



PREFEITURA DE  
**LAGOA DE ITAENGA**  
AVANÇANDO NO RUMO CERTO



Documento Assinado Digitalmente por: MARIA DAS GRACAS DE ARRUDA SILVA  
Acesse em: <https://etce.tcepe.tc.br/epv/validaDoc.seam> Código do documento: 02037a05-3e44-4f34-bc49-998db98d81b3

## LEI Nº. 793, DE 05 DE NOVEMBRO DE 2022.

**EMENTA:** Estima a RECEITA e fixa a DESPESA do Município para o exercício de 2023.

A PREFEITA DO MUNICÍPIO DE LAGOA DO ITAENGA, Estado de Pernambuco, no uso das atribuições conferidas pelo art. 165 da Constituição Federal e do art. 124, § 1º, inciso III da Constituição do Estado de Pernambuco, com a redação alterada pela Emenda Constitucional nº 31/2008, faz saber que a Câmara Municipal de Vereadores aprovou e eu sanciono a seguinte Lei:

### CAPÍTULO I Seção Única Da Abrangência

Art. 1º Esta Lei estima a Receita do Município para o exercício financeiro de 2023 no montante de R\$ 101.001.000,00 (Cento e um milhões e mil reais) e fixa a Despesa em igual valor, compreendendo, nos termos do art. 165, § 5º da Constituição Federal e da Lei de Diretrizes Orçamentárias:

I - o orçamento fiscal, referente aos Poderes do Município, seus fundos, órgãos e entidades da Administração Pública Municipal direta e indireta;

II - o orçamento da seguridade social, abrangendo às entidades e órgãos da Administração direta e indireta, incluídos fundos, responsáveis pela saúde, previdência e assistência social.

### CAPÍTULO II DO ORÇAMENTO FISCAL E DA SEGURIDADE SOCIAL

#### Seção I

*Maria das Gracas de Arruda Silva*



PREFEITURA DE  
**LAGOA DE ITAENGA**  
AVANÇANDO NO RUMO CERTO



Documento Assinado Digitalmente por: MARIA DAS GRACAS DE ARRUDA SILVA  
Acesse em: <https://etce.icepe.tc.br/epi/validaDoc.seam> Código do documento: 02037a05-3e44-4f34-bc49-998db98d8193

### Da Estimativa da Receita

Art. 2º A receita orçamentária total é estimada em R\$ 101.001.000,00 (Cento e um milhões e mil reais) e desdobrada da seguinte forma:

I - Orçamento Fiscal: R\$ 72.092.000,00 (Setenta e dois milhões e noventa e dois mil reais);

II - Orçamento da Seguridade Social no valor de R\$ 28.909.000,00 (Vinte e oito milhões, novecentos e nove mil reais), onde:

a) R\$ 16.901.000,00 (Dezesseis milhões, novecentos e um mil reais) compreende receitas de saúde;

b) R\$ 12.008.000,00 (Doze milhões e oito mil reais) compreende receitas de assistência social;

Art. 3º As receitas são estimadas por Categoria Econômica, segundo a origem dos recursos, conforme o disposto no Anexo 01.

Art. 4º As Receitas estimadas no orçamento serão arrecadadas na forma da legislação em vigor, de acordo com o desdobramento constante do Anexo 02.

### Seção II

#### Da Fixação da Despesa

Art. 5º A Despesa total é fixada nos Orçamentos Fiscal e da Seguridade Social, no mesmo valor da Receita, discriminada por Função, Poderes e Órgãos, em R\$ 101.001.000,00 (Cento e um milhões e mil reais); e desdobrada nos termos da Lei de Diretrizes Orçamentárias da seguinte forma:

I - Orçamento Fiscal: R\$ 60.082.000,00 (Sessenta milhões e oitenta e dois mil reais);

II - Orçamento da Seguridade Social, no valor de R\$ 40.919.000,00 (Quarenta milhões, novecentos e dezenove mil reais), onde:

*massibus*





a) R\$ 25.168.000,00 (Vinte e cinco milhões, cento e sessenta e oito mil reais) compreende despesas com saúde;

b) R\$ 15.751.000,00 (Quinze milhões, setecentos e cinquenta e um mil reais) são despesas com assistência social;

Parágrafo Único. Do Montante das despesas fixadas nas alíneas “a” e “b”, do inciso II deste artigo, R\$ 12.010.000,00 (Doze milhões e dez mil reais) serão custeadas com recursos do Orçamento Fiscal.

### Seção III

#### Da Distribuição da Despesa por Órgãos

Art. 6º A Despesa Total, fixada por Funções, Subfunções, Projetos, Atividades e Operações Especiais dos Poderes e Órgãos, está discriminada nos Anexos 06 a 09 desta Lei consoante disposições da Lei Federal nº 4.320/64 e regulamentações específicas.

Art. 7º As categorias econômicas e despesas por grupos estão demonstradas de forma analítica, individualizada por órgão, no Anexo 02 e consolidadas no Resumo de Natureza da Despesa.

### Seção IV

#### Da Autorização para Abertura de Crédito Adicional Suplementar

Art. 8º Fica o Poder Executivo autorizado a proceder, mediante decreto, à abertura de créditos adicionais, utilizando-se dos recursos previstos no art. 43 da Lei Federal nº 4.320, de 17 de março de 1964, observadas as seguintes condições:

I - para abertura de Créditos Suplementares, à conta de recursos provenientes de anulação parcial ou total de dotações, em até 40% (quarenta por cento) da despesa fixada, para suprir insuficiência de dotações;

II - para abertura de Créditos Suplementares à conta de recursos provenientes de excesso de arrecadação ou superávit financeiro, até o limite apurado, individualizado por

*M. G. Silva*



fonte de recursos, observada a vinculação de que trata o art. 8º da Lei Complementar nº 101 de 4 de maio de 2000;

III - para abertura de créditos suplementares com recursos provenientes de emendas parlamentares estaduais ou federais, até o limite dos recursos transferidos;

IV - Para efeito da execução orçamentária, o remanejamento orçamentário, bem como, a inclusão de elemento, de fonte de recursos, modalidade de aplicação e grupo de natureza da despesa num mesmo projeto, atividade ou operação especial, sem que haja acréscimo ao seu valor, serão feitos mediante a registro contábil diretamente no sistema informatizado de execução financeira do orçamento, e não oneram a autorização constante no caput deste artigo, independentemente de formalização legal específica.

V - Durante a execução orçamentária, o Poder Executivo, autorizado por Lei, poderá incluir novos projetos, atividades ou operações especiais nos orçamentos das unidades administrativas e gestoras, na forma de crédito especial.

## Seção V

### Da Autorização para Realizar Operações de Crédito

Art. 9º. Fica o Poder Executivo autorizado a contratar e oferecer garantias a empréstimos voltados para a modernização administrativa e tributária, bem como, a execução de programas de habitação, saneamento e outros investimentos públicos, respeitados os limites da Lei Complementar nº 101/2000, de Resoluções do Senado Federal, disposições da legislação pertinente e compatibilidade com programas federais.

## CAPÍTULO III

### Seção Única

#### Das Disposições Gerais

Art.10. A utilização de dotações com origem de recursos em convênios ou operações de crédito fica condicionada à celebração dos instrumentos legais.

*M. Gracías*



PREFEITURA DE  
**LAGOA DE ITAENGA**  
AVANÇANDO NO RUMO CERTO



Art.11. Na fixação dos valores das dotações para pessoal, foram consideradas projeções para acréscimos de despesas destinadas a atender as disposições do § 1º do art. 169 da Constituição Federal.

Art. 12. A presente Lei entra em vigor na data de sua publicação, contando-se seus efeitos a partir de 1º de janeiro de 2023.

Publique-se, Registre-se e Cumpra-se

**GABINETE DA PREFEITA**, Lagoa de Itaenga – PE, 05 de novembro de 2022.

**MARIA DAS GRAÇAS DE ARRUDA SILVA**  
Prefeita Constitucional

Documento Assinado Digitalmente por: MARIA DAS GRAÇAS DE ARRUDA SILVA  
Acesse em: <https://eice.teepe.tc.br/epj/validaDoc.seam> Código do documento: 02037a05-3e44-4f34-bc49-998db98d81b3





# PREFEITURA DE LAGOA DO ITAENGA

Rua 21 de Abril, 01 - CNPJ:11097250/0001-08

Orçamento Programa - Exercício de 2023

## LEGISLAÇÃO DA RECEITA

(Inc. III, § 1º, Art.2º)

Quadro 11

Página 1

| Código         | Discriminação  | Fonte  | Legislação  |
|----------------|--|--------|---|
| 1000.00.0.0.00 | RECEITAS CORRENTES   |        |   |
| 1100.00.0.0.00 | IMPOSTOS, TAXAS E CONTRIBUIÇÕES DE MELHORIA                  |        |   |
| 1110.00.0.0.00 | IMPOSTOS   |        |   |
| 1112.00.0.0.00 | IMPOSTOS SOBRE O PATRIMÔNIO                                  |        |   |
| 1112.50.0.0.00 | IMPOSTO SOBRE A PROPRIEDADE PREDIAL E TERRITORIAL URBANA     |        |   |
| 1112.50.0.1.00 | IMPOSTO SOBRE A PROPRIEDADE PREDIAL E TERRITORIAL URBANA - P | 01 001 | Código Tributário do Município                              |
| 1112.50.0.2.00 | IMPOSTO SOBRE A PROPRIEDADE PREDIAL E TERRITORIAL URBANA - M | 01 001 | Código Tributário do Município                              |
| 1112.50.0.3.00 | IMPOSTO SOBRE A PROPRIEDADE PREDIAL E TERRITORIAL URBANA - D | 01 001 | Código Tributário do Município                              |
| 1112.53.0.0.00 | IMPOSTOS SOBRE TRANSMISSÃO "INTER VIVOS" DE BENS IMÓVEIS E D |        |   |
| 1112.53.0.1.00 | IMPOSTOS SOBRE TRANSMISSÃO "INTER VIVOS" DE BENS IMÓVEIS E D | 01 001 | Art.156, inciso II da CF e Código Tributário do Município   |
| 1113.00.0.0.00 | IMPOSTOS SOBRE A RENDA E PROVENTOS DE QUALQUER NATUREZA      |        |   |
| 1113.03.0.0.00 | IMPOSTO SOBRE A RENDA - RETIDO NA FONTE                      |        |   |
| 1113.03.1.0.00 | IMPOSTO SOBRE A RENDA - RETIDO NA FONTE - TRABALHO           |        |   |
| 1113.03.1.1.00 | IMPOSTO SOBRE A RENDA - RETIDO NA FONTE - TRABALHO - PRINCIP | 01 001 | Art. 158, inciso I da Constituição Federal                  |
| 1113.03.4.0.00 | IMPOSTO SOBRE A RENDA - RETIDO NA FONTE - OUTROS RENDIMENTOS |        |   |
| 1113.03.4.1.00 | IMPOSTO SOBRE A RENDA - RETIDO NA FONTE - OUTROS RENDIMENTOS | 01 001 | Art. 158, inciso I da Constituição Federal                  |
| 1114.00.0.0.00 | IMPOSTOS SOBRE A PRODUÇÃO E CIRCULAÇÃO DE MERCADORIAS E SERV |        |   |
| 1114.51.0.0.00 | IMPOSTOS SOBRE SERVIÇOS                                      |        |   |
| 1114.51.1.0.00 | IMPOSTO SOBRE SERVIÇOS DE QUALQUER NATUREZA - ISSQN          |        |   |
| 1114.51.1.1.00 | IMPOSTO SOBRE SERVIÇOS DE QUALQUER NATUREZA - ISSQN - PRINCI | 01 001 | Art.156, inciso III da CF, e Código Tributário do Município |
| 1114.51.1.1.01 | IMPOSTO SOBRE SERVIÇOS DE QUALQUER NATUREZA - SIMPLES NACION | 01 001 | Art.156, inciso III da CF, e Código Tributário do Município |
| 1114.51.1.2.00 | IMPOSTO SOBRE SERVIÇOS DE QUALQUER NATUREZA - ISSQN - MULTAS | 01 001 | Código Tributário do Município                              |
| 1114.51.1.3.00 | IMPOSTO SOBRE SERVIÇOS DE QUALQUER NATUREZA - ISSQN - DÍVIDA | 01 001 | Código Tributário do Município                              |
| 1120.00.0.0.00 | TAXAS  |        |   |
| 1121.00.0.0.00 | TAXAS PELO EXERCÍCIO DO PODER DE POLÍCIA                     |        |   |
| 1121.01.0.0.00 | TAXAS DE INSPEÇÃO, CONTROLE E FISCALIZAÇÃO                   |        |   |
| 1121.01.0.1.00 | TAXAS DE INSPEÇÃO, CONTROLE E FISCALIZAÇÃO - PRINCIPAL       |        |   |
| 1121.01.0.1.01 | TAXAS DE LICENÇA DE FUNC DE ESTABELECIMENTO COMERCIAL, INSDU | 01 001 | Código Tributário do Município                              |







# PREFEITURA DE LAGOA DO ITAENGA

Rua 21 de Abril, 01 - CNPJ:11097250/0001-08

Orçamento Programa - Exercício de 2023

## LEGISLAÇÃO DA RECEITA

(Inc. III, § 1º, Art.2º)

Quadro 11

Página 2

| Código         | Discriminação  | Fonte  | Legislação                      |
|----------------|--|--------|---------------------------------|
| 1121.01.0.1.02 | TAXAS DE APREENSÃO, DEPOSITOS OU LIBERAÇÕES DE ANIMAIS       | 01 001 | Código Tributário do Município  |
| 1121.01.0.1.03 | TAXAS DE FUNC. DE ESTABELECIMENTO EM HORARIO ESPECIAL        | 01 001 | Código Tributário do Município  |
| 1121.01.0.1.04 | TAXA DE UTILIZAÇÃO DE ÁREA DE DOMINIO PUBLICO                | 01 001 | Código Tributário do Município  |
| 1121.01.0.1.05 | TAXA PARA EXECUÇÃO DE OBRAS                                  | 01 001 | Código Tributário do Município  |
| 1121.50.0.0.00 | TAXA DE FISCALIZAÇÃO DE VIGILÂNCIA SANITÁRIA                 |        |                                 |
| 1121.50.0.1.00 | TAXA DE FISCALIZAÇÃO DE VIGILÂNCIA SANITÁRIA - PRINCIPAL     | 01 001 | Código Tributário do Município  |
| 1122.00.0.0.00 | TAXAS PELA PRESTAÇÃO DE SERVIÇOS                             |        |                                 |
| 1122.01.0.0.00 | TAXAS PELA PRESTAÇÃO DE SERVIÇOS EM GERAL                    |        |                                 |
| 1122.01.0.1.00 | TAXAS PELA PRESTAÇÃO DE SERVIÇOS EM GERAL - PRINCIPAL        |        |                                 |
| 1122.01.0.1.01 | TAXA DE CEMITÉRIOS   | 01 001 | Código Tributário do Município  |
| 1122.01.0.1.02 | TAXAS DE SERVIÇOS ADMINISTRATIVOS                            | 01 001 | Código Tributário do Município  |
| 1200.00.0.0.00 | CONTRIBUIÇÕES  |        |                                 |
| 1240.00.0.0.00 | CONTRIBUIÇÃO PARA O CUSTEIO DO SERVIÇO DE ILUMINAÇÃO PÚBLICA |        |                                 |
| 1241.00.0.0.00 | CONTRIBUIÇÃO PARA O CUSTEIO DO SERVIÇO DE ILUMINAÇÃO PÚBLICA |        |                                 |
| 1241.50.0.0.00 | CONTRIBUIÇÃO PARA O CUSTEIO DO SERVIÇO DE ILUMINAÇÃO PÚBLICA |        |                                 |
| 1241.50.0.1.00 | CONTRIBUIÇÃO PARA O CUSTEIO DO SERVIÇO DE ILUMINAÇÃO PÚBLICA | 01 001 | Art.149 da Constituição Federal |
| 1300.00.0.0.00 | RECEITA PATRIMONIAL  |        |                                 |
| 1320.00.0.0.00 | VALORES MOBILIÁRIOS  |        |                                 |
| 1321.00.0.0.00 | JUROS E CORREÇÕES MONETÁRIAS                                 |        |                                 |
| 1321.01.0.0.00 | REMUNERAÇÃO DE DEPÓSITOS BANCÁRIOS                           |        |                                 |
| 1321.01.0.1.00 | REMUNERAÇÃO DE DEPÓSITOS BANCÁRIOS - PRINCIPAL               |        |                                 |
| 1321.01.0.1.01 | REMUNERAÇÃO DE DEPÓSITOS BANCÁRIOS - PM                      | 01 001 | Legislação Especifica           |
| 1321.01.0.1.02 | REMUNERAÇÃO DE DEPÓSITOS BANCÁRIOS VINCULADOS- FUNDEB        | 05 116 | Legislação Especifica           |
| 1321.01.0.1.03 | REMUNERAÇÃO DE DEPÓSITOS BANCÁRIOS VINCULADO - FMS           | 05 214 | Legislação Especifica           |
| 1321.01.0.1.04 | REMUNERAÇÃO DE DEPÓSITOS BANCÁRIOS VINCULADOS - FMAS         | 05 311 | Legislação Especifica           |
| 1321.01.0.1.07 | REMUNERAÇÃO DE DEPÓSITOS BANCÁRIOS VINCULADOS- USE           |        |                                 |
| 1321.01.0.1.08 | REMUNERAÇÃO DE DEPÓSITOS BANCÁRIOS VINCULADOS - PDDE         | 05 121 | Legislação Especifica           |



Documento Assinado Digitalmente por: MARIA DAS GRAÇAS DE ARRUDA SILVA  
Acesse em: <https://efcfecepec.br/epi/validaDoc.seam> Código do documento: 02037203-5244-4134-bc49-998db9881013





# PREFEITURA DE LAGOA DO ITAENGA

Rua 21 de Abril, 01 - CNPJ:11097250/0001-08

Orçamento Programa - Exercício de 2023

## LEGISLAÇÃO DA RECEITA

(Inc. III, § 1º, Art.2º)

Quadro 11

Página 3

| Código         | Discriminação  | Fonte  | Legislação                                  |
|----------------|--|--------|---|
| 1321.01.0.1.09 | REMUNERAÇÃO DE DEPOSITOS BANCÁRIOS VINCULADOS - PNAE         | 05 122 | Legislação Específica                       |
| 1321.01.0.1.10 | REMUNERAÇÃO DE DEPOSITOS BANCÁRIOS VINCULADOS - PNATE        | 05 123 | Legislação Específica                       |
| 1321.01.0.1.12 | REMUNERAÇÃO DE DEPOSITOS BANCÁRIOS VINCULADOS - FUNDICA      | 01 001 | Legislação Específica                       |
| 1321.01.0.1.14 | REMUNERAÇÃO DE DEP. BANCÁRIOS NÃO VINCULADOS - PM            | 01 001 | Legislação Específica                       |
| 1321.01.0.1.15 | REMUNERAÇÃO DE DEP. BANCÁRIOS NÃO VINCULADOS - FMS           | 01 211 | Legislação Específica                       |
| 1321.01.0.1.16 | REMUNERAÇÃO DE DEP. BANCÁRIOS NÃO VINCULADOS - FIMAS         | 01 313 | Legislação Específica                       |
| 1390.00.0.0.00 | DEMAIS RECEITAS PATRIMONIAIS                                 |        |   |
| 1399.00.0.0.00 | OUTRAS RECEITAS PATRIMONIAIS                                 |        |   |
| 1399.99.0.0.00 | OUTRAS RECEITAS PATRIMONIAIS                                 |        |   |
| 1399.99.0.1.01 | OUTRAS RECEITAS PATRIMONIAIS - PRINCIPAL                     | 01 001 | Legislação Específica                       |
| 1700.00.0.0.00 | TRANSFERÊNCIAS CORRENTES                                     |        |   |
| 1710.00.0.0.00 | TRANSFERÊNCIAS DA UNIÃO E DE SUAS ENTIDADES                  |        |   |
| 1711.00.0.0.00 | TRANSFERÊNCIAS DECORRENTES DE PARTICIPAÇÃO NA RECEITA DA UNI |        |   |
| 1711.51.0.0.00 | COTA-PARTE DO FUNDO DE PARTICIPAÇÃO DOS MUNICÍPIOS - FPM     |        |   |
| 1711.51.1.0.00 | COTA-PARTE DO FUNDO DE PARTICIPAÇÃO DOS MUNICÍPIOS - COTA ME |        |   |
| 1711.51.1.1.00 | COTA-PARTE DO FUNDO DE PARTICIPAÇÃO DOS MUNICÍPIOS - COTA ME | 01 001 | Art.159, alínea "b" da Constituição Federal |
| 1711.51.2.0.00 | COTA-PARTE DO FUNDO DE PARTICIPAÇÃO DO MUNICÍPIOS - 1% COTA  |        |   |
| 1711.51.2.1.00 | COTA-PARTE DO FUNDO DE PARTICIPAÇÃO DO MUNICÍPIOS - 1% COTA  | 01 001 | Art.159, alínea "d" da Constituição Federal |
| 1711.51.2.2.01 | COTA-PARTE DO FUNDO DE PARTICIPAÇÃO DO MUNICÍPIOS - 1% COTA  | 01 001 | Art.159, alínea "f" da Constituição Federal |
| 1711.51.3.0.00 | COTA-PARTE DO FUNDO DE PARTICIPAÇÃO DOS MUNICÍPIOS - 1% COTA |        |   |
| 1711.51.3.1.00 | COTA-PARTE DO FUNDO DE PARTICIPAÇÃO DOS MUNICÍPIOS - 1% COTA | 01 001 | Art.159, alínea "e" da Constituição Federal |
| 1711.52.0.0.00 | COTA-PARTE DO IMPOSTO SOBRE A PROPRIEDADE TERRITORIAL RURAL  |        |   |
| 1711.52.0.1.00 | COTA-PARTE DO IMPOSTO SOBRE A PROPRIEDADE TERRITORIAL RURAL  | 01 001 | Art.159 da Constituição Federal             |
| 1712.00.0.0.00 | TRANSFERÊNCIAS DAS COMPENSAÇÕES FINANCEIRAS PELA EXPLORAÇÃO  |        |   |
| 1712.51.0.0.00 | COTA-PARTE DA COMPENSAÇÃO FINANCEIRA PELA EXPLORAÇÃO DE RECU |        |   |
| 1712.51.0.1.00 | COTA-PARTE DA COMPENSAÇÃO FINANCEIRA PELA EXPLORAÇÃO DE RECU |        |   |
| 1712.51.0.1.01 | CFM - DEPARTAMENTO NACIONAL DE PRODUTOS MINERAL              | 01 001 | Art. 20, § 1º da Constituição Federal       |



Asses em : https://etec.cepe.br/epv/validaDoc.seam?codigoDoDocumento:00037005-3e44-4131-8088-666666666666





# PREFEITURA DE LAGOA DO ITAENGA

Rua 21 de Abril, 01 - CNPJ:11097250/0001-08

Orçamento Programa - Exercício de 2023

## LEGISLAÇÃO DA RECEITA

(Inc. III, § 1º, Art.2º)

Quadro 11

Página 4

| Código         | Discriminação  | Fonte  | Legislação   |
|----------------|--|--------|--|
| 1712.52.0.0.00 | COTA-PARTE DA COMPENSAÇÃO FINANCEIRA PELA PRODUÇÃO DE PETRÓL |        |  |
| 1712.52.4.0.00 | COTA-PARTE DO FUNDO ESPECIAL DO PETRÓLEO – FEP               |        |  |
| 1712.52.4.1.00 | COTA-PARTE DO FUNDO ESPECIAL DO PETRÓLEO – FEP - PRINCIPAL   | 01 001 | Lei nº 9.478/97  |
| 1713.00.0.0.00 | TRANSFERÊNCIAS DE RECURSOS DO SISTEMA ÚNICO DE SAÚDE – SUS   |        |  |
| 1713.50.0.0.00 | TRANSFERÊNCIAS DE RECURSOS DO SISTEMA ÚNICO DE SAÚDE – SUS – |        |  |
| 1713.50.1.0.00 | TRANSFERÊNCIAS DE RECURSOS DO BLOCO DE MANUTENÇÃO DAS AÇÕES  |        |  |
| 1713.50.1.1.00 | TRANSFERÊNCIAS DE RECURSOS DO BLOCO DE MANUTENÇÃO DAS AÇÕES  |        |  |
| 1713.50.1.1.01 | PACS - PROGRAMA AGENTES COMUNITÁRIOS DE SAÚDE                | 05 214 | Art. 198 da Constituição Federal, Art. 77 do ADCT e Portaria nº 2.979/2019 |
| 1713.50.1.1.02 | INCENTIVO FINANC. DA APS - DESEMPENHO                        | 05 214 | Art. 198 da Constituição Federal, Art. 77 do ADCT e Portaria nº 2.979/2019 |
| 1713.50.1.1.03 | INCENTIVO FINANC. DA APS - CAP. PONDERADA                    | 05 214 | Art. 198 da Constituição Federal, Art. 77 do ADCT e Portaria nº 2.979/2019 |
| 1713.50.1.1.04 | INCENTIVO PARA AÇÕES ESTRATÉGICAS                            | 05 214 | Art. 198 da Constituição Federal, Art. 77 do ADCT e Portaria nº 2.979/2019 |
| 1713.50.1.1.05 | TRANSF. RECURSOS ATENÇÃO PRIMÁRIA-CORONAVIRUS                | 05 218 | Art. 198 da Constituição Federal, Art. 77 do ADCT e Portaria nº 2.979/2019 |
| 1713.50.1.1.06 | TRANSF. RECURSOS ATENÇÃO PRIMÁRIA - INCREMENTO TEMPORÁRIO    | 05 214 | Art. 198 da Constituição Federal, Art. 77 do ADCT e Portaria nº 2.979/2019 |
| 1713.50.1.1.13 | INCREMENTO TEMPORÁRIO CUSTEIO ATENÇÃO PRIMÁRIA-EMENDA INDIVI | 05 214 | Art. 198 da Constituição Federal, Art. 77 do ADCT e Portaria nº 2.979/2019 |
| 1713.50.2.0.00 | TRANSFERÊNCIAS DE RECURSOS DO BLOCO DE MANUTENÇÃO DAS AÇÕES  |        |  |
| 1713.50.2.1.00 | TRANSFERÊNCIAS DE RECURSOS DO BLOCO DE MANUTENÇÃO DAS AÇÕES  |        |  |
| 1713.50.2.1.01 | TRANSF. DE RECURSOS ATENÇÃO ESPECIALIZADA-PROCEDIMENTOS MAC  | 05 214 | Art. 198 da Constituição Federal, Art. 77 do ADCT e Portaria nº 3992/2017  |
| 1713.50.2.1.02 | TRANSF. DE RECURSOS ATENÇÃO ESPECIALIZADA- SAMU              | 05 214 | Art. 198 da Constituição Federal, Art. 77 do ADCT e Portaria nº 3992/2017  |
| 1713.50.2.1.03 | TRANSF. RECURSOS ATENÇÃO ESPECIALIZADA - INCREMENTO TEMPORAR | 05 214 | Art. 198 da Constituição Federal, Art. 77 do ADCT e Portaria nº 3992/2017  |
| 1713.50.3.0.00 | TRANSFERÊNCIAS DE RECURSOS DO BLOCO DE MANUTENÇÃO DAS AÇÕES  |        |  |
| 1713.50.3.1.00 | TRANSFERÊNCIAS DE RECURSOS DO BLOCO DE MANUTENÇÃO DAS AÇÕES  |        |  |







# PREFEITURA DE LAGOA DO ITAENGA

Rua 21 de Abril, 01 - CNPJ:11097250/0001-08

Orçamento Programa - Exercício de 2023

## LEGISLAÇÃO DA RECEITA

(Inc. III, § 1º, Art.2º)

Quadro 11

Página 5

| Código         | Discriminação   | Fonte  | Legislação   |
|----------------|---|--------|--|
| 1713.50.3.1.01 | TRANSF. DE RECURSOS DO SUS-INCENTIVO FINANC. VIGILÂNCIA SANI  | 05 214 | Art. 198 da Constituição Federal, Art. 77 do ADCT e Portaria nº 2.687/2020             |
| 1713.50.3.1.02 | TRANSF. DE RECURSOS DO SUS-INCENTIVO FINANC. AGENTE DE COMBA  | 05 214 | Art. 198 da Constituição Federal, Art. 77 do ADCT e Portaria de Consolidação nº 6/2017 |
| 1713.50.3.1.03 | TRANSF. DE RECURSOS DO SUS-INCENTIVO FINANC. VIGILÂNCIA EM S  | 05 214 | Art. 198 da Constituição Federal, Art. 77 do ADCT e Portaria GM/MS nº 49/2021          |
| 1713.50.4.0.00 | TRANSFERÊNCIAS DE RECURSOS DO BLOCO DE MANUTENÇÃO DAS AÇÕES   |        |  |
| 1713.50.4.1.00 | TRANSFERÊNCIAS DE RECURSOS DO BLOCO DE MANUTENÇÃO DAS AÇÕES   |        |  |
| 1713.50.4.1.01 | TRANSF. DE RECURSOS DO SUS - ASSISTÊNCIA FARMACEUTICA BÁSICA  | 05 214 | Art. 198 da Constituição Federal, Art. 77 do ADCT e Portaria de Consolidação nº 6/2017 |
| 1713.50.4.1.02 | TRANSF.RECUIROS DO SUS-COVID19 - SCTIE - ASSIST.FARMACEUTICA  | 05 218 | Art. 198 da Constituição Federal, Art. 77 do ADCT e Portaria de Consolidação nº 6/2017 |
| 1713.50.5.0.00 | TRANSFERÊNCIAS DE RECURSOS DO BLOCO DE MANUTENÇÃO DAS AÇÕES   |        |  |
| 1713.50.5.1.00 | TRANSFERÊNCIAS DE RECURSOS DO BLOCO DE MANUTENÇÃO DAS AÇÕES   |        |  |
| 1713.50.5.1.01 | FORMACAO PROFISSIONAIS TECNICOS DE SAUDE E FORT.ESCOLAS TECN  | 05 214 | Art. 198 da Constituição Federal, Art. 77 do ADCT e Portaria de Consolidação nº 6/2017 |
| 1714.00.0.0.00 | TRANSFERÊNCIAS DE RECURSOS DO FUNDO NACIONAL DO DESENVOLVIME  |        |  |
| 1714.50.0.0.00 | TRANSFERÊNCIAS DO SALÁRIO-EDUCAÇÃO                            |        |  |
| 1714.50.0.1.00 | TRANSFERÊNCIAS DO SALÁRIO-EDUCAÇÃO - PRINCIPAL                | 05 120 | Art. 212 da Constituição Federal e Lei nº 10.832/2003                                  |
| 1714.51.0.0.00 | TRANSFERÊNCIAS DIRETAS DO FNDE REFERENTES AO PROGRAMA DINHEI  |        |  |
| 1714.51.0.1.00 | TRANSFERÊNCIAS DIRETAS DO FNDE REFERENTES AO PROGRAMA DINHEI  | 05 121 | Art. 212 da Constituição Federal e Lei nº 11.947/2009                                  |
| 1714.52.0.0.00 | TRANSFERÊNCIAS REFERENTES AO PROGRAMA NACIONAL DE ALIMENTAÇÃO |        |  |
| 1714.52.0.1.00 | TRANSFERÊNCIAS REFERENTES AO PROGRAMA NACIONAL DE ALIMENTAÇÃO | 05 122 | Art. 212 da Constituição Federal e Lei nº 11.947/2009                                  |
| 1714.53.0.0.00 | TRANSFERÊNCIAS REFERENTES AO PROGRAMA NACIONAL DE APOIO AO T  |        |  |
| 1714.53.0.1.00 | TRANSFERÊNCIAS REFERENTES AO PROGRAMA NACIONAL DE APOIO AO T  | 05 123 | Lei nº 10.880/2004   |
| 1714.99.0.0.00 | OUTRAS TRANSFERÊNCIAS DIRETAS DO FUNDO NACIONAL DO DESENVOLV  |        |  |
| 1714.99.0.1.00 | OUTRAS TRANSFERÊNCIAS DIRETAS DO FUNDO NACIONAL DO DESENVOLV  |        |  |
| 1714.99.0.1.01 | OUTRAS TRANSFERÊNCIAS DO FNDE - PRINCIPAL                     |        |  |
| 1715.00.0.0.00 | TRANSFERÊNCIAS DE RECURSOS DE COMPLEMENTAÇÃO DA UNIÃO AO FUN  |        |  |
| 1715.50.0.0.00 | TRANSFERÊNCIAS DE RECURSOS DE COMPLEMENTAÇÃO DA UNIÃO AO FUN  |        |  |

05 124 Legislação Específica

Código do documento: 02037205-3e44-4f3d-b6-49-998db98d81b3

Assinado Digitalmente por: MARIA DAS GRACAS DE ARRUDA SILVA

Asses em: <https://eccc.cepe.br/epi/validaDoc.seam>

Documento











# PREFEITURA DE LAGOA DO ITAENGA

Rua 21 de Abril, 01 - CNPJ:11097250/00001-08

Orçamento Programa - Exercício de 2023

## LEGISLAÇÃO DA RECEITA

(Inc. III, § 1º, Art.2º)

Quadro 11  
Página 7

| Código         | Discriminação   | Fonte  | Legislação                                  |
|----------------|---|--------|---|
| 1719.99.0.1.05 | OUTRAS TRANSF. DE RECURSOS DA UNIÃO - BONUS PETROLEO          | 01 001 | Legislação Especifica                       |
| 1720.00.0.0.00 | TRANSFERÊNCIAS DOS ESTADOS E DO DISTRITO FEDERAL E DE SUAS E  |        |   |
| 1721.00.0.0.00 | PARTICIPAÇÃO NA RECEITA DOS ESTADOS E DISTRITO FEDERAL        |        |   |
| 1721.50.0.0.00 | COTA-PARTE DO ICMS  |        |   |
| 1721.50.0.1.00 | COTA-PARTE DO ICMS - PRINCIPAL                                | 01 001 | Art.158, inciso IV da Constituição Federal  |
| 1721.51.0.0.00 | COTA-PARTE DO IPVA  |        |   |
| 1721.51.0.1.00 | COTA-PARTE DO IPVA - PRINCIPAL                                | 01 001 | Art.158, inciso III da Constituição Federal |
| 1721.52.0.0.00 | COTA-PARTE DO IPI - MUNICÍPIOS                                |        |   |
| 1721.52.0.1.00 | COTA-PARTE DO IPI - MUNICÍPIOS - PRINCIPAL                    | 01 001 | Art.158, inciso II da Constituição Federal  |
| 1721.53.0.0.00 | COTA-PARTE DA CONTRIBUIÇÃO DE INTERVENÇÃO NO DOMÍNIO ECONÔMI  |        |   |
| 1721.53.0.1.00 | COTA-PARTE DA CONTRIBUIÇÃO DE INTERVENÇÃO NO DOMÍNIO ECONÔMI  | 01 001 | Art.159, inciso III da Constituição Federal |
| 1723.00.0.0.00 | TRANSFERÊNCIAS DE RECURSOS DO SISTEMA ÚNICO DE SAÚDE - SUS    |        |   |
| 1723.50.0.0.00 | TRANSFERÊNCIAS DE RECURSOS DO SISTEMA ÚNICO DE SAÚDE - SUS    |        |   |
| 1723.50.0.1.00 | TRANSFERÊNCIAS DE RECURSOS DO SISTEMA ÚNICO DE SAÚDE - SUS -  |        |   |
| 1723.50.0.1.01 | TRANSFERÊNCIAS DE RECURSOS DO SUS ESTADO - FARMÁCIA BÁSICA    | 02 213 | Legislação Especifica                       |
| 1723.50.0.1.03 | TRANSFERÊNCIAS DE RECURSOS DO SUS ESTADO - ATENÇÃO BÁSICA     | 02 213 | Legislação Especifica                       |
| 1723.50.0.1.04 | TRANSFERÊNCIAS DO SUS-ESTADO-ASSIST.HOSPITALAR E AMBULATORIA  | 02 213 | Legislação Especifica                       |
| 1724.00.0.0.00 | TRANSFERÊNCIAS DE CONVÊNIOS DOS ESTADOS E DF E DE SUAS ENTID  |        |   |
| 1724.99.0.0.00 | OUTRAS TRANSFERÊNCIAS DE CONVÊNIOS DOS ESTADOS E DF E DE SUA  |        |   |
| 1724.99.0.1.00 | OUTRAS TRANSFERÊNCIAS DE CONVÊNIOS DOS ESTADOS E DF E DE SUA  |        |   |
| 1724.99.0.1.01 | OUTRAS TRANSFERÊNCIAS DE CONVÊNIOS DOS ESTADOS - FMAS         | 02 390 | Legislação Especifica                       |
| 1729.00.0.0.00 | OUTRAS TRANSFERÊNCIAS DOS ESTADOS E DISTRITO FEDERAL          |        |   |
| 1729.51.0.0.00 | TRANSFERÊNCIAS DE ESTADOS DESTINADAS A ASSISTÊNCIA SOCIAL     |        |   |
| 1729.51.0.1.00 | TRANSFERÊNCIAS DE ESTADOS DESTINADAS A ASSISTÊNCIA SOCIAL -   |        |   |
| 1729.51.0.1.01 | TRANSF DE ESTADOS DESTINADAS à ASSISTÊNCIA SOCIAL - PAIF      | 02 390 | Legislação Especifica                       |
| 1729.52.0.0.00 | TRANSFERÊNCIAS DE RECURSOS DESTINADOS A PROGRAMAS DE EDUCAÇÃO |        |   |
| 1729.52.0.1.00 | TRANSFERÊNCIAS DE RECURSOS DESTINADOS A PROGRAMAS DE EDUCAÇÃO |        |   |
| 1729.52.0.1.01 | TRANSFERÊNCIAS DE RECURSOS DESTINADOS A EDUCAÇÃO-PETE         | 02 190 | Lei Estadual nº 13.463/2008                 |



*ABNE*





# PREFEITURA DE LAGOA DO ITAENGA

Rua 21 de Abril, 01 - CNPJ:11097250/0001-08

Orçamento Programa - Exercício de 2023

## LEGISLAÇÃO DA RECEITA

(Inc. III, § 1º, Art.2º)

Quadro 11

Página 8

| Código         | Discriminação  | Fonte  | Legislação            |
|----------------|--|--------|-----------------------|
| 1740.00.0.0.00 | TRANSFERÊNCIAS DE INSTITUIÇÕES PRIVADAS                      |        |                       |
| 1741.00.0.0.00 | TRANSFERÊNCIAS DE INSTITUIÇÕES PRIVADAS                      |        |                       |
| 1741.01.0.0.00 | TRANSFERÊNCIAS DE INSTITUIÇÕES PRIVADAS PARA ÓRGÃOS E ENTIDA |        |                       |
| 1741.01.0.1.00 | TRANSFERÊNCIAS DE INSTITUIÇÕES PRIVADAS PARA ÓRGÃOS E ENTIDA |        |                       |
| 1741.01.0.1.01 | TRANSFERÊNCIAS DE INSTITUIÇÕES PRIVADAS                      | 01 001 | Legislação Específica |
| 1741.99.0.0.00 | OUTRAS TRANSFERÊNCIAS DE INSTITUIÇÕES PRIVADAS               |        |                       |
| 1741.99.0.1.00 | OUTRAS TRANSFERÊNCIAS DE INSTITUIÇÕES PRIVADAS - PRINCIPAL   |        |                       |
| 1741.99.0.1.01 | OUTRAS TRANSFERÊNCIAS DE INSTITUIÇÕES PRIVADAS - FMDCA       | 01 001 | Legislação Específica |
| 1750.00.0.0.00 | TRANSFERÊNCIAS DE OUTRAS INSTITUIÇÕES PÚBLICAS               |        |                       |
| 1751.00.0.0.00 | TRANSFERÊNCIAS DE RECURSOS DO FUNDO DE MANUTENÇÃO E DESENVOL |        |                       |
| 1751.50.0.0.00 | TRANSFERÊNCIAS DE RECURSOS DO FUNDO DE MANUTENÇÃO E DESENVOL |        |                       |
| 1751.50.0.1.00 | TRANSFERÊNCIAS DE RECURSOS DO FUNDO DE MANUTENÇÃO E DESENVOL | 05 116 | Lei nº 14.113/2020    |
| 1790.00.0.0.00 | DEMAIS TRANSFERÊNCIAS CORRENTES                              |        |                       |
| 1791.00.0.0.00 | TRANSFERÊNCIAS DE PESSOAS FÍSICAS                            |        |                       |
| 1791.01.0.0.00 | TRANSFERÊNCIAS DE PESSOAS FÍSICAS PARA ÓRGÃOS E ENTIDADES DA |        |                       |
| 1791.01.0.1.00 | TRANSFERÊNCIAS DE PESSOAS FÍSICAS PARA ÓRGÃOS E ENTIDADES DA |        |                       |
| 1791.01.0.1.01 | TRANSFERÊNCIAS PESSOA FÍSICA - FMDCA                         | 01 001 | Legislação Específica |
| 1900.00.0.0.00 | OUTRAS RECEITAS CORRENTES                                    |        |                       |
| 1920.00.0.0.00 | INDENIZAÇÕES, RESTITUIÇÕES E RESSARCIMENTOS                  |        |                       |
| 1922.00.0.0.00 | RESTITUIÇÕES   |        |                       |
| 1922.99.0.0.00 | OUTRAS RESTITUIÇÕES  |        |                       |
| 1922.99.0.1.00 | OUTRAS RESTITUIÇÕES - PRINCIPAL                              | 01 001 | Legislação Específica |
| 1922.99.0.1.01 | OUTRAS RESTITUIÇÕES - FUNDECA                                | 01 001 | Legislação Específica |
| 1922.99.0.1.02 | OUTRAS RESTITUIÇÕES - PRINCIPAL - FMAS                       | 01 313 | Legislação Específica |
| 2000.00.0.0.00 | RECEITAS DE CAPITAL  |        |                       |
| 2200.00.0.0.00 | ALIENAÇÃO DE BENS  |        |                       |
| 2220.00.0.0.00 | ALIENAÇÃO DE BENS IMÓVEIS                                    |        |                       |
| 2221.00.0.0.00 | ALIENAÇÃO DE BENS IMÓVEIS                                    |        |                       |
| 2221.01.0.0.00 | ALIENAÇÃO DE BENS IMÓVEIS                                    |        |                       |
| 2221.01.0.1.00 | ALIENAÇÃO DE BENS IMÓVEIS - PRINCIPAL                        | 01 930 | Legislação Específica |

*Maria das Graças de Arruda Silva*







**PREFEITURA DE LAGOA DO ITAENGA**

Rua 21 de Abril, 01 - CNPJ:11097250/0001-08

Orçamento Programa - Exercício de 2023

**LEGISLAÇÃO DA RECEITA**

(Inc. III, § 1º, Art.2º)

| Codigo           | Discriminação   | Fonte  | Legislacao                                 |
|------------------|---|--------|--|
| 2400.00.0.0.0.00 | TRANSFERÊNCIAS DE CAPITAL                                     |        |  |
| 2410.00.0.0.0.00 | TRANSFERÊNCIAS DA UNIÃO E DE SUAS ENTIDADES                   |        |  |
| 2411.00.0.0.0.00 | TRANSFERÊNCIAS DE RECURSOS DO SISTEMA ÚNICO DE SAÚDE - SUS    |        |  |
| 2411.51.0.0.0.00 | TRANSFERÊNCIAS DE RECURSOS DO SISTEMA ÚNICO DE SAÚDE - SUS -  |        |  |
| 2411.51.1.0.0.00 | TRANSFERÊNCIAS DE RECURSOS DO BLOCO DE ESTRUTURAÇÃO DA REDE   |        |  |
| 2411.51.1.1.0.00 | TRANSFERÊNCIAS DE RECURSOS DO BLOCO DE ESTRUTURAÇÃO DA REDE   |        |  |
| 2411.51.1.1.0.01 | ESTRUTURAÇÃO DA ATENÇÃO BÁSICA EM SAÚDE - ACADEMIA SAÚDE      | 05 215 | Legislação Especifica                      |
| 2411.51.1.1.0.02 | ESTRUTURAÇÃO DA ATENÇÃO ESPECIALIZADA EM SAÚDE                | 05 215 | Legislação Especifica                      |
| 2412.00.0.0.0.00 | TRANSFERÊNCIAS DE RECURSOS DO FUNDO NACIONAL DO DESENVOLVIME  |        |  |
| 2412.50.0.0.0.00 | TRANSFERÊNCIAS DE RECURSOS DESTINADOS A PROGRAMAS DE EDUCAÇÃO |        |  |
| 2412.50.9.0.0.00 | OUTRAS TRANSFERÊNCIAS DESTINADAS A PROGRAMAS DE EDUCAÇÃO      |        |  |
| 2412.50.9.1.0.00 | OUTRAS TRANSFERÊNCIAS DESTINADAS A PROGRAMAS DE EDUCAÇÃO - P  | 05 125 | Legislação Especifica                      |
| 2414.00.0.0.0.00 | TRANSFERÊNCIAS DE CONVÊNIOS DA UNIÃO E DE SUAS ENTIDADES      |        |  |
| 2414.51.0.0.0.00 | TRANSFERÊNCIAS DE CONVÊNIOS DA UNIÃO DESTINADAS A PROGRAMAS   |        |  |
| 2414.51.0.1.0.01 | TRANSFERÊNCIAS DE CONVÊNIOS DA UNIÃO DESTINADAS A EDUCAÇÃO    | 02 520 | Legislação Especifica                      |
| 2414.99.0.0.0.00 | OUTRAS TRANSFERÊNCIAS DE CONVÊNIOS DA UNIÃO E DE SUAS ENTIDA  |        |  |
| 2414.99.0.1.0.00 | OUTRAS TRANSFERÊNCIAS DE CONVÊNIOS DA UNIÃO E DE SUAS ENTIDA  |        |  |
| 2414.99.0.1.0.01 | OUTRAS TRANSFERÊNCIAS DE CONVÊNIOS DA UNIÃO - PM              | 05 510 | Legislação Especifica                      |
| 9000.00.0.0.0.00 | (R) DEDUCOES DA RECEITA                                       |        |  |
| 9500.00.0.0.0.00 | (R) DEDUÇÕES DO FUNDEB  |        |  |
| 9510.00.0.0.0.00 | (R) DEDUÇÕES DO FUNDEB  |        |  |
| 9510.00.0.0.0.01 | (R) DEDUÇÕES DO FUNDEB - FPM                                  | 01 001 | Art.159 da CF e Lei Federal Nº 14.113/2020 |
| 9510.00.0.0.0.02 | (R) DEDUÇÕES DO FUNDEB - ITR                                  | 01 001 | Art.158 da CF e Lei Federal Nº 14.113/2020 |
| 9510.00.0.0.0.03 | (R) DEDUÇÕES DO FUNDEB - ICMS ESTADO                          | 01 001 | Art.155 da CF e Lei Federal Nº 14.113/2020 |
| 9510.00.0.0.0.04 | (R) DEDUÇÕES DO FUNDEB - IPVA                                 | 01 001 | Art.153 da CF e Lei Federal Nº 14.113/2020 |
| 9510.00.0.0.0.05 | (R) DEDUÇÕES DO FUNDEB - IPI                                  |        |  |







# PREFEITURA DE LAGOA DO ITAENGA

Rua 21 de Abril, 01 - CNPJ:11097250/0001-08

Orçamento Programa - Exercício de 2023

## ANÁLISE DE APLICAÇÃO NA SAÚDE

Quadro 16

Página 1

|   | Previsão             | Obrig.(15%)         |
|---|----------------------|---------------------|
| <b>RECEITAS RESULTANTE DE IMPOSTOS (Caput do art. 212 da Constituição)</b>                                | <b>1.617.000,00</b>  | <b>242.550,00</b>   |
| <b>1. RECEITAS DE IMPOSTOS</b>  | <b>83.000,00</b>     | <b>12.450,00</b>    |
| 1.1 - Receita Resultante do Imposto sobre a Propriedade Predial e Territorial Urbana - IPTU               | 58.000,00            | 8.700,00            |
| 1.1.1 - IPTU  | 25.000,00            | 3.750,00            |
| 1.1.2 - Multas, Juros de Mora, Dívida Ativa e Outros Encargos do IPTU                                     | 8.000,00             | 1.200,00            |
| 1.2 - Receitas Resultante do Imposto sobre Transmissão Inter Vivos - ITBI                                 | 8.000,00             | 1.200,00            |
| 1.2.1 - ITBI  | 8.000,00             | 1.200,00            |
| 1.2.2 - Multas, Juros de Mora, Dívida Ativa e Outros Encargos do ITBI                                     | 0,00                 | 0,00                |
| <b>1.3 - Receitas Resultante do Imposto sobre Serviços de Qualquer Natureza - ISS</b>                     | <b>526.000,00</b>    | <b>78.900,00</b>    |
| 1.3.1 - ISS   | 510.000,00           | 76.500,00           |
| 1.3.2 - Multas, Juros de Mora, Dívida Ativa e Outros Encargos do ISS                                      | 16.000,00            | 2.400,00            |
| <b>1.4 - Receitas Resultante do Imposto de Renda Retido na Fonte - IRRF</b>                               | <b>1.000.000,00</b>  | <b>150.000,00</b>   |
| <b>2. RECEITAS DE TRANSFERÊNCIAS CONSTITUCIONAIS E LEGAIS</b>   | <b>49.412.000,00</b> | <b>7.411.800,00</b> |
| 2.1 - Cota-Parte FPM  | 32.000.000,00        | 4.800.000,00        |
| 2.2 - Cota-Parte ITR  | 52.000,00            | 7.800,00            |
| 2.3 - Cota-Parte IPVA   | 2.300.000,00         | 345.000,00          |
| 2.4 - Cota-Parte ICMS   | 15.000.000,00        | 2.250.000,00        |
| 2.5 - Cota-Parte IPI-Exportação   | 60.000,00            | 9.000,00            |
| <b>2.6 - Compensação Financeiras Provenientes de Impostos e Transf. Constitucionais</b>                   | <b>0,00</b>          | <b>0,00</b>         |
| 2.6.1 - Desoneração ICMS (LC 87/96)   | 0,00                 | 0,00                |
| 2.6.2 - Outras  | 0,00                 | 0,00                |
| <b>3 - TOTAL DAS RECEITAS RESULTANTES DE IMPOSTOS E TRANSFERÊNCIAS CONSTITUCIONAIS E LEGAIS = (1 + 2)</b> | <b>51.029.000,00</b> | <b>7.654.350,00</b> |
| <b>4. DESPESAS COM AÇÕES E SERVIÇOS PÚBLICOS DE SAÚDE (ASPS) - POR SUBFUNÇÃO E CATEGORIA ECONÔMICA</b>    | <b>Fixado</b>        |                     |
| 4.1 - ATENÇÃO BÁSICA  | 1.827.000,00         |                     |
| 4.1.1 - Despesas Correntes  | 1.777.000,00         |                     |
| 4.1.2 - Despesas de Capital   | 50.000,00            |                     |
| <b>4.2 - ASSISTÊNCIA HOSPITALAR E AMBULATORIAL</b>  | <b>3.700.000,00</b>  |                     |
| 4.2.1 - Despesas Correntes  | 3.625.000,00         |                     |
| 4.2.2 - Despesas de Capital   | 75.000,00            |                     |
| <b>4.3 - SUPORTE PROFILÁTICO E TERAPÊUTICO</b>  | <b>55.000,00</b>     |                     |
| 4.3.1 - Despesas Correntes  | 50.000,00            |                     |
| 4.3.2 - Despesas de Capital   | 5.000,00             |                     |
| <b>4.4 - VIGILÂNCIA SANITÁRIA</b>   | <b>61.000,00</b>     |                     |
| 4.4.1 - Despesas Correntes  | 50.000,00            |                     |
| 4.4.2 - Despesas de Capital   | 11.000,00            |                     |
| <b>4.5 - VIGILÂNCIA EPIDEMIOLÓGICA</b>  | <b>100.000,00</b>    |                     |
| 4.5.1 - Despesas Correntes  | 95.000,00            |                     |
| 4.5.2 - Despesas de Capital   | 5.000,00             |                     |
| <b>4.6 - ALIMENTAÇÃO E NUTRIÇÃO</b>   | <b>0,00</b>          |                     |
| 4.6.1 - Despesas Correntes  | 0,00                 |                     |
| 4.6.2 - Despesas de Capital   | 0,00                 |                     |

*Handwritten signature*







**PREFEITURA DE LAGOA DO ITAENGA**  
Rua 21 de Abril, 01 - CNPJ:11097250/0001-08

Orçamento Programa - Exercício de 2023

Quadro 16  
Página 2

**ANÁLISE DE APLICAÇÃO NA SAÚDE**

|  |                      |
|--|----------------------|
| <b>4.7 - OUTRAS SUBFUNÇÕES (X)</b>   |                      |
| 4.7.1 - Despesas Correntes   | 2.525.000,00         |
| 4.7.2 - Despesas de Capital  | 2.515.000,00         |
| <b>5 - TOTAL (4.1 + 4.2 + 4.3 + 4.4 + 4.5 + 4.6 + 4.7)</b>   | <b>10.000,00</b>     |
| <b>6 - APURAÇÃO DO CUMPRIMENTO DO LIMITE MÍNIMO PARA APLICAÇÃO EM ASPS</b>   |                      |
| 6.1 - Diferença entre o Valor Aplicado e a Despesa Mínima a ser Aplicada (5 - 3)   | 613.650,00           |
| <b>6.2 - PERCENTUAL DA RECEITA DE IMPOSTOS E TRANSFERÊNCIAS CONSTITUCIONAIS E LEGAIS APLICADO EM ASPS(5/3) * 100 (Mínimo de 15</b> | <b>16,20</b>         |
| <b>7 - RECEITAS ADICIONAIS PARA O FINANCIAMENTO DA SAÚDE NÃO COMPUTADAS NO CÁLCULO DO MÍNIMO</b>                                   |                      |
| <b>7.1 - RECEITAS DE TRANSFERÊNCIAS PARA A SAÚDE</b>   | <b>14.700.000,00</b> |
| 7.1.1 - Proveniente da União - Fundo a Fundo   | 13.670.000,00        |
| 7.1.2 - Proveniente dos Estados  | 1.030.000,00         |
| 7.1.3 - Proveniente de outros Municípios   | 0,00                 |
| <b>7.2 - RECEITA DE OPERAÇÕES DE CRÉDITO INTERNAS E EXTERNAS VINCULADAS A SAÚDE</b>  | <b>0,00</b>          |
| <b>7.3 - OUTRAS RECEITAS</b>   | <b>0,00</b>          |
| <b>8 - TOTAL DE RECEITAS ADICIONAIS PARA FINANCIAMENTO DA SAÚDE (7.1 + 7.2 + 7.3)</b>  | <b>14.700.000,00</b> |
| <b>9 - DESPESAS COM SAÚDE POR SUBFUNÇÕES E CATEGORIA ECONÔMICA NÃO COMPUTADAS NO CÁLCULO DO MÍNIMO</b>                             |                      |
| <b>9.1 - ATENÇÃO BÁSICA</b>  | <b>5.467.000,00</b>  |
| 9.1.1 - Despesas Correntes   | 4.467.000,00         |
| 9.1.2 - Despesas de Capital  | 1.000.000,00         |
| <b>9.2 - ASSISTÊNCIA HOSPITALAR E AMBULATORIAL</b>   | <b>7.500.000,00</b>  |
| 9.2.1 - Despesas Correntes   | 6.500.000,00         |
| 9.2.2 - Despesas de Capital  | 1.000.000,00         |
| <b>9.3 - SUPORTE PROFILÁTICO E TERAPÊUTICO</b>   | <b>700.000,00</b>    |
| 9.3.1 - Despesas Correntes   | 700.000,00           |
| 9.3.2 - Despesas de Capital  | 0,00                 |
| <b>9.4 - VIGILÂNCIA SANITÁRIA</b>  | <b>120.000,00</b>    |
| 9.4.1 - Despesas Correntes   | 120.000,00           |
| 9.4.2 - Despesas de Capital  | 0,00                 |
| <b>9.5 - VIGILÂNCIA EPIDEMIOLÓGICA</b>   | <b>913.000,00</b>    |
| 9.5.1 - Despesas Correntes   | 898.000,00           |
| 9.5.2 - Despesas de Capital  | 15.000,00            |
| <b>9.6 - ALIMENTAÇÃO E NUTRIÇÃO</b>  | <b>0,00</b>          |
| 9.6.1 - Despesas Correntes   | 0,00                 |
| 9.6.2 - Despesas de Capital  | 0,00                 |
| <b>9.7 - OUTRAS SUBFUNÇÕES</b>   | <b>0,00</b>          |
| 9.7.1 - Despesas Correntes   | 0,00                 |
| 9.7.2 - Despesas de Capital  | 0,00                 |
| <b>10 - TOTAL DAS DESPESAS NÃO COMPUTADAS NO CÁLCULO DO MÍNIMO (9.1 + 9.2 + 9.3 + 9.4 + 9.5 + 9.6 + 9.7)</b>                       | <b>14.700.000,00</b> |

*M. Asselich*



Documento Assinado Digitalmente por: MARIA DAS GRACAS DE ARRUDA SILVA  
Acesse em: <https://etce.itece.org.br/epi/validaDoc.seam> Código do documento: 020037a05-3e44-4f34-bc49-998db98d81b3





## PREFEITURA DE LAGOA DO ITAENGA

Rua 21 de Abril, 01 - CNPJ:11097250/0001-08

Orçamento Programa - Exercício de 2023

### ANÁLISE DE APLICAÇÃO NA SAÚDE

|  |                      |
|--|----------------------|
| 19 - DESPESAS TOTAIS COM SAÚDE (Computadas e não computadas no cálculo do limite mínimo) |                      |
| 20 - ATENÇÃO BÁSICA (4.1 + 9.1)  | 7.294.000,00         |
| 21 - ASSISTÊNCIA HOSPITALAR E AMBULATORIAL (4.2 + 9.2)                                   | 11.200.000,00        |
| 22 - SUPORTE PROFILÁTICO E TERAPÊUTICO (4.3 + 9.3)                                       | 755.000,00           |
| 23 - VIGILÂNCIA SANITÁRIA (4.4 + 9.4)  | 181.000,00           |
| 24 - VIGILÂNCIA EPIDEMIOLÓGICA (4.5 + 9.5)   | 1.013.000,00         |
| 25 - ALIMENTAÇÃO E NUTRIÇÃO (4.6 + 9.6)  | 0,00                 |
| 26 - OUTRAS SUBFUNÇÕES (4.7 + 9.7)   | 2.525.000,00         |
| <b>27 - TOTAL DAS DESPESAS COM SAÚDE (20 + 21 + 22 + 23 + 24 + 25 + 26)</b>              | <b>22.968.000,00</b> |

*assinado*





# PREFEITURA DE LAGOA DO ITAENGA

Rua 21 de Abril, 01 - CNPJ: 11097250/0001-08

Orçamento Programa - Exercício de 2023

Página 1

## ANÁLISE DE APLICAÇÃO NO ENSINO

### RECEITAS RESULTANTE DE IMPOSTOS (Caput do art. 212 da Constituição)

Valor Previsto

1.617.000,00

83.000,00

8.000,00

526.000,00

1.000.000,00

52.512.000,00

35.100.000,00

32.000.000,00

3.100.000,00

15.000.000,00

60.000,00

52.000,00

2.300.000,00

0,00

0,00

54.129.000,00

9.882.400,00

6.400.000,00

3.000.000,00

12.000,00

10.400,00

460.000,00

20.312.000,00

17.312.000,00

17.295.000,00

17.000,00

2.000.000,00

2.000.000,00

0,00

1.000.000,00

1.000.000,00

0,00

7.412.600,00

7.412.600,00

0,00

0,00

0,00

0,00

### DESPESAS DO FUNDEB

#### 7. PROFISSIONAIS DA EDUCAÇÃO BÁSICA

##### 7.1 - Educação Infantil

7.1.1 - Creche

7.1.2 - Pré-Escola

Documento Assinado Digitalmente por: MARIA DAS GRACAS DE ARRUDA SILVA

Acesse em: <https://eicf.cnpj.br/validarDoc?docId=00037a053e444f346c496998db98d81b3>

0,00

504.000,00







## PREFEITURA DE LAGOA DO ITAENGA

Rua 21 de Abril, 01 - CNPJ:11097250/0001-08

Orçamento Programa - Exercício de 2023

### ANÁLISE DE APLICAÇÃO NO ENSINO

30. OUTRAS RECEITAS PARA FINANCIAMENTO DO ENSINO

31. TOTAL DAS OUTRAS RECEITAS ADICIONAIS DO ENSINO (26 + 27 + 28 + 29 + 30 )

853.000,00  
0,00

DESPESAS CUSTEADAS COM RECEITAS ADICIONAIS PARA FINANCIAMENTO DO ENSINO

32. EDUCAÇÃO INFANTIL

32.1 - Creche

32.2 - Pré-Escola

33. ENSINO FUNDAMENTAL

34. ENSINO MÉDIO

35. ENSINO SUPERIOR

36. ENSINO PROFISSIONAL NÃO INTEGRADO AO ENSINO REGULAR

37. TOTAL DAS DESPESAS CUSTEADAS COM RECEITAS ADICIONAIS PARA FINANCIAMENTO DO ENSINO (32 + 33 + 34 + 35 + 36)

370.000,00  
20.000,00  
350.000,00  
2.583.000,00  
0,00  
20.000,00  
0,00  
2.973.000,00

*M. S. S. S. S.*





PREFEITURA DE  
**LAGOA DE ITAENGA**  
AVANÇANDO NO RUMO CERTO



Documento Assinado Digitalmente por: MARIA DAS GRACAS DE ARRUDA SILVA  
Acesse em: <https://eic.depe.ic.br/epi/validaDocumento.aspx> Código do documento: 02037a05-3e44-4f34-bc49-998db98d81b3

DEMONSTRATIVO DOS RECURSOS DESTINADOS A CRIANÇA E AO ADOLESCENTE

| RECEITA MUNICIPAL PREVISTA NESTE ORÇAMENTO | Valor em R\$   | %      |
|--|----------------|--------|
| 1. Receitas Correntes                      | 105.833.400,00 | 95,45  |
| 2. Receitas de Capital                     | 5.050.000,00   | 4,55   |
| 3 - TOTAL DAS RECEITAS = (1 + 2)           | 110.883.400,00 | 100,00 |

| DESPESA DESTINADA A PROMOÇÃO DA CRIANÇA E DO ADOLESCENTE | Valor em R\$ | %     |
|--|--------------|-------|
| 8.243 Assistência à Criança e ao Adolescente             | 6.546.000,00 | 99,90 |
| TOTAL DAS DESPESAS                                       | 6.546.000,00 | 99,90 |

*mgssilva*





PREFEITURA DE  
**LAGOA DE ITAENGA**  
AVANÇANDO NO RUMO CERTO



Documento Assinado Digitalmente por MARIA DAS GRAÇAS DE ARRUDA SILVA  
Acesse em: <https://etce.cepf.net.br/epm/validaDoc.aspx?CodigoDoDocumento:02037a05-3e44-4f34-bc49-998db98d81b3>

DEMONSTRATIVO DOS RECURSOS DESTINADOS A RESERVA DE CONTINGÊNCIA

| RECEITA CORRENTE PREVISTA NESTE ORÇAMENTO | Valor em R\$         | %             |
|---|----------------------|---------------|
| Receita Corrente Líquida                  | 95.951.000,00        | 100,00        |
| <b>TOTAL</b>                              | <b>95.951.000,00</b> | <b>100,00</b> |

| DESPESA DESTINADA A RESERVA DE CONTINGÊNCIA | Valor em R\$      | %           |
|---|-------------------|-------------|
| Reserva de Contingência                     | 970.000,00        | 1,01        |
| <b>TOTAL</b>                                | <b>970.000,00</b> | <b>1,01</b> |

*mgasilva*



# PREFEITURA DE LAGOA DO ITAENGA

Rua 21 de Abril, 01  
11097250/0001-08

Exercício: 2023

## RECEITA PREVISTA



Documento Assinado Digitalmente por: MARIA DAS GRACAS DE ARRUDA SILVA  
Acesse em: <https://etce.tecepe.br/epi/validaDoc.seam> Código do documento: 02037a05-3e44-4f34-bc49-998db98d81b3

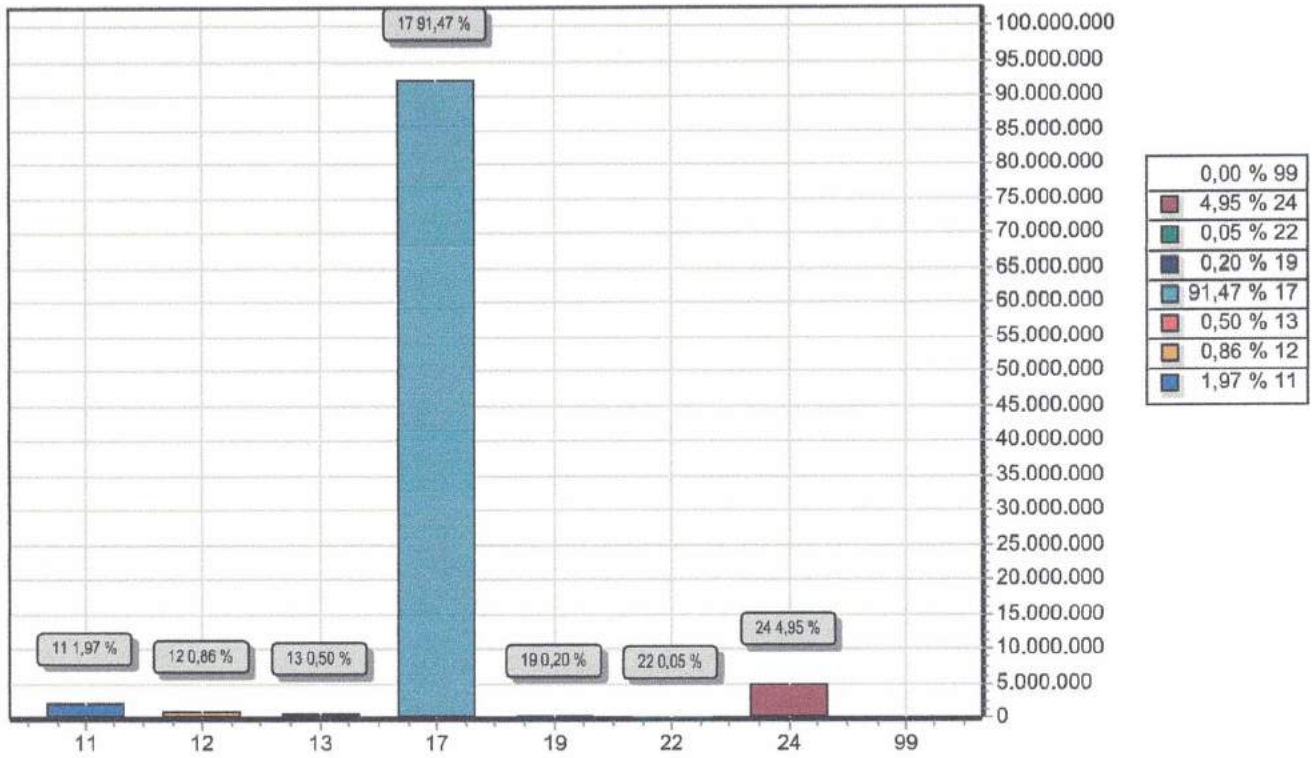

| CODIGO |   | PREVISTO       |
|--------|---|----------------|
| 11     | IMPOSTOS, TAXAS E CONTRIBUIÇÕES DE MELHORIA   | 1.988.000,00   |
| 12     | CONTRIBUIÇÕES                                 | 872.000,00     |
| 13     | RECEITA PATRIMONIAL                           | 500.000,00     |
| 17     | TRANSFERENCIAS CORRENTES                      | 92.389.000,00  |
| 19     | OUTRAS RECEITAS CORRENTES                     | 202.000,00     |
| 22     | ALIENAÇÃO DE BENS                             | 50.000,00      |
| 24     | TRANSFERÊNCIAS DE CAPITAL                     | 5.000.000,00   |
| 99     | RECURSOS ARRECADADOS EM EXERCÍCIOS ANTERIORES |                |
| TOTAL  |   | 101.001.000,00 |

*Massula*





# PREFEITURA DE LAGOA DO ITAENGA

Rua 21 de Abril, 01

11097250/0001-08

Exercício: 2023

## DESPESA ORÇADA POR GRUPO



Documento Assinado Digitalmente por: MARIA DAS GRACAS DE ARRUDA SILVA  
Acesse em <https://etce.tecepe.tc.br/epv/validaDoc.seam> Código do documento: 02037a05-3e44-4f34-bc49-998db98d81b3

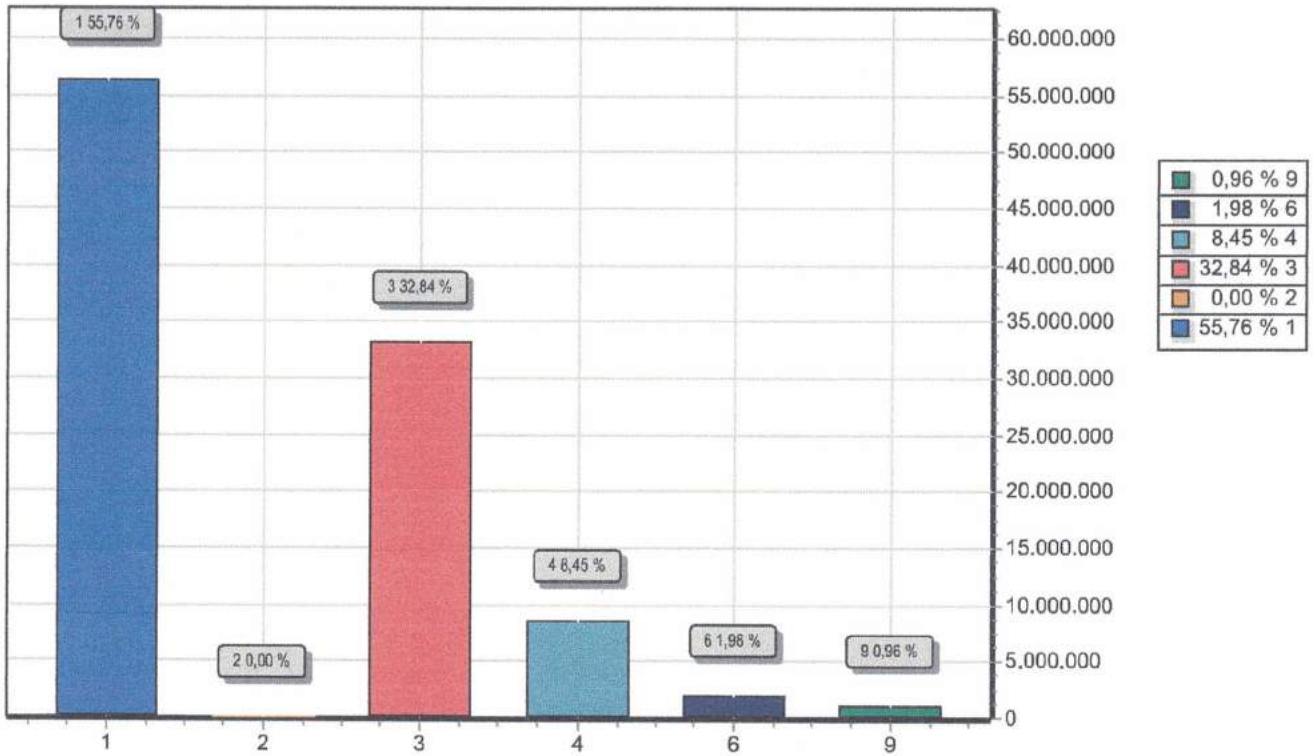

| GRUPO |                            | DOTAÇÃO        |
|-------|----------------------------|----------------|
| 1     | PESSOAL E ENCARGOS SOCIAIS | 56.316.552,00  |
| 2     | JUROS E ENCARGOS DA DÍVIDA | 5.000,00       |
| 3     | OUTRAS DESPESAS CORRENTES  | 33.171.648,00  |
| 4     | INVESTIMENTOS              | 8.537.800,00   |
| 6     | AMORTIZAÇÃO DA DÍVIDA      | 2.000.000,00   |
| 9     | RESERVA DE CONTINGÊNCIA    | 970.000,00     |
| TOTAL |                            | 101.001.000,00 |

*Messiah*



## ESTADO DE PERNAMBUCO – GOVERNO MUNICIPAL DE LAGOA DO ITAENGA

---

### DEMONSTRATIVO REGIONALIZADO DO EFEITO, SOBRE AS RECEITAS E DESPESAS, DECORRENTE DE ISENÇÕES, ANISTIAS, REMISSÕES, SUBSÍDIOS E BENEFÍCIOS DE NATUREZA FINANCEIRA, TRIBUTÁRIA E CREDITÍCIA

#### FUNDAMENTAÇÃO

Em conformidade ao disposto no art. 165, § 6º da Constituição Federal, o Poder Executivo Municipal esclarece que não está previsto no Orçamento Municipal para o exercício de 2023 nenhum efeito sobre receita e despesa decorrentes de isenções, anistias, remissões, subsídios e benefícios de natureza financeira, tributária e creditícia.

Por conseguinte, não há valores a demonstrar em decorrência de isenções, anistias, remissões, subsídios e benefícios de natureza financeira, tributária e creditícia, no exercício de 2023.

GABINETE DA PREFEITA, Lagoa do Itaenga - PE, 03 de novembro de 2022.

**MARIA DAS GRAÇAS DE ARRUDA SILVA**

Prefeita Constitucional







# PREFEITURA DE LAGOA DO ITAENGA

Rua 21 de Abril, 01

Exercício: 2023

11097250/0001-08

## CONSOLIDAÇÃO GERAL DA DESPESA

| CODIGO | ESPECIFICAÇÃO                            | DOTAÇÃO       |
|--------|--|---------------|
| 001    | Ordinário                                | 29.500.000,00 |
| 001    | Recursos Próprios do Município           | 29.500.000,00 |
| 111    | Impostos e Transferências - Educação     | 5.962.000,00  |
| 001    | Impostos e Transferências - Educação     | 5.962.000,00  |
| 112    | Transferências do FUNDEB 70%             | 16.712.000,00 |
| 001    | Transferências do FUNDEB 70%             | 16.712.000,00 |
| 113    | Transferências do FUNDEB 30%             | 600.000,00    |
| 001    | Transferências do FUNDEB 30%             | 600.000,00    |
| 114    | FUNDEB 70%-Complementação da União       | 2.850.000,00  |
| 001    | Transf.FUNDEB 70% - Compl. da União      | 2.850.000,00  |
| 115    | FUNDEB 30%-Complementação da União       | 150.000,00    |
| 001    | Transf.FUNDEB 30% - Compl. da União      | 150.000,00    |
| 120    | Transferências do Salário- Educação      | 482.000,00    |
| 001    | Transferência do Salário- Educação       | 482.000,00    |
| 121    | Transferências do FNDE - PDDE            | 7.000,00      |
| 001    | PDDE                                     | 7.000,00      |
| 122    | Transferências do FNDE - PNAE            | 252.000,00    |
| 001    | PNAE                                     | 252.000,00    |
| 123    | Transferências do FNDE - PNATE           | 92.000,00     |
| 001    | PNATE                                    | 92.000,00     |
| 124    | Outras Transf. de Recursos do FNDE       | 20.000,00     |
| 001    | Outras Transferências do FNDE            | 20.000,00     |
| 125    | Transf.Convênios/Contratos Educação      | 2.000.000,00  |
| 001    | Convênios Educação                       | 2.000.000,00  |
| 190    | Outros Recursos Vinculados a Educação    | 100.000,00    |
| 001    | PETE-Transporte Escolar                  | 100.000,00    |
| 211    | Receitas e Transf. de Impostos - Saúde   | 8.268.000,00  |
| 001    | Recursos Próprios-Saúde                  | 8.268.000,00  |
| 213    | Transf. Fundo a Fundo SUS-Estado         | 1.030.000,00  |
| 001    | Recursos do SUS-Estado                   | 1.030.000,00  |
| 214    | Transf. Fundo a Fundo SUS-Custeio        | 13.745.000,00 |
| 001    | Recursos do SUS-Custeio                  | 11.545.000,00 |
| 002    | Recursos do SUS - ACS / ACE              | 2.200.000,00  |
| 215    | Transf. Fundo a Fundo SUS-Investimentos  | 2.000.000,00  |
| 001    | Recursos do SUS-Investimentos            | 2.000.000,00  |
| 218    | Demais Transferências Federais COVID 19  | 125.000,00    |
| 001    | Recursos do FNS-COVID 19                 | 125.000,00    |
| 311    | Transf.Fundo Nacional Assistência Social | 770.000,00    |
| 001    | Transferencia do FNAS                    | 770.000,00    |





**PREFEITURA DE LAGOA DO ITAENGA**  
Rua 21 de Abril, 01  
1109750/0001-08  
Exercício: 2023  
**CONSOLIDAÇÃO GERAL DA DESPESA**

| CODIGO       | ESPECIFICAÇÃO                            | DOTAÇÃO               |
|--------------|--|-----------------------|
| 313          | Transferências do Tesouro Municipal      | 15.101.000,00         |
| 001          | Recursos Proprios - Assistência Social   | 15.101.000,00         |
| 390          | Outros Recursos Vinculados a Assistência | 185.000,00            |
| 001          | Recursos do FEAS                         | 185.000,00            |
| 510          | Outras Transf. de Convênios-União        | 500.000,00            |
| 001          | Convênios da União                       | 500.000,00            |
| 520          | Outras Transf. de Convênios - Estado     | 500.000,00            |
| 001          | Convênios do Estado                      | 500.000,00            |
| 930          | Recursos de Alienação de Bens/Ativos     | 50.000,00             |
| 001          | Alienação de Bens                        | 50.000,00             |
| <b>TOTAL</b> |  | <b>101.001.000,00</b> |

*Mgsilva*







# PREFEITURA DE LAGOA DO ITAENGA

Rua 21 de Abril, 01

11097250/0001-08

Exercício: 2023

## CONSOLIDAÇÃO GERAL DA DESPESA

| CODIGO | ESPECIFICAÇÃO                            | DOTAÇÃO       |
|--------|--|---------------|
| 001    | Ordinário                                | 29.500.000,00 |
| 001    | Recursos Próprios do Município           | 29.500.000,00 |
| 111    | Impostos e Transferências - Educação     | 5.962.000,00  |
| 001    | Impostos e Transferências - Educação     | 5.962.000,00  |
| 112    | Transferências do FUNDEB 70%             | 16.712.000,00 |
| 001    | Transferências do FUNDEB 70%             | 16.712.000,00 |
| 113    | Transferências do FUNDEB 30%             | 600.000,00    |
| 001    | Transferências do FUNDEB 30%             | 600.000,00    |
| 114    | FUNDEB 70%-Complementação da União       | 2.850.000,00  |
| 001    | Transf.FUNDEB 70% - Compl. da União      | 2.850.000,00  |
| 115    | FUNDEB 30%-Complementação da União       | 150.000,00    |
| 001    | Transf.FUNDEB 30% - Compl. da União      | 150.000,00    |
| 120    | Transferências do Salário- Educação      | 482.000,00    |
| 001    | Transferência do Salário- Educação       | 482.000,00    |
| 121    | Transferências do FNDE - PDDE            | 7.000,00      |
| 001    | PDDE                                     | 7.000,00      |
| 122    | Transferências do FNDE - PNAE            | 252.000,00    |
| 001    | PNAE                                     | 252.000,00    |
| 123    | Transferências do FNDE - PNATE           | 92.000,00     |
| 001    | PNATE                                    | 92.000,00     |
| 124    | Outras Transf. de Recursos do FNDE       | 20.000,00     |
| 001    | Outras Transferências do FNDE            | 20.000,00     |
| 125    | Transf.Convênios/Contratos Educação      | 2.000.000,00  |
| 001    | Convênios Educação                       | 2.000.000,00  |
| 190    | Outros Recursos Vinculados a Educação    | 100.000,00    |
| 001    | PETE-Transporte Escolar                  | 100.000,00    |
| 211    | Receitas e Transf. de Impostos - Saúde   | 8.268.000,00  |
| 001    | Recursos Próprios-Saúde                  | 8.268.000,00  |
| 213    | Transf. Fundo a Fundo SUS-Estado         | 1.030.000,00  |
| 001    | Recursos do SUS-Estado                   | 1.030.000,00  |
| 214    | Transf. Fundo a Fundo SUS-Custeio        | 13.745.000,00 |
| 001    | Recursos do SUS-Custeio                  | 11.545.000,00 |
| 002    | Recursos do SUS - ACS / ACE              | 2.200.000,00  |
| 215    | Transf. Fundo a Fundo SUS-Investimentos  | 2.000.000,00  |
| 001    | Recursos do SUS-Investimentos            | 2.000.000,00  |
| 218    | Demais Transferências Federais COVID 19  | 2.000.000,00  |
| 001    | Recursos do FNS-COVID 19                 | 125.000,00    |
| 311    | Transf.Fundo Nacional Assistência Social | 125.000,00    |
| 001    | Transferencia do FNAS                    | 770.000,00    |
|        |  | 770.000,00    |





# PREFEITURA DE LAGOA DO ITAENGA

Rua 21 de Abril, 01

Exercício: 2023

11097250/0001-08

## CONSOLIDADO GERAL DA DESPESA

| CODIGO       | ESPECIFICAÇÃO                            | DOTAÇÃO               |
|--------------|--|-----------------------|
| 313          | Transferências do Tesouro Municipal      | 15.101.000,00         |
| 001          | Recursos Proprios - Assistência Social   | 15.101.000,00         |
| 390          | Outros Recursos Vinculados a Assistência | 185.000,00            |
| 001          | Recursos do FEAS                         | 185.000,00            |
| 510          | Outras Transf. de Convênios-União        | 500.000,00            |
| 001          | Convênios da União                       | 500.000,00            |
| 520          | Outras Transf. de Convênios - Estado     | 500.000,00            |
| 001          | Convênios do Estado                      | 500.000,00            |
| 930          | Recursos de Alienação de Bens/Ativos     | 50.000,00             |
| 001          | Alienação de Bens                        | 50.000,00             |
| <b>TOTAL</b> |  | <b>101.001.000,00</b> |







## ESTADO DE PERNAMBUCO – GOVERNO MUNICIPAL DE LAGOA DO ITAENGA

### DEMONSTRATIVO REGIONALIZADO DO EFEITO, SOBRE AS RECEITAS E DESPESAS, DECORRENTE DE ISENÇÕES, ANISTIAS, REMISSÕES, SUBSÍDIOS E BENEFÍCIOS DE NATUREZA FINANCEIRA, TRIBUTÁRIA E CREDITÍCIA

#### FUNDAMENTAÇÃO

Em conformidade ao disposto no art. 165, § 6º da Constituição Federal, o Poder Executivo Municipal esclarece que não está previsto no Orçamento Municipal para o exercício de 2023 nenhum efeito sobre receita e despesa decorrentes de isenções, anistias, remissões, subsídios e benefícios de natureza financeira, tributária e creditícia.

Por conseguinte, não há valores a demonstrar em decorrência de isenções, anistias, remissões, subsídios e benefícios de natureza financeira, tributária e creditícia, no exercício de 2023.

Lagoa do Itaenga, 05 de novembro de 2022

  
**Maria das Graças de Arruda Silva**  
Prefeita Constitucional





# PREFEITURA DE LAGOA DO ITAENGA

Rua 21 de Abril, 01 - CNPJ:11097250/0001-08

Orçamento Programa - Exercício de 2023

Página 2

## ANÁLISE DE APLICAÇÃO NO ENSINO

7.2 - Ensino Fundamental

### 8. OUTRAS DESPESAS

#### 8.1 - Educação Infantil

8.1.1 - Creche

8.1.2 - Pré-Escola

#### 8.2 - Ensino Fundamental

### 9. TOTAL DAS DESPESAS DO FUNDEB (7+8)

#### DESPESAS CUSTEADAS COM RECURSOS DO FUNDEB RECEBIDOS NO EXERCÍCIO

10. Total das Despesas do FUNDEB com Profissionais da Educação Básica

11. Total das Despesas custeadas com FUNDEB - Impostos e Transferências de Impostos

12. Total das Despesas custeadas com FUNDEB - Complementação da União - VAAF

13. Total das Despesas custeadas com FUNDEB - Complementação da União - VAAF

14. Total das Despesas custeadas com FUNDEB - Complementação da União - VAAF aplicadas na Educação Infantil

15. Total das Despesas custeadas com FUNDEB - Complementação da União - VAAF aplicadas em Despesa de Capital

19.058.000,00  
750.000,00  
45.000,00  
30.000,00  
15.000,00  
705.000,00  
20.312.000,00  
19.562.000,00  
17.312.000,00  
2.000.000,00  
1.000.000,00  
500.000,00  
150.000,00

### INDICADORES - Art. 212-A, inciso XI e § 3º - Constituição Federal

16. Mínimo de 70% do FUNDEB na Remuneração dos Profissionais da Educação Básica

17. Percentual de 50% da Complementação da União ao FUNDEB (VAAF) na Educação Infantil

18. Mínimo de 15% da Complementação da União ao FUNDEB (VAAF) em Despesa de Capital

96,31  
50,00  
15,00

### DESPESAS COM MANUTENÇÃO E DESENVOLVIMENTO DO ENSINO - MDE - CUSTEADAS COM RECEITA DE IMPOSTOS (EXCETO FUNDEB)

#### 19. EDUCAÇÃO INFANTIL

19.1 - Creche

19.2 - Pré-escola

#### 20. ENSINO FUNDAMENTAL

### 21. TOTAL DAS DESPESAS COM AÇÕES TÍPICAS DE MDE (19 + 20)

### APURAÇÃO DAS DESPESAS PARA FINS DE LIMITE MÍNIMO CONSTITUCIONAL

22. TOTAL DAS DESPESAS DE MDE CUSTEADAS COM RECURSOS DE IMPOSTOS (FUNDEB E RECEITAS DE IMPOSTOS)

23. RESULTADOS LÍQUIDOS DAS TRANSFERÊNCIAS DO FUNDEB

24. TOTAL DAS DESPESAS PARA FINS DE LIMITE (22 - 23)

25. PERCENTUAL DE APLICAÇÃO EM MDE SOBRE A RECEITA LÍQUIDA DE IMPOSTOS ((30)/(3)x100) - LIMITE CONSTITUCIONAL 25%

344.000,00  
274.000,00  
70.000,00  
4.688.000,00  
5.032.000,00

22.344.000,00  
7.412.600,00  
14.931.400,00  
27,58

### RECEITAS ADICIONAIS PARA FINANCIAMENTO DO ENSINO (Obrigatório 100%)

#### 26. RECEITA DE TRANSFERÊNCIA DO FNDE (INCLUINDO RENDIMENTOS DE APLICAÇÃO FINANCEIRA)

26.1 - Salário-Educação

26.2 - PDDE

26.3 - PNAE

26.4 - PNATE

26.5 - Outras Transferências do FNDE

27. RECEITA DE TRANSFERÊNCIAS DE CONVÊNIOS

28. RECEITA DE ROYALTIES DESTINADOS À EDUCAÇÃO

29. RECEITA DE OPERAÇÕES DE CRÉDITO VINCULADAS À EDUCAÇÃO

853.000,00  
482.000,00  
7.000,00  
252.000,00  
96  
92.000,00

Documento Assinado Digitalmente por: MARIA DAS GRAÇAS DE ARAÚJO DA SILVA  
Acesse em: <https://etce.00000022ep1vaidadoc.sistemacodigos.com.br>

0,00  
0,00







**PREFEITURA DE LAGOA DO ITAENGA**

Rua 21 de Abril, 01 - CNPJ:11097250/0001-08

Orçamento Programa - Exercício de 2023

**EVOLUÇÃO DA RECEITA**

(Inc.III, Art.22º)

| Codigo      | Discriminação                               | Receita Arrecadada |               |               | Receita Prevista |                |
|-------------|---|--------------------|---------------|---------------|------------------|----------------|
|             |   | 2019               | 2020          | 2021          | 2022             | 2023           |
| 1000.00.0.0 | RECEITAS CORRENTES                          |                    |               |               |                  |                |
| 1100.00.0.0 | IMPOSTOS, TAXAS E CONTRIBUIÇÕES DE IMPOSTOS | 1.666.606,60       | 2.833.957,10  | 1.687.921,08  | 3.115.000,00     | 1.988.000,00   |
| 1200.00.0.0 | CONTRIBUIÇÕES                               | 607.286,89         | 527.251,80    | 814.747,94    | 1.100.000,00     | 872.000,00     |
| 1300.00.0.0 | RECEITA PATRIMONIAL                         | 35.609,02          | 12.783,99     | 56.725,87     | 36.000,00        | 500.000,00     |
| 1600.00.0.0 | RECEITA DE SERVIÇOS                         |                    |               |               |                  |                |
| 1700.00.0.0 | TRANSFERÊNCIAS CORRENTES                    | 53.723.124,21      | 57.497.494,38 | 62.754.466,39 | 68.660.000,00    | 102.271.400,00 |
| 1900.00.0.0 | OUTRAS RECEITAS CORRENTES                   | 87.348,67          | 73.622,21     | 152.790,39    | 100.000,00       | 202.000,00     |
|             | Sub Total                                   | 56.119.975,39      | 60.945.109,48 | 65.466.651,67 | 73.011.000,00    | 105.833.400,00 |
| 2000.00.0.0 | RECEITAS DE CAPITAL                         |                    |               |               |                  |                |
| 2100.00.0.0 | OPERAÇÕES DE CRÉDITO                        |                    |               |               | 40.000,00        |                |
| 2200.00.0.0 | ALIENAÇÃO DE BENS                           |                    |               |               | 100.000,00       | 50.000,00      |
| 2400.00.0.0 | TRANSFERÊNCIAS DE CAPITAL                   | 1.250.294,03       | 3.298.853,19  | 931.216,91    | 2.460.000,00     | 5.000.000,00   |
|             | Sub Total                                   | 1.250.294,03       | 3.298.853,19  | 931.216,91    | 2.600.000,00     | 5.050.000,00   |
| 7000.00.0.0 | RECEITAS CORRENTES (INTRA)                  |                    |               |               |                  |                |
|             | Sub Total                                   | 0,00               | 0,00          | 0,00          | 0,00             | 0,00           |
| 8000.00.0.0 | RECEITAS DE CAPITAL (INTRA)                 |                    |               |               |                  |                |
|             | Sub Total                                   | 0,00               | 0,00          | 0,00          | 0,00             | 0,00           |
| 9000.00.0.0 | (R) DEDUCOES DA RECEITA                     |                    |               |               |                  |                |
| 9500.00.0.0 | (R) DEDUÇÕES DO FUNDEB                      | -5.544.701,90      | -5.375.927,25 | -6.370.022,83 | -6.611.000,00    | -9.882.400,00  |
| 9900.00.0.0 | (R) OUTRAS DEDUÇÕES                         |                    |               |               |                  |                |
|             | Sub Total                                   | -5.544.701,90      | -5.375.927,25 | -6.370.022,83 | -6.611.000,00    | -9.882.400,00  |

*Mgasulub*





**PREFEITURA DE LAGOA DO ITAENGA**

Rua 21 de Abril, 01 - CNPJ:11097250/0001-08

Orçamento Programa - Exercício de 2023

**EVOLUÇÃO DA RECEITA**

(Inc. III, Art. 22º)

| Codigo       | Discriminação                      | Receita Arrecadada   |                      |                      | Receita Prevista     |                       |
|--------------|------------------------------------|----------------------|----------------------|----------------------|----------------------|-----------------------|
|              |                                    | 2019                 | 2020                 | 2021                 | 2022                 | 2023                  |
| 9990.00.0.0  | RECURSOS ARRECADADOS EM EXERCÍCIOS |                      |                      |                      |                      |                       |
|              | Sub Total                          | 0,00                 | 0,00                 | 0,00                 | 0,00                 | 0,00                  |
| <b>TOTAL</b> |                                    | <b>51.825.567,52</b> | <b>58.868.035,42</b> | <b>60.027.845,75</b> | <b>69.000.000,00</b> | <b>101.001.000,00</b> |

*mgasilva*





**PREFEITURA DE LAGOA DO ITAENGA**

Rua 21 de Abril, 01 - CNPJ:11097250/0001-08



Orçamento Programa - Exercício de 2023

Quadro 10

**EVOLUÇÃO DA DESPESA**

Página

(Inc. III, Art. 22)

| Codigo                         | Discriminação              | DESPESA              |                      |                       |
|--------------------------------|----------------------------|----------------------|----------------------|-----------------------|
|                                |                            | Realizada 2021       | Fixada 2022          | Prevista 2023         |
| <b>DESPESAS CORRENTES</b>      |                            |                      |                      |                       |
| 3 1                            | PESSOAL E ENCARGOS SOCIAIS | 43.844.298,50        | 44.424.600,00        | 56.316.552,00         |
| 3 2                            | JUROS E ENCARGOS DA DÍVIDA |                      | 5.000,00             | 5.000,00              |
| 3 3                            | OUTRAS DESPESAS CORRENTES  | 14.296.495,92        | 17.659.600,00        | 33.171.648,00         |
|                                | Sub Total                  | 58.140.794,42        | 62.089.200,00        | 89.493.200,00         |
| <b>DESPESAS DE CAPITAL</b>     |                            |                      |                      |                       |
| 4 4                            | INVESTIMENTOS              | 1.856.554,05         | 4.240.000,00         | 8.537.800,00          |
| 4 6                            | AMORTIZAÇÃO DA DÍVIDA      | 2.039.028,53         | 2.000.000,00         | 2.000.000,00          |
|                                | Sub Total                  | 3.895.582,58         | 6.240.000,00         | 10.537.800,00         |
| <b>RESERVA DE CONTINGÊNCIA</b> |                            |                      |                      |                       |
| 9 9                            | RESERVA DE CONTINGÊNCIA    |                      | 670.800,00           | 970.000,00            |
|                                | Sub Total                  | 0,00                 | 670.800,00           | 970.000,00            |
|                                | <b>TOTAL</b>               | <b>62.036.377,00</b> | <b>69.000.000,00</b> | <b>101.001.000,00</b> |

Documento Assinado Digitalmente por: MARIA DAS GRACAS DE ARRUDA SILVA  
Assesse em: <https://etce.teepe.tc.br/epi/validaDoc.seam> Código do documento: 02037a05-3e44-4f34-bc49-998db98d81b3



# PREFEITURA DE LAGOA DO ITAENGA

Rua 21 de Abril, 01 - CNPJ:11097250/0001-08  
Orçamento Programa - Exercício de 2023

## DEMONSTRATIVO DA RECEITA E DESPESA SEGUNDO AS CATEGORIAS ECONOMICAS (Inc.II, §1º, Art.2º)

Anexo 01

Página 1

| RECEITA                                     | R\$            | R\$            | DESPESA                         | R\$            | R\$            |
|---|----------------|----------------|---------------------------------|----------------|----------------|
| RECEITAS CORRENTES                          |                |                | DESPESAS CORRENTES              |                |                |
| IMPOSTOS, TAXAS E CONTRIBUIÇÕES DE MELHORIA | 1.988.000,00   |                | PESSOAL E ENCARGOS SOCIAIS      | 56.316.552,00  |                |
| CONTRIBUIÇÕES                               | 872.000,00     |                | JUROS E ENCARGOS DA DÍVIDA      | 5.000,00       |                |
| RECEITA PATRIMONIAL                         | 500.000,00     |                | OUTRAS DESPESAS CORRENTES       | 33.171.648,00  |                |
| TRANSFERÊNCIAS CORRENTES                    | 102.271.400,00 |                |                                 |                |                |
| OUTRAS RECEITAS CORRENTES                   | 202.000,00     |                |                                 |                |                |
| (R) DEDUÇÕES DO FUNDEB                      | -9.882.400,00  |                |                                 |                |                |
|   |                | 95.951.000,00  |                                 |                | 89.493.200,00  |
| SUB TOTAL                                   |                |                | SUPERAVIT DO ORÇAMENTO CORRENTE |                | 6.457.800,00   |
| TOTAL                                       |                | 95.951.000,00  | TOTAL                           |                | 95.951.000,00  |
| SUPERAVIT DO ORÇAMENTO CORRENTE             |                | 6.457.800,00   | DESPESAS DE CAPITAL             |                |                |
| RECEITAS DE CAPITAL                         |                |                | INVESTIMENTOS                   | 8.537.800,00   |                |
| ALIENAÇÃO DE BENS                           | 50.000,00      |                | AMORTIZAÇÃO DA DÍVIDA           | 2.000.000,00   |                |
| TRANSFERÊNCIAS DE CAPITAL                   | 5.000.000,00   |                |                                 |                |                |
|   |                | 5.050.000,00   |                                 |                |                |
| SUB TOTAL                                   |                |                | SUB TOTAL                       |                | 10.537.800,00  |
| TOTAL                                       |                | 11.507.800,00  | RESERVA DE CONTINGENCIA         |                | 970.000,00     |
|   |                |                | TOTAL                           |                | 11.507.800,00  |
| RESUMO                                      |                |                | RESUMO                          |                |                |
| RECEITAS CORRENTES                          | 105.833.400,00 |                | DESPESAS CORRENTES              | 89.493.200,00  |                |
| DEDUÇÕES DA RECEITA CORRENTE                | -9.882.400,00  |                | DESPESAS DE CAPITAL             | 10.537.800,00  |                |
| RECEITAS DE CAPITAL                         | 5.050.000,00   |                | RESERVA DE CONTINGÊNCIA         | 970.000,00     |                |
| TOTAL DE RECEITAS                           | 101.001.000,00 |                | TOTAL DE DESPESA                | 101.001.000,00 |                |
|   |                | 101.001.000,00 | TOTAL                           |                | 101.001.000,00 |

*Magalães*







**PREFEITURA DE LAGOA DO ITAENGA**

Rua 21 de Abril, 01 - CNPJ:11097250/0001-08  
Orçamento Programa - Exercício de 2023

**DEMONSTRATIVO DA RECEITA E DESPESA SEGUNDO AS CATEGORIAS ECONOMICAS**  
(Inc. II, §1º, Art.2º)

Anexo 01

Página 2

*M. G. S. S. S.*



Documento Assinado Digitalmente por: MARIA DAS GRACAS DE ARRUDA SILVA  
Acesse em: <https://etce.cepe.tc.br/epi/validaDoc.seam> Código do documento: 02037a05-3e44-4f34-bc49-998db98d81b3