



ESTADO DE PERNAMBUCO – GOVERNO MUNICIPAL DE LAGOA DE ITAENGA

LEI Nº. 745, DE 18 DE DEZEMBRO DE 2020.

EMENTA: Estima a RECEITA e fixa a DESPESA do Município para o exercício de 2021.

A PREFEITA DO MUNICÍPIO DE LAGOA DE ITAENGA, Estado de Pernambuco, no uso das atribuições conferidas pelo art. 165 da Constituição Federal e do art. 124, § 1º, inciso III da Constituição do Estado de Pernambuco, com a redação alterada pela Emenda Constitucional nº 31/2008, faz saber que a Câmara Municipal de Vereadores aprovou e eu sanciono a seguinte Lei:

CAPÍTULO I

Seção Única

Da Abrangência

Art. 1º Esta Lei estima a Receita do Município para o exercício financeiro de 2021 no montante de R\$ 64.000.000,00 (sessenta e quatro milhões de reais) e fixa a Despesa em igual valor, compreendendo, nos termos do art. 165, § 5º da Constituição Federal e da Lei de Diretrizes Orçamentárias:

I - o orçamento fiscal, referente aos Poderes do Município, seus fundos, órgãos e entidades da Administração Pública Municipal direta e indireta;

II - o orçamento da seguridade social, abrangendo às entidades e órgãos da Administração direta e indireta, incluídos fundos, responsáveis pela saúde, previdência e assistência social.

CAPÍTULO II

DO ORÇAMENTO FISCAL E DA SEGURIDADE SOCIAL

Seção I

Da Estimativa da Receita

M. G. S. S. S.



ESTADO DE PERNAMBUCO – GOVERNO MUNICIPAL DE LAGOA DE ITAENGA

Art. 2º A receita orçamentária total é estimada em R\$ 64.000.000,00 (sessenta e quatro milhões de reais) e desdobrada da seguinte forma:

I - Orçamento Fiscal: R\$ 53.362.000,00 (cinquenta e três milhões, trezentos e sessenta e dois mil reais);

II - Orçamento da Seguridade Social no valor de R\$ 10.638.000,00 (dez milhões, seiscentos e trinta e oito mil reais), onde:

a) R\$ 9.044.000,00 (nove milhões, quarenta e quatro mil reais) compreende receitas de saúde;

b) R\$ 1.594.000,00 (um milhão, quinhentos e noventa e quatro mil reais) compreende receitas de assistência social;

Art. 3º As receitas são estimadas por Categoria Econômica, segundo a origem dos recursos, conforme o disposto no Anexo 01.

Art. 4º As Receitas estimadas no orçamento serão arrecadadas na forma da legislação em vigor, de acordo com o desdobramento constante do Anexo 02.

Seção II

Da Fixação da Despesa

Art. 5º A Despesa total é fixada nos Orçamentos Fiscal e da Seguridade Social, no mesmo valor da Receita, discriminada por Função, Poderes e Órgãos, em R\$ 64.000.000,00 (sessenta e quatro milhões de reais); e desdobrada nos termos da Lei de Diretrizes Orçamentárias da seguinte forma:

I - Orçamento Fiscal: R\$ 43.618.000,00 (quarenta e três milhões, seiscentos e dezoito mil reais);

II - Orçamento da Seguridade Social, no valor de R\$ 20.382.000,00 (vinte milhões, trezentos e oitenta e dois mil reais), onde:

a) R\$ 16.615.000,00 (dezesseis milhões, seiscentos e quinze mil reais) compreende despesas com saúde;

Maria das Graças de Arruda Silva



ESTADO DE PERNAMBUCO – GOVERNO MUNICIPAL DE LAGOA DE ITAENGA

b) R\$ 3.767.000,00 (três milhões, setecentos e sessenta e sete mil reais) são despesas com assistência social;

Parágrafo Único. Do Montante das despesas fixadas nas alíneas “a” e “b”, do inciso I deste artigo, R\$ 9.744.000,00 (nove milhões, setecentos e quarenta e quatro mil reais) serão custeadas com recursos do Orçamento Fiscal.

Seção III

Da Distribuição da Despesa por Órgãos

Art. 6º A Despesa Total, fixada por Funções, Subfunções, Projetos, Atividades e Operações Especiais dos Poderes e Órgãos, está discriminada nos Anexos 06 a 09 desta Lei consoante disposições da Lei Federal nº 4.320/64 e regulamentações específicas.

Art. 7º As categorias econômicas e despesas por grupos estão demonstradas de forma analítica, individualizada por órgão, no Anexo 02 e consolidadas no Resumo da Natureza da Despesa.

Seção IV

Da Autorização para Abertura de Crédito Adicional Suplementar

Art. 8º Fica o Poder Executivo autorizado a abrir créditos adicionais suplementares até o valor correspondente a 40% (quarenta por cento) da despesa fixada nos orçamentos, fiscal e da seguridade social, com a finalidade de incorporar valores que excedam as previsões constantes desta Lei, mediante a utilização de recursos permitidos no § 1º do art. 43 da Lei nº 4.320/64 e disposições da LDO para 2021.

§ 1º Para efeito da execução orçamentária, a discriminação, o remanejamento e a inclusão dos elementos em cada grupo de despesa das atividades, projetos e operações especiais, constantes da presente Lei e de créditos adicionais, serão efetuados mediante registro contábil diretamente no sistema informatizado de execução financeira do orçamento, independentemente de formalização legal específica.

Maria das Gracas de Arruda Silva



ESTADO DE PERNAMBUCO – GOVERNO MUNICIPAL DE LAGOA DE ITAENGA

§ 2º Durante a execução orçamentária, o Poder Executivo, autorizado por Lei, poderá incluir novos projetos, atividades ou operações especiais nos orçamentos das unidades administrativas e gestoras, na forma de crédito especial.

Seção V

Da Autorização para Realizar Operações de Crédito

Art. 9º. Fica o Poder Executivo autorizado a contratar e oferecer garantias empréstimos voltados para a modernização administrativa e tributária, bem como, a execução de programas de habitação, saneamento e outros investimentos públicos, respeitados os limites da Lei Complementar nº 101/2000, de Resoluções do Senado Federal, disposições da legislação pertinente e compatibilidade com programas federais.

CAPÍTULO III

Seção Única

Das Disposições Gerais

Art.10. A utilização de dotações com origem de recursos em convênios ou operações de crédito fica condicionada à celebração dos instrumentos legais.

Art.11. Na fixação dos valores das dotações para pessoal, foram consideradas projeções para acréscimos de despesas destinadas a atender as disposições do § 1º do art. 169 da Constituição Federal.

Art. 12. A presente Lei entra em vigor na data de sua publicação, contando-se seus efeitos a partir de 1º de janeiro de 2021.

Publique-se, Registre-se e Cumpra-se

GABINETE DA PREFEITA, Lagoa de Itaenga – PE, 18 de dezembro de 2020.



MARIA DAS GRAÇAS DE ARRUDA SILVA
Prefeita Constitucional



ESTADO DE PERNAMBUCO – GOVERNO MUNICIPAL DE LAGOA DE ITAENGA

DEMONSTRATIVO REGIONALIZADO DO EFEITO, SOBRE AS RECEITAS E DESPESAS, DECORRENTE DE ISENÇÕES, ANISTIAS, REMISSÕES, SUBSÍDIOS E BENEFÍCIOS DE NATUREZA FINANCEIRA, TRIBUTÁRIA E CREDITÍCIA

FUNDAMENTAÇÃO

Em conformidade ao disposto no art. 165, § 6º da Constituição Federal, o Poder Executivo Municipal esclarece que não está previsto no Orçamento Municipal para o exercício de 2021 nenhum efeito sobre receita e despesa decorrentes de isenções, anistias, remissões, subsídios e benefícios de natureza financeira, tributária e creditícia.

Por conseguinte, não há valores a demonstrar em decorrência de isenções, anistias, remissões, subsídios e benefícios de natureza financeira, tributária e creditícia, no exercício de 2021.

GABINETE DA PREFEITA, Lagoa de Itaenga - PE, 18 de Dezembro de 2020.



MARIA DAS GRAÇAS DE ARRUDA SILVA
Prefeita Constitucional



ACQUA ES ITALIA
 Organismo Programa - Exercício de 2021
LEGISLAÇÃO DA RECEITA
 (Inc. III, § 1º, Art.2º)

Código	Discriminação	Legislação	Detalhe da Fonte
1000.00.0.0.00	RECEITAS CORRENTES		
1100.00.0.0.00	IMPOSTOS, TAXAS E CONTRIBUIÇÕES DE MELHORIA		
1110.00.0.0.00	IMPOSTOS		
1113.00.0.0.00	IMPOSTOS SOBRE A RENDA E PROVENTOS DE QUALQUER NATUREZA		
1113.03.0.0.00	IMPOSTO SOBRE A RENDA - RETIDO NA FONTE		
1113.03.1.0.00	IMPOSTO SOBRE A RENDA - RETIDO NA FONTE - TRABALHO		
1113.03.1.1.00	IRRF-TRABALHO-PRINCIPAL	Medida Provisória nº 451, de 15 de dezembro de 2005	Recursos Ordinários
1113.03.4.0.00	IRRF-OUTROS RENDIMENTOS		
1113.03.4.1.00	IRRF-OUTROS RENDIMENTOS-PRINCIPAL	Decreto nº 3.000, de 26 de março de 1999.	Recursos Ordinários
1118.00.0.0.00	IMPOSTOS ESPECÍFICOS DE ESTADOS, DF E MUNICÍPIOS		
1118.01.0.0.00	IMPOSTO SOBRE O PATRIMÔNIO PARA ESTADOS/DIFUNICÍPIOS		
1118.01.1.0.00	IMPOSTO SOBRE A PROPRIEDADE PREDIAL E TERRITORIAL URBANA		
1118.01.1.1.00	IPTU-PRINCIPAL	Art.156, inciso I da CF e Código Tributário Municipal	Recursos Ordinários
1118.01.1.2.00	IPTU-MULTAS JUROS	Art.156, inciso I da CF e Código Tributário Municipal	Recursos Ordinários
1118.01.1.3.00	IPTU-DIVIDUA ATIVA	Art.156, inciso I da CF e Código Tributário Municipal	Recursos Ordinários
1118.01.4.0.00	IMPOSTO TRANSMISSÃO "INTER VIVOS" BENS IMOV. DIR. REAL. IMOVEIS	Art.156, inciso I da CF e Código Tributário Municipal	Recursos Ordinários
1118.01.4.1.00	ITBI-PRINCIPAL	Art.156, inciso II da CF e Código Tributário do Município	Recursos Ordinários
1118.01.4.3.00	ITBI-DIVIDUA ATIVA	Art.156, inciso II da CF e Código Tributário do Município	Recursos Ordinários
1118.01.4.4.00	ITBI-DIVIDUA ATIVA MULTAS JUROS	Art.156, inciso II da CF e Código Tributário do Município	Recursos Ordinários
1118.02.0.0.00	IMPOSTOS PRODUÇÃO, CIRCULAÇÃO MERCADORIAS E SERVIÇO		
1118.02.3.0.00	IMPOSTO SOBRE SERVIÇOS DE QUALQUER NATUREZA		
1118.02.3.1.00	ISS-PRINCIPAL	Art.156, inciso III da CF e Código Tributário do Município	Recursos Ordinários
1118.02.3.1.03	SIMPLES NACIONAL - ISS	Lei Complementar nº 123/2006	Recursos Ordinários
1118.02.3.2.00	ISS-MULTAS JUROS	Código Tributário do Município	Recursos Ordinários
1118.02.3.3.00	ISS-DIVIDUA ATIVA	Código Tributário do Município	Recursos Ordinários
1120.00.0.0.00	TAXAS		
1122.00.0.0.00	TAXAS PELA PRESTAÇÃO DE SERVIÇOS		
1122.01.0.0.00	TAXAS PELA PRESTAÇÃO DE SERVIÇOS		
1122.01.1.0.00	TAXAS PELA PRESTAÇÃO DE SERVIÇOS		

Maria das Gragas de Arruda Silva



ACAO DE TRIBUTACAO
 Orçamento Programa - Exercício de 2021
LEGISLAÇÃO DA RECEITA
 (Inc. III, § 1º, Art.2º)

Código	Descrição	Legislação	Detalhe da Fonte
1122.01.1.1.01	TAXA DE CEMITÉRIOS	Código Tributário do Município	Recursos Ordinários
1122.01.1.1.02	OUTRAS TAXAS PELA PRESTAÇÃO DE SERVIÇOS	Código Tributário do Município	Recursos Ordinários
1122.01.1.1.03	TAXAS DE LICENÇA PARA FUNCIONAMENTO DE ESTABELECIMENTO EM HC	Código Tributário do Município	Recursos Ordinários
1122.01.1.1.04	TAXAS DE FUNCIONAMENTO DE ESTABELECIMENTO EM HORA	Código Tributário do Município	Recursos Ordinários
1122.01.1.1.05	TAXAS DE LICENÇA PARA EXECUÇÃO DE OBRAS	Código Tributário do Município	Recursos Ordinários
1122.01.1.1.06	TAXAS DE UTILIZAÇÃO DE ÁREA DE DOMÍNIO PÚBLICO	Código Tributário do Município	Recursos Ordinários
1122.01.1.1.07	TAXAS DE APREENSÃO DE DEPÓSITO OU LIBERAÇÃO DE ANIMAIS	Código Tributário do Município	Recursos Ordinários
1128.00.0.0.00	TAXAS - ESPECÍFICAS DE ESTADOS, DF E MUNICÍPIOS	Código Tributário do Município	Recursos Ordinários
1128.01.0.0.00	TAXAS DE INSPEÇÃO, CONTROLE E FISCALIZAÇÃO		
1128.01.1.0.00	TAXA DE FISCALIZAÇÃO DE VIGILÂNCIA SANITÁRIA		
1128.01.1.1.00	TAXA FISCAL VIG.SANITÁRIA-PRINCIPAL	Código Tributário do Município	Recursos Ordinários
1200.00.0.0.00	CONTRIBUIÇÕES		
1240.00.0.0.00	CONTRIBUIÇÃO PARA O CUSTEIO DO SERVIÇO DE ILUMINAÇÃO PÚBLICA		
1240.00.1.0.00	CONTRIBUIÇÃO PARA O CUSTEIO DO SERVIÇO DE ILUMINAÇÃO PÚBLICA		
1240.00.1.1.00	CONTRIBUIÇÃO CUSTEIO SERVIÇO ILUMINAÇÃO PÚBLICA-PRINCIPAL	Art.149 da Constituição Federal	Recursos Ordinários
1300.00.0.0.00	RECEITA PATRIMONIAL		
1320.00.0.0.00	VALORES MOBILIÁRIOS		
1321.00.0.0.00	JUROS E CORREÇÕES MONETÁRIAS		
1321.00.1.0.00	REMUNERAÇÃO DE DEPÓSITOS BANCÁRIOS		
1321.00.1.1.01	RECEITA DE DEPÓSITO BANCÁRIOS - NÃO VINCULADOS - FMS	Legislação Específica	Recetas de Impostos e de Transferência de Impostos - Saúde
1321.00.1.1.02	REMUNERAÇÃO DE DEPÓSITO BANCÁRIOS - VINCULADOS	Legislação Específica	Transferências Fundo a Fundo de Recursos do SUS Provenientes
1321.00.1.1.03	REMUNERAÇÃO DE DEPÓSITOS BANCÁRIOS -NÃO VINCULADO - FMS	Legislação Específica	Recursos Ordinários
1321.00.1.1.04	REMUNERAÇÃO DE DEPÓSITOS BANCÁRIOS -VINCULADO - FMS	Legislação Específica	Transferência de Recursos do Fundo Nacional de Assistência &
1321.00.1.1.05	REMUNERAÇÃO DE DEPÓSITOS BANCÁRIOS - PM	Legislação Específica	Recursos Ordinários
1321.00.1.1.06	REMUNERAÇÃO DE DEPÓSITOS BANCÁRIOS - MDE	Legislação Específica	Recetas de Impostos e de Transferência de Impostos - Educac
1321.00.1.1.07	REMUNERAÇÃO DE DEPÓSITOS BANCÁRIOS - NÃO VINCULADO PM	Legislação Específica	Recursos Ordinários
1321.00.1.1.08	REMUNERAÇÃO DE DEPÓSITOS BANCÁRIOS - FUNDICA	Legislação Específica	Recursos Ordinários
1321.00.1.1.09	REMUNERAÇÃO DE DEPÓSITOS BANCÁRIOS - FINDE	Legislação Específica	Outras Transferências de Recursos do FNDE
1321.00.1.1.32	REMUNERAÇÃO DE DEPÓSITOS BANCÁRIOS - PODE	Legislação Específica	Transferências de Recursos do FNDE Referentes ao Programa
1321.00.1.1.34	REMUNERAÇÃO DE DEPÓSITOS BANCÁRIOS - OSE	Legislação Específica	Transferência do Salário-Educação
1321.00.1.1.35	REMUNERAÇÃO DE DEPÓSITOS BANCÁRIOS - PNA TE	Legislação Específica	Transferências de Recursos do FNDE Referentes ao Programa
1321.00.1.1.37	REMUNERAÇÃO DE DEPÓSITOS BANCÁRIOS - FUNDEB	Legislação Específica	Transferências do FUNDEB - Remuneração de Depósitos Banc

mgasper/19



Orçamento Programa - Exercício de 2021
LEGISLAÇÃO DA RECEITA
 (Inc. III, § 1º, Art 2º)

Código	Discriminação	Legislação	Detalhe da Fonte
1700.00.0.0.00	REMUERAÇÃO DE DEPOSITOS BANCARIOS - PNAE	Legislação Especifica	Transferências de Recursos do FUNDE Referentes ao Programa
1710.00.0.0.00	TRANSFERÊNCIAS CORRENTES		
1718.00.0.0.00	TRANSFERÊNCIAS DA UNIÃO E DE SUAS ENTIDADES		
1718.00.0.0.00	TRANSFERÊNCIAS UNIÃO - ESPECIE E ESTADOS, DF E MUNICIPIOS		
1718.01.0.0.00	PARTICIPAÇÃO NA RECEITA DA UNIÃO		
1718.01.2.0.00	COTA-PARTE DO FUNDO PARTICIPAÇÃO MUNICIPIOS-COTA MENSAL		
1718.01.2.1.00	COTA-PARTE DO FPM - COTA MENSAL - PRINCIPAL	Art.159 da Constituição Federal	Recursos Ordinários
1718.01.3.0.00	COTA-PARTE FUNDO DE PARTIC. MUNIC. - 1% COTA DEZEMBRO	Art.159, I, Alínea D da Constituição Federal	Recursos Ordinários
1718.01.3.1.00	COTA-PARTE DO FPM-1% COTA-DEZEMBRO - PRINCIPAL	Art.159, I, Alínea E da Constituição Federal	Recursos Ordinários
1718.01.4.0.00	COTA-PARTE FUNDO DE PARTIC. DOS MUNIC. - 1% COTA JULHO		
1718.01.4.1.00	COTA-PARTE DO FPM-1% COTA-JULHO - PRINCIPAL	Art.159, I, Alínea E da Constituição Federal	Recursos Ordinários
1718.01.5.0.00	COTA-PARTE DO IMPOSTO SOBRE A PROPRIEDADE TERRITORIAL RURAL	Art.159 da Constituição Federal	Recursos Ordinários
1718.01.5.1.00	COTA-PARTE DO IMPOSTO-PROPRIED. TERRIT.RURAL-PRINCIPAL		
1718.02.0.0.00	TRANSF. COMPEMS.FINANC. PELA EXPLORAÇ. DE REC.NATURAIS		
1718.02.6.0.00	COTA-PARTE DO FUNDO ESPECIAL DO PETRÓLEO - FEP		
1718.02.6.1.00	COTA-PARTE DO FUNDO ESPECIAL DO PETRÓLEO - FEP-PRINCIPAL	Lei nº 8.478, de 6 de agosto de 1997	Recursos Ordinários
1718.03.0.0.00	TRANSF. RECURS.SUS-FUNDO A FUNDO-CUSTEIO SERV.PUB.SAUDE		
1718.03.1.0.00	TRANSFERÊNCIA DE RECURSOS DO SUS - ATENÇÃO BÁSICA		
1718.03.1.1.05	AGENTE COMUNITÁRIO DE SAÚDE	Art.77 do ADCT e Portaria MS Nº 1.497/07	Transferências Fundo a Fundo de Recursos do SUS Provenier
1718.03.1.1.08	INCENTIVO FINANCEIRO APS - FATOR COMPENSATORIO DE TRANSIÇÃO	Art.77 do ADCT e Portaria MS Nº 1.497/07	Transferências Fundo a Fundo de Recursos do SUS Provenier
1718.03.1.1.10	INCENTIVO PARA AÇÕES ESTRATÉGICAS	Art.77 do ADCT e Portaria MS Nº 1.497/07	Transferências Fundo a Fundo de Recursos do SUS Provenier
1718.03.2.0.00	TRANSF.SUS - ATENÇÃO MEDICALTA COMPLEXAMB E HOSPITALAR		
1718.03.2.1.02	SERVIÇOS DE ATENDIMENTO MÓVEL AS URGÊNCIAS SAMU 192	Art.77 do ADCT e Portaria MS Nº 1.497/07	Transferências Fundo a Fundo de Recursos do SUS Provenier
1718.03.2.1.06	ATENÇÃO À SAÚDE DA POPULAÇÃO PARA PROCEDIMENTO - MAC	Art.77 do ADCT e Portaria MS Nº 1.497/07	Transferências Fundo a Fundo de Recursos do SUS Provenier
1718.03.3.0.00	TRANSFERÊNCIA DE RECURSOS DO SUS - VIGILÂNCIA EM SAÚDE		
1718.03.3.1.03	INCENTIVO FINANCEIRO- VIGILANCIA EM SAUDE - DESPESAS	Art.77 do ADCT e Portaria MS Nº 1.497/07	Transferências Fundo a Fundo de Recursos do SUS Provenier
1718.03.3.1.04	ASSISTÊNCIA FINANCEIRA COMPLEMENTAR - COMBATE AS ENDEMIAS	Art.77 do ADCT e Portaria MS Nº 1.497/07	Transferências Fundo a Fundo de Recursos do SUS Provenier
1718.03.3.1.05	EXECUÇÃO DE AÇÕES EM VIGILÂNCIA SANITÁRIA	Art.77 do ADCT e Portaria MS Nº 1.497/07	Transferências Fundo a Fundo de Recursos do SUS Provenier
1718.03.4.0.00	TRANSFERÊNCIA DE RECURSOS DO SUS - ASSISTÊNCIA FARMACÊUTICA		
1718.03.4.1.01	PROMOÇÃO DA ASSISTÊNCIA FARMACÊUTICA NA ATENÇÃO BAS. EM SAÚDE	Art.77 do ADCT e Portaria MS Nº 1.497/07	Transferências Fundo a Fundo de Recursos do SUS Provenier
1718.05.0.0.00	TRANSFER. DE RECURSOS DO FUNDO MAC. DESENV. EDUCAÇÃO FUNDE		
1718.05.1.0.00	TRANSFERÊNCIAS DO SALÁRIO-EDUCAÇÃO		

Megallia



ACQUA DE TRAVESSIA
 Orgamento Programa - Exercício de 2021
LEGISLAÇÃO DA RECEITA
 (Inc. III, § 1º, Art.2º)

Código	Discriminação	Legislação	Detalhe da Fonte
1718.05.1.1.00	TRANSFERÊNCIAS DO SALÁRIO-EDUCAÇÃO-PRINCIPAL		
1718.05.2.0.00	TRANSF. DIRETAS-FUNDE REF. PROG. DINHEIRO DIRETO NA ESC-FUNDE	Lei Federal nº 8.766/93 e nº 10.830/03	Transferências do Salário-Educação
1718.05.2.1.00	TRANSF. DIRETAS DO FUNDE-PROGRAMA PDDE-PRINCIPAL	Legislação Específica	Transferências de Recursos do FUNDE Referentes ao Programa
1718.05.3.0.00	TRANSF. DIRETAS DO FUNDE REF. PROG. MAC. ALIM. ESCOLAR-PIAAE	Legislação Específica	Transferências de Recursos do FUNDE Referentes ao Programa
1718.05.3.1.01	TRANSFERÊNCIA DO PROGRAMA PIAAE		
1718.05.4.0.00	TRANSFER-FUNDE REF. AO PROG. MACAPÓIO TRANSF. ESCOLAR-PNATE		
1718.05.4.1.02	PNATE - TRANSPORTE ESCOLAR FUNDAMENTAL	Legislação Específica	Transferências de Recursos do FUNDE Referentes ao Programa
1718.05.9.0.00	OUTRAS TRANSF. DIRETAS FUNDO MAC. DESENV. EDUC. FUNDE	Legislação Específica	Outras Transferências de Recursos do FUNDE
1718.05.9.1.03	OUTRAS TRANSF. DIRETAS FUNDO MAC. DESENV. FUNDE		
1718.09.0.0.00	TRANSF. RECUR. COMPLEM. UNIAO FUNDEB		
1718.09.1.0.00	TRANSF. RECUR. COMPLEM. UNIAO FUNDEB		
1718.09.1.1.01	TRANSFERÊNCIA DE COMPLEMENTO DA UNIAO	Lei Federal 11.484/07	Transferências do FUNDEB 40% - Complementação da União
1718.12.0.0.00	TRANSF. DE RECURSOS DO FUNDO NACIONAL DE ASSIST. SOCIAL-FUNAS		
1718.12.1.0.00	TRANSF. DE RECURSOS DO FUNDO NACIONAL DE ASSIST. SOCIAL-FUNAS		
1718.12.1.1.01	PISO FIXO DE MEDA COMPLEXIDADE-CREAS		
1718.12.1.1.02	PISO BÁSICO FIXO-CRAS		
1718.12.1.1.03	GESTÃO DESCENTRALIZADA DO IGD-SUAS	LOAS - Lei Nº 8.742/93 e Atualizações	Transferência de Recursos do Fundo Nacional de Assistência S
1718.12.1.1.04	GESTÃO DESCENTRALIZADA DO ISDBF	LOAS - Lei Nº 8.742/93 e Atualizações	Transferência de Recursos do Fundo Nacional de Assistência S
1718.12.1.1.06	SCFV - SERVIÇO DE CONVIVÊNCIA E FORTALECIMENTO DE VINCULOS	LOAS - Lei Nº 8.742/93 e Atualizações	Transferência de Recursos do Fundo Nacional de Assistência S
1718.12.1.1.07	PROGRAMA PRIMEIRA INFANCIA - CRIANÇA FELIZ	LOAS - Lei Nº 8.742/93 e Atualizações	Transferência de Recursos do Fundo Nacional de Assistência S
1718.12.1.1.12	TRANSFERÊNCIAS DO PISO FIXO MEDA COMPLE-CAISE	LOAS - Lei Nº 8.742/93 e Atualizações	Transferência de Recursos do Fundo Nacional de Assistência S
1718.99.0.0.00	OUTRAS TRANSFERÊNCIAS DA UNIAO	LOAS - Lei Nº 8.742/93 e Atualizações	Transferência de Recursos do Fundo Nacional de Assistência S
1718.99.1.0.00	OUTRAS TRANSFERÊNCIAS DA UNIAO		
1718.99.1.1.00	OUTRAS TRANSFERÊNCIAS DA UNIAO-PRINCIPAL	LOAS - Lei Nº 8.742/93 e Atualizações	Recursos Originários
1720.00.0.0.00	OUTRAS TRANSFERÊNCIAS DA UNIAO- EMENDA PARLAMENTAR	LOAS - Lei Nº 8.742/93 e Atualizações	Transferências Fundos e Fundos de Recursos do SUS Provenier
1720.00.0.0.00	TRANSFERÊNCIAS ESTADOS E DO DF E DE SUAS ENTIDADES:		
1720.00.0.0.00	TRANSFERÊNCIAS ESTADOS - ESPECIFICAS ESTADOS, DF E MUNIC.		
1720.01.0.0.00	PARTICIPAÇÃO NA RECEITA DOS ESTADOS:		
1720.01.1.0.00	COTA-PARTE DO ICMS		
1720.01.1.1.00	COTA-PARTE DO ICMS-PRINCIPAL	Art. 155 inciso II da Constituição Federal	Recursos Ordinários
1720.01.2.0.00	COTA-PARTE DO IPVA		
1720.01.2.1.00	COTA-PARTE DO IPVA-PRINCIPAL	Art. 155 inciso III da Constituição Federal	Recursos Ordinários

Marys



Orçamento Programa - Exercício de 2021
LEGISLAÇÃO DA RECEITA
 (Inc. III, § 1º, Art.2º)

Quadro 11
 Page 5

Código	Discriminação	Legislação	Detalhe da Fonte
1726.01.3.0.00	COTA-PARTE DO IPI - MUNICÍPIOS		
1726.01.3.1.00	COTA-PARTE DO IPI - MUNICÍPIOS-PRINCIPAL	Art.153 inciso IV da Constituição Federal	Recursos Ordinários
1726.01.4.0.00	COTA-PARTE CONTRIBUIÇÃO INTERVENÇÃO DOMÍNIO ECONÔMICO		
1726.01.4.1.00	COTA-PARTE CIDE-PRINCIPAL	Art.148 da Constituição Federal	Recursos Ordinários
1726.01.9.0.00	OUTRAS TRANSFERÊNCIAS DOS ESTADOS		
1726.01.9.1.01	OUTRAS TRANSFERÊNCIAS DOS ESTADOS - TRANPETE	Lei Federal nº 8.899/93 e IN 01/97	Transferências de Convênios ou de Contratos de Repasse Vinc
1726.03.0.0.00	TRANSF. RECURSOS ESTADO PROGRAMAS SAÚDE-FUNDO A FUNDO		
1726.03.1.0.00	TRANSF. RECURSOS ESTADO PROGRAMAS SAÚDE-FUNDO A FUNDO		
1726.03.1.1.02	TRANSF. RECURSOS ESTADO PROG. SAÚDE-FUNDO A FUNDO		
1726.07.0.0.00	TRANSFERÊNCIAS DE ESTADOS DESTINADAS A ASSISTÊNCIA SOCIAL		
1726.07.1.0.00	TRANSFERÊNCIAS DE ESTADOS DESTINADAS A ASSISTÊNCIA SOCIAL		
1726.07.1.1.01	TRANSF. DE ESTADOS DESTINADAS A ASSISTÊNCIA SOCIAL - PAIF	LOAS - Lei Nº 6.742/93 e Atualizações	Outros Recursos Vinculados à Assistência Social
1740.00.0.0.00	TRANSFERÊNCIAS DE INSTITUIÇÕES PRIVADAS		
1740.00.0.0.00	TRANSF. INSTIT. PRIVADAS-ESPEC. ESTD.F./MUNICÍPIOS		
1748.10.0.0.00	OUTRAS TRANSF. INSTIT. PRIV. ESTD.F./MUNICÍPIOS NÃO ESPEC. ANTERIORMENTE		
1748.10.1.0.00	OUTRAS TRANSFERÊNCIAS DE INSTITUIÇÕES PRIVADAS		
1748.10.1.1.01	OUTRAS TRANSFERÊNCIAS DE INSTITUIÇÕES PÚBLICAS	Legislação Específica	Recursos Ordinários
1750.00.0.0.00	TRANSFERÊNCIAS DE OUTRAS INSTITUIÇÕES PÚBLICAS		
1750.00.0.0.00	TRANSF. OUTRAS INSTIT. PÚBL.-ESPEC. ESTD.F./MUNICÍPIOS		
1758.01.0.0.00	TRANSFERÊNCIAS DE RECURSOS DO FUNDEB		
1758.01.1.0.00	TRANSFERÊNCIAS DE RECURSOS DO FUNDEB		
1758.01.1.1.01	TRANSFERÊNCIAS DE RECURSOS DO FUNDEB	Lei Federal nº 11.494/07	Transferências do FUNDEB - Entrada de Recursos
1770.00.0.0.00	TRANSFERÊNCIAS DE PESSOAS FÍSICAS		
1770.00.1.0.00	TRANSFERÊNCIAS DE PESSOAS FÍSICAS		
1770.00.1.1.00	TRANSFERÊNCIAS DE PESSOAS FÍSICAS-PRINCIPAL	Legislação Específica	Recursos Ordinários
1900.00.0.0.00	OUTRAS RECEITAS CORRENTES		
1920.00.0.0.00	INDENIZAÇÕES, RESTITUIÇÕES E ressARCIMENTOS		
1928.00.0.0.00	INDENIZAÇÕES, RESTITUIÇÕES E ressARCIMENTOS - ESPECÍFICAS PA		
1928.02.0.0.00	RESTITUIÇÕES - ESPECÍFICAS PARA ESTADOS/D.F./MUNICÍPIOS		
1928.02.9.0.00	OUTRAS RESTIT.-ESPEC. ESTADOS/D.F./MUNIC. NÃO ESPEC. ANTERIORMENTE		
1928.02.9.1.00	OUTRAS RESTIT.-ESPEC. ESTD.F./MUNIC. NÃO ESPEC.-PRINCIPAL	Legislação Específica	Recursos Ordinários
2000.00.0.0.00	RECEITAS DE CAPITAL		

magalães



Organismo Programa - Exercício da 2021
LEGISLAÇÃO DA RECEITA
 (Inc. III, § 1º, Art.2º)

Código	Discriminação	Legislação	Detalhe da Fonte
2100.00.0.0.00	OPERAÇÕES DE CRÉDITO		
2110.00.0.0.00	OPERAÇÕES DE CRÉDITO - MERCADO INTERNO		
2118.00.0.0.00	OPERAÇÕES DE CRÉDITO - MERCADO INTERNO - ESTADOS/D.F.MUNICÍPIOS		
2118.01.0.0.00	OPERAÇÕES DE CRÉDITO INTERNAS DE ESTADOS/D.F.MUNICÍPIOS		
2118.01.3.0.00	OPERAÇÕES DE CRÉDITO INTERNAS PARA PROGRAMAS DE SAQUEAMENTO		
2118.01.3.1.00	OPERAÇÕES DE CRÉDITO INTERNAS PARA PROGRAMAS DE SAQUEAMENTO-PRINCIPAL	Legislação Específica	Recursos de Operações de Crédito
2200.00.0.0.00	ALIEIÇÃO DE BENS		
2200.00.0.0.00	ALIEIÇÃO DE BENS MÓVEIS		
2200.00.1.0.00	ALIEIÇÃO DE BENS MÓVEIS		
2220.00.1.1.00	ALIEIÇÃO DE BENS MÓVEIS-PRINCIPAL		
2400.00.0.0.00	TRANSFERÊNCIAS DE CAPITAL	Legislação Específica	Recursos de alienação de bens móveis
2410.00.0.0.00	TRANSFERÊNCIAS DA UNIÃO E DE SUAS ENTIDADES		
2418.00.0.0.00	TRANSFERÊNCIAS DA UNIÃO - ESPECÍFICAS DE ESTADOS, DF E MUNIC		
2418.04.0.0.00	TRANSF.RECUR.SISTEMA ÚNICO SAÚDE-SUS-BLOCO DE INVESTIMENTO		
2418.04.1.0.00	TRANSF.RECUR.SISTEMA ÚNICO SAÚDE-SUS-ATENÇÃO BÁSICA		
2418.04.1.1.01	TRANSFERÊNCIA RECURSO SAÚDE SUS ATENÇÃO PRIMÁRIA	Art.77 do ADCT e Portaria MS Nº 1.487/07	Transferências Fundo a Fundo de Recursos do SUS Provenier
2418.04.2.0.00	TRANSFERÊNCIAS DE RECURSOS DO SISTEMA ÚNICO DE SAÚDE - SUS D		
2418.04.2.1.02	TRANSF.RECUR.SAÚDE-SUS-ATENÇÃO ESPECIALIZADA	Art.77 do ADCT e Portaria MS Nº 1.487/07	Transferências Fundo a Fundo de Recursos do SUS Provenier
2418.04.3.0.00	TRANSFERÊNCIAS DE RECURSOS DO SISTEMA ÚNICO DE SAÚDE - SUS D		
2418.04.3.1.01	TRANSF.RECUR.SAÚDE-SUS-VIGILANCIA SAÚDE	Art.77 do ADCT e Portaria MS Nº 1.487/07	Transferências Fundo a Fundo de Recursos do SUS Provenier
2418.05.0.0.00	TRANSFERÊNCIAS DE RECURSOS DESTINADOS A PROGRAMAS DE EDUCA		
2418.05.9.1.00	OUTRAS TRANSF.DESTINADAS A PROG.EDUC. -PRINCIPAL		
2418.10.0.0.00	TRANSFERÊNCIA DE CONVÊNIO DA UNIÃO E DE SUAS ENTIDADES		
2418.10.9.0.00	OUTRAS TRANSFERÊNCIAS DE CONVÊNIO DA UNIÃO		
2418.10.9.1.02	OUTRAS TRANSFERÊNCIAS DE CONVÊNIO DA UNIÃO - PM		
2428.00.0.0.00	TRANSFERÊNCIAS DOS ESTADOS, DISTRITO FEDERAL E DE SUAS E		
2428.00.0.0.00	TRANSFERÊNCIAS DOS ESTADOS, DISTRITO FEDERAL, E DE SUAS ENTI		
2428.10.0.0.00	TRANSFERÊNCIAS CONVÊNIO ESTADOS/D.F.MUNICÍPIOS		
2428.10.1.0.00	TRANSFERÊNCIAS CONVÊNIO ESTADOS SISTEMA ÚNICO SAÚDE-SUS		
2428.10.1.1.01	TRANSFERÊNCIAS CONVÊNIO ESTADOS SUS-PRINCIPAL		
2428.10.9.0.00	OUTRAS TRANSFERÊNCIAS DE CONVÊNIO DOS ESTADOS		
2428.10.9.1.01	OUTRAS TRANSFERÊNCIAS DE CONVÊNIO DOS ESTADOS - FEM	Lei Federal nº 8.066/93 e IN 01/97	Outras Transferências de Convênios ou Contratos de Repasse

Maria dos Reis Sardinha



Organismo Programa - Exercício de 2021
LEGISLAÇÃO DA RECEITA
 (Inc. III, § 1º, Art.2º)

Quadro 11
 Page 7

Código	Discriminação	Legislação	Detalhe da Fonte
9000.000.0.0.00	(R) DEDUÇÕES DA RECEITA		
9500.000.0.0.00	(R) DEDUÇÕES DO FUNDEB		
9510.000.0.0.01	(R) DEDUÇÕES DO FUNDEB - FPM	Art.159 da CF e Lei Federal Nº 11.494/07	Recursos Ordinários
9510.000.0.0.02	(R) DEDUÇÕES DO FUNDEB - ITR	Art.156 da CF e Lei Federal Nº 11.494/07	Recursos Ordinários
9510.000.0.0.03	(R) DEDUÇÕES DO FUNDEB - ICMS ESTADO	Art.155 da CF e Lei Federal Nº 11.494/07	Recursos Ordinários
9510.000.0.0.04	(R) DEDUÇÕES DO FUNDEB - IPVA	Art.155 da CF e Lei Federal Nº 11.494/07	Recursos Ordinários
9510.000.0.0.05	(R) DEDUÇÕES DO FUNDEB - IPI	Art.153 da CF e Lei Federal Nº 11.494/07	Recursos Ordinários

Maria das Grac...



PREFEITURA MUNICIPAL DE LAGOA DE ITAENGA

DEMONSTRATIVO DA RECEITA DE IMPOSTOS E DAS DESPESAS PROPRIAS COM SAÚDE
 (§ 2º do ART. 198 da Constituição Federal e Art. 77 do Ato das Disposições Constitucionais Transitórias)

FONTES		APLICAÇÃO	
RECEITA PREVISTA RESULTANTE DE IMPOSTOS E TRANSFERÊNCIAS			
DISCRIMINAÇÃO	Valor em R\$	%	
RECEITA ORÇAMENTÁRIA PRÓPRIA			
Impostos Municipais (Incluindo dívida ativa, multas e juros)			
Impostos sobre a Renda e Proventos de Qualquer Natureza	1.644.000,00	5,95	10.122 ADMINISTRAÇÃO GERAL
Imposto sobre a Propriedade Predial e Territorial Urbana	61.000,00	0,20	10.301 ATENÇÃO BÁSICA
Imposto sobre Transmissão "Inter Vivos" de Bens Imóveis e de Direitos Reais sobre Imóveis	7.000,00	0,02	10.302 ASSISTÊNCIA HOSPITALAR E AMBULATORIAL
Imposto sobre Serviços de Qualquer Natureza	329.000,00	1,06	10.303 SUPORTE PRECATORIO E TERAPEUTICO
Outros Impostos - Dívida Ativa	0,00	0,00	10.304 VIGILANCIA SANITARIA
TOTAL DOS IMPOSTOS	2.241.000,00	7,23	10.305 VIGILANCIA ENDEMOLOGICA
RECEITA ORÇAMENTÁRIA TRANSFERIDA			
TRANSFERÊNCIAS DA UNIÃO			
PPM	18.939.000,00	61,09	
FTR	18.938.000,00	61,09	
	1.000,00	0,00	
TRANSFERÊNCIAS DO ESTADO			
ICMS	9.821.000,00	31,68	
PPVA	8.387.000,00	27,06	
IP	1.408.000,00	4,54	
	26.000,00	0,08	
TOTAL DAS TRANSFERÊNCIAS	28.766.000,00	92,77	
TOTAL DAS RECEITAS	31.007.000,00	100,00	DESPESA TOTAL COM SAÚDE
			15.615.000,00
			100,00
TRANSF. DE RECEITOS DO SUS			
	9.041.000,00		(-) TRANSF. DE RECEITOS DO SUS
			DESPESA PRÓPRIA COM SAÚDE
			7.043.000,00
			1.572.000,00
			24,43

* Disposições introduzidas pela Lei Complementar nº 141/2012.

Margarita



PREFEITURA MUNICIPAL DE LAGOA DE ITAENGA
 DEMONSTRATIVO DAS RECEITAS E DESPESAS COM MANUTENÇÃO
 E DESENVOLVIMENTO DO ENSINO
 (ART. 212 - CONSTITUIÇÃO FEDERAL - 1988)

FONTES		APLICAÇÃO			
RECEITA PREVISITA RESULTANTE DE IMPOSTOS E TRANSFERÊNCIAS		DESPESA ORÇADA COM MANUTENÇÃO E DESENVOLVIMENTO DO ENSINO POR SUBFUNÇÃO			
DISCRIMINAÇÃO	Valor em R\$	%	DISCRIMINAÇÃO	Valor em R\$	%
RECEITA ORÇAMENTÁRIA PRÓPRIA					
Impostos Municipais (incluindo dívida ativa, multas e juros)					
Impostos sobre a Renda e Proventos de Qualquer Natureza	1.844.000,00	5,95	12.361 ENSINO FUNDAMENTAL	20.746.000,00	98,05
Imposto sobre a Propriedade Predial e Territorial Urbana	63.000,00	0,20	12.365 EDUCAÇÃO INFANTIL	373.000,00	1,76
Imposto sobre Transmissão "Inter Vivos" de Bens Imóveis e de Direitos Reais sobre Imóveis	7.000,00	0,02	12.366 EDUCAÇÃO DE JOVENS E ADULTOS	22.000,00	0,10
Imposto sobre Serviços de Qualquer Natureza	329.000,00	1,06	12.367 EDUCAÇÃO ESPECIAL	18.000,00	0,09
Outros Impostos - Dívida Ativa	0,00	0,00			
TOTAL DOS IMPOSTOS	2.243.000,00	7,23			
RECEITA ORÇAMENTÁRIA TRANSFERIDA					
TRANSFERÊNCIAS DA UNIÃO					
FPM	20.538.000,00	63,05			
ITR	1.000,00	0,00			
TRANSFERÊNCIAS DO ESTADO					
ICMS	9.821.000,00	31,68			
IPVA	8.387.000,00	27,05			
IPF	1.408.000,00	4,54			
	29.000,00	0,08			
TOTAL DAS TRANSFERÊNCIAS	30.366.000,00	92,77			
TOTAL DAS RECEITAS	32.601.000,00	100,00	DESPESA TOTAL COM EDUCAÇÃO	21.159.000,00	100,00
TRANSFERÊNCIA BRUTA DO FUNDER					
(-) DEDUÇÃO P/ FORMA DO FUNDER	14.067.000,00		SUBTOTAL	21.159.000,00	100,00
RENDIMENTOS DE APlicações FINANCIeIRAS	5.751.800,00		(-) TRANSF. LIQUIDA DO FUNDER	1.314.700,00	
	1.000,00				
TRANSF. LIQUIDA DO FUNDER	8.314.200,00		TRANSF. DE CONVÊNIOS VINCULADOS A EDUCAÇÃO	1.975.000,00	
DEMAIS TRANSFERÊNCIAS E RENDIMENTOS VINCULADOS A EDUCAÇÃO	1.975.000,00		TOTAL	18.899.800,00	33,34

Margaritis



Documento Assinado Digitalmente por: MARIA DAS GRACAS DE ARRUDA SILVA
Acesse em: <https://etce.tce.pe.gov.br/ppp/validaDoc.seam> Código do documento: 26167011-5007-40a3-837d-e3282ec255fd



PREFEITURA MUNICIPAL DE LAGOA DE ITAENGA
DEMONSTRATIVO DOS RECURSOS DESTINADOS A
CRIANÇA E AO ADOLESCENTE

FONTES		APLICAÇÃO			
RECEITA MUNICIPAL PREVISTA NESTE ORÇAMENTO		DESPESA DESTINADA A PROMOÇÃO DA CRIANÇA E DO ADOLESCENTE			
DISCRIMINAÇÃO	Valor em R\$	%	DISCRIMINAÇÃO	Valor em R\$	%
RECEITAS CORRENTES	67.703.800,00	97,06	08.243. ASSIST. À CRIANÇA E AO ADOLESCENTE	1.195.000,00	1,71
RECEITAS DE CAPITAL	2.048.000,00	2,94			
TOTAL	69.751.800,00	100,00	TOTAL	1.195.000,00	1,71

Maria das Gracas de Arruda Silva



PREFEITURA MUNICIPAL DE LAGOA DE ITAENGA
DEMONSTRATIVO DOS RECURSOS DESTINADOS A
RESERVA DE CONTINGÊNCIA

FONTES		APLICAÇÃO			
RECEITA CORRENTE PREVISTA NESTE ORÇAMENTO		DEPESA DESTINADA A RESERVA DE CONTINGÊNCIA			
DISCRIMINAÇÃO	Valor em R\$	%	DISCRIMINAÇÃO	Valor em R\$	%
RECEITA CORRENTE LÍQUIDA	61.952.000,00	100,00	Reserva de Contingência	630.000,00	1,02
TOTAL	61.952.000,00	100,00	TOTAL	630.000,00	1,02

M. Magalhães



PREFEITURA DO LAGOA DE ITAENGA

Rua 21 de Abril, 01

11097250/0001-08

Exercício: 2021

RECEITA PREVISTA



Documento Assinado Digitalmente por: MARIA DAS GRACAS DE ARRUDA SILVA
Acesse em: <https://etce.tce-pe.gov.br/ppv/validadoc/seam> Código do documento: 26167011-5007-40a3-a37d-e3282ec255fd

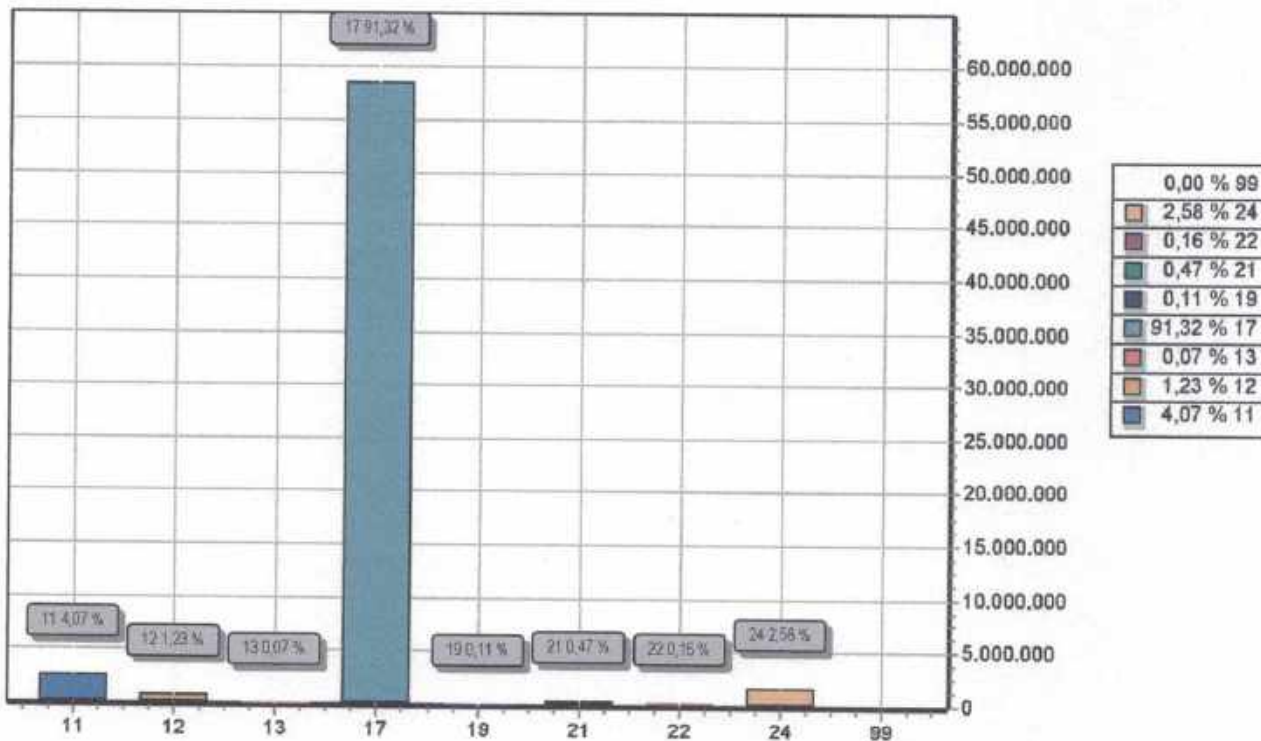

CODIGO		PREVISTO
11	IMPOSTOS, TAXAS E CONTRIBUIÇÕES DE MELHORIA	2.601.800,00
12	CONTRIBUIÇÕES	786.000,00
13	RECEITA PATRIMONIAL	44.000,00
17	TRANSFERENCIAS CORRENTES	58.447.200,00
19	OUTRAS RECEITAS CORRENTES	73.000,00
21	OPERAÇÕES DE CRÉDITO	300.000,00
22	ALIENAÇÃO DE BENS	100.000,00
24	TRANSFERÊNCIAS DE CAPITAL	1.648.000,00
99	RECURSOS ARRECADADOS EM EXERCÍCIOS ANTERIORES	
TOTAL		64.000.000,00

masculis



PREFEITURA DO LAGOA DE ITAENGA

Rua 21 de Abril, 01

11097250/0001-08

Exercício: 2021

DESPESA ORÇADA POR GRUPO



Documento Assinado Digitalmente por: MARIA DAS GRACAS DE ARRUDA SILVA
Acesse em: <https://etce.tce-pe.gov.br/ppp/validaDoc.seam> Código do documento: 26167011-5007-40a3-a37d-e3282ec255fd

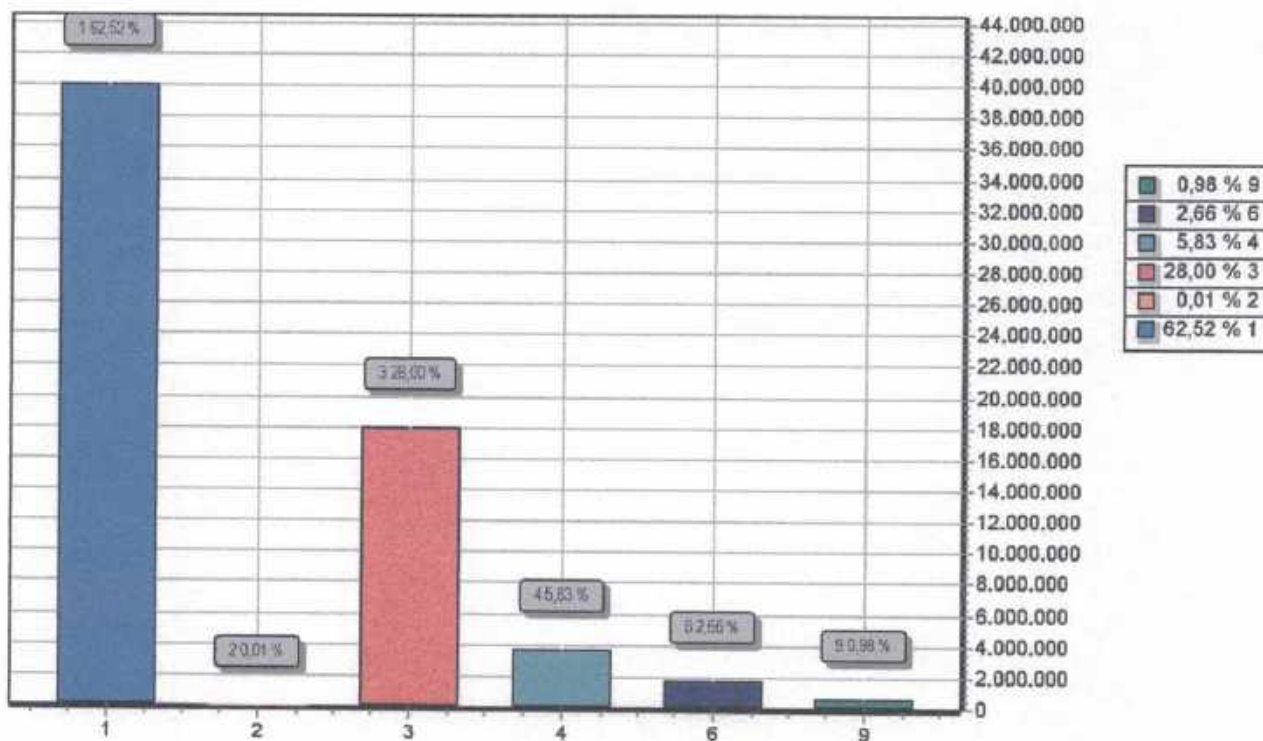

GRUPO		DOTAÇÃO
1	PESSOAL E ENCARGOS SOCIAIS	40.013.000,00
2	JUROS E ENCARGOS DA DÍVIDA	5.000,00
3	OUTRAS DESPESAS CORRENTES	17.920.000,00
4	INVESTIMENTOS	3.732.000,00
6	AMORTIZAÇÃO DA DÍVIDA	1.700.000,00
9	RESERVA DE CONTINGÊNCIA	630.000,00
TOTAL		64.000.000,00

M. G. Arruda Silva



PREFEITURA DO LAGOA DE ITAENGA

Rua 21 de Abril, 01

11097250/0001-08

Exercício: 2021

CONSOLIDAÇÃO GERAL DA DESPESA

CODIGO	ESPECIFICAÇÃO	DOTAÇÃO
001	Ordinario	23.845.000,00
001	Recursos Proprios do Municipio	23.845.000,00
111	Impostos e Transferências - Educação	5.372.000,00
001	Impostos e Transferências - Educação	5.372.000,00
112	Transferências do FUNDEB 60%	8.989.000,00
001	Transferências do FUNDEB 60%	8.989.000,00
113	Transferências do FUNDEB 40%	3.437.000,00
001	Transferências do FUNDEB 40%	3.437.000,00
114	Transf.FUNDEB 60% - Compl. da União	821.000,00
001	Transf.FUNDEB 60% - Compl. da União	821.000,00
115	Transf.FUNDEB 40% - Compl. da União	821.000,00
001	Transf.FUNDEB 40% - Compl. da União	821.000,00
120	Transferência do Salário-Educação	510.000,00
001	Transferência do Salário-Educação	510.000,00
121	Transf. de Recursos do FNDE - PDDE	13.000,00
001	Transf. de Recursos do FNDE - PDDE	13.000,00
122	Transf. de Recursos do FNDE - PNAE	275.000,00
001	Transf. de Recursos do FNDE - PNAE	275.000,00
123	Transf. de Recursos do FNDE - PNATE	148.000,00
001	Transf. de Recursos do FNDE - PNATE	148.000,00
124	Outras Transf. de Recursos do FNDE	148.000,00
001	Outras Transf. de Recursos do FNDE	148.000,00
125	Transf.de. Conv.ou Repasse Vinc.Educação	1.257.000,00
001	Recursos do Prog.Trans.Estadual - PETE	1.257.000,00
211	Receitas e Transf. de Impostos - Saúde	56.000,00
001	Receitas e Transf. de Impostos - Saúde	56.000,00
213	Transferências de Recursos do Estado SUS	7.572.000,00
002	Transferências de Recursos do Estado SUS	7.572.000,00
214	Transferências de Recursos União - SUS	100.000,00
001	Transferências de Recursos União - SUS	100.000,00
215	Transf. da União (Investimento) SUS	8.583.959,98
001	Transf. da União (Investimento) - SUS	8.583.959,98
311	Transferência de Recursos do Fnas	360.000,00
001	Transferencia do Fnas	360.000,00
390	Outros Recursos Vinc.à Assist.Social	691.000,00
001	Outros Recursos Vinc.à Assist.Social	691.000,00
510	Outras Transf.de Conv.Cont.Rep. da União	10.000,00
001	Outras Transf.de Conv.Cont.Rep. da União	10.000,00
520	Transf.de Convênio ou Contrato - Estado	440.000,00
		440.000,00
		300.000,00





PREFEITURA DO LAGOA DE ITAENGA

Rua 21 de Abril, 01
11087250/0001-08

Exercício: 2021
CONSOLIDAÇÃO GERAL DA DESPESA

CODIGO	ESPECIFICAÇÃO	DOTAÇÃO
520	Transf.de Convênio ou Contrato - Estado	300.000,00
001	Transf.de Convênio ou Contrato - Estado	300.000,00
920	Recursos de Operações de Crédito	300.000,00
001	Recursos de Operações de Créditos	300.000,00
930	Recursos de Alienação de Bens/Ativos	100.000,00
001	Recursos de Alienação de Bens/Ativos	100.000,00
TOTAL		64.000.000,00

Maria das Gracas de Arruda Silva





PREFEITURA DO LAGOA DE ITAENGA
Rua 21 de Abril, 01 - CNPJ:11097250/0001-08

Orçamento Programa - Exercício de 2021

EVOLUÇÃO DA RECEITA

(Inc.III, Art.22º)

Codigo	Discriminação	Receita Arrecadada				Receita Prevista	
		2017	2018	2019	2020	2021	
1000.00.0.0	RECEITAS CORRENTES						
1100.00.0.0	IMPOSTOS, TAXAS E CONTRIBUIÇÕES DE IMPOSTOS	1.232.977,85	1.659.064,78	1.602.428,44	1.874.000,00	2.601.800,00	
1200.00.0.0	CONTRIBUIÇÕES	515.013,57	599.275,57	464.284,30	625.000,00	786.000,00	
1300.00.0.0	RECEITA PATRIMONIAL	166.699,45	51.959,65	33.552,77	78.000,00	44.000,00	
1600.00.0.0	RECEITA DE SERVIÇOS	17.143,59					
1700.00.0.0	TRANSFERÊNCIAS CORRENTES	43.431.158,65	47.542.716,19	53.208.200,78	61.126.050,95	64.199.000,00	
1900.00.0.0	OUTRAS RECEITAS CORRENTES	41.327,48	42.919,56	87.348,67	20.000,00	73.000,00	
	Sub Total	45.404.320,59	49.895.935,75	55.396.814,96	63.721.050,95	67.703.800,00	
2000.00.0.0	RECEITAS DE CAPITAL						
2100.00.0.0	OPERAÇÕES DE CRÉDITO					300.000,00	
2200.00.0.0	ALIENAÇÃO DE BENS		74.580,01			100.000,00	
2400.00.0.0	TRANSFERÊNCIAS DE CAPITAL		2.106.796,78	1.330.643,96	2.107.749,05	1.648.000,00	
	Sub Total	0,00	2.181.376,79	1.330.643,96	2.107.749,05	2.048.000,00	
7000.00.0.0	RECEITAS CORRENTES (INTRA)						
	Sub Total	0,00	0,00	0,00	0,00	0,00	
8000.00.0.0	RECEITAS DE CAPITAL (INTRA)						
	Sub Total	0,00	0,00	0,00	0,00	0,00	
9000.00.0.0	(R) DEDUÇÕES DA RECEITA						
9500.00.0.0	(R) DEDUÇÕES DO FUNDEB	-4.770.866,50	-5.082.716,61	-5.629.064,93	-7.021.800,00	-6.751.800,00	
	Sub Total	-4.770.866,50	-5.082.716,61	-5.629.064,93	-7.021.800,00	-6.751.800,00	
	TOTAL	40.633.454,09	46.994.595,93	51.098.353,99	58.807.000,00	64.000.000,00	



scapellato



Documento Assinado Digitalmente por: MARIA DAS GRACAS DE ARRUDA SILVA
 Acesse em: <https://etce.tce.pe.gov.br/ppp/validadoc.seam> Código do documento: 26167011-5007-40a3-a37d-e3282ec255fd

Maria das

Código	Discriminação	Realizada 2019	Fixada 2020	Prevista 2021
DESPESAS CORRENTES				
3 1	PESSOAL E ENCARGOS SOCIAIS	34.083.660,27	32.203.404,46	40.020.000,00
3 2	JUROS E ENCARGOS DA DÍVIDA	10.000,00	10.000,00	5.000,00
3 3	OUTRAS DESPESAS CORRENTES	15.463.377,43	20.907.866,67	17.943.000,00
Sub Total		49.547.037,70	53.121.291,13	57.968.000,00
DESPESAS DE CAPITAL				
4 4	INVESTIMENTOS	1.481.427,92	3.849.440,62	3.732.000,00
4 6	AMORTIZAÇÃO DA DÍVIDA	1.393.139,55	1.167.268,25	1.700.000,00
Sub Total		2.814.567,47	5.116.708,87	5.432.000,00
RESERVA DE CONTINGÊNCIA				
9 9	RESERVA DE CONTINGÊNCIA	569.000,00	569.000,00	600.000,00
Sub Total		0,00	569.000,00	600.000,00
TOTAL		52.361.605,17	58.807.000,00	64.000.000,00

PREFEITURA DO LAGO DE ITAENGA



Rua 21 de Abril, 01 - CNPJ: 11097250/0001-08

Orgamento Programa - Exercício de 2021

EVOLUÇÃO DA DESPESA

(Inc. III, Art. 22)



Orçamento Programa - Exercício de 2021
DEMONSTRATIVO DA RECEITA E DESPESA SEGUNDO AS CATEGORIAS ECONOMICAS
 (Inc. II, §1º, Art. 2º)

RECEITA	RS	RS
RECEITAS CORRENTES		
IMPOSTOS, TAXAS E CONTRIBUIÇÕES DE MELHORIA	2.601.800,00	
CONTRIBUIÇÕES	766.000,00	
RECEITA PATRIMONIAL	44.000,00	
TRANSFERÊNCIAS CORRENTES	64.199.000,00	
OUTRAS RECEITAS CORRENTES	73.000,00	
(R) DEDUÇÕES DO FUNDEB	-5.751.800,00	
SUB TOTAL		61.952.000,00
TOTAL		61.952.000,00

DESPESA	RS	RS
DESPESAS CORRENTES		
PESSOAL E ENCARGOS SOCIAIS	40.013.000,00	
JUROS E ENCARGOS DA DÍVIDA	5.000,00	
OUTRAS DESPESAS CORRENTES	17.920.000,00	
SUB TOTAL		57.938.000,00
SUPERAVIT DO ORÇAMENTO CORRENTE		4.014.000,00
TOTAL		61.952.000,00

SUPERAVIT DO ORÇAMENTO CORRENTE		4.014.000,00
RECEITAS DE CAPITAL	300.000,00	
OPERAÇÕES DE CRÉDITO	100.000,00	
ALIENAÇÃO DE BENS		
TRANSFERÊNCIAS DE CAPITAL	1.648.000,00	
SUB TOTAL		2.048.000,00
TOTAL		6.062.000,00

RESUMO

RECEITAS CORRENTES	67.703.800,00
DEDUÇÕES DA RECEITA CORRENTE	-5.751.800,00
RECEITAS DE CAPITAL	2.048.000,00
TOTAL DE RECEITAS	64.000.000,00
TOTAL	64.000.000,00

DESPESAS DE CAPITAL		
INVESTIMENTOS	3.732.000,00	
AMORTIZAÇÃO DA DÍVIDA	1.700.000,00	
SUB TOTAL		5.432.000,00
RESERVA DE CONTINGENCIA		630.000,00
TOTAL		6.062.000,00

RESUMO

DESPESAS CORRENTES	57.938.000,00
DESPESAS DE CAPITAL	5.432.000,00
RESERVA DE CONTINGENCIA	630.000,00
TOTAL DE DESPESA	64.000.000,00
TOTAL	64.000.000,00

M. Assil



Documento Assinado Digitalmente por **MARIA DAS GRAÇAS DE FARIAS DA SILVA**
Acesse em: <https://etccsccs.pe.gov.br/pt/yatidadaDoc.aspx?CodigoDocumento:26167011-5007-40a3-a37d-e3282ec255fd>



DEMONSTRATIVO DA RECEITA E DESPESA SEQUENDO AS CATEGORIAS ECONOMICAS
(Incl. §1º, Art.2º)

Margarida

**PREFEITURA DO LAGOA DE ITAENGA**

Rua 21 de Abril, 01 - CNPJ:11097250/0001-08

Anexo 02
Page 1

Orçamento Programa - Exercício de 2021

RECEITAS SEGUNDO AS CATEGORIAS ECONOMICAS

Código	Especificação	F.R.-C.A.	Desdobramento	SubCategoria Fonte	Categoria Econômica
1000.00.0.0	RECEITAS CORRENTES				57.703.000
1100.00.0.0	IMPOSTOS, TAXAS E CONTRIBUIÇÕES DE MELHORIA			2.601.800,00	
1110.00.0.0	IMPOSTOS			2.241.000,00	
1113.00.0.0	IMPOSTOS SOBRE A RENDA E PROVENTOS DE QUALQUER NATUREZA		1.844.000,00		
1113.03.0.0	IMPOSTO SOBRE A RENDA - RETIDO NA FONTE		1.844.000,00		
1113.03.1.0	IMPOSTO SOBRE A RENDA - RETIDO NA FONTE - TRABALHO		1.841.000,00		
1113.03.1.1	IRRF-TRABALHO-PRINCIPAL	0.01.13.001.001	1.841.000,00		
1113.03.4.0	IRRF-OUTROS RENDIMENTOS		3.000,00		
1113.03.4.1	IRRF-OUTROS RENDIMENTOS-PRINCIPAL	0.01.13.001.001	3.000,00		
1118.00.0.0	IMPOSTOS ESPECÍFICOS DE ESTADOS, DF E MUNICÍPIOS		397.000,00		
1118.01.0.0	IMPOSTOS SOBRE O PATRIMÔNIO PARA ESTADOS/DF/MUNICÍPIOS		68.000,00		
1118.01.1.0	IMPOSTO SOBRE A PROPRIEDADE PREDIAL E TERRITORIAL URBANA		61.000,00		
1118.01.1.1	IPTU-PRINCIPAL	0.01.13.001.001	45.000,00		
1118.01.1.2	IPTU-MULTAS JUROS	0.01.13.001.001	1.000,00		
1118.01.1.3	IPTU-DÍVIDA ATIVA	0.01.13.001.001	15.000,00		
1118.01.4.0	IMPOSTO TRANSMISSÃO "INTER VIVOS" BENS (MÓV.DIR.REAL IMOVEIS)		7.000,00		
1118.01.4.1	ITBI-PRINCIPAL	0.01.13.001.001	5.000,00		
1118.01.4.3	ITBI-DÍVIDA ATIVA	0.01.13.001.001	1.000,00		
1118.01.4.4	ITBI-DÍVIDA ATIVA MULTAS JUROS	0.01.13.001.001	1.000,00		
1118.02.0.0	IMPOSTOS PRODUÇÃO, CIRCULAÇÃO MERCADORIAS E SERVIÇO		329.000,00		
1118.02.3.0	IMPOSTO SOBRE SERVIÇOS DE QUALQUER NATUREZA		329.000,00		
1118.02.3.1	ISS-PRINCIPAL	0.01.13.001.001	327.000,00		
1118.02.3.2	ISS-MULTAS JUROS	0.01.13.001.001	1.000,00		
1118.02.3.3	ISS-DÍVIDA ATIVA	0.01.13.001.001	1.000,00		
1120.00.0.0	TAXAS			360.800,00	
1122.00.0.0	TAXAS PELA PRESTAÇÃO DE SERVIÇOS		356.800,00		
1122.01.0.0	TAXAS PELA PRESTAÇÃO DE SERVIÇOS		356.800,00		
1122.01.1.0	TAXAS PELA PRESTAÇÃO DE SERVIÇOS		356.800,00		
1122.01.1.1	TAXAS PELA PRESTAÇÃO DE SERVIÇOS-PRINCIPAL	0.01.13.001.001	356.800,00		
1128.00.0.0	TAXAS - ESPECÍFICAS DE ESTADOS, DF E MUNICÍPIOS		4.000,00		
1128.01.0.0	TAXAS DE INSPEÇÃO, CONTROLE E FISCALIZAÇÃO		4.000,00		
1128.01.1.0	TAXA DE FISCALIZAÇÃO DE VIGILÂNCIA SANITÁRIA		4.000,00		
1128.01.1.1	TAXA FISCAL VIG. SANITÁRIA-PRINCIPAL	0.01.13.001.001	4.000,00		
1200.00.0.0	CONTRIBUIÇÕES			786.000,00	
1240.00.0.0	CONTRIBUIÇÃO PARA O CUSTEIO DO SERVIÇO DE ILUMINAÇÃO PÚBLICA			786.000,00	
1240.00.1.0	CONTRIBUIÇÃO PARA O CUSTEIO DO SERVIÇO DE ILUMINAÇÃO PÚBLICA		786.000,00		
1240.00.1.1	CONTRIBUIÇÃO CUSTEIO SERVIÇO ILUMINAÇÃO PÚBLICA-PRINCIPAL	0.01.13.001.001	786.000,00		
1300.00.0.0	RECEITA PATRIMONIAL			44.000,00	
1320.00.0.0	VALORES MOBILIÁRIOS			44.000,00	
1321.00.0.0	JUROS E CORREÇÕES MONETÁRIAS		44.000,00		
1321.00.1.0	REMUNERAÇÃO DE DEPÓSITOS BANCÁRIOS		44.000,00		
1321.00.1.1	REMUNERAÇÃO DE DEPÓSITOS BANCÁRIOS-PRINCIPAL	0.01.13.001.001	28.000,00		
1321.00.1.1	REMUNERAÇÃO DE DEPÓSITOS BANCÁRIOS-PRINCIPAL	0.01.17.111.001	1.000,00		
1321.00.1.1	REMUNERAÇÃO DE DEPÓSITOS BANCÁRIOS-PRINCIPAL	0.01.18.211.001	1.000,00		
1321.00.1.1	REMUNERAÇÃO DE DEPÓSITOS BANCÁRIOS-PRINCIPAL	0.05.05.151.001	1.000,00		
1321.00.1.1	REMUNERAÇÃO DE DEPÓSITOS BANCÁRIOS-PRINCIPAL	0.05.09.214.001	7.000,00		
1321.00.1.1	REMUNERAÇÃO DE DEPÓSITOS BANCÁRIOS-PRINCIPAL	0.05.16.311.001	1.000,00		
1321.00.1.1	REMUNERAÇÃO DE DEPÓSITOS BANCÁRIOS-PRINCIPAL	0.05.21.120.001	1.000,00		
1321.00.1.1	REMUNERAÇÃO DE DEPÓSITOS BANCÁRIOS-PRINCIPAL	0.05.22.121.001	1.000,00		
1321.00.1.1	REMUNERAÇÃO DE DEPÓSITOS BANCÁRIOS-PRINCIPAL	0.05.23.122.001	1.000,00		
1321.00.1.1	REMUNERAÇÃO DE DEPÓSITOS BANCÁRIOS-PRINCIPAL	0.05.24.123.001	1.000,00		
1321.00.1.1	REMUNERAÇÃO DE DEPÓSITOS BANCÁRIOS-PRINCIPAL	0.05.25.124.001	1.000,00		
1700.00.0.0	TRANSFERÊNCIAS CORRENTES			64.199.000,00	
1710.00.0.0	TRANSFERÊNCIAS DA UNIÃO E DE SUAS ENTIDADES			40.904.000,00	
1718.00.0.0	TRANSFERÊNCIAS UNIÃO - ESPECIF. ESTADOS, DF E MUNICÍPIOS		40.904.000,00		
1718.01.0.0	PARTICIPAÇÃO NA RECEITA DA UNIÃO		20.539.000,00		

 Documento Assinado Digitalmente por: MARIA DAS GRACAS DE ARRUDA SILVA
 Acesse em: <https://etcdi.tce.pe.gov.br/ppp/validadoc.seam> Código do documento: 26167011-5007-40a3-a37d-e3282ec255fd

**PREFEITURA DO LAGOA DE ITAENGA**

Rua 21 de Abril, 01 - CNPJ:11097250/0001-08

Anexo 02
Page 2

Orçamento Programa - Exercício de 2021

RECEITAS SEGUNDO AS CATEGORIAS ECONOMICAS

Código	Especificação	F.R.-C.A.	Desdobramento	SubCategoria Fonte	Categoria Econômica
1718.01.2.0	COTA-PARTE DO FUNDO PARTICIPAÇÃO MUNICÍPIOS-COTA MENSAL		18.938.000,00		
1718.01.2.1	COTA-PARTE DO FPM - COTA MENSAL - PRINCIPAL	0.01.13.001.001	18.938.000,00		
1718.01.3.0	COTA-PARTE FUNDO DE PARTIC. MUNIC - 1% COTA DEZEMBRO		800.000,00		
1718.01.3.1	COTA-PARTE DO FPM-1% COTA-DEZEMBRO - PRINCIPAL	0.01.13.001.001	800.000,00		
1718.01.4.0	COTA-PARTE FUNDO DE PARTIC.DOS MUNIC - 1% COTA JULHO		800.000,00		
1718.01.4.1	COTA-PARTE DO FPM-1% COTA-JULHO - PRINCIPAL	0.01.13.001.001	800.000,00		
1718.01.5.0	COTA-PARTE DO IMPOSTO SOBRE A PROPRIEDADE TERRITORIAL RURAL		1.000,00		
1718.01.5.1	COTA-PARTE DO IMPOSTO-PROPRIED.TERRIT.RURAL-PRINCIPAL	0.01.13.001.001	1.000,00		
1718.02.0.0	TRANSF. COMPENS.FINANC. PELA EXPLORAÇ. DE REC.NATURAIS		287.000,00		
1718.02.0.0	COTA-PARTE DO FUNDO ESPECIAL DO PETRÓLEO - FEP		287.000,00		
1718.02.0.1	COTA-PARTE DO FUNDO ESPECIAL DO PETRÓLEO - FEP-PRINCIPAL	0.01.13.001.001	287.000,00		
1718.03.0.0	TRANSF.RECURS.SUS-FUNDO A FUNDO-CUSTEIO SERV.PUB.SAÚDE		3.956.000,00		
1718.03.1.0	TRANSFERÊNCIA DE RECURSOS DO SUS - ATENÇÃO BÁSICA		3.956.000,00		
1718.03.1.1	TRANSFERÊNCIA DE RECURSOS DO SUS - ATENÇÃO BÁSICA-PRINCIPAL	0.05.09.214.001	3.956.000,00		
1718.03.2.0	TRANSF.SUS - ATENÇÃO MEDIALTA COMPLEX.AMG E HOSPITALAR		1.051.000,00		
1718.03.2.1	SUS-ATENÇÃO MÉDIA E ALTA COMPLEX. AMB E HOSPIT- PRINCIPAL	0.05.09.214.001	1.051.000,00		
1718.03.3.0	TRANSFERÊNCIA DE RECURSOS DO SUS - VIGILÂNCIA EM SAÚDE		441.000,00		
1718.03.3.1	TRANSF.SUS - VIGILÂNCIA EM SAÚDE - PRINCIPAL	0.05.09.214.001	441.000,00		
1718.03.4.0	TRANSFERÊNCIA DE RECURSOS DO SUS - ASSISTÊNCIA FARMACÉUTICA		128.000,00		
1718.03.4.1	TRANSF.DE RECURSOS SUS - ASSIST.FARMACÉUTICA-PRINCIPAL	0.05.09.214.001	128.000,00		
1718.05.0.0	TRANSFERÊNCIA DE RECURSOS DO FUNDO NAC. DESENV.EDUCAÇÃO FNDE		1.670.000,00		
1718.05.1.0	TRANSFERÊNCIAS DO SALÁRIO-EDUCAÇÃO		509.000,00		
1718.05.1.1	TRANSFERÊNCIAS DO SALÁRIO-EDUCAÇÃO-PRINCIPAL	0.05.21.120.001	509.000,00		
1718.05.2.0	TRANSF. DIRETAS-FNDE REF. PROLDINHEIRO DIRETO NA ESC- PDDE		12.000,00		
1718.05.2.1	TRANSF. DIRETAS DO FNDE- PROGRAMA PDDE-PRINCIPAL	0.05.22.121.001	12.000,00		
1718.05.3.0	TRANSF. DIRETAS DO FNDE REF.PROG.NAC. ALIM. ESCOLAR-PNAE		274.000,00		
1718.05.3.1	TRANSF. DIRETAS DO FNDE - PROGRAMA PNAE - PRINCIPAL	0.05.23.122.001	274.000,00		
1718.05.4.0	TRANSFER.FNDE REF. AO PROG.NAC.APOIO TRANSF.ESCOLAR-PNATE		147.000,00		
1718.05.4.1	TRANSF. DIRETAS DO FNDE - PROGRAMA PNATE - PRINCIPAL	0.05.24.123.001	147.000,00		
1718.05.9.0	OUTRAS TRANSF. DIRETAS FUNDO NAC.DESENV.EDUC.FNDE		728.000,00		
1718.05.9.1	OUTRAS TRANSF.DIRETAS FUNDO NAC.DESENV.FNDE-PRINCIPAL	0.05.25.124.001	728.000,00		
1718.09.0.0	TRANSF.RECUR.COMPLEM.UNIÃO FUNDEB		1.642.000,00		
1718.09.1.0	TRANSF.RECUR.COMPLEM.UNIÃO FUNDEB		1.642.000,00		
1718.09.1.1	TRANSF.RECUR.COMPLEM.UNIÃO FUNDEB-PRINCIPAL	0.05.05.115.001	1.642.000,00		
1718.12.0.0	TRANSF.DE RECURSOS DO FUNDO NACIONAL DE ASSIST. SOCIAL-FNAS		690.000,00		
1718.12.1.0	TRANSF.DE RECURSOS DO FUNDO NACIONAL DE ASSIST. SOCIAL-FNAS		690.000,00		
1718.12.1.1	TRANSFERÊNCIAS DE RECURSOS DO FNAS - PRINCIPAL	0.05.16.311.001	690.000,00		
1718.99.0.0	OUTRAS TRANSFERÊNCIAS DA UNIÃO		10.500.000,00		
1718.99.1.0	OUTRAS TRANSFERÊNCIAS DA UNIÃO		10.500.000,00		
1718.99.1.1	OUTRAS TRANSFERÊNCIAS DA UNIÃO-PRINCIPAL	0.01.13.001.001	7.500.000,00		
1718.99.1.1	OUTRAS TRANSFERÊNCIAS DA UNIÃO-PRINCIPAL	0.05.09.214.001	3.000.000,00		
1720.00.0.0	TRANSFERÊNCIAS EST.ADCS E DO DF E DE SUAS ENTIDADES		9.990.000,00	9.990.000,00	
1728.00.0.0	TRANSFERÊNCIAS ESTADOS - ESPECÍFICAS ESTADOS DF E MUNIC.		9.900.000,00		
1728.01.0.0	PARTICIPAÇÃO NA RECEITA DOS ESTADOS		8.387.000,00		
1728.01.1.0	COTA-PARTE DO ICMS		8.387.000,00		
1728.01.1.1	COTA-PARTE DO ICMS-PRINCIPAL	0.01.13.001.001	8.387.000,00		
1728.01.2.0	COTA-PARTE DO IPVA		1.408.000,00		
1728.01.2.1	COTA-PARTE DO IPVA-PRINCIPAL	0.01.13.001.001	1.408.000,00		
1728.01.3.0	COTA-PARTE DO IPI - MUNICÍPIOS		26.000,00		

 Documento Assinado Digitalmente por: MARIA DAS GRACAS DE ARRUDA SILVA
 Acesse em: <https://etcdi.tcepe.gov.br/gpp/validadoc.seam> Código do documento: 26167011-5007-40a3-a37d-e3282ec255fd



PREFEITURA DO LAGOA DE ITAENGA

Rua 21 de Abril, 01 - CNPJ:11097250/0001-08

Anexo 02
Page 3

Orçamento Programa - Exercício de 2021

RECEITAS SEGUNDO AS CATEGORIAS ECONOMICAS

Código	Especificação	F.R.-C.A.	Desdobramento	SubCategoria Fonte	Categoria Econômica
1728.01.3.1	COTA-PARTE DO IPI - MUNICÍPIOS-PRINCIPAL	0.01.13.001.001	26.000,00		
1728.01.4.0	COTA-PARTE CONTRIBUIÇÃO INTERVENÇÃO DOMÍNIO ECONÔMICO		23.000,00		
1728.01.4.1	COTA-PARTE CIDE-PRINCIPAL	0.01.13.001.001	23.000,00		
1728.01.9.0	OUTRAS TRANSFERÊNCIAS DOS ESTADOS		58.000,00		
1728.01.9.1	OUTRAS TRANSFERÊNCIAS DOS ESTADOS-PRINCIPAL	0.02.28.125.001	58.000,00		
1728.03.0.0	TRANSF.RECURSOS ESTADO PROGRAMAS SAÚDE-FUNDO A FUNDO		80.000,00		
1728.03.1.0	TRANSF.RECURSOS ESTADO PROGRAMAS SAÚDE-FUNDO A FUNDO		80.000,00		
1728.03.1.1	TRANSF.RECURSOS ESTADO PROGR.SAÚDE-FUNDO A FUNDO-PRINCIPAL	0.02.27.213.002	80.000,00		
1728.07.0.0	TRANSFERÊNCIAS DE ESTADOS DESTINADAS À ASSISTÊNCIA SOCIAL		10.000,00		
1728.07.1.0	TRANSFERÊNCIAS DE ESTADOS DESTINADAS À ASSISTÊNCIA SOCIAL		10.000,00		
1728.07.1.1	TRANSFE ESTADOS ASSISTÊNCIA SOCIAL-PRINCIPAL	0.05.15.390.001	10.000,00		
1740.00.0.0	TRANSFERÊNCIAS DE INSTITUIÇÕES PRIVADAS			700.000,00	
1746.00.0.0	TRANSF.INSTIT.PRIVADAS-ESPEC. ESTADOS/MUNICÍPIOS		700.000,00		
1748.10.0.0	OUTRAS TRANSF.INSTIT.PRIV.ES.T.D.F.M NÃO ESPEC.ANTERIORMENTE		700.000,00		
1748.10.1.0	OUTRAS TRANSF.INSTIT.PRIV.ES.T.D.F.M NÃO ESPEC.ANTERIORMENTE		700.000,00		
1748.10.1.1	OUTRAS TRANSF.INSTIT.PRIV.ES.T.D.F.M NÃO ESPEC.ANT.-PRINCIPAL	0.01.13.001.001	700.000,00		
1750.00.0.0	TRANSFERÊNCIAS DE OUTRAS INSTITUIÇÕES PÚBLICAS			12.425.000,00	
1758.00.0.0	TRANSF. OUTRAS INSTIT.PUB.-ESPEC. ESTADOS/MUNICÍPIOS		12.425.000,00		
1758.01.0.0	TRANSFERÊNCIAS DE RECURSOS DO FUNDEB		12.425.000,00		
1758.01.1.0	TRANSFERÊNCIAS DE RECURSOS DO FUNDEB		12.425.000,00		
1758.01.1.1	TRANSFERÊNCIAS DE RECURSOS DO FUNDEB-PRINCIPAL	0.05.05.116.000	12.425.000,00		
1770.00.0.0	TRANSFERÊNCIAS DE PESSOAS FÍSICAS			180.000,00	
1770.00.0.0	TRANSFERÊNCIAS DE PESSOAS FÍSICAS		180.000,00		
1770.00.1.0	TRANSFERÊNCIAS DE PESSOAS FÍSICAS		180.000,00		
1770.00.1.1	TRANSFERÊNCIAS DE PESSOAS FÍSICAS-PRINCIPAL	0.01.13.001.001	180.000,00		
1900.00.0.0	OUTRAS RECEITAS CORRENTES			73.000,00	
1920.00.0.0	INDENIZAÇÕES, RESTITUIÇÕES E RESSARCIMENTOS			73.000,00	
1928.00.0.0	INDENIZAÇÕES, RESTITUIÇÕES E RESSARCIMENTOS - ESPECÍFICAS PA		73.000,00		
1928.02.0.0	RESTITUIÇÕES - ESPECÍFICAS PARA ESTADOS/DF/MUNICÍPIOS		73.000,00		
1928.02.9.0	OUTRAS RESTIT.-ESPEC. ESTADOS/DF/MUNIC.NÃO ESPEC.ANTERIORMENTE		73.000,00		
1928.02.9.1	OUTRAS RESTIT.-ESPEC. ESTADOS/DF/MUNIC.NÃO ESPEC.-PRINCIPAL	0.01.13.001.001	73.000,00		
2000.00.0.0	RECEITAS DE CAPITAL				2.048.000,00
2100.00.0.0	OPERAÇÕES DE CRÉDITO			300.000,00	
2110.00.0.0	OPERAÇÕES DE CRÉDITO - MERCADO INTERNO			300.000,00	
2118.00.0.0	OPERAÇÕES DE CRÉDITO - MERCADO INTERNO - ESTADOS/DF/MUNICÍPIOS		300.000,00		
2118.01.0.0	OPERAÇÕES DE CRÉDITO INTERNAS DE ESTADOS/DF/MUNICÍPIOS		300.000,00		
2118.01.3.0	OPERAÇÕES DE CRÉDITO INTERNAS PARA PROGRAMAS DE SANEAMENTO		300.000,00		
2118.01.3.1	OPERAÇÕES CRÉDITO INTERNAS PROGRAMAS SANEAMENTO-PRINCIPAL	0.07.41.920.001	300.000,00		
2200.00.0.0	ALIENAÇÃO DE BENS			100.000,00	
2220.00.0.0	ALIENAÇÃO DE BENS IMÓVEIS			100.000,00	
2220.00.0.0	ALIENAÇÃO DE BENS IMÓVEIS		100.000,00		
2220.00.1.0	ALIENAÇÃO DE BENS IMÓVEIS		100.000,00		
2220.00.1.1	ALIENAÇÃO DE BENS IMÓVEIS-PRINCIPAL	0.01.20.930.001	100.000,00		
2400.00.0.0	TRANSFERÊNCIAS DE CAPITAL			1.648.000,00	
2410.00.0.0	TRANSFERÊNCIAS DA UNIÃO E DE SUAS ENTIDADES			1.328.000,00	
2418.00.0.0	TRANSFERÊNCIAS DA UNIÃO - ESPECÍFICAS DE ESTADOS, DF E MUNIC		1.328.000,00		
2418.04.0.0	TRANSF.RECURSOS SISTEMA ÚNICO SAÚDE-SUS-BLOCO DE INVESTIMENTO		360.000,00		
2418.04.1.0	TRANSF.RECURSOS SISTEMA ÚNICO SAÚDE-SUS-ATENÇÃO BÁSICA		50.000,00		
2418.04.1.1	TRANSF.RECURSOS SISTEMA ÚNICO SAÚDE-SUS-ATENÇÃO BÁSICA-PRINCIPAL	0.05.29.215.001	50.000,00		
2418.04.2.0	TRANSFERÊNCIAS DE RECURSOS DO SISTEMA ÚNICO DE SAÚDE - SUS D		300.000,00		
2418.04.2.1	TRANSF.RECURSOS SISTEMA ÚNICO DE SAÚDE - SUS D ESPECIALIZADA-PRINCIPAL	0.05.29.215.001	300.000,00		

Documento Assinado Digitalmente por: MARIA DAS GRACAS DE ARRUDA SILVA
Acesse em: <https://etcdetec.org.br/ppp/validadoc/seam> Código do documento: 26167011-5007-40a3-a37d-e3282ec255fd

Messias

**PREFEITURA DO LAGOA DE ITAENGA**

Rua 21 de Abril, 01 - CNPJ:11097250/0001-08

Anexo 02
Page 4

Orçamento Programa - Exercício de 2021

RECEITAS SEGUNDO AS CATEGORIAS ECONOMICAS

Código	Especificação	F.R.-C.A.	Desdobramento	SubCategoria Fonte	Categoria Econômica
2418.04.3.0	TRANSFERÊNCIAS DE RECURSOS DO SISTEMA ÚNICO DE SAÚDE - SUS D		10.000,00		
2418.04.3.1	TRANSF. RECUR. SAÚDE-SUS-VIGILÂNCIA SAÚDE-PRINCIPAL	0.05.29.215.001	10.000,00		
2418.05.0.0	TRANSFERÊNCIAS DE RECURSOS DESTINADOS A PROGRAMAS DE EDUCAÇÃO		528.000,00		
2418.05.9.0	OUTRAS TRANSFERÊNCIAS DESTINADAS A PROGRAMAS DE EDUCAÇÃO		528.000,00		
2418.05.9.1	OUTRAS TRANSF. DESTINADAS A PROG. EDUC. - PRINCIPAL	0.05.25.124.001	528.000,00		
2418.10.0.0	TRANSFERÊNCIA DE CONVÊNIO DA UNIÃO E DE SUAS ENTIDADES		440.000,00		
2418.10.9.0	OUTRAS TRANSFERÊNCIAS DE CONVÊNIO DA UNIÃO		440.000,00		
2418.10.9.1	OUTRAS TRANSFERÊNCIAS DE CONVÊNIO DA UNIÃO-PRINCIPAL	0.05.28.510.001	440.000,00		
2420.00.0.0	TRANSFERÊNCIAS DOS ESTADOS E DO DISTRITO FEDERAL E DE SUAS E			320.000,00	
2428.00.0.0	TRANSFERÊNCIAS DOS ESTADOS, DISTRITO FEDERAL E DE SUAS ENTI		320.000,00		
2428.10.0.0	TRANSFERÊNCIAS CONVÊNIO ESTADOS/MUNICIPIOS		320.000,00		
2428.10.1.0	TRANSFERÊNCIAS CONVÊNIO ESTADOS SISTEMA ÚNICO SAÚDE-SUS		20.000,00		
2428.10.1.1	TRANSFERÊNCIAS CONVÊNIO ESTADOS SUB-PRINCIPAL	0.02.27.213.002	20.000,00		
2428.10.9.0	OUTRAS TRANSFERÊNCIAS DE CONVÊNIO DOS ESTADOS		300.000,00		
2428.10.9.1	OUTRAS TRANSFERÊNCIAS DE CONVÊNIO DOS ESTADOS-PRINCIPAL	0.05.30.520.001	300.000,00		
9000.00.0.0	(R) DEDUÇÕES DA RECEITA				-5.751.800,00
9500.00.0.0	(R) DEDUÇÕES DO FUNDEB			-5.751.800,00	
9510.00.0.0	(R) DEDUÇÕES DO FUNDEB		-5.751.800,00		
9510.00.0.0	(R) DEDUÇÕES DO FUNDEB			-5.751.800,00	
9510.00.0.0	(R) DEDUÇÕES DO FUNDEB	0.01.13.001.001	-5.751.800,00		
Total das Receitas (exceto Intra-Orçamentárias)					64.000.000,00

TOTALIZAÇÃO DAS RECEITAS POR CATEGORIA ECONOMICA

RECEITA CORRENTE

61.952.000,00

RECEITA DE CAPITAL

2.048.000,00

Total Geral das Receitas**64.000.000,00***Mgsenlok*Documento Assinado Digitalmente por: MARIA DAS GRACAS DE ARRUDA SILVA
Acesse em: <https://etcdetec.pe.gov.br/pp/validadoc/seam> Código do documento: 26167011-5007-40a3-a37d-43282ec255fd

**PREFEITURA DO LAGOA DE ITAENGA**

Rua 21 de Abril, 01 - CNPJ:11097250/0001-08

Orçamento Programa - Exercício de 2021

Anexo 02

Page 1

NATUREZA DA DESPESA - CONSOLIDAÇÃO GERAL

Código	Especificação	Elemento	Modalidade	Grupo	Categoria Econômica
30.00.00	DESPESAS CORRENTES				57.330.000,00
31.00.00	PESSOAL E ENCARGOS SOCIAIS			40.013.000,00	
31.90.00	APLICAÇÕES DIRETAS		40.013.000,00		
31.90.01	APOSENTADORIAS, RESERVA REMUNERADA E REFORMAS	415.000,00			
31.90.03	PENSÕES	145.000,00			
31.90.04	CONTRATAÇÃO POR TEMPO DETERMINADO	10.565.000,00			
31.90.11	VENCIMENTOS E VANTAGENS FIXAS - PESSOAL CIVIL	21.020.000,00			
31.90.13	OBRIGAÇÕES PATRONAIS	7.321.000,00			
31.90.18	OUTRAS DESPESAS VARIÁVEIS - PESSOAL CIVIL	1.000,00			
31.90.91	SENTENÇAS JUDICIAIS	95.000,00			
31.90.92	DESPESAS DE EXERCÍCIOS ANTERIORES	8.000,00			
31.90.94	INDENIZAÇÕES E RESTITUIÇÕES TRABALHISTAS	443.000,00			
32.00.00	JUROS E ENCARGOS DA DÍVIDA			5.000,00	
32.90.00	APLICAÇÕES DIRETAS		5.000,00		
32.90.21	JUROS SOBRE A DÍVIDA POR CONTRATO	5.000,00			
33.00.00	OUTRAS DESPESAS CORRENTES			17.920.000,00	
33.50.00	TRANSFERÊNCIAS A INSTITUIÇÕES PRIVADAS SEM FINS LUCRATIVOS		728.000,00		
33.50.41	CONTRIBUIÇÕES	717.000,00			
33.50.43	SUBVENÇÕES SOCIAIS	11.000,00			
33.90.00	APLICAÇÕES DIRETAS		17.192.000,00		
33.90.14	DIÁRIAS - CIVIL	293.000,00			
33.90.30	MATERIAL DE CONSUMO	5.311.000,00			
33.90.31	PREMIAÇÕES CULTURAIS, ARTÍSTICAS, CIENTÍFICAS, DESPORTIVAS E	50.000,00			
33.90.32	MATERIAL, BEM OU SERVIÇO PARA DISTRIBUIÇÃO GRATUITA	619.000,00			
33.90.33	PASSAGENS E DESPESAS COM LOCOMOÇÃO	11.000,00			
33.90.35	SERVIÇOS DE CONSULTORIA	209.000,00			
33.90.36	OUTROS SERVIÇOS DE TERCEIROS - PESSOA FÍSICA	1.918.000,00			
33.90.39	OUTROS SERVIÇOS DE TERCEIROS - PESSOA JURÍDICA	7.845.000,00			
33.90.41	CONTRIBUIÇÕES	1.000,00			
33.90.47	OBRIGAÇÕES TRIBUTÁRIAS E CONTRIBUTIVAS	622.000,00			
33.90.48	OUTROS AUXÍLIOS FINANCEIROS A PESSOA FÍSICA	66.000,00			
33.90.91	SENTENÇAS JUDICIAIS	1.000,00			
33.90.92	DESPESAS DE EXERCÍCIOS ANTERIORES	28.000,00			
33.90.93	INDENIZAÇÕES E RESTITUIÇÕES	218.000,00			
40.00.00	DESPESAS DE CAPITAL				5.000.000,00
44.00.00	INVESTIMENTOS			3.732.000,00	
44.90.00	APLICAÇÕES DIRETAS		3.732.000,00		
44.90.47	OBRIGAÇÕES TRIBUTÁRIAS E CONTRIBUTIVAS	11.000,00			
44.90.51	OBRA E INSTALAÇÕES	2.291.000,00			
44.90.52	EQUIPAMENTOS E MATERIAL PERMANENTE	1.305.000,00			
44.90.61	AQUISIÇÃO DE IMÓVEIS	125.000,00			
46.00.00	AMORTIZAÇÃO DA DÍVIDA			1.700.000,00	
46.90.00	APLICAÇÕES DIRETAS		1.700.000,00		
46.90.71	PRINCIPAL DA DÍVIDA CONTRATUAL RESGATADA	1.700.000,00			
90.00.00	RESERVA DE CONTINGÊNCIA				630.000,00
99.00.00	RESERVA DE CONTINGÊNCIA			630.000,00	
99.99.00	A DEFINIR		630.000,00		
99.99.99	A CLASSIFICAR	630.000,00			
TOTAL					64.000.000,00

MessiasDocumento Assinado Digitalmente por: MARIA DAS GRACAS DE ARRUDA SILVA
Acesse em: <https://eccc.tce-pe.gov.br/ppp/validadoc.seam> Código do documento: 26167011-5007-40a3-a37d-e3282ec2550d

**PREFEITURA DO LAGOA DE ITAENGA**

Rua 21 de Abril, 01 - CNPJ:11097250/0001-08

Orçamento Programa - Exercício de 2021

Anexo 02

Page 1

NATUREZA DA DESPESA POR ORGÃO

PODER ORGÃO						
01 PODER LEGISLATIVO						
01 CORPO DELIBERATIVO E SECRETARIA						
Código	Especificação	F.R.-C.A.	Elemento	Modalidade	Grupo	Classificação Econômica
3.0.00.00	DESPESAS CORRENTES					2.542.000,00
3.1.00.00	PESSOAL E ENCARGOS SOCIAIS				2.032.000,00	
3.1.90.00	APLICAÇÕES DIRETAS			2.032.000,00		
3.1.90.03	PENSÕES	0.01.13.001.001	71.000,00			
3.1.90.11	VENCIMENTOS E VANTAGENS FIXAS - PESSOAL CIVIL	0.01.13.001.001	1.630.000,00			
3.1.90.13	OBRIGAÇÕES PATRONAIS	0.01.13.001.001	330.000,00			
3.1.90.16	OUTRAS DESPESAS VARIÁVEIS - PESSOAL CIVIL	0.01.13.001.001	1.000,00			
3.3.00.00	OUTRAS DESPESAS CORRENTES				480.000,00	
3.3.90.00	APLICAÇÕES DIRETAS			480.000,00		
3.3.90.14	DIÁRIAS - CIVIL	0.01.13.001.001	130.000,00			
3.3.90.30	MATERIAL DE CONSUMO	0.01.13.001.001	18.000,00			
3.3.90.33	PASSAGENS E DESPESAS COM LOCOMOÇÃO	0.01.13.001.001	2.000,00			
3.3.90.35	SERVIÇOS DE CONSULTORIA	0.01.13.001.001	15.000,00			
3.3.90.36	OUTROS SERVIÇOS DE TERCEIROS - PESSOA FÍSICA	0.01.13.001.001	20.000,00			
3.3.90.38	OUTROS SERVIÇOS DE TERCEIROS - PESSOA JURÍDICA	0.01.13.001.001	200.000,00			
3.3.90.92	DESPESAS DE EXERCÍCIOS ANTERIORES	0.01.13.001.001	5.000,00			
3.3.90.93	INDENIZAÇÕES E RESTITUIÇÕES	0.01.13.001.001	90.000,00			
4.0.00.00	DESPESAS DE CAPITAL					30.000,00
4.4.00.00	INVESTIMENTOS				30.000,00	
4.4.90.00	APLICAÇÕES DIRETAS			30.000,00		
4.4.90.51	OBRAS E INSTALAÇÕES	0.01.13.001.001	10.000,00			
4.4.90.52	EQUIPAMENTOS E MATERIAL PERMANENTE	0.01.13.001.001	20.000,00			
TOTAL						2.542.000,00

Documento Assinado Digitalmente por: MARIA DAS GRACAS DE ARRUDA SILVA
 Acesse em: <https://tce.pe.gov.br/gpp/validaDoc.seam> Código do documento: 26167011-5007-40a3-a37d-e3282e255fd

M. Gracás

**PREFEITURA DO LAGOA DE ITAENGA**

Rua 21 de Abril, 01 - CNPJ:11097250/0001-08

Orçamento Programa - Exercício de 2021

Anexo 02

Page 2

NATUREZA DA DESPESA POR ORGÃO

PODER ORGÃO						
02 PODER EXECUTIVO						
01 GABINETE DO PREFEITO						
Código	Especificação	F.R.-C.A.	Elemento	Modalidade	Grupo	Contingência Econômica
3.0.00.00	DESPESAS CORRENTES					765.000,00
3.1.00.00	PESSOAL E ENCARGOS SOCIAIS				695.000,00	
3.1.90.00	APLICAÇÕES DIRETAS			695.000,00		
3.1.90.04	CONTRATAÇÃO POR TEMPO DETERMINADO	0.01.13.001.001	81.000,00			
3.1.90.11	VENCIMENTOS E VANTAGENS FIXAS - PESSOAL CIVIL	0.01.13.001.001	466.000,00			
3.1.90.13	OBRIGAÇÕES PATRONAIS	0.01.13.001.001	126.000,00			
3.1.90.92	DESPESAS DE EXERCÍCIOS ANTERIORES	0.01.13.001.001	1.000,00			
3.1.90.94	INDENIZAÇÕES E RESTITUIÇÕES TRABALHISTAS	0.01.13.001.001	1.000,00			
3.3.00.00	OUTRAS DESPESAS CORRENTES				65.000,00	
3.3.90.00	APLICAÇÕES DIRETAS			65.000,00		
3.3.90.14	DIÁRIAS - CIVIL	0.01.13.001.001	6.000,00			
3.3.90.30	MATERIAL DE CONSUMO	0.01.13.001.001	11.000,00			
3.3.90.33	PASSAGENS E DESPESAS COM LOCOMOÇÃO	0.01.13.001.001	2.000,00			
3.3.90.35	SERVIÇOS DE CONSULTORIA	0.01.13.001.001	1.000,00			
3.3.90.36	OUTROS SERVIÇOS DE TERCEIROS - PESSOA FÍSICA	0.01.13.001.001	21.000,00			
3.3.90.39	OUTROS SERVIÇOS DE TERCEIROS - PESSOA JURÍDICA	0.01.13.001.001	21.000,00			
3.3.90.92	DESPESAS DE EXERCÍCIOS ANTERIORES	0.01.13.001.001	3.000,00			
4.0.00.00	DESPESAS DE CAPITAL					5.000,00
4.4.00.00	INVESTIMENTOS				5.000,00	
4.4.90.00	APLICAÇÕES DIRETAS			5.000,00		
4.4.90.52	EQUIPAMENTOS E MATERIAL PERMANENTE	0.01.13.001.001	5.000,00			
TOTAL						765.000,00

Documento Assinado Digitalmente por: MARIA DAS GRACAS DE ARRUDA SILVA
 Acesse em: https://elce.tce.pe.gov.br/validarDoc.seam Código do documento: 26167011-5007-40a3-a37d-e3282e255f1d

Maria das Gracas de Arruda Silva



PREFEITURA DO LAGOA DE ITAENGA

Rua 21 de Abril, 01 - CNPJ:11097250/0001-08

Orçamento Programa - Exercício de 2021

Anexo 02

Page 3

NATUREZA DA DESPESA POR ORGÃO

PODER ORGÃO						
02 PODER EXECUTIVO						
02 SECRETARIA DE ASSUNTOS JURÍDICOS						
Código	Especificação	F.R.-C.A.	Elemento	Modalidade	Grupo	Classificação Econômica
3.0.00.00	DESPESAS CORRENTES					384.000,00
3.1.00.00	PESSOAL E ENCARGOS SOCIAIS				326.000,00	
3.1.90.00	APLICAÇÕES DIRETAS			326.000,00		
3.1.90.11	VENCIMENTOS E VANTAGENS FIXAS - PESSOAL CIVIL	0.01.13.001.001	276.000,00			
3.1.90.13	OBRIGAÇÕES PATRONAIS	0.01.13.001.001	55.000,00			
3.1.90.04	INDENIZAÇÕES E RESTITUIÇÕES TRABALHISTAS	0.01.13.001.001	1.000,00			
3.3.00.00	OUTRAS DESPESAS CORRENTES				38.000,00	
3.3.90.00	APLICAÇÕES DIRETAS			38.000,00		
3.3.90.14	DIÁRIAS - CIVIL	0.01.13.001.001	1.000,00			
3.3.90.30	MATERIAL DE CONSUMO	0.01.13.001.001	6.000,00			
3.3.90.36	OUTROS SERVIÇOS DE TERCEIROS - PESSOA FÍSICA	0.01.13.001.001	16.000,00			
3.3.90.39	OUTROS SERVIÇOS DE TERCEIROS - PESSOA JURÍDICA	0.01.13.001.001	15.000,00			
4.0.00.00	DESPESAS DE CAPITAL					20.000,00
4.4.00.00	INVESTIMENTOS				20.000,00	
4.4.90.00	APLICAÇÕES DIRETAS			20.000,00		
4.4.90.52	EQUIPAMENTOS E MATERIAL PERMANENTE	0.01.13.001.001	15.000,00			
4.4.90.52	EQUIPAMENTOS E MATERIAL PERMANENTE	0.05.28.510.001	5.000,00			
TOTAL						384.000,00

Documento Assinado Digitalmente por: MARIA DAS GRACAS DE ARRUDA SILVA
Acesse em: <https://eccc.tce-pe.gov.br/portal/validarDoc.seam> Código do documento: 26167011-5007-40a3-a37d-e3282e25f1d

Maria das Gracas de Arruda Silva

**PREFEITURA DO LAGOA DE ITAENGA**

Rua 21 de Abril, 01 - CNPJ:11097250/0001-08

Orçamento Programa - Exercício de 2021

Anexo 02

Page 4

NATUREZA DA DESPESA POR ORGÃO

PODER ORGÃO		02 PODER EXECUTIVO 03 SECRETARIA DE ADMINISTRAÇÃO, GOVERNO E DESENV. ECONÓMICO				
Código	Especificação	F.R.-C.A.	Elemento	Modalidade	Grupo	Contabilidade Econômica
3.0.00.00	DESPESAS CORRENTES					3.970.000,00
3.1.00.00	PESSOAL E ENCARGOS SOCIAIS				2.851.000,00	
3.1.90.00	APLICAÇÕES DIRETAS			2.651.000,00		
3.1.90.01	APOSENTADORIAS, RESERVA REMUNERADA E REFORMAS	0.01.13.001.001	415.000,00			
3.1.90.03	PENSÕES	0.01.13.001.001	74.000,00			
3.1.90.04	CONTRATAÇÃO POR TEMPO DETERMINADO	0.01.13.001.001	570.000,00			
3.1.90.11	VENCIMENTOS E VANTAGENS FIXAS - PESSOAL CIVIL	0.01.13.001.001	1.200.000,00			
3.1.90.13	OBRIGAÇÕES PATRONAIS	0.01.13.001.001	350.000,00			
3.1.90.92	DESPESAS DE EXERCÍCIOS ANTERIORES	0.01.13.001.001	1.000,00			
3.1.90.94	INDENIZAÇÕES E RESTITUIÇÕES TRABALHISTAS	0.01.13.001.001	1.000,00			
3.3.00.00	OUTRAS DESPESAS CORRENTES				1.324.000,00	
3.3.50.00	TRANSFERÊNCIAS A INSTITUIÇÕES PRIVADAS SEM FINS LUCRATIVOS			35.000,00		
3.3.50.41	CONTRIBUIÇÕES	0.01.13.001.001	35.000,00			
3.3.90.00	APLICAÇÕES DIRETAS			1.289.000,00		
3.3.90.14	DIÁRIAS - CIVIL	0.01.13.001.001	10.000,00			
3.3.90.30	MATERIAL DE CONSUMO	0.01.13.001.001	122.000,00			
3.3.90.33	PASSAGENS E DESPESAS COM LOCOMOÇÃO	0.01.13.001.001	1.000,00			
3.3.90.36	OUTROS SERVIÇOS DE TERCEIROS - PESSOA FÍSICA	0.01.13.001.001	42.000,00			
3.3.90.39	OUTROS SERVIÇOS DE TERCEIROS - PESSOA JURÍDICA	0.01.13.001.001	1.102.000,00			
3.3.90.41	CONTRIBUIÇÕES	0.01.13.001.001	1.000,00			
3.3.90.47	OBRIGAÇÕES TRIBUTÁRIAS E CONTRIBUTIVAS	0.01.13.001.001	1.000,00			
3.3.90.92	DESPESAS DE EXERCÍCIOS ANTERIORES	0.01.13.001.001	10.000,00			
4.0.00.00	DESPESAS DE CAPITAL					28.000,00
4.4.00.00	INVESTIMENTOS				25.000,00	
4.4.90.00	APLICAÇÕES DIRETAS			25.000,00		
4.4.90.52	EQUIPAMENTOS E MATERIAL PERMANENTE	0.01.13.001.001	25.000,00			
TOTAL						4.001.000,00

Documento Assinado Digitalmente por: MARIA DAS GRACAS DE ARRUDA SILVA
Acesse em: <https://epec.tce.pe.gov.br/portal/validarDoc.seam> Código do documento: 26167011-5007-40a3-a37d-e3282ec255fd*massula*

**PREFEITURA DO LAGOA DE ITAENGA**

Rua 21 de Abril, 01 - CNPJ:11097250/0001-08

Orçamento Programa - Exercício de 2021

Anexo 02

Page 5

NATUREZA DA DESPESA POR ORGÃO

PODER ORGÃO						
02 PODER EXECUTIVO						
04 SECRETARIA DE FINANÇAS						
Código	Especificação	F.R.-C.A.	Elemento	Modalidade	Grupo	Classificação Econômica
3.0.00.00	DESPESAS CORRENTES					1.372.000,00
3.1.00.00	PESSOAL E ENCARGOS SOCIAIS				327.000,00	
3.1.90.00	APLICAÇÕES DIRETAS			327.000,00		
3.1.90.04	CONTRATAÇÃO POR TEMPO DETERMINADO	0.01.13.001.001	1.000,00			
3.1.90.11	VENCIMENTOS E VANTAGENS FIXAS - PESSOAL CIVIL	0.01.13.001.001	190.000,00			
3.1.90.13	OBRIGAÇÕES PATRONAIS	0.01.13.001.001	40.000,00			
3.1.90.91	SENTENÇAS JUDICIAIS	0.01.13.001.001	95.000,00			
3.1.90.92	DESPESAS DE EXERCÍCIOS ANTERIORES	0.01.13.001.001	1.000,00			
3.2.00.00	JUROS E ENCARGOS DA DÍVIDA				5.000,00	
3.2.90.00	APLICAÇÕES DIRETAS			5.000,00		
3.2.90.21	JUROS SOBRE A DÍVIDA POR CONTRATO	0.01.13.001.001	5.000,00			
3.3.00.00	OUTRAS DESPESAS CORRENTES				1.039.000,00	
3.3.90.00	APLICAÇÕES DIRETAS			1.039.000,00		
3.3.90.14	DIÁRIAS - CIVIL	0.01.13.001.001	6.000,00			
3.3.90.30	MATERIAL DE CONSUMO	0.01.13.001.001	15.000,00			
3.3.90.31	PREMIAÇÕES CULTURAIS, ARTÍSTICAS, CIENTÍFICAS, DESPORTIVAS E	0.01.13.001.001	30.000,00			
3.3.90.33	PASSAGENS E DESPESAS COM LOCOMOÇÃO	0.01.13.001.001	2.000,00			
3.3.90.35	SERVIÇOS DE CONSULTORIA	0.01.13.001.001	115.000,00			
3.3.90.36	OUTROS SERVIÇOS DE TERCEIROS - PESSOA FÍSICA	0.01.13.001.001	10.000,00			
3.3.90.39	OUTROS SERVIÇOS DE TERCEIROS - PESSOA JURÍDICA	0.01.13.001.001	280.000,00			
3.3.90.47	OBRIGAÇÕES TRIBUTÁRIAS E CONTRIBUTIVAS	0.01.13.001.001	570.000,00			
3.3.90.91	SENTENÇAS JUDICIAIS	0.01.13.001.001	1.000,00			
3.3.90.93	INDENIZAÇÕES E RESTITUIÇÕES	0.01.13.001.001	1.000,00			
4.0.00.00	DESPESAS DE CAPITAL					1.725.000,00
4.4.00.00	INVESTIMENTOS				25.000,00	
4.4.90.00	APLICAÇÕES DIRETAS			25.000,00		
4.4.90.52	EQUIPAMENTOS E MATERIAL PERMANENTE	0.01.13.001.001	25.000,00			
4.5.00.00	AMORTIZAÇÃO DA DÍVIDA				1.700.000,00	
4.5.90.00	APLICAÇÕES DIRETAS			1.700.000,00		
4.5.90.71	PRINCIPAL DA DÍVIDA CONTRATUAL RESGATADA	0.01.13.001.001	1.700.000,00			
TOTAL						3.096.000,00

 Documento Assinado Digitalmente por: MARIA DAS GRACAS DE ARRUDA SILVA
 Acesse em: https://efce.tce-pe.gov.br/validador/seam Código do documento: 26167011-5007-40a3-a37d-e3282ec255fd



Documento Assinado Digitalmente por: MARIA DAS GRACAS DE ARRUDA SILVA
 Acesse em: https://lce.ce.gov.br/gpp/validDoc.seam Código do documento: 26167011-5007-40a3-837d-e3282ec255fd



PREFEITURA DO LAGOA DE ITAENGA

Rua 21 de Abril, 01 - CNPJ:11097250/0001-08

Orçamento Programa - Exercício de 2021

Anexo 02

Page 6

NATUREZA DA DESPESA POR ORGÃO

PODER ORGÃO						
02 PODER EXECUTIVO						
05 SECRETARIA DE EDUCAÇÃO						
Código	Especificação	F.R.-C.A.	Elemento	Modalidade	Grupo	Classificação Econômica
3.0.00.00	DESPESAS CORRENTES					20.740.0000
3.1.00.00	PESSOAL E ENCARGOS SOCIAIS				18.531.000,00	
3.1.90.00	APLICAÇÕES DIRETAS			18.531.000,00		
3.1.90.04	CONTRATAÇÃO POR TEMPO DETERMINADO	0.01.13.001.001	1.000,00			
3.1.90.04	CONTRATAÇÃO POR TEMPO DETERMINADO	0.01.17.111.001	1.000,00			
3.1.90.04	CONTRATAÇÃO POR TEMPO DETERMINADO	0.01.17.111.001	11.000,00			
3.1.90.04	CONTRATAÇÃO POR TEMPO DETERMINADO	0.05.05.112.001	1.424.000,00			
3.1.90.04	CONTRATAÇÃO POR TEMPO DETERMINADO	0.05.05.113.001	1.124.000,00			
3.1.90.04	CONTRATAÇÃO POR TEMPO DETERMINADO	0.05.05.115.001	821.000,00			
3.1.90.04	CONTRATAÇÃO POR TEMPO DETERMINADO	0.05.25.124.001	1.000,00			
3.1.90.11	VENCIMENTOS E VANTAGENS FIXAS - PESSOAL CIVIL	0.01.13.001.001	200.000,00			
3.1.90.11	VENCIMENTOS E VANTAGENS FIXAS - PESSOAL CIVIL	0.01.17.111.001	1.000,00			
3.1.90.11	VENCIMENTOS E VANTAGENS FIXAS - PESSOAL CIVIL	0.01.17.111.001	2.841.600,00			
3.1.90.11	VENCIMENTOS E VANTAGENS FIXAS - PESSOAL CIVIL	0.05.05.112.001	2.000,00			
3.1.90.11	VENCIMENTOS E VANTAGENS FIXAS - PESSOAL CIVIL	0.05.05.112.001	5.857.000,00			
3.1.90.11	VENCIMENTOS E VANTAGENS FIXAS - PESSOAL CIVIL	0.05.05.113.001	3.000,00			
3.1.90.11	VENCIMENTOS E VANTAGENS FIXAS - PESSOAL CIVIL	0.05.05.113.001	1.250.000,00			
3.1.90.11	VENCIMENTOS E VANTAGENS FIXAS - PESSOAL CIVIL	0.05.05.114.001	821.000,00			
3.1.90.11	VENCIMENTOS E VANTAGENS FIXAS - PESSOAL CIVIL	0.05.25.124.001	10.000,00			
3.1.90.13	OBRIGAÇÕES PATRONAIS	0.01.13.001.001	45.000,00			
3.1.90.13	OBRIGAÇÕES PATRONAIS	0.01.17.111.001	1.000,00			
3.1.90.13	OBRIGAÇÕES PATRONAIS	0.01.17.111.001	1.500.000,00			
3.1.90.13	OBRIGAÇÕES PATRONAIS	0.05.05.112.001	2.000,00			
3.1.90.13	OBRIGAÇÕES PATRONAIS	0.05.05.112.001	1.401.000,00			
3.1.90.13	OBRIGAÇÕES PATRONAIS	0.05.05.113.001	3.000,00			
3.1.90.13	OBRIGAÇÕES PATRONAIS	0.05.05.113.001	783.000,00			
3.1.90.13	OBRIGAÇÕES PATRONAIS	0.05.25.124.001	20.000,00			
3.1.90.94	INDENIZAÇÕES E RESTITUIÇÕES TRABALHISTAS	0.01.13.001.001	1.000,00			
3.1.90.94	INDENIZAÇÕES E RESTITUIÇÕES TRABALHISTAS	0.01.17.111.001	1.000,00			
3.1.90.94	INDENIZAÇÕES E RESTITUIÇÕES TRABALHISTAS	0.01.17.111.001	80.000,00			
3.1.90.94	INDENIZAÇÕES E RESTITUIÇÕES TRABALHISTAS	0.05.05.112.001	3.000,00			
3.1.90.94	INDENIZAÇÕES E RESTITUIÇÕES TRABALHISTAS	0.05.05.112.001	300.000,00			
3.1.90.94	INDENIZAÇÕES E RESTITUIÇÕES TRABALHISTAS	0.05.05.113.001	1.000,00			
3.1.90.94	INDENIZAÇÕES E RESTITUIÇÕES TRABALHISTAS	0.05.05.113.001	2.000,00			
3.1.90.94	INDENIZAÇÕES E RESTITUIÇÕES TRABALHISTAS	0.05.25.124.001	10.000,00			
3.3.00.00	OUTRAS DESPESAS CORRENTES				2.217.000,00	
3.3.90.00	APLICAÇÕES DIRETAS			2.217.000,00		
3.3.90.14	DIÁRIAS - CIVIL	0.01.13.001.001	13.000,00			
3.3.90.14	DIÁRIAS - CIVIL	0.01.17.111.001	11.000,00			

mgasilva



PREFEITURA DO LAGOA DE ITAENGA

Rua 21 de Abril, 01 - CNPJ:11097250/0001-08

Orçamento Programa - Exercício de 2021

Anexo 02

Page 7

NATUREZA DA DESPESA POR ORGÃO

PODER ORGÃO						
02 PODER EXECUTIVO 05 SECRETARIA DE EDUCAÇÃO						
Código	Especificação	F,R,-C,A,	Elemento	Modalidade	Grupo	Classificação Econômica
3.3.90.14	DIÁRIAS - CIVIL	0.05.05.113.001	15.000,00			
3.3.90.14	DIÁRIAS - CIVIL	0.05.25.124.001	5.000,00			
3.3.90.30	MATERIAL DE CONSUMO	0.01.13.001.001	27.000,00			
3.3.90.30	MATERIAL DE CONSUMO	0.01.17.111.001	1.000,00			
3.3.90.30	MATERIAL DE CONSUMO	0.01.17.111.001	181.000,00			
3.3.90.30	MATERIAL DE CONSUMO	0.02.26.125.001	18.000,00			
3.3.90.30	MATERIAL DE CONSUMO	0.05.05.113.001	17.000,00			
3.3.90.30	MATERIAL DE CONSUMO	0.05.05.113.001	110.000,00			
3.3.90.30	MATERIAL DE CONSUMO	0.05.21.120.001	104.000,00			
3.3.90.30	MATERIAL DE CONSUMO	0.05.22.121.001	10.000,00			
3.3.90.30	MATERIAL DE CONSUMO	0.05.24.123.001	50.000,00			
3.3.90.30	MATERIAL DE CONSUMO	0.05.25.124.001	15.000,00			
3.3.90.31	PREMIAÇÕES CULTURAIS, ARTÍSTICAS, CIENTÍFICAS, DESPORTIVAS E	0.01.17.111.001	10.000,00			
3.3.90.32	MATERIAL, BEM OU SERVIÇO PARA DISTRIBUIÇÃO GRATUITA	0.01.13.001.001	65.000,00			
3.3.90.32	MATERIAL, BEM OU SERVIÇO PARA DISTRIBUIÇÃO GRATUITA	0.01.17.111.001	9.000,00			
3.3.90.32	MATERIAL, BEM OU SERVIÇO PARA DISTRIBUIÇÃO GRATUITA	0.05.05.113.001	7.000,00			
3.3.90.32	MATERIAL, BEM OU SERVIÇO PARA DISTRIBUIÇÃO GRATUITA	0.05.21.120.001	11.000,00			
3.3.90.32	MATERIAL, BEM OU SERVIÇO PARA DISTRIBUIÇÃO GRATUITA	0.05.22.121.001	1.000,00			
3.3.90.32	MATERIAL, BEM OU SERVIÇO PARA DISTRIBUIÇÃO GRATUITA	0.05.23.122.001	272.000,00			
3.3.90.32	MATERIAL, BEM OU SERVIÇO PARA DISTRIBUIÇÃO GRATUITA	0.05.25.124.001	1.000,00			
3.3.90.33	PASSAGENS E DESPESAS COM LOCOMOÇÃO	0.01.17.111.001	1.000,00			
3.3.90.35	SERVIÇOS DE CONSULTORIA	0.01.13.001.001	1.000,00			
3.3.90.35	SERVIÇOS DE CONSULTORIA	0.01.17.111.001	6.000,00			
3.3.90.36	OUTROS SERVIÇOS DE TERCEIROS - PESSOA FÍSICA	0.01.13.001.001	67.000,00			
3.3.90.36	OUTROS SERVIÇOS DE TERCEIROS - PESSOA FÍSICA	0.01.17.111.001	1.000,00			
3.3.90.36	OUTROS SERVIÇOS DE TERCEIROS - PESSOA FÍSICA	0.01.17.111.001	87.000,00			
3.3.90.36	OUTROS SERVIÇOS DE TERCEIROS - PESSOA FÍSICA	0.02.26.125.001	5.000,00			
3.3.90.36	OUTROS SERVIÇOS DE TERCEIROS - PESSOA FÍSICA	0.05.05.113.001	3.000,00			
3.3.90.36	OUTROS SERVIÇOS DE TERCEIROS - PESSOA FÍSICA	0.05.05.113.001	15.000,00			
3.3.90.36	OUTROS SERVIÇOS DE TERCEIROS - PESSOA FÍSICA	0.05.21.120.001	36.000,00			
3.3.90.36	OUTROS SERVIÇOS DE TERCEIROS - PESSOA FÍSICA	0.05.22.121.001	1.000,00			
3.3.90.36	OUTROS SERVIÇOS DE TERCEIROS - PESSOA FÍSICA	0.05.23.122.001	1.000,00			
3.3.90.36	OUTROS SERVIÇOS DE TERCEIROS - PESSOA FÍSICA	0.05.24.123.001	58.000,00			
3.3.90.36	OUTROS SERVIÇOS DE TERCEIROS - PESSOA FÍSICA	0.05.25.124.001	57.000,00			
3.3.90.39	OUTROS SERVIÇOS DE TERCEIROS - PESSOA JURÍDICA	0.01.13.001.001	32.000,00			
3.3.90.39	OUTROS SERVIÇOS DE TERCEIROS - PESSOA JURÍDICA	0.01.17.111.001	1.000,00			
3.3.90.39	OUTROS SERVIÇOS DE TERCEIROS - PESSOA JURÍDICA	0.01.17.111.001	292.000,00			
3.3.90.39	OUTROS SERVIÇOS DE TERCEIROS - PESSOA JURÍDICA	0.02.26.125.001	35.000,00			

Documento Assinado Digitalmente por: MARIA DAS GRACAS DE ARRUDA SILVA
Acesse em: <https://tce-pe.gov.br/portal/validarDoc.seam> Código do documento: 26167011-5007-40a3-a37d-e3282ec255fd

mgssilva

**PREFEITURA DO LAGOA DE ITAENGA**

Rua 21 de Abril, 01 - CNPJ:11097250/0001-08

Orçamento Programa - Exercício de 2021

Anexo 02

Page 8

NATUREZA DA DESPESA POR ORGÃO

PODER ORGÃO						
02 PODER EXECUTIVO						
05 SECRETARIA DE EDUCAÇÃO						
Código	Especificação	F.R.-C.A.	Elemento	Modalidade	Grupo	Classificação Econômica
3.3.90.39	OUTROS SERVIÇOS DE TERCEIROS - PESSOA JURÍDICA	0.05.05.113.001	1.000,00			
3.3.90.39	OUTROS SERVIÇOS DE TERCEIROS - PESSOA JURÍDICA	0.05.05.113.001	2.000,00			
3.3.90.39	OUTROS SERVIÇOS DE TERCEIROS - PESSOA JURÍDICA	0.05.05.113.001	55.000,00			
3.3.90.39	OUTROS SERVIÇOS DE TERCEIROS - PESSOA JURÍDICA	0.05.21.120.001	234.000,00			
3.3.90.39	OUTROS SERVIÇOS DE TERCEIROS - PESSOA JURÍDICA	0.05.22.121.001	1.000,00			
3.3.90.39	OUTROS SERVIÇOS DE TERCEIROS - PESSOA JURÍDICA	0.05.23.122.001	2.000,00			
3.3.90.39	OUTROS SERVIÇOS DE TERCEIROS - PESSOA JURÍDICA	0.05.24.123.001	40.000,00			
3.3.90.39	OUTROS SERVIÇOS DE TERCEIROS - PESSOA JURÍDICA	0.05.25.124.001	132.000,00			
3.3.90.47	OBRIGAÇÕES TRIBUTÁRIAS E CONTRIBUTIVAS	0.01.17.111.001	1.000,00			
3.3.90.47	OBRIGAÇÕES TRIBUTÁRIAS E CONTRIBUTIVAS	0.01.17.111.001	1.000,00			
3.3.90.47	OBRIGAÇÕES TRIBUTÁRIAS E CONTRIBUTIVAS	0.05.05.113.001	3.000,00			
3.3.90.47	OBRIGAÇÕES TRIBUTÁRIAS E CONTRIBUTIVAS	0.05.25.124.001	1.000,00			
3.3.90.92	DESPESAS DE EXERCÍCIOS ANTERIORES	0.91.17.111.001	1.000,00			
3.3.90.92	DESPESAS DE EXERCÍCIOS ANTERIORES	0.05.25.124.001	1.000,00			
3.3.90.93	INDENIZAÇÕES E RESTITUIÇÕES	0.01.13.001.001	1.000,00			
3.3.90.93	INDENIZAÇÕES E RESTITUIÇÕES	0.05.05.113.001	1.000,00			
4.0.00.00	DESPESAS DE CAPITAL					1.405.000,00
4.4.00.00	INVESTIMENTOS				1.405.000,00	
4.4.90.00	APLICAÇÕES DIRETAS			1.405.000,00		
4.4.90.51	OBRAS E INSTALAÇÕES	0.01.17.111.001	100.000,00			
4.4.90.51	OBRAS E INSTALAÇÕES	0.05.21.120.001	30.000,00			
4.4.90.51	OBRAS E INSTALAÇÕES	0.05.25.124.001	829.000,00			
4.4.90.52	EQUIPAMENTOS E MATERIAL PERMANENTE	0.01.13.001.001	1.000,00			
4.4.90.52	EQUIPAMENTOS E MATERIAL PERMANENTE	0.01.17.111.001	1.000,00			
4.4.90.52	EQUIPAMENTOS E MATERIAL PERMANENTE	0.01.17.111.001	32.000,00			
4.4.90.52	EQUIPAMENTOS E MATERIAL PERMANENTE	0.01.17.111.001	200.000,00			
4.4.90.52	EQUIPAMENTOS E MATERIAL PERMANENTE	0.05.05.113.001	32.000,00			
4.4.90.52	EQUIPAMENTOS E MATERIAL PERMANENTE	0.05.21.120.001	5.000,00			
4.4.90.52	EQUIPAMENTOS E MATERIAL PERMANENTE	0.05.25.124.001	175.000,00			
TOTAL						22.153.000,00

Documento Assinado Digitalmente por: MARIA DAS GRACAS DE ARRUDA SILVA
Acesse em: <https://eccc.tce-pe.gov.br/gpp/validarDoc.seam> Código do documento: 26167011-5007-40a3-a37d-e3282e2c255fd*Messias*

**PREFEITURA DO LAGOA DE ITAENGA**

Rua 21 de Abril, 01 - CNPJ:11097250/0001-08

Orçamento Programa - Exercício de 2021

Anexo 02

Page 9

NATUREZA DA DESPESA POR ORGÃO

PODER ORGÃO							
02 PODER EXECUTIVO							
06 SECRETARIA DE ESPORTES, JUVENTUDE E CULTURA							
Código	Especificação	F.R.-C.A.	Elemento	Modalidade	Grupo	Classificação Econômica	
3.0.00.00	DESPESAS CORRENTES					1.700.000,00	
3.1.00.00	PESSOAL E ENCARGOS SOCIAIS				420.000,00		
3.1.90.00	APLICAÇÕES DIRETAS			420.000,00			
3.1.90.04	CONTRATAÇÃO POR TEMPO DETERMINADO	0.01.13.001.001	195.000,00				
3.1.90.11	VENCIMENTOS E VANTAGENS FIXAS - PESSOAL CIVIL	0.01.13.001.001	150.000,00				
3.1.90.13	OBRIGAÇÕES PATRONAIS	0.01.13.001.001	75.000,00				
3.3.00.00	OUTRAS DESPESAS CORRENTES				1.289.000,00		
3.3.50.00	TRANSFERÊNCIAS A INSTITUIÇÕES PRIVADAS SEM FINS LUCRATIVOS			6.000,00			
3.3.50.43	SUBVENÇÕES SOCIAIS	0.01.13.001.001	6.000,00				
3.3.90.00	APLICAÇÕES DIRETAS			1.283.000,00			
3.3.90.14	DIÁRIAS - CIVIL	0.01.13.001.001	1.000,00				
3.3.90.30	MATERIAL DE CONSUMO	0.01.13.001.001	47.000,00				
3.3.90.30	MATERIAL DE CONSUMO	0.05.28.510.001	7.000,00				
3.3.90.31	PREMIAÇÕES CULTURAIS, ARTÍSTICAS, CIENTÍFICAS, DESPORTIVAS E	0.01.13.001.001	6.000,00				
3.3.90.36	OUTROS SERVIÇOS DE TERCEIROS - PESSOA FÍSICA	0.01.13.001.001	152.000,00				
3.3.90.36	OUTROS SERVIÇOS DE TERCEIROS - PESSOA FÍSICA	0.05.28.510.001	7.000,00				
3.3.90.39	OUTROS SERVIÇOS DE TERCEIROS - PESSOA JURÍDICA	0.01.13.001.001	1.055.000,00				
3.3.90.39	OUTROS SERVIÇOS DE TERCEIROS - PESSOA JURÍDICA	0.05.28.510.001	6.000,00				
4.0.00.00	DESPESAS DE CAPITAL					61.000,00	
4.4.00.00	INVESTIMENTOS				61.000,00		
4.4.90.00	APLICAÇÕES DIRETAS			61.000,00			
4.4.90.52	EQUIPAMENTOS E MATERIAL PERMANENTE	0.01.13.001.001	31.000,00				
4.4.90.52	EQUIPAMENTOS E MATERIAL PERMANENTE	0.05.28.510.001	30.000,00				
TOTAL						1.770.000,00	

Documento Assinado Digitalmente por: MARIA DAS GRACAS DE ARRUDA SILVA
 Acesse em: https://eccc.tce-pe.gov.br/portal/validarDoc.seam Código do documento: 26167011-5007-40a3-a37d-e3282ec255d1

mgasilva

**PREFEITURA DO LAGOA DE ITAENGA**

Rua 21 de Abril, 01 - CNPJ:11097250/0001-08

Orçamento Programa - Exercício de 2021

Anexo 02

Page 10

NATUREZA DA DESPESA POR ORGÃO

PODER ORGÃO						
02 PODER EXECUTIVO						
07 SECRETARIA DE AGRICULTURA E MEIO AMBIENTE						
Código	Especificação	F.R.-C.A.	Elemento	Modalidade	Grupo	Classificação Econômica
3.0.00.00	DESPESAS CORRENTES					2.390.000,00
3.1.00.00	PESSOAL E ENCARGOS SOCIAIS				1.058.000,00	
3.1.90.00	APLICAÇÕES DIRETAS			1.058.000,00		
3.1.90.04	CONTRATAÇÃO POR TEMPO DETERMINADO	0.01.13.001.001	885.000,00			
3.1.90.11	VENCIMENTOS E VANTAGENS FIXAS - PESSOAL CIVIL	0.01.13.001.001	200.000,00			
3.1.90.13	OBRIGAÇÕES PATRONAIS	0.01.13.001.001	190.000,00			
3.1.90.94	INDENIZAÇÕES E RESTITUIÇÕES TRABALHISTAS	0.01.13.001.001	1.000,00			
3.3.00.00	OUTRAS DESPESAS CORRENTES				1.326.000,00	
3.3.90.00	APLICAÇÕES DIRETAS			1.326.000,00		
3.3.90.14	DIÁRIAS - CIVIL	0.01.13.001.001	2.000,00			
3.3.90.30	MATERIAL DE CONSUMO	0.01.13.001.001	102.000,00			
3.3.90.32	MATERIAL, BEM OU SERVIÇO PARA DISTRIBUIÇÃO GRATUITA	0.01.13.001.001	2.000,00			
3.3.90.33	PASSAGENS E DESPESAS COM LOCOMOÇÃO	0.01.13.001.001	1.000,00			
3.3.90.36	OUTROS SERVIÇOS DE TERCEIROS - PESSOA FÍSICA	0.01.13.001.001	206.000,00			
3.3.90.39	OUTROS SERVIÇOS DE TERCEIROS - PESSOA JURÍDICA	0.01.13.001.001	1.012.000,00			
3.3.90.92	DESPESAS DE EXERCÍCIOS ANTERIORES	0.01.13.001.001	1.000,00			
4.0.00.00	DESPESAS DE CAPITAL					215.000,00
4.4.00.00	INVESTIMENTOS				215.000,00	
4.4.90.00	APLICAÇÕES DIRETAS			215.000,00		
4.4.90.52	EQUIPAMENTOS E MATERIAL PERMANENTE	0.01.13.001.001	125.000,00			
4.4.90.52	EQUIPAMENTOS E MATERIAL PERMANENTE	0.05.28.510.001	90.000,00			
TOTAL						2.597.000,00

Documento Assinado Digitalmente por: MARIA DAS GRACAS DE ARRUDA SILVA
 Acesse em: <https://etce.tce-pe.gov.br/gpp/validadoc/seam> Código do documento: 26167011-5007-40a3-a37d-e3282ec255fd

MgsSilva

**PREFEITURA DO LAGOA DE ITAENGA**

Rua 21 de Abril, 01 - CNPJ:11097250/0001-08

Orçamento Programa - Exercício de 2021

Anexo 02

Page 11

NATUREZA DA DESPESA POR ORGÃO

PODER ORGÃO							Classificação Econômica
02 PODER EXECUTIVO 09 SECRETARIA DE PROMOÇÃO SOCIAL E DIREITOS HUMANOS							
Código	Especificação	F.R.-C.A.	Elemento	Modalidade	Grupo		
3.0.00.00	DESPESAS CORRENTES						
3.1.00.00	PESSOAL E ENCARGOS SOCIAIS				3.000,00		
3.1.90.00	APLICAÇÕES DIRETAS			3.000,00			
3.1.90.04	CONTRATAÇÃO POR TEMPO DETERMINADO	0.01.13.001.001	1.000,00				
3.1.90.11	VENCIMENTOS E VANTAGENS FIXAS - PESSOAL CIVIL	0.01.13.001.001	1.000,00				
3.1.90.13	OBRIGAÇÕES PATRONAIS	0.01.13.001.001	1.000,00				
3.3.00.00	OUTRAS DESPESAS CORRENTES				4.000,00		
3.3.90.00	APLICAÇÕES DIRETAS			4.000,00			
3.3.90.14	DIÁRIAS - CIVIL	0.01.13.001.001	1.000,00				
3.3.90.30	MATERIAL DE CONSUMO	0.01.13.001.001	1.000,00				
3.3.90.36	OUTROS SERVIÇOS DE TERCEIROS - PESSOA FÍSICA	0.01.13.001.001	1.000,00				
3.3.90.39	OUTROS SERVIÇOS DE TERCEIROS - PESSOA JURÍDICA	0.01.13.001.001	1.000,00				
TOTAL							7.200,00

Documento Assinado Digitalmente por: MARIA DAS GRACAS DE ARRUDA SILVA
 Acesse em: <https://etce.tce-pe.gov.br/gpp/validarDoc.seam> Código do documento: 26167011-500240a3-a37d-e3282ec255fd

M. Gracías

**PREFEITURA DO LAGOA DE ITAENGA**

Rua 21 de Abril, 01 - CNPJ:11097250/0001-08

Orçamento Programa - Exercício de 2021

Anexo 02

Page 12

NATUREZA DA DESPESA POR ORGÃO

PODER ORGÃO						
02 PODER EXECUTIVO						
10 SECRETARIA DE INFRAESTRUTURA, URBANISMO E HABITAÇÃO						
Código	Especificação	F.R.-C.A.	Elemento	Modalidade	Grupo	Classificação Econômica
3.0.00.00	DESPESAS CORRENTES					4.27
3.1.00.00	PESSOAL E ENCARGOS SOCIAIS				2.156.000,00	
3.1.90.00	APLICAÇÕES DIRETAS			2.156.000,00		
3.1.90.04	CONTRATAÇÃO POR TEMPO DETERMINADO	0.01.13.001.001	800.000,00			
3.1.90.11	VENCIMENTOS E VANTAGENS FIXAS - PESSOAL CIVIL	0.01.13.001.001	864.000,00			
3.1.90.13	OBRIGAÇÕES PATRONAIS	0.01.13.001.001	370.000,00			
3.1.90.92	DESPESAS DE EXERCÍCIOS ANTERIORES	0.01.13.001.001	1.000,00			
3.1.90.94	INDENIZAÇÕES E RESTITUIÇÕES TRABALHISTAS	0.01.13.001.001	1.000,00			
3.3.00.00	OUTRAS DESPESAS CORRENTES				2.114.000,00	
3.3.90.00	APLICAÇÕES DIRETAS			2.114.000,00		
3.3.90.14	DIÁRIAS - CIVIL	0.01.13.001.001	20.000,00			
3.3.90.30	MATERIAL DE CONSUMO	0.01.13.001.001	349.000,00			
3.3.90.33	PASSAGENS E DESPESAS COM LOCOMOÇÃO	0.01.13.001.001	1.000,00			
3.3.90.36	OUTROS SERVIÇOS DE TERCEIROS - PESSOA FÍSICA	0.01.13.001.001	221.000,00			
3.3.90.39	OUTROS SERVIÇOS DE TERCEIROS - PESSOA JURÍDICA	0.01.13.001.001	1.531.000,00			
4.0.00.00	DESPESAS DE CAPITAL					926.000,00
4.4.00.00	INVESTIMENTOS				926.000,00	
4.4.90.00	APLICAÇÕES DIRETAS			926.000,00		
4.4.90.51	OBRAS E INSTALAÇÕES	0.01.13.001.001	200.000,00			
4.4.90.51	OBRAS E INSTALAÇÕES	0.05.28.510.001	295.000,00			
4.4.90.51	OBRAS E INSTALAÇÕES	0.07.41.920.001	300.000,00			
4.4.90.52	EQUIPAMENTOS E MATERIAL PERMANENTE	0.01.13.001.001	21.000,00			
4.4.90.52	EQUIPAMENTOS E MATERIAL PERMANENTE	0.01.20.830.001	100.000,00			
4.4.90.61	ACQUIÇÃO DE IMÓVEIS	0.01.13.001.001	10.000,00			
TOTAL						5.196.000,00

Documento Assinado Digitalmente por: MARIA DAS GRACAS DE ARRUDA SILVA
Acesse em: <https://eccc.tce-pe.gov.br/portal/validarDoc.seam> Código do documento: 26167011-5007-40a3-a37d4e33282ec255fd*mgasilva*



PREFEITURA DO LAGOA DE ITAENGA

Rua 21 de Abril, 01 - CNPJ:11097250/0001-08

Orçamento Programa - Exercício de 2021

Anexo 02

Page 13

NATUREZA DA DESPESA POR ORGÃO

PODER ORGÃO						
03 FUNDOS						
01 FUNDO MUNICIPAL DE SAÚDE						
Código	Especificação	F.R.-C.A.	Elemento	Modalidade	Grupo	Classificação Econômica
3.0.00.00	DESPESAS CORRENTES					16.0530.0000
3.1.00.00	PESSOAL E ENCARGOS SOCIAIS				10.045.000,00	
3.1.90.00	APLICAÇÕES DIRETAS			10.045.000,00		
3.1.90.04	CONTRATAÇÃO POR TEMPO DETERMINADO	0.01.18.211.001	348.000,00			
3.1.90.04	CONTRATAÇÃO POR TEMPO DETERMINADO	0.01.18.211.001	1.320.000,00			
3.1.90.04	CONTRATAÇÃO POR TEMPO DETERMINADO	0.05.09.214.001	2.126.000,00			
3.1.90.11	VENCIMENTOS E VANTAGENS FIXAS - PESSOAL CIVIL	0.01.18.211.001	762.000,00			
3.1.90.11	VENCIMENTOS E VANTAGENS FIXAS - PESSOAL CIVIL	0.01.18.211.001	1.654.000,00			
3.1.90.11	VENCIMENTOS E VANTAGENS FIXAS - PESSOAL CIVIL	0.05.09.214.001	2.024.000,00			
3.1.90.13	OBRIGAÇÕES PATRONAIS	0.01.18.211.001	243.000,00			
3.1.90.13	OBRIGAÇÕES PATRONAIS	0.01.18.211.001	819.000,00			
3.1.90.13	OBRIGAÇÕES PATRONAIS	0.05.09.214.001	716.000,00			
3.1.90.92	DESPESAS DE EXERCÍCIOS ANTERIORES	0.01.18.211.001	4.000,00			
3.1.90.94	INDENIZAÇÕES E RESTITUIÇÕES TRABALHISTAS	0.01.18.211.001	19.000,00			
3.1.90.94	INDENIZAÇÕES E RESTITUIÇÕES TRABALHISTAS	0.05.09.214.001	19.000,00			
3.3.00.00	OUTRAS DESPESAS CORRENTES				6.011.000,00	
3.3.90.00	APLICAÇÕES DIRETAS			6.011.000,00		
3.3.90.14	DIÁRIAS - CIVIL	0.01.18.211.001	5.000,00			
3.3.90.14	DIÁRIAS - CIVIL	0.01.18.211.001	13.000,00			
3.3.90.14	DIÁRIAS - CIVIL	0.05.09.214.001	34.000,00			
3.3.90.30	MATERIAL DE CONSUMO	0.01.18.211.001	164.000,00			
3.3.90.30	MATERIAL DE CONSUMO	0.01.18.211.001	978.000,00			
3.3.90.30	MATERIAL DE CONSUMO	0.02.27.213.002	5.000,00			
3.3.90.30	MATERIAL DE CONSUMO	0.05.09.214.001	2.581.000,00			
3.3.90.32	MATERIAL, BEM OU SERVIÇO PARA DISTRIBUIÇÃO GRATUITA	0.01.18.211.001	22.000,00			
3.3.90.32	MATERIAL, BEM OU SERVIÇO PARA DISTRIBUIÇÃO GRATUITA	0.05.09.214.001	1.000,00			
3.3.90.35	SERVIÇOS DE CONSULTORIA	0.01.18.211.001	12.000,00			
3.3.90.35	SERVIÇOS DE CONSULTORIA	0.01.18.211.001	40.000,00			
3.3.90.35	SERVIÇOS DE CONSULTORIA	0.05.09.214.001	9.000,00			
3.3.90.35	SERVIÇOS DE CONSULTORIA	0.05.09.214.001	10.000,00			
3.3.90.36	OUTROS SERVIÇOS DE TERCEIROS - PESSOA FÍSICA	0.01.18.211.001	48.000,00			
3.3.90.36	OUTROS SERVIÇOS DE TERCEIROS - PESSOA FÍSICA	0.01.18.211.001	107.000,00			
3.3.90.36	OUTROS SERVIÇOS DE TERCEIROS - PESSOA FÍSICA	0.02.27.213.002	3.000,00			
3.3.90.36	OUTROS SERVIÇOS DE TERCEIROS - PESSOA FÍSICA	0.05.09.214.001	389.000,00			
3.3.90.39	OUTROS SERVIÇOS DE TERCEIROS - PESSOA JURÍDICA	0.01.18.211.001	86.000,00			
3.3.90.39	OUTROS SERVIÇOS DE TERCEIROS - PESSOA JURÍDICA	0.01.18.211.001	776.000,00			
3.3.90.39	OUTROS SERVIÇOS DE TERCEIROS - PESSOA JURÍDICA	0.02.27.213.002	2.000,00			
3.3.90.39	OUTROS SERVIÇOS DE TERCEIROS - PESSOA JURÍDICA	0.05.09.214.001	653.000,00			
3.3.90.47	OBRIGAÇÕES TRIBUTÁRIAS E CONTRIBUTIVAS	0.01.18.211.001	1.000,00			

Documento Assinado Digitalmente por: MARIA DAS GRACAS DE ARRUDA SILVA
Acesse em: <https://eccc.tce-pe.gov.br/gpp/validadoc/seam> Código do documento: 26167011-5007-40a3-a37d-e3282ec255fd

mgssul

**PREFEITURA DO LAGOA DE ITAENGA**

Rua 21 de Abril, 01 - CNPJ:11097250/0001-08

Orçamento Programa - Exercício de 2021

Anexo 02

Page 14

NATUREZA DA DESPESA POR ORGÃO

PODER ORGÃO						
03 FUNDOS						
01 FUNDO MUNICIPAL DE SAÚDE						
Código	Especificação	F.R.-C.A.	Elemento	Modalidade	Grupo	Classificação Econômica
3.3.90.47	OBRIGAÇÕES TRIBUTÁRIAS E CONTRIBUTIVAS	0.01.18.211.001	1.000,00			
3.3.90.47	OBRIGAÇÕES TRIBUTÁRIAS E CONTRIBUTIVAS	0.05.09.214.001	1.000,00			
3.3.90.48	OUTROS AUXÍLIOS FINANCEIROS A PESSOA FÍSICA	0.01.18.211.001	61.000,00			
3.3.90.48	OUTROS AUXÍLIOS FINANCEIROS A PESSOA FÍSICA	0.05.09.214.001	1.000,00			
3.3.90.92	DESPESAS DE EXERCÍCIOS ANTERIORES	0.01.18.211.001	1.000,00			
3.3.90.92	DESPESAS DE EXERCÍCIOS ANTERIORES	0.01.18.211.001	2.000,00			
3.3.90.92	DESPESAS DE EXERCÍCIOS ANTERIORES	0.05.09.214.001	3.000,00			
4.0.00.00	DESPESAS DE CAPITAL					559.000,00
4.4.00.00	INVESTIMENTOS				559.000,00	
4.4.90.00	APLICAÇÕES DIRETAS			559.000,00		
4.4.90.47	OBRIGAÇÕES TRIBUTÁRIAS E CONTRIBUTIVAS	0.01.18.211.001	2.000,00			
4.4.90.47	OBRIGAÇÕES TRIBUTÁRIAS E CONTRIBUTIVAS	0.05.09.214.001	8.000,00			
4.4.90.51	OBRAS E INSTALAÇÕES	0.01.18.211.001	16.000,00			
4.4.90.51	OBRAS E INSTALAÇÕES	0.02.27.213.002	60.000,00			
4.4.90.51	OBRAS E INSTALAÇÕES	0.05.09.214.001	1.000,00			
4.4.90.51	OBRAS E INSTALAÇÕES	0.05.29.215.001	120.000,00			
4.4.90.52	EQUIPAMENTOS E MATERIAL PERMANENTE	0.01.18.211.001	10.000,00			
4.4.90.52	EQUIPAMENTOS E MATERIAL PERMANENTE	0.01.18.211.001	55.000,00			
4.4.90.52	EQUIPAMENTOS E MATERIAL PERMANENTE	0.02.27.213.002	30.000,00			
4.4.90.52	EQUIPAMENTOS E MATERIAL PERMANENTE	0.05.09.214.001	5.000,00			
4.4.90.52	EQUIPAMENTOS E MATERIAL PERMANENTE	0.05.29.215.001	135.000,00			
4.4.90.61	AQUISIÇÃO DE IMÓVEIS	0.01.18.211.001	10.000,00			
4.4.90.61	AQUISIÇÃO DE IMÓVEIS	0.05.29.215.001	105.000,00			
TOTAL						16.615.000,00

Documento Assinado Digitalmente por: MARIA DAS GRACAS DE ARRUDA SILVA
 Acesse em: https://etce.tce-pe.gov.br/gpp/validadoc.seam Código do documento: 26167011-5007-40a3-a37d-e3282ec255fd

M. Gracías

**PREFEITURA DO LAGOA DE ITAENGA**

Rua 21 de Abril, 01 - CNPJ:11097250/0001-08

Orçamento Programa - Exercício de 2021

Anexo 02

Page 15

NATUREZA DA DESPESA POR ORGÃO

PODER ORGÃO						
03 FUNDOS						
02 FUNDO MUNICIPAL DE ASSISTENCIA SOCIAL						
Código	Especificação	F.R.-C.A.	Elemento	Modalidade	Grupo	Classificação Econômica
3.0.00.00	DESPESAS CORRENTES					2.720.000,00
3.1.00.00	PESSOAL E ENCARGOS SOCIAIS				1.785.000,00	
3.1.90.00	APLICAÇÕES DIRETAS			1.765.000,00		
3.1.90.04	CONTRATAÇÃO POR TEMPO DETERMINADO	0.01.13.001.001	177.000,00			
3.1.90.04	CONTRATAÇÃO POR TEMPO DETERMINADO	0.01.13.001.001	543.000,00			
3.1.90.04	CONTRATAÇÃO POR TEMPO DETERMINADO	0.05.15.390.001	1.000,00			
3.1.90.04	CONTRATAÇÃO POR TEMPO DETERMINADO	0.05.16.311.001	351.000,00			
3.1.90.11	VENCIMENTOS E VANTAGENS FIXAS - PESSOAL CIVIL	0.01.13.001.001	447.000,00			
3.1.90.11	VENCIMENTOS E VANTAGENS FIXAS - PESSOAL CIVIL	0.05.15.390.001	1.000,00			
3.1.90.11	VENCIMENTOS E VANTAGENS FIXAS - PESSOAL CIVIL	0.05.16.311.001	44.000,00			
3.1.90.13	OBRIGAÇÕES PATRONAIS	0.01.13.001.001	5.000,00			
3.1.90.13	OBRIGAÇÕES PATRONAIS	0.01.13.001.001	137.000,00			
3.1.90.13	OBRIGAÇÕES PATRONAIS	0.05.15.390.001	1.000,00			
3.1.90.13	OBRIGAÇÕES PATRONAIS	0.05.16.311.001	56.000,00			
3.1.90.94	INDENIZAÇÕES E RESTITUIÇÕES TRABALHISTAS	0.01.13.001.001	2.000,00			
3.3.00.00	OUTRAS DESPESAS CORRENTES				960.000,00	
3.3.50.00	TRANSFERÊNCIAS A INSTITUIÇÕES PRIVADAS SEM FINS LUCRATIVOS			5.000,00		
3.3.50.43	SUBVENÇÕES SOCIAIS	0.01.13.001.001	5.000,00			
3.3.90.00	APLICAÇÕES DIRETAS			955.000,00		
3.3.90.14	DIÁRIAS - CIVIL	0.01.13.001.001	7.000,00			
3.3.90.14	DIÁRIAS - CIVIL	0.05.16.311.001	3.000,00			
3.3.90.30	MATERIAL DE CONSUMO	0.01.13.001.001	44.000,00			
3.3.90.30	MATERIAL DE CONSUMO	0.01.13.001.001	144.000,00			
3.3.90.30	MATERIAL DE CONSUMO	0.05.15.390.001	1.000,00			
3.3.90.30	MATERIAL DE CONSUMO	0.05.16.311.001	78.000,00			
3.3.90.31	PREMIAÇÕES CULTURAIS, ARTÍSTICAS, CIENTÍFICAS, DESPORTIVAS E	0.01.13.001.001	2.000,00			
3.3.90.32	MATERIAL, BEM OU SERVIÇO PARA DISTRIBUIÇÃO GRATUITA	0.01.13.001.001	2.000,00			
3.3.90.32	MATERIAL, BEM OU SERVIÇO PARA DISTRIBUIÇÃO GRATUITA	0.01.13.001.001	213.000,00			
3.3.90.32	MATERIAL, BEM OU SERVIÇO PARA DISTRIBUIÇÃO GRATUITA	0.05.16.311.001	1.000,00			
3.3.90.32	MATERIAL, BEM OU SERVIÇO PARA DISTRIBUIÇÃO GRATUITA	0.05.16.311.001	4.000,00			
3.3.90.33	PASSAGENS E DESPESAS COM LOCOMOÇÃO	0.01.13.001.001	1.000,00			
3.3.90.36	OUTROS SERVIÇOS DE TERCEIROS - PESSOA FÍSICA	0.01.13.001.001	10.000,00			
3.3.90.36	OUTROS SERVIÇOS DE TERCEIROS - PESSOA FÍSICA	0.01.13.001.001	189.000,00			
3.3.90.36	OUTROS SERVIÇOS DE TERCEIROS - PESSOA FÍSICA	0.05.15.390.001	1.000,00			
3.3.90.36	OUTROS SERVIÇOS DE TERCEIROS - PESSOA FÍSICA	0.05.16.311.001	46.000,00			
3.3.90.39	OUTROS SERVIÇOS DE TERCEIROS - PESSOA JURÍDICA	0.01.13.001.001	10.000,00			
3.3.90.39	OUTROS SERVIÇOS DE TERCEIROS - PESSOA JURÍDICA	0.01.13.001.001	137.000,00			
3.3.90.39	OUTROS SERVIÇOS DE TERCEIROS - PESSOA JURÍDICA	0.05.15.390.001	1.000,00			
3.3.90.39	OUTROS SERVIÇOS DE TERCEIROS - PESSOA JURÍDICA	0.05.16.311.001	38.000,00			

Documento Assinado Digitalmente por: MARIA DAS GRACAS DE ARRUDA SILVA
Acesse em: <https://eice.tce-pe.gov.br/portal/validarDoc.seam> Código do documento: 26167011-5007-40a3-a37d-e3282ec255fd*mgasilva*

**PREFEITURA DO LAGOA DE ITAENGA**

Rua 21 de Abril, 01 - CNPJ:11097250/0001-08

Orçamento Programa - Exercício de 2021

Anexo 02

Page 16

NATUREZA DA DESPESA POR ORGÃO

PODER ORGÃO						
03 FUNDOS						
02 FUNDO MUNICIPAL DE ASSISTENCIA SOCIAL						
Código	Especificação	F.R.-C.A.	Elemento	Modalidade	Grupo	Classificação Econômica
3.3.90.47	OBRIGAÇÕES TRIBUTÁRIAS E CONTRIBUTIVAS	0.01.13.001.001	8.000,00			
3.3.90.47	OBRIGAÇÕES TRIBUTÁRIAS E CONTRIBUTIVAS	0.05.15.390.001	1.000,00			
3.3.90.47	OBRIGAÇÕES TRIBUTÁRIAS E CONTRIBUTIVAS	0.05.16.311.001	7.000,00			
3.3.90.48	OUTROS AUXÍLIOS FINANCEIROS A PESSOA FÍSICA	0.01.13.001.001	2.000,00			
3.3.90.92	DESPESAS DE EXERCÍCIOS ANTERIORES	0.01.13.001.001	1.000,00			
4.0.00.00	DESPESAS DE CAPITAL					128.000,00
4.4.00.00	INVESTIMENTOS				128.000,00	
4.4.90.00	APLICAÇÕES DIRETAS			128.000,00		
4.4.90.51	OBRS E INSTALAÇÕES	0.01.13.001.001	20.000,00			
4.4.90.51	OBRS E INSTALAÇÕES	0.05.16.311.001	5.000,00			
4.4.90.52	EQUIPAMENTOS E MATERIAL PERMANENTE	0.01.13.001.001	11.000,00			
4.4.90.52	EQUIPAMENTOS E MATERIAL PERMANENTE	0.01.13.001.001	46.000,00			
4.4.90.52	EQUIPAMENTOS E MATERIAL PERMANENTE	0.05.15.390.001	3.000,00			
4.4.90.52	EQUIPAMENTOS E MATERIAL PERMANENTE	0.05.16.311.001	43.000,00			
TOTAL						2.853.000,00

Documento Assinado Digitalmente por: MARIA DAS GRACAS DE ARRUDA SILVA
 Acesse em: https://etce.tce-pe.gov.br/ppp/validadoc.seam Código do documento: 26167011-5007-40a3-a37d-8282ec255fd

M. Arruda

**PREFEITURA DO LAGOA DE ITAENGA**

Rua 21 de Abril, 01 - CNPJ:11087250/0001-08

Orçamento Programa - Exercício de 2021

Anexo 02

Page 17

NATUREZA DA DESPESA POR ORGÃO

PODER ORGÃO							
03 FUNDOS							
03 FUNDO MUNICIPAL MUNICIPAL DA CRIANÇA E DO ADOLESCENTE							
Código	Especificação	F.R.-C.A.	Elemento	Modalidade	Grupo	Valor	
3.0.00.00	DESPESAS CORRENTES					582.000,00	
3.3.00.00	OUTRAS DESPESAS CORRENTES				887.000,00		
3.3.50.00	TRANSFERÊNCIAS A INSTITUIÇÕES PRIVADAS SEM FINS LUCRATIVOS			682.000,00			
3.3.50.41	CONTRIBUIÇÕES	0.01.13.001.001	300.000,00				
3.3.50.41	CONTRIBUIÇÕES	0.01.13.001.001	382.000,00				
3.3.90.00	APLICAÇÕES DIRETAS			205.000,00			
3.3.90.14	DIÁRIAS - CIVIL	0.01.13.001.001	4.000,00				
3.3.90.30	MATERIAL DE CONSUMO	0.01.13.001.001	13.000,00				
3.3.90.32	MATERIAL, BEM OU SERVIÇO PARA DISTRIBUIÇÃO GRATUITA	0.01.13.001.001	6.000,00				
3.3.90.38	OUTROS SERVIÇOS DE TERCEIROS - PESSOA FÍSICA	0.01.13.001.001	20.000,00				
3.3.90.39	OUTROS SERVIÇOS DE TERCEIROS - PESSOA JURÍDICA	0.01.13.001.001	24.000,00				
3.3.90.47	OBRIGAÇÕES TRIBUTÁRIAS E CONTRIBUTIVAS	0.01.13.001.001	4.000,00				
3.3.90.93	INDENIZAÇÕES E RESTITUIÇÕES	0.01.13.001.001	125.000,00				
4.0.00.00	DESPESAS DE CAPITAL					5.000,00	
4.4.00.00	INVESTIMENTOS				5.000,00		
4.4.90.00	APLICAÇÕES DIRETAS			5.000,00			
4.4.90.52	EQUIPAMENTOS E MATERIAL PERMANENTE	0.01.13.001.001	5.000,00				
TOTAL						892.000,00	

Documento Assinado Digitalmente por: MARIA DAS GRACAS DE ARRUDA SILVA
 Acesse em: https://etce.tce-pe.gov.br/portal/validarDoc.seam Código do documento: 26167011-5007-40a3-a37d-e3282e255fd

M. Gracás



PREFEITURA DO LAGOA DE ITAENGA

Rua 21 de Abril, 01 - CNPJ:11097250/0001-08

Orçamento Programa - Exercício de 2021

Anexo 02

Page 18

NATUREZA DA DESPESA POR ORGÃO

PODER ORGÃO		03 FUNDOS					04 FUNDO MUNICIPAL DE APOIO AO DESENVOLVIMENTO MUNICIPAL - FEM
Código	Especificação	F.R.-C.A.	Elemento	Modalidade	Grupo	Conta Econômica	
4.0.00.00	DESPESAS DE CAPITAL					310.000,00	
4.4.00.00	INVESTIMENTOS				310.000,00		
4.4.90.00	APLICAÇÕES DIRETAS			310.000,00			
4.4.90.51	OBRAS E INSTALAÇÕES	0.01.13.001.001	5.000,00				
4.4.90.51	OBRAS E INSTALAÇÕES	0.05.30.520.001	290.000,00				
4.4.90.52	EQUIPAMENTOS E MATERIAL PERMANENTE	0.01.13.001.001	5.000,00				
4.4.90.52	EQUIPAMENTOS E MATERIAL PERMANENTE	0.05.30.520.001	10.000,00				
TOTAL						310.000,00	

Documento Assinado Digitalmente por: MARIA DAS GRACAS DE ARRUDA SILVA
Acesse em: <https://efce.tce-pe.gov.br/ftp/validadoc.seam> Código do documento: 26167011-5007-40a3-a37d-e3282ec255fd

M. Gracás

**PREFEITURA DO LAGOA DE ITAENGA**

Rua 21 de Abril, 01 - CNPJ:11097250/0001-08

Orçamento Programa - Exercício de 2021

Anexo 02

Page 19

NATUREZA DA DESPESA POR ORGÃO

PODER ORGÃO						
03 FUNDOS						
05 CONSELHO MUNICIPAL DA CRIANÇA E DO ADOLESCENTE						
Código	Especificação	F.R.-C.A.	Elemento	Modalidade	Grupo	Classificação Econômica
3.0.00.00	DESPESAS CORRENTES					152.000,00
3.3.00.00	OUTRAS DESPESAS CORRENTES				152.000,00	
3.3.90.00	APLICAÇÕES DIRETAS			152.000,00		
3.3.90.14	DIÁRIAS - CIVIL	0.01.13.001.001	4.000,00			
3.3.90.30	MATERIAL DE CONSUMO	0.01.13.001.001	10.000,00			
3.3.90.36	OUTROS SERVIÇOS DE TERCEIROS - PESSOA FÍSICA	0.01.13.001.001	56.000,00			
3.3.90.38	OUTROS SERVIÇOS DE TERCEIROS - PESSOA JURÍDICA	0.01.13.001.001	63.000,00			
3.3.90.47	OBRIGAÇÕES TRIBUTÁRIAS E CONTRIBUTIVAS	0.01.13.001.001	20.000,00			
4.0.00.00	DESPESAS DE CAPITAL					15.000,00
4.4.00.00	INVESTIMENTOS				15.000,00	
4.4.90.00	APLICAÇÕES DIRETAS			15.000,00		
4.4.90.51	OBRAS E INSTALAÇÕES	0.01.13.001.001	10.000,00			
4.4.90.52	EQUIPAMENTOS E MATERIAL PERMANENTE	0.01.13.001.001	5.000,00			
TOTAL						167.000,00

Documento Assinado Digitalmente por: MARIA DAS GRACAS DE ARRUDA SILVA
 Acesse em: <https://etce.tce-pe.gov.br/ppp/validadoc.seam> Código do documento: 26167011-5007-408-137d-e3282ec255fd

mgassels



Documento Assinado Digitalmente por: MARIA DAS GRACAS DE ARRUDA SILVA
 Acesse em: <https://etce.tce-pe.gov.br/ppp/validadoc.seam> Código do documento: 26167011-5007-40a3-a37d-e3282ec255fd



PREFEITURA DO LAGOA DE ITAENGA

Rua 21 de Abril, 01 - CNPJ:11097250/0001-08

Orçamento Programa - Exercício de 2021

Anexo 02

Page 20

NATUREZA DA DESPESA POR ORGÃO

PODER ORGÃO		03 FUNDOS		06 FUNDO MUNICIPA DO IDOSO						
Código	Especificação	F.R.-C.A.	Elemento	Modalidade	Grupo	Classificação Econômica				
3.0.00.00	DESPESAS CORRENTES									20.000,00
3.1.00.00	PESSOAL E ENCARGOS SOCIAIS				5.000,00					
3.1.90.00	APLICAÇÕES DIRETAS			5.000,00						
3.1.90.04	CONTRATAÇÃO POR TEMPO DETERMINADO	0.01.13.001.001	1.000,00							
3.1.90.04	CONTRATAÇÃO POR TEMPO DETERMINADO	0.05.16.311.001	1.000,00							
3.1.90.11	VENCIMENTOS E VANTAGENS FIXAS - PESSOAL CIVIL	0.01.13.001.001	1.000,00							
3.1.90.11	VENCIMENTOS E VANTAGENS FIXAS - PESSOAL CIVIL	0.05.16.311.001	1.000,00							
3.1.90.13	OBRIGAÇÕES PATRONAIS	0.01.13.001.001	1.000,00							
3.1.90.13	OBRIGAÇÕES PATRONAIS	0.05.16.311.001	1.000,00							
3.3.00.00	OUTRAS DESPESAS CORRENTES				14.000,00					
3.3.90.00	APLICAÇÕES DIRETAS			14.000,00						
3.3.90.14	DIÁRIAS - CIVIL	0.01.13.001.001	1.000,00							
3.3.90.14	DIÁRIAS - CIVIL	0.05.16.311.001	1.000,00							
3.3.90.30	MATERIAL DE CONSUMO	0.01.13.001.001	1.000,00							
3.3.90.30	MATERIAL DE CONSUMO	0.05.16.311.001	1.000,00							
3.3.90.32	MATERIAL, BEM OU SERVIÇO PARA DISTRIBUIÇÃO GRATUITA	0.01.13.001.001	1.000,00							
3.3.90.32	MATERIAL, BEM OU SERVIÇO PARA DISTRIBUIÇÃO GRATUITA	0.05.16.311.001	1.000,00							
3.3.90.36	OUTROS SERVIÇOS DE TERCEIROS - PESSOA FÍSICA	0.01.13.001.001	1.000,00							
3.3.90.36	OUTROS SERVIÇOS DE TERCEIROS - PESSOA FÍSICA	0.05.16.311.001	1.000,00							
3.3.90.39	OUTROS SERVIÇOS DE TERCEIROS - PESSOA JURÍDICA	0.01.13.001.001	1.000,00							
3.3.90.39	OUTROS SERVIÇOS DE TERCEIROS - PESSOA JURÍDICA	0.05.16.311.001	1.000,00							
3.3.90.47	OBRIGAÇÕES TRIBUTÁRIAS E CONTRIBUTIVAS	0.01.13.001.001	1.000,00							
3.3.90.47	OBRIGAÇÕES TRIBUTÁRIAS E CONTRIBUTIVAS	0.05.16.311.001	1.000,00							
3.3.90.48	OUTROS AUXÍLIOS FINANCEIROS A PESSOA FÍSICA	0.01.13.001.001	1.000,00							
3.3.90.48	OUTROS AUXÍLIOS FINANCEIROS A PESSOA FÍSICA	0.05.16.311.001	1.000,00							
4.0.00.00	DESPESAS DE CAPITAL									2.000,00
4.4.00.00	INVESTIMENTOS				2.000,00					
4.4.90.00	APLICAÇÕES DIRETAS			2.000,00						
4.4.90.52	EQUIPAMENTOS E MATERIAL PERMANENTE	0.01.13.001.001	1.000,00							
4.4.90.52	EQUIPAMENTOS E MATERIAL PERMANENTE	0.05.16.311.001	1.000,00							
TOTAL										22.000,00

Maselis



PREFEITURA DO LAGOA DE ITAENGA

Rua 21 de Abril, 01 - CNPJ:11097250/0001-08

Orçamento Programa - Exercício de 2021

Anexo 02

Page 21

NATUREZA DA DESPESA POR ORGÃO

PODER ORGÃO							Classificação Econômica
Código	Especificação	F.R.-C.A.	Elemento	Modalidade	Grupo		
90	RESERVA DE CONTINGÊNCIA					630.000,00	
99	RESERVA DE CONTINGÊNCIA				630.000,00	630.000,00	
9.0.00.00	RESERVA DE CONTINGÊNCIA					630.000,00	
9.9.00.00	RESERVA DE CONTINGÊNCIA					630.000,00	
9.9.99.00	A DEFINIR			630.000,00			
9.9.99.99	A CLASSIFICAR	0.01.15.001.001	630.000,00				
TOTAL						630.000,00	
TOTAL GERAL						64.000.000,00	

Documento Assinado Digitalmente por: MARIA DAS GRACAS DE ARRUDA SILVA
Acesse em: <https://etce.tce.pe.gov.br/gpp/validadoc.seam> Código do documento: 26167011-5007-40a3-a37d-e3282ec255fd

Mgsalv's



Documento Assinado Digitalmente por: MARIA DAS GRAÇAS DE ARRUDA SILVA
 Acesse em: https://etce.tce.pe.gov.br/ppp/validador/assinam_codigo_documento_2646701450074013197069282e02581d



PREFEITURA DO LAGOA DE ITAENGA

Rua 21 de Abril, 01 - CNPJ:11097250/0001-08

Orçamento Programa - Exercício de 2021

Anexo 07

Page 1

PROGRAMA DE TRABALHO DO GOVERNO DEMONSTRATIVO DE FUNÇÕES, SUBFUNÇÕES E PROGRAMAS POR PROJETOS, ATIVIDADES E OPERAÇÕES ESPECIAIS

(Inc. II, § 2º, Art. 2º)

Código	Especificação	Operação Especial	Projetos	Atividades	Total
01	LEGISLATIVA	0,00	30.000,00	2.182.000,00	2.212.000,00
01 031	AÇÃO LEGISLATIVA	0,00	30.000,00	2.182.000,00	2.212.000,00
01 031 0001	PROCEDIMENTOS LEGISLATIVOS	0,00	30.000,00	2.182.000,00	2.212.000,00
01.031.0001.1001.0000	CONSTRUÇÃO, REFORMA E/OU AMPLIAÇÃO DO PRÉDIO DA CÂMARA	0,00	10.000,00	0,00	10.000,00
01.031.0001.1002.0000	REEQUIPAMENTO DA UNIDADE	0,00	20.000,00	0,00	20.000,00
01.031.0001.2001.0000	MANUTENÇÃO DAS ATIVIDADES LEGISLATIVAS	0,00	0,00	1.070.000,00	1.070.000,00
01.031.0001.2133.0000	MANUTENÇÃO DOS SERVIÇOS ADMINISTRATIVOS	0,00	0,00	951.000,00	951.000,00
01.031.0001.2134.0000	VERBA DE REPRESENTAÇÃO DA PRESIDÊNCIA	0,00	0,00	90.000,00	90.000,00
01.031.0001.2135.0000	ENCARGOS COM INATIVOS E PENSIONISTAS	0,00	0,00	71.000,00	71.000,00
04	ADMINISTRAÇÃO	0,00	20.000,00	11.907.000,00	11.927.000,00
04 032	CONTROLE EXTERNO	0,00	0,00	8.000,00	8.000,00
04 032 0403	APOIO AOS CONSELHOS MUNICIPAIS	0,00	0,00	8.000,00	8.000,00
04.032.0403.2008.0000	MANUTENÇÃO DOS CONSELHOS MUNICIPAIS	0,00	0,00	8.000,00	8.000,00
04 122	ADMINISTRAÇÃO GERAL	0,00	10.000,00	11.261.000,00	11.271.000,00
04 122 0401	GESTÃO ADMINISTRATIVA DO MUNICÍPIO	0,00	0,00	11.261.000,00	11.261.000,00
04.122.0401.2003.0000	MANUTENÇÃO DAS ATIVIDADES GERAIS DO GABINETE	0,00	0,00	738.000,00	738.000,00
04.122.0401.2007.0000	MANUTENÇÃO DAS ATIVIDADES GERAIS DA PROCURADORIA	0,00	0,00	194.000,00	194.000,00
04.122.0401.2010.0000	MANUTENÇÃO DAS ATIVIDADES GERAIS DA SECRETARIA DE ADMINISTRAÇÃO	0,00	0,00	3.469.000,00	3.469.000,00
04.122.0401.2011.0000	MANUTENÇÃO DAS ATIVIDADES DA GUARDA MUNICIPAL DO MUNICÍPIO	0,00	0,00	180.000,00	180.000,00
04.122.0401.2047.0000	MANUTENÇÃO DAS ATIVIDADES GERAIS DA SECRETARIA DE AGRICULTURA E MEIO AMBIENTE	0,00	0,00	2.430.000,00	2.430.000,00
04.122.0401.2054.0000	MANUTENÇÃO DAS ATIVIDADES GERAIS DA SECRETARIA DE INFRAESTRUTURA, URBANISMO E HABITAÇÃO	0,00	0,00	3.662.000,00	3.662.000,00
04.122.0401.2123.0000	MANUTENÇÃO DAS ATIVIDADES GERAIS DA SECRETARIA DE FINANÇAS	0,00	0,00	653.000,00	653.000,00
04.122.0401.2156.0000	CONTRIBUIÇÕES A ENTIDADES ADMINISTRATIVAS (AMUPE, CNM, entre outras)	0,00	0,00	35.000,00	35.000,00
04 122 0402	REEQUIPAMENTO DO MUNICÍPIO	0,00	10.000,00	0,00	10.000,00
04.122.0402.1074.0000	AQUISIÇÃO DE MÓVEIS, MÁQUINAS, EQUIPAMENTOS E VIATURAS DESTINADOS PARA GUARDA MUNICIPAL	0,00	10.000,00	0,00	10.000,00
04 123	ADMINISTRAÇÃO FINANCEIRA	0,00	0,00	570.000,00	570.000,00
04 123 0401	GESTÃO ADMINISTRATIVA DO MUNICÍPIO	0,00	0,00	570.000,00	570.000,00
04.123.0401.2018.0000	OBRIGAÇÕES TRIBUTÁRIAS E CONTRIBUTIVAS DO MUNICÍPIO	0,00	0,00	570.000,00	570.000,00
04 124	CONTROLE INTERNO	0,00	0,00	7.000,00	7.000,00
04 124 0401	GESTÃO ADMINISTRATIVA DO MUNICÍPIO	0,00	0,00	7.000,00	7.000,00
04.124.0401.2005.0000	MANUTENÇÃO DAS ATIVIDADES GERAIS DO CONTROLE INTERNO	0,00	0,00	7.000,00	7.000,00
04 129	ADMINISTRAÇÃO DE RECEITAS	0,00	10.000,00	61.000,00	71.000,00
04 129 0406	MODERNIZAÇÃO DO SISTEMA DE ARRECAÇÃO	0,00	10.000,00	61.000,00	71.000,00
04.129.0406.1007.0000	MODERNIZAÇÃO DA GERÊNCIA DA RECEITA MOBILIÁRIA E IMOBILIÁRIA	0,00	10.000,00	0,00	10.000,00
04.129.0406.2017.0000	MANUTENÇÃO DAS ATIVIDADES DO SETOR TRIBUTÁRIO DO MUNICÍPIO	0,00	0,00	61.000,00	61.000,00

Mozali's



Documento Assinado Digitalmente por: MARIA DAS GRAÇAS DE ARRUDA SILVA
 Acesse em: https://etce.tce.pe.gov.br/gpj/validador/assinatura/validar_documento/26167011-5007-4063-9137-0e329e22590d



PREFEITURA DO LAGOA DE ITAENGA

Rua 21 de Abril, 01 - CNPJ:11097250/0001-08

Orçamento Programa - Exercício de 2021

Anexo 07

Page 2

**PROGRAMA DE TRABALHO DO GOVERNO
 DEMONSTRATIVO DE FUNÇÕES, SUBFUNÇÕES E PROGRAMAS
 POR PROJETOS, ATIVIDADES E OPERAÇÕES ESPECIAIS**

(Inc. II, § 2º, Art. 2º)

Código	Especificação	Operação Especial	Projetos	Atividades	Total
04	ADMINISTRAÇÃO	0,00	20.000,00	11.907.000,00	11.927.000,00
08	ASSISTENCIA SOCIAL	0,00	65.000,00	3.766.000,00	3.831.000,00
08 122	ADMINISTRAÇÃO GERAL	0,00	25.000,00	1.334.000,00	1.359.000,00
08 122 0401	GESTÃO ADMINISTRATIVA DO MUNICÍPIO	0,00	0,00	7.000,00	7.000,00
08.122.0401.2052.0000	MANUTENÇÃO DAS ATIVIDADES GERAIS DA SECRETARIA DE PROMOÇÃO SOCIAL E DIREITOS HUMANOS	0,00	0,00	7.000,00	7.000,00
08 122 0801	GESTÃO ADMINISTRATIVA DO FUNDO MUNICIPAL DE ASSISTÊNCIA SOCIAL	0,00	25.000,00	1.327.000,00	1.352.000,00
08.122.0801.1069.0000	CONSTRUÇÃO, REFORMA E/OU AMPLIAÇÃO NA SEDE DO FUNDO MUNICIPAL DE ASSISTENCIA SOCIAL	0,00	25.000,00	0,00	25.000,00
08.122.0801.2095.0000	MANUTENÇÃO DAS ATIVIDADES GERAIS DO FUNDO MUNICIPAL DE ASSISTÊNCIA SOCIAL	0,00	0,00	1.118.000,00	1.118.000,00
08.122.0801.2096.0000	DISTRIBUIÇÃO GRATUITA DE BENS E SERVIÇOS DE CARÁTER SOCIAL, COM BASE EM LEI BENEFÍCIO EVENTUAL	0,00	0,00	204.000,00	204.000,00
08.122.0801.2097.0000	APOIO A ENTIDADES SEM FINS LUCRATIVOS	0,00	0,00	5.000,00	5.000,00
08 243	ASSISTÊNCIA À CRIANÇA E AO ADOLESCENTE	0,00	20.000,00	1.175.000,00	1.195.000,00
08 243 0808	GESTÃO ADMINISTRATIVA DO FUNDICA	0,00	5.000,00	762.000,00	767.000,00
08.243.0808.1046.0000	AQUISIÇÃO DE EQUIPAMENTO DIVERSOS PARA O FUNDO MUNICIPAL DA CRIANÇA E DO ADOLESCENTE	0,00	5.000,00	0,00	5.000,00
08.243.0808.2106.0000	MANUTENÇÃO DAS ATIVIDADES FUNDO MUNICIPAL DO DIREITO DA CRIANÇA E DO ADOLESCENTE	0,00	0,00	38.000,00	38.000,00
08.243.0808.2107.0000	FORTEALECIMENTO DAS AÇÕES E CAMPANHAS	0,00	0,00	14.000,00	14.000,00
08.243.0808.2108.0000	IMPLEMENTAÇÃO DAS AÇÕES SOCIOEDUCATIVAS A CRIANÇA E ADOLESCENTE	0,00	0,00	306.000,00	306.000,00
08.243.0808.2131.0000	MANUTENÇÃO DO PROJETO OPORTUNIZAR COMUNIDADE	0,00	0,00	370.000,00	370.000,00
08.243.0808.2136.0000	CONTRIBUIÇÃO AO PROGRAMA MUNICIPAL DE LIBERDADE ASSISTIDA E PRESTAÇÃO DE SERVIÇO COMUNITÁRIO	0,00	0,00	10.000,00	10.000,00
08.243.0808.2139.0000	MANUTENÇÃO DO PROGRAMA DE FORTALECIMENTO E DESENVOLVIMENTO INSTITUCIONAL	0,00	0,00	24.000,00	24.000,00
08 243 0809	GESTÃO ADMINISTRATIVA DO CONDICA	0,00	15.000,00	152.000,00	167.000,00
08.243.0809.1066.0000	AQUISIÇÃO DE EQUIPAMENTO DIVERSOS PARA O CONSELHO MUNICIPAL DA CRIANÇA E DO ADOLESCENTE	0,00	5.000,00	0,00	5.000,00
08.243.0809.1067.0000	CONSTRUÇÃO DA SEDE DO CMDCA/TUTELAR	0,00	10.000,00	0,00	10.000,00
08.243.0809.2110.0000	MANUTENÇÃO DAS ATIVIDADES DO CONSELHO DE DIREITO DA CRIANÇA E ADOLESCENTE	0,00	0,00	152.000,00	152.000,00
08 243 0811	PROGRAMA DE ENFRENTAMENTO DO TRABALHO INFANTIL-CATAVENTO	0,00	0,00	261.000,00	261.000,00
08.243.0811.2137.0000	AÇÕES DE ENFRENTAMENTO DO TRABALHO INFANTIL-CATAVENTO	0,00	0,00	261.000,00	261.000,00
08 244	ASSISTÊNCIA COMUNITÁRIA	0,00	20.000,00	1.277.000,00	1.297.000,00
08 244 0801	GESTÃO ADMINISTRATIVA DO FUNDO MUNICIPAL DE ASSISTÊNCIA SOCIAL	0,00	0,00	18.000,00	18.000,00
08.244.0801.2143.0000	MANUTENÇÃO DAS AÇÕES DE ENFRENTAMENTO AO COVID 19	0,00	0,00	18.000,00	18.000,00
08 244 0803	PROGRAMA CRIANÇA FELIZ	0,00	0,00	254.000,00	254.000,00
08.244.0803.2099.0000	MANUTENÇÃO DAS ATIVIDADES DO PROGRAMA CRIANÇA FELIZ	0,00	0,00	254.000,00	254.000,00
08 244 0804	BLOCO DA PROTEÇÃO BÁSICA	0,00	0,00	451.000,00	451.000,00
08.244.0804.2100.0000	MANUTENÇÃO DAS ATIVIDADES DO PISO BÁSICO FIXO	0,00	0,00	232.000,00	232.000,00
08.244.0804.2101.0000	MANUTENÇÃO DAS ATIVIDADES DO SERVIÇO DE CONVIVÊNCIA E FORTALECIMENTO DE VINCULOS-SCFV	0,00	0,00	219.000,00	219.000,00

mgasul's



Documento Assinado Digitalmente por: MARIA DAS GRAÇAS DE ARRUDA SILVA
 Acesse em: https://etce.tce-pe.gov.br/gpp/validar_documento?codigo_documento=26167011-5007-40a3-437d-e3282ec255fd



PREFEITURA DO LAGOA DE ITAENGA

Rua 21 de Abril, 01 - CNPJ:11097250/0001-08

Orçamento Programa - Exercício de 2021
Anexo 07
Page 3

PROGRAMA DE TRABALHO DO GOVERNO DEMONSTRATIVO DE FUNÇÕES, SUBFUNÇÕES E PROGRAMAS POR PROJETOS, ATIVIDADES E OPERAÇÕES ESPECIAIS (Inc. II, § 2º, Art. 2º)

Código	Especificação	Operação Especial	Projetos	Atividades	Total
06	ASSISTENCIA SOCIAL	0,00	65.000,00	3.766.000,00	3.831.000,00
06	244 ASSISTÊNCIA COMUNITÁRIA	0,00	20.000,00	1.277.000,00	1.297.000,00
06	244 0805 BLOCO DA PROTEÇÃO SOCIAL ESPECIAL DE MÉDIA COMPLEXIDADE	0,00	0,00	221.000,00	221.000,00
06.244.0805.2098.0000	MANUTENÇÃO DAS ATIVIDADES DO PISO FIXO DE MÉDIA COMPLEXIDADE- MSE	0,00	0,00	13.000,00	13.000,00
06.244.0805.2102.0000	MANUTENÇÃO DAS ATIVIDADES DO BLOCO SOCIAL ESPECIAL DE MÉDIA COMPLEXIDADE-CREAS	0,00	0,00	208.000,00	208.000,00
06	244 0806 BLOCO DA GESTÃO DO PROGRAMA BOLSA FAMÍLIA E CADASTRO ÚNICO	0,00	0,00	296.000,00	296.000,00
06.244.0806.2103.0000	MANUTENÇÃO DAS ATIVIDADES DO PROGRAMA DO BOLSA FAMÍLIA-IGDBF	0,00	0,00	274.000,00	274.000,00
06.244.0806.2104.0000	MANUTENÇÃO DAS ATIVIDADES DO PROGRAMA IGD-SUAS	0,00	0,00	10.000,00	10.000,00
06.244.0806.2140.0000	MANUTENÇÃO DAS ATIVIDADES DO CONTROLE SOCIAL	0,00	0,00	12.000,00	12.000,00
06	244 0807 PROGRAMA INCLUSÃO PRODUTIVA	0,00	5.000,00	15.000,00	20.000,00
06.244.0807.1047.0000	AQUISIÇÃO DE EQUIPAMENTOS PARA COORDENADORIA DA MULHER	0,00	5.000,00	0,00	5.000,00
06.244.0807.2105.0000	ATIVIDADES DA COORDENADORIA DA MULHER	0,00	0,00	15.000,00	15.000,00
06	244 0810 CENTRO DE REFERÊNCIA PARA MULHERES VÍTIMAS DE VIOLÊNCIA	0,00	15.000,00	0,00	15.000,00
06.244.0810.1056.0000	AQUISIÇÃO DE EQUIPAMENTOS DESTINADO AO ATENDIMENTO À MULHER - FEM MULHER	0,00	15.000,00	0,00	15.000,00
06	244 0812 PROTEÇÃO SOCIAL BÁSICA - ATENÇÃO A PESSOA IDOSA	0,00	0,00	22.000,00	22.000,00
06.244.0812.2116.0000	MANUTENÇÃO DAS ATIVIDADES DO PROGRAMA DE ATENÇÃO A PESSOA IDOSA	0,00	0,00	22.000,00	22.000,00
09	PREVIDENCIA SOCIAL	0,00	330.000,00	489.000,00	819.000,00
09	271 PREVIDÊNCIA BÁSICA	0,00	330.000,00	489.000,00	819.000,00
09	271 0001 PROCEDIMENTOS LEGISLATIVOS	0,00	330.000,00	0,00	330.000,00
09.271.0001.9001.0000	CONTRIBUIÇÕES PREVIDENCIÁRIAS	0,00	330.000,00	0,00	330.000,00
09	271 0901 BENEFÍCIOS, PROVENTOS E AUXÍLIOS	0,00	0,00	489.000,00	489.000,00
09.271.0901.2013.0000	APOSENTADORIAS E PENSÕES	0,00	0,00	489.000,00	489.000,00
10	SAÚDE	0,00	509.000,00	16.106.000,00	16.615.000,00
10	122 ADMINISTRAÇÃO GERAL	0,00	0,00	2.561.000,00	2.561.000,00
10	122 0403 APOIO AOS CONSELHOS MUNICIPAIS	0,00	0,00	9.000,00	9.000,00
10.122.0403.2114.0000	APOIO AO CONSELHO MUNICIPAL DE SAÚDE	0,00	0,00	9.000,00	9.000,00
10	122 1001 GESTÃO ADMINISTRATIVA DO FMS	0,00	0,00	2.552.000,00	2.552.000,00
10.122.1001.2063.0000	MANUTENÇÃO DAS ATIVIDADES GERAIS DO FUNDO MUNICIPAL DE SAÚDE	0,00	0,00	2.445.000,00	2.445.000,00
10.122.1001.2064.0000	DISTRIBUIÇÃO DE PRÓTESES, CADEIRAS DE RODAS, LEITE E OUTROS	0,00	0,00	17.000,00	17.000,00
10.122.1001.2156.0000	AÇÕES DE ENFRENTAMENTO AO COVID 19	0,00	0,00	90.000,00	90.000,00
10	301 ATENÇÃO PRIMÁRIA	0,00	155.000,00	5.135.000,00	5.290.000,00

massulis



Documento Assinado Digitalmente por: MARIA DAS GRAÇAS DE ARJUDA SILVA
 Acesse em: https://etce.tce.pe.gov.br/gpj/validar_documento?codigo_documento=2616701100074043-8370-ec282ec251d



PREFEITURA DO LAGOA DE ITAENGA

Rua 21 de Abril, 01 - CNPJ:11097250/0001-08

Orçamento Programa - Exercício de 2021

Anexo 07

Page 4

PROGRAMA DE TRABALHO DO GOVERNO DEMONSTRATIVO DE FUNÇÕES, SUBFUNÇÕES E PROGRAMAS POR PROJETOS, ATIVIDADES E OPERAÇÕES ESPECIAIS

(Inc.II, § 2º, Art.2º)

Código	Especificação	Operação Especial	Projetos	Atividades	Total
10	SAÚDE	0,00	509.000,00	16.106.000,00	16.615.000,00
10	301 ATENÇÃO PRIMÁRIA	0,00	155.000,00	5.135.000,00	5.290.000,00
10	301 1002 ATENÇÃO PRIMÁRIA	0,00	155.000,00	5.135.000,00	5.290.000,00
10.301.1002.1079.0000	CONSTRUÇÃO, AMPLIAÇÃO E/OU REFORMA DE UNIDADES PARA A ATENÇÃO PRIMÁRIA	0,00	80.000,00	0,00	80.000,00
10.301.1002.1080.0000	AQUISIÇÃO DE MÓVEIS E EQUIPAMENTOS PARA ATENÇÃO PRIMÁRIA	0,00	65.000,00	0,00	65.000,00
10.301.1002.1081.0000	AQUISIÇÃO DE IMÓVEIS PARA A ATENÇÃO PRIMÁRIA	0,00	10.000,00	0,00	10.000,00
10.301.1002.2150.0000	MANUTENÇÃO DAS AÇÕES E SERV. PÚBLICOS EM SAÚDE - ATENÇÃO PRIMÁRIA	0,00	0,00	5.135.000,00	5.135.000,00
10	302 ATENÇÃO ESPECIALIZADA	0,00	352.000,00	7.312.000,00	7.664.000,00
10	302 1003 ATENÇÃO ESPECIALIZADA	0,00	352.000,00	7.312.000,00	7.664.000,00
10.302.1003.1082.0000	CONSTRUÇÃO, REFORMA E/OU AMPLIAÇÃO DAS UNIDADES DA REDE DE SERVIÇOS DE ATENÇÃO ESPECIALIZADA	0,00	115.000,00	0,00	115.000,00
10.302.1003.1083.0000	AQUISIÇÃO DE MÓVEIS E EQUIPAMENTOS PARA A ATENÇÃO ESPECIALIZADA	0,00	132.000,00	0,00	132.000,00
10.302.1003.1084.0000	AQUISIÇÃO DE IMÓVEIS DESTINADOS A ATENÇÃO ESPECIALIZADA	0,00	105.000,00	0,00	105.000,00
10.302.1003.2151.0000	MANUTENÇÃO DAS AÇÕES E SERV. PÚBLICO EM SAÚDE - ATENÇÃO ESPECIALIZADA	0,00	0,00	7.312.000,00	7.312.000,00
10	303 SUPORTE PROFILÁTICO E TERAPÊUTICO	0,00	0,00	154.000,00	154.000,00
10	303 1004 ASSISTÊNCIA FARMACÊUTICA	0,00	0,00	154.000,00	154.000,00
10.303.1004.2152.0000	MANUTENÇÃO DO PROGRAMA ASSISTÊNCIA FARMACÊUTICA	0,00	0,00	154.000,00	154.000,00
10	304 VIGILÂNCIA SANITÁRIA	0,00	2.000,00	270.000,00	272.000,00
10	304 1005 VIGILÂNCIA EM SAÚDE	0,00	2.000,00	270.000,00	272.000,00
10.304.1005.1085.0000	CONSTRUÇÃO, REFORMA E/OU AMPLIAÇÃO DAS UNIDADES DA REDE DE SERVIÇOS DE VIGILÂNCIA EM SAÚDE	0,00	2.000,00	0,00	2.000,00
10.304.1005.2153.0000	INCENTIVO FINANCEIRO PARA EXECUÇÃO DE AÇÕES DE VIGILÂNCIA SANITÁRIA	0,00	0,00	270.000,00	270.000,00
10	305 VIGILÂNCIA EPIDEMIOLÓGICA	0,00	0,00	674.000,00	674.000,00
10	305 1005 VIGILÂNCIA EM SAÚDE	0,00	0,00	674.000,00	674.000,00
10.305.1005.2154.0000	MANUTENÇÃO DO PROGRAMA DE AGENTES DE COMBATE AS ENDEMIAS	0,00	0,00	674.000,00	674.000,00
12	EDUCAÇÃO	0,00	1.344.000,00	20.809.000,00	22.153.000,00
12	122 ADMINISTRAÇÃO GERAL	0,00	0,00	354.000,00	354.000,00
12	122 0401 GESTÃO ADMINISTRATIVA DO MUNICÍPIO	0,00	0,00	347.000,00	347.000,00
12.122.0401.2020.0000	MANUTENÇÃO DAS ATIVIDADES GERAIS DA SECRETARIA DE EDUCAÇÃO	0,00	0,00	347.000,00	347.000,00
12	122 0407 CONTROLE SOCIAL	0,00	0,00	7.000,00	7.000,00
12.122.0407.2018.0000	MANUTENÇÃO DOS CONSELHOS DE EDUCAÇÃO	0,00	0,00	7.000,00	7.000,00
12	306 ALIMENTAÇÃO E NUTRIÇÃO	0,00	0,00	385.000,00	385.000,00
12	306 1201 PROGRAMA NACIONAL DE ALIMENTAÇÃO ESCOLAR - PNAE	0,00	0,00	385.000,00	385.000,00
12.306.1201.2022.0000	MANUTENÇÃO DO PROGRAMA NACIONAL DE ALIMENTAÇÃO ESCOLAR - PNAE	0,00	0,00	385.000,00	385.000,00

massili



Documento Assinado Digitalmente por: MARIA DAS GRACAS DE ARRUDA SILVA
 Acesse em: https://etce.tce.pe.gov.br/ppp/validador.cfm?Codigo=documentos/616701150074025437d4322960255fd



PREFEITURA DO LAGOA DE ITAENGA

Rua 21 de Abril, 01 - CNPJ:11097250/0001-08

Orçamento Programa - Exercício de 2021

Anexo 07

Page 5

**PROGRAMA DE TRABALHO DO GOVERNO
 DEMONSTRATIVO DE FUNÇÕES, SUBFUNÇÕES E PROGRAMAS
 POR PROJETOS, ATIVIDADES E OPERAÇÕES ESPECIAIS**

(Inc. II, § 2º, Art. 2º)

Código	Especificação	Operação Especial	Projetos	Atividades	Total
12	EDUCAÇÃO	0,00	1.344.000,00	20.809.000,00	22.153.000,00
12	306 ALIMENTAÇÃO E NUTRIÇÃO	0,00	0,00	385.000,00	385.000,00
12	361 ENSINO FUNDAMENTAL	0,00	1.044.000,00	19.702.000,00	20.746.000,00
12	361 1202 PROGRAMA DE TRANSPORTE ESCOLAR	0,00	0,00	390.000,00	390.000,00
12.361.1202.2023.0000	MANUTENÇÃO DO PROGRAMA DE TRANSPORTE ESCOLAR	0,00	0,00	390.000,00	390.000,00
12	361 1203 PROGRAMA A CAMINHO DA ESCOLA	0,00	180.000,00	0,00	180.000,00
12.361.1203.1009.0000	AQUISIÇÃO DE TRANSPORTE ESCOLAR	0,00	180.000,00	0,00	180.000,00
12	361 1204 EXPANSÃO DA REDE FÍSICA DO ENSINO MUNICIPAL	0,00	854.000,00	279.000,00	1.133.000,00
12.361.1204.1010.0000	AQUISIÇÃO DE MÓVEIS, MÁQUINAS E EQUIAMENTOS DIVERSOS, DESTINADOS AO ENSINO	0,00	205.000,00	0,00	205.000,00
12.361.1204.1011.0000	CONSTRUÇÃO, REFORMA E/OU AMPLIAÇÃO DAS UNIDADES DE ENSINO	0,00	659.000,00	0,00	659.000,00
12.361.1204.2024.0000	MANUTENÇÃO DO PROGRAMA SALÁRIO EDUCAÇÃO	0,00	0,00	279.000,00	279.000,00
12	361 1205 PDDE - PROGRAMA DINHEIRO DIREITO NA ESCOLA	0,00	0,00	13.000,00	13.000,00
12.361.1205.2025.0000	MANUTENÇÃO DO PROGRAMA DINHEIRO DIRETO NA ESCOLA - PDDE	0,00	0,00	13.000,00	13.000,00
12	361 1208 JOGOS ESCOLARES	0,00	0,00	30.000,00	30.000,00
12.361.1208.2026.0000	MANUTENÇÃO DE JOGOS ESCOLARES	0,00	0,00	30.000,00	30.000,00
12	361 1209 GESTÃO DA EDUCAÇÃO BÁSICA	0,00	0,00	14.013.000,00	14.013.000,00
12.361.1209.2030.0000	MANUTENÇÃO DO ENSINO FUNDAMENTAL FUNDEB - 60%	0,00	0,00	9.797.000,00	9.797.000,00
12.361.1209.2031.0000	MANUTENÇÃO DO ENSINO FUNDAMENTAL - FUNDEB 40%	0,00	0,00	4.194.000,00	4.194.000,00
12.361.1209.2033.0000	AQUISIÇÃO DE MATERIAL DIDÁTICO-ESCOLARES	0,00	0,00	15.000,00	15.000,00
12.361.1209.2034.0000	CAPACITAÇÃO E TREINAMENTO DE PROFESSORES	0,00	0,00	7.000,00	7.000,00
12	361 1210 GESTÃO ADMINISTRATIVA DO FUNDO MUNICIPAL DE EDUCAÇÃO	0,00	0,00	4.970.000,00	4.970.000,00
12.361.1210.2157.0000	MANUTENÇÃO DO ENSINO FUNDAMENTAL	0,00	0,00	4.970.000,00	4.970.000,00
12	361 1212 DESENVOLVIMENTO DO ENSINO PARA ERRADICAÇÃO DO ANALFABETISMO	0,00	0,00	7.000,00	7.000,00
12.361.1212.2157.0000	MANUTENÇÃO DAS ATIVIDADES DESENVOLVIMENTO PARA ARRADICAÇÃO DO ANALFABETISMO ENTRE JOVENS E ADULTOS	0,00	0,00	7.000,00	7.000,00
12	364 ENSINO SUPERIOR	0,00	0,00	255.000,00	255.000,00
12	364 1207 TRANSPORTE UNIVERSITÁRIO	0,00	0,00	255.000,00	255.000,00
12.364.1207.2027.0000	APOIO AO TRANSPORTE UNIVERSITÁRIO	0,00	0,00	255.000,00	255.000,00
12	365 EDUCAÇÃO INFANTIL	0,00	300.000,00	73.000,00	373.000,00
12	365 1204 EXPANSÃO DA REDE FÍSICA DO ENSINO MUNICIPAL	0,00	300.000,00	25.000,00	325.000,00
12.365.1204.1012.0000	CONSTRUÇÃO, REFORMA E/OU AMPLIAÇÃO DE UNIDADES DE EDUCAÇÃO INFANTIL	0,00	300.000,00	0,00	300.000,00
12.365.1204.2029.0000	MANUTENÇÃO DO ENSINO INFANTIL	0,00	0,00	25.000,00	25.000,00
12	365 1208 PROGRAMA BRASIL CARINHOSO	0,00	0,00	17.000,00	17.000,00
12.365.1208.2029.0000	APOIO AS CRECHES DESTINADO AO PROGRAMA BRASIL CARINHOSO	0,00	0,00	17.000,00	17.000,00
12	365 1209 GESTÃO DA EDUCAÇÃO BÁSICA	0,00	0,00	31.000,00	31.000,00
12.365.1209.2035.0000	MANUTENÇÃO DA EDUCAÇÃO INFANTIL FUNDEB - 60%	0,00	0,00	5.000,00	5.000,00
12.365.1209.2037.0000	MANUTENÇÃO DAS ATIVIDADES DO ENSINO INFANTIL	0,00	0,00	26.000,00	26.000,00

M. Assis



Documento Assinado Digitalmente por: MARIA DAS GRAÇAS DE ARRUDA SILVA
 Acesse em: https://etce.tce.pe.gov.br/gpp/yulid4p0ocseam Código do Documento: 261670115007403-4374-8282ec251d



PREFEITURA DO LAGOA DE ITAENGA

Rua 21 de Abril, 01 - CNPJ:11097250/0001-08

Orçamento Programa - Exercício de 2021
Anexo 07
Page 6

PROGRAMA DE TRABALHO DO GOVERNO DEMONSTRATIVO DE FUNÇÕES, SUBFUNÇÕES E PROGRAMAS POR PROJETOS, ATIVIDADES E OPERAÇÕES ESPECIAIS (Inc. II, § 2º, Art. 2º)

Código	Especificação	Operação Especial	Projetos	Atividades	Total
12	EDUCAÇÃO	0,00	1.344.000,00	20.809.000,00	22.153.000,00
12 386	EDUCAÇÃO DE JOVENS E ADULTOS	0,00	0,00	22.000,00	22.000,00
12 386 1209	GESTÃO DA EDUCAÇÃO BÁSICA	0,00	0,00	22.000,00	22.000,00
12.386.1209.2158.0000	MANUTENÇÃO DAS ATIVIDADES DO PROGRAMA EJA	0,00	0,00	9.000,00	9.000,00
12.386.1209.2180.0000	MANUTENÇÃO DAS ATIVIDADES DO PROGRAMA EJA 40%	0,00	0,00	9.000,00	9.000,00
12.386.1209.2181.0000	MANUTENÇÃO DAS ATIVIDADES DO PROGRAMA EJA 60%	0,00	0,00	4.000,00	4.000,00
12 387	EDUCAÇÃO ESPECIAL	0,00	0,00	18.000,00	18.000,00
12 387 1211	DESENVOLVIMENTO DO ENSINO ESPECIAL	0,00	0,00	18.000,00	18.000,00
12.387.1211.2182.0000	MANUTENÇÃO DA EDUCAÇÃO ESPECIAL	0,00	0,00	7.000,00	7.000,00
12.387.1211.2183.0000	MANUTENÇÃO DA EDUCAÇÃO ESPECIAL- 60%	0,00	0,00	4.000,00	4.000,00
12.387.1211.2184.0000	MANUTENÇÃO DA EDUCAÇÃO ESPECIAL- 40%	0,00	0,00	7.000,00	7.000,00
13	CULTURA	0,00	55.000,00	1.471.000,00	1.526.000,00
13 122	ADMINISTRAÇÃO GERAL	0,00	10.000,00	476.000,00	486.000,00
13 122 0401	GESTÃO ADMINISTRATIVA DO MUNICÍPIO	0,00	0,00	476.000,00	476.000,00
13.122.0401.2039.0000	MANUTENÇÃO DAS ATIVIDADES DA SECRETARIA DE ESPORTE, JUVENTUDE E CULTURA	0,00	0,00	476.000,00	476.000,00
13 122 0402	REEQUIPAMENTO DO MUNICÍPIO	0,00	10.000,00	0,00	10.000,00
13.122.0402.1013.0000	AQUISIÇÃO DE EQUIPAMENTOS DIVERSOS DESTINADOS A SECRETARIA DE ESPORTE, JUVENTUDE E CULTURA	0,00	10.000,00	0,00	10.000,00
13 392	DIFUSÃO CULTURAL	0,00	45.000,00	895.000,00	1.040.000,00
13 392 1301	DIFUSÃO CULTURAL - BIBLIOTECA	0,00	5.000,00	0,00	5.000,00
13.392.1301.1014.0000	AQUISIÇÃO DE ACERVO, MÓVEIS, MÁQUINAS E EQUIPAMENTOS DIVERSOS P/ BIBLIOTECA PÚBLICA	0,00	5.000,00	0,00	5.000,00
13 392 1302	EVENTOS CÍVICOS E CULTURAS	0,00	0,00	895.000,00	895.000,00
13.392.1302.2041.0000	APOIO A GRUPOS DE TEATRO, BANDAS MUSICAIS E MARCIAIS E GRUPOS	0,00	0,00	26.000,00	26.000,00
13.392.1302.2042.0000	PROMOÇÃO E EXECUÇÃO DE FESTIVIDADES CÍVICAS, FOLCLÓRICAS, ARTÍSTICAS E OUTROS	0,00	0,00	869.000,00	869.000,00
13 392 1303	DIFUSÃO CULTURA: MÚSICA, TEATRO E DANÇA	0,00	40.000,00	0,00	40.000,00
13.392.1303.1015.0000	AQUISIÇÃO DE INSTRUMENTOS PARA BANDAS MUSICAIS E MARCIAIS	0,00	10.000,00	0,00	10.000,00
13.392.1303.1021.0000	REFORMA E/OU AMPLIAÇÃO DO PÁTIO DE EVENTOS	0,00	30.000,00	0,00	30.000,00
15	URBANISMO	0,00	1.090.000,00	110.000,00	1.200.000,00
15 451	INFRAESTRUTURA URBANA	0,00	1.070.000,00	90.000,00	1.160.000,00
15 451 1501	EXPANSÃO FÍSICA DOS PRÉDIOS PÚBLICOS	0,00	40.000,00	0,00	40.000,00
15.451.1501.1022.0000	DESAPROPRIAÇÃO DE IMÓVEIS	0,00	10.000,00	0,00	10.000,00
15.451.1501.1023.0000	CONSTRUÇÃO, AMPLIAÇÃO E RESTAURAÇÃO DE PRÉDIOS PÚBLICOS	0,00	30.000,00	0,00	30.000,00
15 451 1503	CEMITÉRIO MUNICIPAL	0,00	10.000,00	15.000,00	25.000,00
15.451.1503.1024.0000	REFORMA, MELHORAMENTO E/OU AMPLIAÇÃO DE CEMITÉRIOS PÚBLICOS, NECRÓPOLES E VELÓRIOS	0,00	10.000,00	0,00	10.000,00
15.451.1503.2055.0000	MANUTENÇÃO DE CEMITÉRIOS PÚBLICOS, NECRÓPOLES E VELÓRIOS	0,00	0,00	15.000,00	15.000,00

M. G. Silva



Documento Assinado Digitalmente por: MARIA DAS GRACAS DE ARRUDA SILVA
 Acesse em: https://etce.tce.pe.gov.br/gpp/validar_documento_codigo_documento/6167011500974041837d-e3282e2255d4



PREFEITURA DO LAGOA DE ITAENGA

Rua 21 de Abril, 01 - CNPJ:11097250/0001-08

Orçamento Programa - Exercício de 2021

Anexo 07

Page 7

PROGRAMA DE TRABALHO DO GOVERNO DEMONSTRATIVO DE FUNÇÕES, SUBFUNÇÕES E PROGRAMAS POR PROJETOS, ATIVIDADES E OPERAÇÕES ESPECIAIS

(Inc. II, § 2º, Art. 2º)

Código	Especificação	Operação Especial	Projetos	Atividades	
15	URBANISMO	0,00	1.096.000,00	110.000,00	1.236.000,00
15	451 INFRAESTRUTURA URBANA	0,00	1.076.000,00	90.000,00	1.166.000,00
15	451 1504 INFRA ESTRUTURA URBANA	0,00	615.000,00	15.000,00	630.000,00
15.451.1504.1025.0000	CONSTRUÇÃO E/OU REPOSIÇÃO DE CALÇAMENTO, MEIO-FIO E RECAPEAMENTO ASFÁLTICO	0,00	570.000,00	0,00	570.000,00
15.451.1504.1073.0000	CONSTRUÇÃO, AMPLIAÇÃO E/OU REFORMA DE ESCADARIAS DESTE MUNICÍPIO	0,00	45.000,00	0,00	45.000,00
15.451.1504.2056.0000	MANUTENÇÃO DOS SERVIÇOS DE OBRAS E URBANISMO	0,00	0,00	15.000,00	15.000,00
15	451 1505 LIMPEZA PÚBLICA	0,00	110.000,00	60.000,00	170.000,00
15.451.1505.1026.0000	REEQUIPAMENTO DA LIMPEZA PÚBLICA	0,00	110.000,00	0,00	110.000,00
15.451.1505.2057.0000	MANUTENÇÃO DAS ATIVIDADES DA LIMPEZA PÚBLICA	0,00	0,00	60.000,00	60.000,00
15	451 1507 FEM	0,00	295.000,00	0,00	295.000,00
15.451.1507.1050.0000	CONSTRUÇÃO E/OU REPOSIÇÃO DE CALÇAMENTO, MEIO-FIO E RECAPEAMENTO ASFÁLTICO	0,00	295.000,00	0,00	295.000,00
15	813 LAZER	0,00	20.000,00	20.000,00	40.000,00
15	813 1506 REVITALIZANDO PRAÇAS E CANTEIROS	0,00	20.000,00	20.000,00	40.000,00
15.813.1506.1027.0000	CONSTRUÇÃO, RESTAURAÇÃO DE PRAÇAS, PARQUES E JARDINS	0,00	20.000,00	0,00	20.000,00
15.813.1506.2058.0000	MANUTENÇÃO DAS PRAÇAS, PARQUES E JARDINS	0,00	0,00	20.000,00	20.000,00
17	SANEAMENTO	0,00	30.000,00	20.000,00	50.000,00
17	512 SANEAMENTO BÁSICO URBANO	0,00	30.000,00	0,00	30.000,00
17	512 1701 SANEAMENTO E ESGOTAMENTO SANITÁRIO	0,00	30.000,00	0,00	30.000,00
17.512.1701.1028.0000	CONSTRUÇÃO, AMPLIAÇÃO E MELHORIA DE ESGOTOS, GALERIAS, BUEIROS E OUTROS	0,00	30.000,00	0,00	30.000,00
17	544 RECURSOS HÍDRICOS	0,00	0,00	20.000,00	20.000,00
17	544 1701 SANEAMENTO E ESGOTAMENTO SANITÁRIO	0,00	0,00	20.000,00	20.000,00
17.544.1701.2059.0000	MANUTENÇÃO DO SISTEMA DE SANEAMENTO BÁSICO	0,00	0,00	20.000,00	20.000,00
18	GESTÃO AMBIENTAL	0,00	5.000,00	4.000,00	9.000,00
18	541 PRESERVAÇÃO E CONSERVAÇÃO AMBIENTAL	0,00	5.000,00	4.000,00	9.000,00
18	541 1801 EDUCAÇÃO AMBIENTAL	0,00	5.000,00	4.000,00	9.000,00
18.541.1801.1017.0000	IMPLANTAÇÃO DE COLETORES DE LIXO NAS ESCOLAS E RUAS DA CIDADE	0,00	5.000,00	0,00	5.000,00
18.541.1801.2048.0000	APOIO AS ATIVIDADES DE EDUCAÇÃO AMBIENTAL	0,00	0,00	4.000,00	4.000,00
20	AGRICULTURA	0,00	145.000,00	52.000,00	197.000,00
20	605 ABASTECIMENTO	0,00	35.000,00	4.000,00	39.000,00
20	605 2001 MECANIZAÇÃO DA AGRICULTURA	0,00	35.000,00	4.000,00	39.000,00
20.605.2001.1029.0000	AMPLIAÇÃO E/OU RESTAURAÇÃO DE MERCADOS, MATADOUROS E AÇOUGUES PÚBLICO	0,00	35.000,00	0,00	35.000,00
20.605.2001.2166.0000	MANUTENÇÃO DE FEIRAS, MERCADOS, AÇOUGUES E MATADOUROS	0,00	0,00	4.000,00	4.000,00

M. G. SILVA



Documento Assinado Digitalmente por: MARIA DAS GRAÇAS DE ARUDA SILVA
 Acesse em: https://etce.tce.pe.gov.br/ppv/validar_documento.asp?codigo_documento=2616701-5007-403-87d-3292e2550



PREFEITURA DO LAGOA DE ITAENGA

Rua 21 de Abril, 01 - CNPJ:11097250/0001-08

Orçamento Programa - Exercício de 2021

Anexo 07

Page 8

PROGRAMA DE TRABALHO DO GOVERNO DEMONSTRATIVO DE FUNÇÕES, SUBFUNÇÕES E PROGRAMAS POR PROJETOS, ATIVIDADES E OPERAÇÕES ESPECIAIS

(Inc. II, § 2º, Art. 2º)

Código	Especificação	Operação Especial	Projetos	Atividades	Total
20	AGRICULTURA	0,00	145.000,00	52.000,00	197.000,00
20	606 EXTENSÃO RURAL	0,00	110.000,00	48.000,00	158.000,00
20	606 2001 MECANIZAÇÃO DA AGRICULTURA	0,00	110.000,00	22.000,00	132.000,00
20.606.2001.1018.0000	AQUISIÇÃO DE TRATORES, MÁQUINAS PESADAS E EQUIPAMENTOS DIVERSOS	0,00	110.000,00	0,00	110.000,00
20.606.2001.2049.0000	APOIO AOS PEQUENOS AGRICULTORES	0,00	0,00	22.000,00	22.000,00
20	606 2002 PROMOÇÃO DO ABASTECIMENTO E DA PECUÁRIA: MATADOUROS, AÇOUGUES E MERCADOS	0,00	0,00	26.000,00	26.000,00
20.606.2002.2050.0000	MANUTENÇÃO DAS ATIVIDADES DE MERCADOS, AÇOUGUES E MATADOUROS	0,00	0,00	26.000,00	26.000,00
25	ENERGIA	0,00	0,00	570.000,00	570.000,00
25	752 ENERGIA ELÉTRICA	0,00	0,00	570.000,00	570.000,00
25	752 2501 ILUMINANDO NOSSA CIDADE	0,00	0,00	570.000,00	570.000,00
25.752.2501.2060.0000	MANUTENÇÃO DO SISTEMA DE ILUMINAÇÃO PÚBLICA NA SEDE, DISTRITOS E POVOADOS	0,00	0,00	570.000,00	570.000,00
26	TRANSPORTE	0,00	5.000,00	15.000,00	20.000,00
26	782 TRANSPORTE RODOVIÁRIO	0,00	5.000,00	15.000,00	20.000,00
26	782 2601 OBRAS RODOVIÁRIAS	0,00	5.000,00	15.000,00	20.000,00
26.782.2601.1031.0000	CONSTRUÇÃO E RESTAURAÇÃO DE ABRIGOS DE PASSAGEIROS	0,00	5.000,00	0,00	5.000,00
26.782.2601.2061.0000	MANUTENÇÃO DE ESTRADAS MUNICIPAIS, PASSAGENS MOLHADAS, PONTES E OUTROS	0,00	0,00	15.000,00	15.000,00
27	DESPORTO E LAZER	0,00	56.000,00	238.000,00	294.000,00
27	812 DESPORTO COMUNITÁRIO	0,00	56.000,00	41.000,00	97.000,00
27	812 2701 ESPORTE PARA TODOS	0,00	20.000,00	0,00	20.000,00
27.812.2701.1032.0000	CONSTRUÇÃO, REFORMA E/OU AMPLIAÇÃO DE CAMPOS DE FUTEBOL, GINÁSIOS DE ESPORTES, QUADRAS POLIESPORTIVAS ENTRE OUTRAS	0,00	20.000,00	0,00	20.000,00
27	812 2702 PROGRAMA SEGUNDO TEMPO	0,00	10.000,00	30.000,00	40.000,00
27.812.2702.1052.0000	AQUISIÇÃO DE EQUIPAMENTOS DIVERSOS PARA O DESENVOLVIMENTO DO PROGRAMA SEGUNDO TEMPO	0,00	10.000,00	0,00	10.000,00
27.812.2702.2111.0000	MANUTENÇÃO DAS ATIVIDADES DESENVOLVIDAS NO PROGRAMA SEGUNDO TEMPO	0,00	0,00	30.000,00	30.000,00
27	812 2703 PROGRAMA FUTEBOL DO FUTURO	0,00	26.000,00	11.000,00	37.000,00
27.812.2703.1094.0000	AQUISIÇÃO DE EQUIPAMENTOS DIVERSOS PARA O PROGRAMA FUTEBOL DO FUTURO	0,00	26.000,00	0,00	26.000,00
27.812.2703.2136.0000	MANUTENÇÃO DAS ATIVIDADES DO PROGRAMA FUTEBOL DO FUTURO	0,00	0,00	11.000,00	11.000,00
27	813 LAZER	0,00	0,00	197.000,00	197.000,00

M. G. Silva



Documento Assinado Digitalmente por: MARIA DAS CRISTAS DE ARRUDA SILVA
 Acesse em: https://etce.tce.pe.gov.br/ppp/validador/assinam_codigo_documento_26167011-50074033-117d-e32826255fd



PREFEITURA DO LAGOA DE ITAENGA

Rua 21 de Abril, 01 - CNPJ:11097250/0001-08

Orçamento Programa - Exercício de 2021
 Anexo 07
 Page 9

**PROGRAMA DE TRABALHO DO GOVERNO
 DEMONSTRATIVO DE FUNÇÕES, SUBFUNÇÕES E PROGRAMAS
 POR PROJETOS, ATIVIDADES E OPERAÇÕES ESPECIAIS
 (Inc.II, § 2º, Art.2º)**

Código	Especificação	Operação Especial	Projetos	Atividades	Total
27	DESPORTO E LAZER	0,00	56.000,00	238.000,00	294.000,00
27	813 LAZER	0,00	0,00	197.000,00	197.000,00
27	813 2701 ESPORTE PARA TODOS	0,00	0,00	197.000,00	197.000,00
27.813.2701.2044.0000	PROMOÇÃO E REALIZAÇÃO DE JOGOS E CAMPEONATOS	0,00	0,00	95.000,00	95.000,00
27.813.2701.2045.0000	MANUTENÇÃO DOS ESPAÇOS ESPORTIVOS	0,00	0,00	50.000,00	50.000,00
27.813.2701.2195.0000	MANUTENÇÃO DAS ATIVIDADES DO DEPARTAMENTO DE ESPORTES	0,00	0,00	52.000,00	52.000,00
28	ENCARGOS ESPECIAIS	1.927.000,00	0,00	0,00	1.927.000,00
28	843 SERVIÇO DA DÍVIDA INTERNA	1.801.000,00	0,00	0,00	1.801.000,00
28	843 0000 ENCARGOS ESPECIAIS	1.801.000,00	0,00	0,00	1.801.000,00
28.843.0000.0002.0000	PAGAMENTO DE DÍVIDAS PÚBLICAS	5.000,00	0,00	0,00	5.000,00
28.843.0000.0003.0000	PAGAMENTO DE PRECATÓRIOS E DECISÕES JUDICIAIS	96.000,00	0,00	0,00	96.000,00
28.843.0000.0004.0000	AMORTIZAÇÃO DE DIVIDAS PÚBLICAS	1.700.000,00	0,00	0,00	1.700.000,00
28	846 OUTROS ENCARGOS ESPECIAIS	126.000,00	0,00	0,00	126.000,00
28	846 0000 ENCARGOS ESPECIAIS	126.000,00	0,00	0,00	126.000,00
28.846.0000.0006.0000	INDENIZAÇÕES E RESTITUIÇÕES DIVERSAS	1.000,00	0,00	0,00	1.000,00
28.846.0000.0007.0000	INDENIZAÇÕES E RESTITUIÇÕES	125.000,00	0,00	0,00	125.000,00
99	RESERVA DE CONTINGÊNCIA	630.000,00	0,00	0,00	630.000,00
99	999 RESERVA DE CONTINGÊNCIA	630.000,00	0,00	0,00	630.000,00
99	999 9999 RESERVA DE CONTINGÊNCIA	630.000,00	0,00	0,00	630.000,00
99.999.9999.9003.0000	RESERVA DE CONTIGÊNCIA	630.000,00	0,00	0,00	630.000,00
TOTAL		2.557.000,00	3.684.000,00	57.759.000,00	64.000.000,00

Maselli's

**PREFEITURA DO LAGOA DE ITAENGA**

Rua 21 de Abril, 01 - CNPJ:11087250/0001-08

Orçamento Programa - Exercício de 2022

Anexo 01

Página 1

**DESPESA POR FUNÇÃO, SUBFUNÇÃO E PROGRAMAS
CONFORME O VÍNCULO COM OS RECURSOS**

(Inc. II, § 2º, Art. 2º)

Documento Assinado Digitalmente por: MARIA DAS GRACAS DE ARRUDA SILVA
Acesse em: https://efcc.tce.pe.gov.br/ppv/validador/88am Código do documento: 2665701150024003432403282ec2551d

Código	Especificação	Ordinário	Vinculado	Adm. Indireta	Total
01	LEGISLATIVA	2.212.000,00			2.212.000,00
01 031	AÇÃO LEGISLATIVA	2.212.000,00			2.212.000,00
01 031 0001	PROCEDIMENTOS LEGISLATIVOS	2.212.000,00			2.212.000,00
04	ADMINISTRAÇÃO	11.927.000,00			11.927.000,00
04 032	CONTROLE EXTERNO	8.000,00			8.000,00
04 032 0403	APOIO AOS CONSELHOS MUNICIPAIS	8.000,00			8.000,00
04 122	ADMINISTRAÇÃO GERAL	11.271.000,00			11.271.000,00
04 122 0401	GESTÃO ADMINISTRATIVA DO MUNICÍPIO	11.261.000,00			11.261.000,00
04 122 0402	REEQUIPAMENTO DO MUNICÍPIO	10.000,00			10.000,00
04 123	ADMINISTRAÇÃO FINANCEIRA	570.000,00			570.000,00
04 123 0401	GESTÃO ADMINISTRATIVA DO MUNICÍPIO	570.000,00			570.000,00
04 124	CONTROLE INTERNO	7.000,00			7.000,00
04 124 0401	GESTÃO ADMINISTRATIVA DO MUNICÍPIO	7.000,00			7.000,00
04 129	ADMINISTRAÇÃO DE RECEITAS	71.000,00			71.000,00
04 129 0406	MODERNIZAÇÃO DO SISTEMA DE ARRECAÇÃO	71.000,00			71.000,00
08	ASSISTÊNCIA SOCIAL	42.000,00		3.809.000,00	3.851.000,00
08 122	ADMINISTRAÇÃO GERAL	7.000,00		1.352.000,00	1.359.000,00
08 122 0401	GESTÃO ADMINISTRATIVA DO MUNICÍPIO	7.000,00			7.000,00
08 122 0801	GESTÃO ADMINISTRATIVA DO FUNDO MUNICIPAL DE ASSISTÊNCIA SOCIAL			1.352.000,00	1.352.000,00
08 243	ASSISTÊNCIA À CRIANÇA E AO ADOLESCENTE			1.195.000,00	1.195.000,00
08 243 0808	GESTÃO ADMINISTRATIVA DO FUNDICA			767.000,00	767.000,00
08 243 0809	GESTÃO ADMINISTRATIVA DO CONDICA			167.000,00	167.000,00
08 243 0811	PROGRAMA DE ENFRENTAMENTO DO TRABALHO INFANTIL-CATAVENTO			261.000,00	261.000,00
08 244	ASSISTÊNCIA COMUNITÁRIA	35.000,00		1.262.000,00	1.297.000,00
08 244 0801	GESTÃO ADMINISTRATIVA DO FUNDO MUNICIPAL DE ASSISTÊNCIA SOCIAL			18.000,00	18.000,00
08 244 0803	PROGRAMA CRIANÇA FELIZ			254.000,00	254.000,00
08 244 0804	BLOCO DA PROTEÇÃO BÁSICA			451.000,00	451.000,00
08 244 0805	BLOCO DA PROTEÇÃO SOCIAL ESPECIAL DE MÉDIA COMPLEXIDADE			221.000,00	221.000,00
08 244 0806	BLOCO DA GESTÃO DO PROGRAMA BOLSA FAMÍLIA E CADASTRO ÚNICO			296.000,00	296.000,00
08 244 0807	PROGRAMA INCLUSÃO PRODUTIVA	20.000,00			20.000,00
08 244 0810	CENTRO DE REFERÊNCIA PARA MULHERES VÍTIMAS DE VIOLÊNCIA	15.000,00			15.000,00
08 244 0812	PROTEÇÃO SOCIAL BÁSICA - ATENÇÃO A PESSOA IDOSA			22.000,00	22.000,00
09	PREVIDÊNCIA SOCIAL	819.000,00			819.000,00
09 271	PREVIDÊNCIA BÁSICA	819.000,00			819.000,00
09 271 0001	PROCEDIMENTOS LEGISLATIVOS	330.000,00			330.000,00
09 271 0901	BENEFÍCIOS, PROVENTOS E AUXÍLIOS	489.000,00			489.000,00
10	SAÚDE			16.615.000,00	16.615.000,00
10 122	ADMINISTRAÇÃO GERAL			2.561.000,00	2.561.000,00
10 122 0403	APOIO AOS CONSELHOS MUNICIPAIS			9.000,00	9.000,00
10 122 1001	GESTÃO ADMINISTRATIVA DO FMS			2.552.000,00	2.552.000,00
10 301	ATENÇÃO PRIMÁRIA			5.290.000,00	5.290.000,00
10 301 1002	ATENÇÃO PRIMÁRIA			5.290.000,00	5.290.000,00

mgasels