



**ESTADO DE PERNAMBUCO – GOVERNO MUNICIPAL DE LAGOA DE ITAENGA**

**LEI Nº. 745, DE 18 DE DEZEMBRO DE 2020.**

**EMENTA:** Estima a RECEITA e fixa a DESPESA do Município para o exercício de 2021.

**A PREFEITA DO MUNICÍPIO DE LAGOA DE ITAENGA**, Estado de Pernambuco, no uso das atribuições conferidas pelo art. 165 da Constituição Federal e do art. 124, § 1º, inciso III da Constituição do Estado de Pernambuco, com a redação alterada pela Emenda Constitucional nº 31/2008, faz saber que a Câmara Municipal de Vereadores aprovou e eu sanciono a seguinte Lei:

**CAPÍTULO I**

**Seção Única**

**Da Abrangência**

Art. 1º Esta Lei estima a Receita do Município para o exercício financeiro de 2021 no montante de R\$ 64.000.000,00 (sessenta e quatro milhões de reais) e fixa a Despesa em igual valor, compreendendo, nos termos do art. 165, § 5º da Constituição Federal e da Lei de Diretrizes Orçamentárias:

I - o orçamento fiscal, referente aos Poderes do Município, seus fundos, órgãos e entidades da Administração Pública Municipal direta e indireta;

II - o orçamento da seguridade social, abrangendo às entidades e órgãos da Administração direta e indireta, incluídos fundos, responsáveis pela saúde, previdência e assistência social.

**CAPÍTULO II**

**DO ORÇAMENTO FISCAL E DA SEGURIDADE SOCIAL**

**Seção I**

**Da Estimativa da Receita**

*M. G. S. S. S.*



## ESTADO DE PERNAMBUCO – GOVERNO MUNICIPAL DE LAGOA DE ITAENGA

Art. 2º A receita orçamentária total é estimada em R\$ 64.000.000,00 (sessenta e quatro milhões de reais) e desdobrada da seguinte forma:

I - Orçamento Fiscal: R\$ 53.362.000,00 (cinquenta e três milhões, trezentos e sessenta e dois mil reais);

II - Orçamento da Seguridade Social no valor de R\$ 10.638.000,00 (dez milhões, seiscentos e trinta e oito mil reais), onde:

a) R\$ 9.044.000,00 (nove milhões, quarenta e quatro mil reais) compreende receitas de saúde;

b) R\$ 1.594.000,00 (um milhão, quinhentos e noventa e quatro mil reais) compreende receitas de assistência social;

Art. 3º As receitas são estimadas por Categoria Econômica, segundo a origem dos recursos, conforme o disposto no Anexo 01.

Art. 4º As Receitas estimadas no orçamento serão arrecadadas na forma da legislação em vigor, de acordo com o desdobramento constante do Anexo 02.

### Seção II

#### Da Fixação da Despesa

Art. 5º A Despesa total é fixada nos Orçamentos Fiscal e da Seguridade Social, no mesmo valor da Receita, discriminada por Função, Poderes e Órgãos, em R\$ 64.000.000,00 (sessenta e quatro milhões de reais); e desdobrada nos termos da Lei de Diretrizes Orçamentárias da seguinte forma:

I - Orçamento Fiscal: R\$ 43.618.000,00 (quarenta e três milhões, seiscentos e dezoito mil reais);

II - Orçamento da Seguridade Social, no valor de R\$ 20.382.000,00 (vinte milhões, trezentos e oitenta e dois mil reais), onde:

a) R\$ 16.615.000,00 (dezesseis milhões, seiscentos e quinze mil reais) compreende despesas com saúde;

*M. G. S. Silva*



## ESTADO DE PERNAMBUCO – GOVERNO MUNICIPAL DE LAGOA DE ITAENGA

b) R\$ 3.767.000,00 (três milhões, setecentos e sessenta e sete mil reais) são despesas com assistência social;

Parágrafo Único. Do Montante das despesas fixadas nas alíneas “a” e “b”, do inciso I deste artigo, R\$ 9.744.000,00 (nove milhões, setecentos e quarenta e quatro mil reais) serão custeadas com recursos do Orçamento Fiscal.

### Seção III

#### Da Distribuição da Despesa por Órgãos

Art. 6º A Despesa Total, fixada por Funções, Subfunções, Projetos, Atividades e Operações Especiais dos Poderes e Órgãos, está discriminada nos Anexos 06 a 09 desta Lei consoante disposições da Lei Federal nº 4.320/64 e regulamentações específicas.

Art. 7º As categorias econômicas e despesas por grupos estão demonstradas de forma analítica, individualizada por órgão, no Anexo 02 e consolidadas no Resumo da Natureza da Despesa.

### Seção IV

#### Da Autorização para Abertura de Crédito Adicional Suplementar

Art. 8º Fica o Poder Executivo autorizado a abrir créditos adicionais suplementares até o valor correspondente a 40% (quarenta por cento) da despesa fixada nos orçamentos, fiscal e da seguridade social, com a finalidade de incorporar valores que excedam as previsões constantes desta Lei, mediante a utilização de recursos permitidos no § 1º do art. 43 da Lei nº 4.320/64 e disposições da LDO para 2021.

§ 1º Para efeito da execução orçamentária, a discriminação, o remanejamento e a inclusão dos elementos em cada grupo de despesa das atividades, projetos e operações especiais, constantes da presente Lei e de créditos adicionais, serão efetuados mediante registro contábil diretamente no sistema informatizado de execução financeira do orçamento, independentemente de formalização legal específica.

*Maria das Graças de Arruda Silva*



## ESTADO DE PERNAMBUCO – GOVERNO MUNICIPAL DE LAGOA DE ITAENGA

§ 2º Durante a execução orçamentária, o Poder Executivo, autorizado por Lei, poderá incluir novos projetos, atividades ou operações especiais nos orçamentos das unidades administrativas e gestoras, na forma de crédito especial.

### Seção V

#### Da Autorização para Realizar Operações de Crédito

Art. 9º. Fica o Poder Executivo autorizado a contratar e oferecer garantias empréstimos voltados para a modernização administrativa e tributária, bem como, a execução de programas de habitação, saneamento e outros investimentos públicos, respeitados os limites da Lei Complementar nº 101/2000, de Resoluções do Senado Federal, disposições da legislação pertinente e compatibilidade com programas federais.

### CAPÍTULO III

#### Seção Única

#### Das Disposições Gerais

Art. 10. A utilização de dotações com origem de recursos em convênios ou operações de crédito fica condicionada à celebração dos instrumentos legais.

Art. 11. Na fixação dos valores das dotações para pessoal, foram consideradas projeções para acréscimos de despesas destinadas a atender as disposições do § 1º do art. 169 da Constituição Federal.

Art. 12. A presente Lei entra em vigor na data de sua publicação, contando-se seus efeitos a partir de 1º de janeiro de 2021.

Publique-se, Registre-se e Cumpra-se

GABINETE DA PREFEITA, Lagoa de Itaenga – PE, 18 de dezembro de 2020.

  
\_\_\_\_\_  
**MARIA DAS GRAÇAS DE ARRUDA SILVA**  
Prefeita Constitucional



**ESTADO DE PERNAMBUCO – GOVERNO MUNICIPAL DE LAGOA DE ITAENGA**

**DEMONSTRATIVO REGIONALIZADO DO EFEITO, SOBRE AS RECEITAS E DESPESAS, DECORRENTE DE ISENÇÕES, ANISTIAS, REMISSÕES, SUBSÍDIOS E BENEFÍCIOS DE NATUREZA FINANCEIRA, TRIBUTÁRIA E CREDITÍCIA**

**FUNDAMENTAÇÃO**

Em conformidade ao disposto no art. 165, § 6º da Constituição Federal, o Poder Executivo Municipal esclarece que não está previsto no Orçamento Municipal para o exercício de 2021 nenhum efeito sobre receita e despesa decorrentes de isenções, anistias, remissões, subsídios e benefícios de natureza financeira, tributária e creditícia.

Por conseguinte, não há valores a demonstrar em decorrência de isenções, anistias, remissões, subsídios e benefícios de natureza financeira, tributária e creditícia, no exercício de 2021.

**GABINETE DA PREFEITA, Lagoa de Itaenga - PE, 18 de Dezembro de 2020.**

**MARIA DAS GRAÇAS DE ARRUDA SILVA**

Prefeita Constitucional





Orçamento Programa - Exercício de 2021  
**LEGISLAÇÃO DA RECEITA**  
 (Inc. III, § 1º, Art.2º)

Código	Discriminação	Legislação	Detalhe da Fonte
1122.01.1.1.01	TAXA DE CEMITÉRIOS	Código Tributário do Município	Recursos Ordinários
1122.01.1.1.02	OUTRAS TAXAS PELA PRESTAÇÃO DE SERVIÇOS	Código Tributário do Município	Recursos Ordinários
1122.01.1.1.03	TAXAS DE LICENÇA PARA FUNCIONAMENTO DE ESTABELECIMENTO EM HC	Código Tributário do Município	Recursos Ordinários
1122.01.1.1.04	TAXAS DE FUNCIONAMENTO DE ESTABELECIMENTO EM HORA	Código Tributário do Município	Recursos Ordinários
1122.01.1.1.05	TAXAS DE LICENÇA PARA EXECUÇÃO DE OBRAS	Código Tributário do Município	Recursos Ordinários
1122.01.1.1.06	TAXAS DE UTILIZAÇÃO DE ÁREA DE DOMÍNIO PÚBLICO	Código Tributário do Município	Recursos Ordinários
1122.01.1.1.07	TAXAS DE APRENSÃO DE DEPÓSITO OU LIBERAÇÃO DE ANIMAIS	Código Tributário do Município	Recursos Ordinários
1128.00.0.0.00	TAXAS - ESPECÍFICAS DE ESTADOS, DF E MUNICÍPIOS		
1128.01.0.0.00	TAXAS DE INSPEÇÃO, CONTROLE E FISCALIZAÇÃO		
1128.01.1.0.00	TAXA DE FISCALIZAÇÃO DE VIGILÂNCIA SANITÁRIA		
1128.01.1.1.00	TAXA FISCAL VIG.SANITÁRIA-PRINCIPAL	Código Tributário do Município	Recursos Ordinários
1200.00.0.0.00	CONTRIBUIÇÕES		
1240.00.0.0.00	CONTRIBUIÇÃO PARA O CUSTEIO DO SERVIÇO DE ILUMINAÇÃO PÚBLICA		
1240.00.1.0.00	CONTRIBUIÇÃO PARA O CUSTEIO DO SERVIÇO DE ILUMINAÇÃO PÚBLICA		
1300.00.0.0.00	RECEITA PATRIMONIAL	Art.149 da Constituição Federal	Recursos Ordinários
1320.00.0.0.00	VALORES MOBILIÁRIOS		
1321.00.0.0.00	JUROS E CORREÇÕES MONETÁRIAS		
1321.00.1.0.00	REMUNERAÇÃO DE DEPÓSITOS BANCÁRIOS		
1321.00.1.1.01	RECEITA DE DEPÓSITO BANCÁRIOS - NÃO VINCULADOS - FMS	Legislação Especifica	Receitas de Impostos e de Transferência de Impostos - Saúde
1321.00.1.1.02	REMUNERAÇÃO DE DEPÓSITO BANCÁRIOS - VINCULADOS	Legislação Especifica	Transferências - Fundo a Fundo de Recursos do SUS Provenier
1321.00.1.1.03	REMUNERAÇÃO DE DEPÓSITOS BANCÁRIOS - NÃO VINCULADO - FMS	Legislação Especifica	Recursos Ordinários
1321.00.1.1.04	REMUNERAÇÃO DE DEPÓSITOS BANCÁRIOS - VINCULADO - FMS	Legislação Especifica	Transferência de Recursos do Fundo Nacional de Assistência S
1321.00.1.1.05	REMUNERAÇÃO DE DEPÓSITOS BANCÁRIOS - PM	Legislação Especifica	Recursos Ordinários
1321.00.1.1.06	REMUNERAÇÃO DE DEPÓSITOS BANCÁRIOS - MDE	Legislação Especifica	Receitas de Impostos e de Transferência de Impostos - Educat
1321.00.1.1.07	REMUNERAÇÃO DE DEPÓSITOS BANCÁRIOS - NÃO VINCULADO PM	Legislação Especifica	Recursos Ordinários
1321.00.1.1.08	REMUNERAÇÃO DE DEPÓSITOS BANCÁRIOS - FUNDICA	Legislação Especifica	Recursos Ordinários
1321.00.1.1.09	REMUNERAÇÃO DE DEPÓSITOS BANCÁRIOS - FNDE	Legislação Especifica	Outras Transferências de Recursos do FNDE
1321.00.1.1.32	REMUNERAÇÃO DE DEPÓSITOS BANCÁRIOS - PDDE	Legislação Especifica	Transferências de Recursos do FNDE Referentes ao Programa
1321.00.1.1.34	REMUNERAÇÃO DE DEPÓSITOS BANCÁRIOS - OSE	Legislação Especifica	Transferência do Salário-Educação
1321.00.1.1.35	REMUNERAÇÃO DE DEPÓSITOS BANCÁRIOS - PNA TE	Legislação Especifica	Transferências de Recursos do FNDE Referentes ao Programa
1321.00.1.1.37	REMUNERAÇÃO DE DEPÓSITOS BANCÁRIOS - FUNDEB	Legislação Especifica	Transferências do FUNDEB - Remuneração de Depósitos Ban

*mgpscl/9*



Orçamento Programa - Exercício de 2021  
**LEGISLAÇÃO DA RECEITA**  
 (Inc. III, § 1º, Art.2º)

Código	Discriminação	Legislação	Detalhe da Fonte
1321.00.1.1.38	REMUERAÇÃO DE DEPOSITOS BANCARIOS - PNAE		
1700.00.0.0.00	TRANSFERÊNCIAS CORRENTES		Transferências de Recursos do FNDE Referentes ao Programa
1710.00.0.0.00	TRANSFERÊNCIAS DA UNIÃO E DE SUAS ENTIDADES		
1718.00.0.0.00	TRANSFERÊNCIAS UNIÃO - ESPECIF. ESTADOS, DF E MUNICIPIOS		
1718.01.0.0.00	PARTICIPAÇÃO NA RECEITA DA UNIÃO		
1718.01.2.0.00	COTA-PARTE DO FUNDO PARTICIPAÇÃO MUNICIPIOS-COTA MENSAL		
1718.01.2.1.00	COTA-PARTE DO FPM - COTA MENSAL - PRINCIPAL		
1718.01.3.0.00	COTA-PARTE FUNDO DE PARTIC. MUNIC. - 1% COTA DEZEMBRO		
1718.01.3.1.00	COTA-PARTE DO FPM-1% COTA-DEZEMBRO - PRINCIPAL	Art.159 da Constituição Federal	Recursos Ordinários
1718.01.4.0.00	COTA-PARTE FUNDO DE PARTIC. DOS MUNIC. - 1% COTA JULHO		
1718.01.4.1.00	COTA-PARTE DO FPM-1% COTA-JULHO - PRINCIPAL	Art.159, I, Alínea E da Constituição Federal	Recursos Ordinários
1718.01.5.0.00	COTA-PARTE DO IMPOSTO SOBRE A PROPRIEDADE TERRITORIAL RURAL		
1718.01.5.1.00	COTA-PARTE DO IMPOSTO-PROPIED. TERRIT. RURAL-PRINCIPAL	Art.159 da Constituição Federal	Recursos Ordinários
1718.02.0.0.00	TRANSF. COMPENS. FINANC. PELA EXPLORAÇÃO DE REC. NATURAIS		
1718.02.6.0.00	COTA-PARTE DO FUNDO ESPECIAL DO PETRÓLEO - FEP		
1718.02.6.1.00	COTA-PARTE DO FUNDO ESPECIAL DO PETRÓLEO - FEP-PRINCIPAL	Lei nº 9.478, de 8 de agosto de 1997	Recursos Ordinários
1718.03.0.0.00	TRANSF. RECURS. SUS-FUNDO A FUNDO-CUSTEIO SERV. PUB. SAUDE		
1718.03.1.0.00	TRANSFERÊNCIA DE RECURSOS DO SUS - ATENÇÃO BÁSICA		
1718.03.1.1.06	AGENTE COMUNITÁRIO DE SAÚDE		
1718.03.1.1.09	INCENTIVO FINANCEIRO APS - FATOR COMPENSATÓRIO DE TRANSIÇÃO	Art.77 do ADCT e Portaria MS Nº 1.497/07	Transferências Fundo a Fundo de Recursos do SUS Provenier
1718.03.1.1.10	INCENTIVO PARA AÇÕES ESTRATÉGICAS	Art.77 do ADCT e Portaria MS Nº 1.497/07	Transferências Fundo a Fundo de Recursos do SUS Provenier
1718.03.2.0.00	TRANSF. SUS - ATENÇÃO MEDIALTA COMPLEXAMB E HOSPITALAR		
1718.03.2.1.02	SERVIÇOS DE ATENDIMENTO MÓVEL AS URGÊNCIAS SAMU 192	Art.77 do ADCT e Portaria MS Nº 1.497/07	Transferências Fundo a Fundo de Recursos do SUS Provenier
1718.03.2.1.06	ATENÇÃO À SAÚDE DA POPULAÇÃO PARA PROCEDIMENTO - MAC	Art.77 do ADCT e Portaria MS Nº 1.497/07	Transferências Fundo a Fundo de Recursos do SUS Provenier
1718.03.3.0.00	TRANSFERÊNCIA DE RECURSOS DO SUS - VIGILÂNCIA EM SAÚDE		
1718.03.3.1.03	INCENTIVO FINANCEIRO-VIGILÂNCIA EM SAÚDE - DESPESAS	Art.77 do ADCT e Portaria MS Nº 1.497/07	Transferências Fundo a Fundo de Recursos do SUS Provenier
1718.03.3.1.04	ASSISTÊNCIA FINANCEIRA COMPLEMENTAR - COMBATE AS ENDEMIAS	Art.77 do ADCT e Portaria MS Nº 1.497/07	Transferências Fundo a Fundo de Recursos do SUS Provenier
1718.03.3.1.05	EXECUÇÃO DE AÇÕES EM VIGILÂNCIA SANITÁRIA	Art.77 do ADCT e Portaria MS Nº 1.497/07	Transferências Fundo a Fundo de Recursos do SUS Provenier
1718.03.4.0.00	TRANSFERÊNCIA DE RECURSOS DO SUS - ASSISTÊNCIA FARMACÉUTICA		
1718.03.4.1.01	PROMOÇÃO DA ASSISTÊNCIA FARMACÉUTICA NA ATENÇÃO BAS. EM SAÚDE	Art.77 do ADCT e Portaria MS Nº 1.497/07	Transferências Fundo a Fundo de Recursos do SUS Provenier
1718.05.0.0.00	TRANSFER. DE RECURSOS DO FUNDO MAC. DESENV. EDUCAÇÃO FUNDE		
1718.05.1.0.00	TRANSFERÊNCIAS DO SALÁRIO-EDUCAÇÃO		

*Megallia*





Organismo Programa - Exercício de 2021  
**LEGISLAÇÃO DA RECEITA**  
 (Inc. III, § 1º, Art.2º)

Código	Discriminação	Legislação	Detalhe da Fonte
1718.05.1.1.00	TRANSFERÊNCIAS DO SALÁRIO-EDUCAÇÃO-PRINCIPAL	Lei Federal nº 9.766/98 e nº 10.830/03	Transferência do Salário-Educação
1718.05.2.0.00	TRANSF. DIRETAS-FUNDE REF. PROG DINHEIRO DIRETO NA ESC-PPDE	Legislação Específica	Transferências de Recursos do FUNDE Referentes ao Programa
1718.05.2.1.00	TRANSF DIRETAS DO FUNDE-PROGRAMA PDDE- PRINCIPAL	Legislação Específica	Transferências de Recursos do FUNDE Referentes ao Programa
1718.05.3.0.00	TRANSF DIRETAS DO FUNDE REF.PROG.MAG. ALIM. ESCOLAR-PNAE	Legislação Específica	Transferências de Recursos do FUNDE Referentes ao Programa
1718.05.3.1.01	TRANSFERENCIA DO PROGRAMA PNAE	Legislação Específica	Transferências de Recursos do FUNDE Referentes ao Programa
1718.05.4.0.00	TRANSFER.FUNDE REF.AO PROG.MAC.APOIO TRANSP.ESCOLAR-PNATE	Legislação Específica	Transferências de Recursos do FUNDE Referentes ao Programa
1718.05.4.1.02	PNATE - TRANSPORTE ESCOLAR FUNDAMENTAL	Legislação Específica	Transferências de Recursos do FUNDE Referentes ao Programa
1718.05.9.0.00	OUTRAS TRANSF.DIRETAS FUNDO NAC.DESENV.EDUC.FUNDE	Legislação Específica	Outras Transferências de Recursos do FUNDE
1718.05.9.1.03	OUTRAS TRANSF.DIRETAS FUNDO NAC.DESENV.FUNDE	Legislação Específica	Outras Transferências de Recursos do FUNDE
1718.09.0.0.00	TRANSF.RECUR.COMPLEM.UNIÃO FUNDEB	Lei Federal 11.494/07	Transferências do FUNDEB 40% - Complementação da União
1718.09.1.0.00	TRANSF.RECUR.COMPLEM.UNIÃO FUNDEB	Lei Federal 11.494/07	Transferências do FUNDEB 40% - Complementação da União
1718.09.1.1.01	TRANSFERÊNCIA DE COMPLEMENTO DA UNIÃO	Lei Federal 11.494/07	Transferências do FUNDEB 40% - Complementação da União
1718.12.0.0.00	TRANSF.DE RECURSOS DO FUNDO NACIONAL DE ASSIST.SOCIAL-FNMS	LOAS - Lei Nº 8.742/93 e Atualizações	Transferência de Recursos do Fundo Nacional de Assistência S
1718.12.1.0.00	TRANSF.DE RECURSOS DO FUNDO NACIONAL DE ASSIST.SOCIAL-FNMS	LOAS - Lei Nº 8.742/93 e Atualizações	Transferência de Recursos do Fundo Nacional de Assistência S
1718.12.1.1.01	PISO FIXO DE MÉDIA COMPLEXIDADE-CREAS	LOAS - Lei Nº 8.742/93 e Atualizações	Transferência de Recursos do Fundo Nacional de Assistência S
1718.12.1.1.02	PISO BASICO FKO-CRAS	LOAS - Lei Nº 8.742/93 e Atualizações	Transferência de Recursos do Fundo Nacional de Assistência S
1718.12.1.1.03	GESTÃO DESCENTRALIZADA DO IGD-SUAS	LOAS - Lei Nº 8.742/93 e Atualizações	Transferência de Recursos do Fundo Nacional de Assistência S
1718.12.1.1.04	GESTÃO DESCENTRALIZADA DO IGD-SUAS	LOAS - Lei Nº 8.742/93 e Atualizações	Transferência de Recursos do Fundo Nacional de Assistência S
1718.12.1.1.06	SCFV - SERVIÇO DE CONVIVÊNCIA E FORTALECIMENTO DE VINCULOS	LOAS - Lei Nº 8.742/93 e Atualizações	Transferência de Recursos do Fundo Nacional de Assistência S
1718.12.1.1.07	PROGRAMA PRIMEIRA INFANCIA - CRIANÇA FELIZ	LOAS - Lei Nº 8.742/93 e Atualizações	Transferência de Recursos do Fundo Nacional de Assistência S
1718.12.1.1.12	TRANSFERÊNCIAS DO PISO FIXO MÉDIA COMPLE-MISE	LOAS - Lei Nº 8.742/93 e Atualizações	Transferência de Recursos do Fundo Nacional de Assistência S
1718.99.0.0.00	OUTRAS TRANSFERÊNCIAS DA UNIÃO	LOAS - Lei Nº 8.742/93 e Atualizações	Transferência de Recursos do Fundo Nacional de Assistência S
1718.99.1.0.00	OUTRAS TRANSFERÊNCIAS DA UNIÃO	LOAS - Lei Nº 8.742/93 e Atualizações	Transferência de Recursos do Fundo Nacional de Assistência S
1718.99.1.1.00	OUTRAS TRANSFERÊNCIAS DA UNIÃO-PRINCIPAL	LOAS - Lei Nº 8.742/93 e Atualizações	Transferências Ordinárias
1718.99.1.1.10	OUTRAS TRANSFERÊNCIAS DA UNIÃO- EMENDA PARLAMENTAR	LOAS - Lei Nº 8.742/93 e Atualizações	Transferências Ordinárias
1720.00.0.0.00	TRANSFERÊNCIAS ESTADOS E DO DF E DE SUAS ENTIDADES	LOAS - Lei Nº 8.742/93 e Atualizações	Transferências de Recursos do SUS Provenier
1728.00.0.0.00	TRANSFERÊNCIAS ESTADOS - ESPECÍFICAS ESTADOS. DF E MUNIC.	LOAS - Lei Nº 8.742/93 e Atualizações	Transferências de Recursos do SUS Provenier
1728.01.0.0.00	PARTICIPAÇÃO NA RECEITA DOS ESTADOS	LOAS - Lei Nº 8.742/93 e Atualizações	Transferências de Recursos do SUS Provenier
1728.01.1.0.00	COTA-PARTE DO ICMS	Art.155 inciso II da Constituição Federal	Recursos Ordinários
1728.01.1.1.00	COTA-PARTE DO ICMS-PRINCIPAL	Art.155 inciso II da Constituição Federal	Recursos Ordinários
1728.01.2.0.00	COTA-PARTE DO IPVA	Art.155 inciso III da Constituição Federal	Recursos Ordinários
1728.01.2.1.00	COTA-PARTE DO IPVA-PRINCIPAL	Art.155 inciso III da Constituição Federal	Recursos Ordinários

*Magnus*



Orçamento Programa - Exercício de 2021  
**LEGISLAÇÃO DA RECEITA**  
 (Inc. III, § 1º, Art.2º)

Código	Discriminação	Legislação	Detalhe da Fonte
1728.01.3.0.00	COTA-PARTE DO IPI - MUNICÍPIOS		
1728.01.3.1.00	COTA-PARTE DO IPI - MUNICÍPIOS-PRINCIPAL	Art.153 inciso IV da Constituição Federal	Recursos Ordinários
1728.01.4.0.00	COTA-PARTE CONTRIBUIÇÃO INTERVENÇÃO DOMÍNIO ECONÔMICO		
1728.01.4.1.00	COTA-PARTE CIDE-PRINCIPAL	Art.149 da Constituição Federal	Recursos Ordinários
1728.01.9.0.00	OUTRAS TRANSFERÊNCIAS DOS ESTADOS	Lei Federal nº 8.686/93 e IN 01/97	Transferências de Convênios ou de Contratos de Repasse Vinc
1728.01.9.1.01	OUTRAS TRANSFERÊNCIAS DOS ESTADOS - TRANPETE		
1728.03.0.0.00	TRANSF.RECURSOS ESTADO PROGRAMAS SAÚDE-FUNDO A FUNDO		
1728.03.1.0.00	TRANSF.RECURSOS ESTADO PROGRAMAS SAÚDE-FUNDO A FUNDO		
1728.03.1.1.02	TRANSF.RECURSOS ESTADO PROG.SAÚDE-FUNDO A FUNDO		
1728.07.0.0.00	TRANSFERÊNCIAS DE ESTADOS DESTINADAS À ASSISTÊNCIA SOCIAL		
1728.07.1.0.00	TRANSFERÊNCIAS DE ESTADOS DESTINADAS À ASSISTÊNCIA SOCIAL		
1728.07.1.1.01	TRANSF. DE ESTADOS DESTINADAS À ASSISTÊNCIA SOCIAL - PAIF	LOAS - Lei Nº 8.742/93 e Atualizações	Outros Recursos Vinculados à Assistência Social
1740.00.0.0.00	TRANSFERÊNCIAS DE INSTITUIÇÕES PRIVADAS		
1748.00.0.0.00	TRANSF.INSTIT.PRIVADAS-ESPEC. ESTD/MUNICÍPIOS		
1748.10.0.0.00	OUTRAS TRANSF.INSTIT.PRIV.ESTD/FM NÃO ESPEC.ANTERIORENTE		
1748.10.1.0.00	OUTRAS TRANSF.INSTIT.PRIV.ESTD/FM NÃO ESPEC.ANTERIORENTE		
1748.10.1.1.01	OUTRAS TRANSFERÊNCIAS DE INSTITUIÇÕES PRIVADAS	Legislação Especifica	Recursos Ordinários
1750.00.0.0.00	TRANSFERÊNCIAS DE OUTRAS INSTITUIÇÕES PÚBLICAS		
1759.00.0.0.00	TRANSF. OUTRAS INSTIT. PÚB.-ESPEC. ESTD/MUNICÍPIOS		
1759.01.0.0.00	TRANSFERÊNCIAS DE RECURSOS DO FUNDEB		
1758.01.1.0.00	TRANSFERÊNCIAS DE RECURSOS DO FUNDEB		
1758.01.1.1.01	TRANSFERÊNCIAS DE RECURSOS DO FUNDEB	Lei Federal nº 11.494/07	Transferências do FUNDEB - Entrada de Recursos
1770.00.0.0.00	TRANSFERÊNCIAS DE PESSOAS FÍSICAS		
1770.00.1.0.00	TRANSFERÊNCIAS DE PESSOAS FÍSICAS	Legislação Especifica	Recursos Ordinários
1770.00.1.1.00	TRANSFERÊNCIAS DE PESSOAS FÍSICAS-PRINCIPAL		
1900.00.0.0.00	OUTRAS RECEITAS CORRENTES		
1820.00.0.0.00	INDENIZAÇÕES, RESTITUIÇÕES E RESSARCIMENTOS		
1828.00.0.0.00	INDENIZAÇÕES, RESTITUIÇÕES E RESSARCIMENTOS - ESPECÍFICAS PA		
1828.02.0.0.00	RESTITUIÇÕES - ESPECÍFICAS PARA ESTADOS/D/FM/MUNICÍPIOS		
1828.02.9.0.00	OUTRAS RESTT.-ESPEC. ESTADOS/D/FM/MUNIC. NÃO ESPEC. ANTERIORMENTE		
1828.02.9.1.00	OUTRAS RESTT.-ESPEC. ESTD/MUNIC. NÃO ESPEC.-PRINCIPAL	Legislação Especifica	Recursos Ordinários
2000.00.0.0.00	RECEITAS DE CAPITAL		

*mgasilis*



ACQUA DE ITALICA  
 Orçamento Programa - Exercício de 2021  
**LEGISLAÇÃO DA RECEITA**  
 (Inc. III, § 1º, Art.2º)

Código	Discriminação	Legislação	Detalhe da Fonte
2100.00.0.0.00	OPERAÇÕES DE CRÉDITO		
2110.00.0.0.00	OPERAÇÕES DE CRÉDITO - MERCADO INTERNO		
2118.00.0.0.00	OPERAÇÕES DE CRÉDITO - MERCADO INTERNO - ESTADOS/D.F/MUNICÍPI		
2118.01.0.0.00	OPERAÇÕES DE CRÉDITO INTERNAS DE ESTADOS/D.F/MUNICÍPIOS		
2118.01.3.0.00	OPERAÇÕES DE CRÉDITO INTERNAS PARA PROGRAMAS DE SAQUEAMENTO		
2118.01.3.1.00	OPERAÇÕES DE CRÉDITO INTERNAS PARA PROGRAMAS DE SAQUEAMENTO-PRINCIPAL	Legislação Especifica	Recursos de Operações de Crédito
2200.00.0.0.00	ALIENAÇÃO DE BENS		
2200.00.0.0.00	ALIENAÇÃO DE BENS MÓVEIS		
2220.00.1.0.00	ALIENAÇÃO DE BENS MÓVEIS		
2220.00.1.1.00	ALIENAÇÃO DE BENS MÓVEIS-PRINCIPAL	Legislação Especifica	Recursos de alienação de bens/ativos
2400.00.0.0.00	TRANSFERÊNCIAS DE CAPITAL		
2410.00.0.0.00	TRANSFERÊNCIAS DA UNIÃO E DE SUAS ENTIDADES		
2418.00.0.0.00	TRANSFERÊNCIAS DA UNIÃO - ESPECÍFICAS DE ESTADOS, DF E MUNIC		
2418.04.0.0.00	TRANSF.RECUR.SISTEMA ÚNICO SAÚDE-SUS-BLOCO DE INVESTIMENTO		
2418.04.1.0.00	TRANSF.RECUR.SISTEMA ÚNICO SAÚDE-SUS-ATENÇÃO BÁSICA		
2418.04.1.1.01	TRANSFERÊNCIA RECURSO SAÚDE SUS ATENÇÃO PRIMÁRIA	Art.77 do ADCT e Portaria MS Nº 1.497/07	Transferências Fundo a Fundo de Recursos do SUS Provenier
2418.04.2.0.00	TRANSFERÊNCIAS DE RECURSOS DO SISTEMA ÚNICO DE SAÚDE - SUS D		
2418.04.2.1.02	TRANSF.RECUR.SAÚDE-SUS-ATENÇÃO ESPECIALIZADA	Art.77 do ADCT e Portaria MS Nº 1.497/07	Transferências Fundo a Fundo de Recursos do SUS Provenier
2418.04.3.0.00	TRANSFERÊNCIAS DE RECURSOS DO SISTEMA ÚNICO DE SAÚDE - SUS D		
2418.04.3.1.01	TRANSF.RECUR.SAÚDE-SUS-VIGILANCIA SAÚDE	Art.77 do ADCT e Portaria MS Nº 1.497/07	Transferências Fundo a Fundo de Recursos do SUS Provenier
2418.05.0.0.00	TRANSFERÊNCIAS DE RECURSOS DESTINADOS A PROGRAMAS DE EDUCA		
2418.05.9.1.00	OUTRAS TRANSF.DESTINADAS A PROG.EDUC. - PRINCIPAL	Lei Federal nº 8.666/93 e IN 01/97	Outras Transferências de Recursos do FUNDE
2418.10.0.0.00	TRANSFERÊNCIA DE CONVÊNIO DA UNIÃO E DE SUAS ENTIDADES		
2418.10.9.0.00	OUTRAS TRANSFERÊNCIAS DE CONVÊNIO DA UNIÃO		
2418.10.9.1.02	OUTRAS TRANSFERÊNCIAS DE CONVÊNIO DA UNIÃO - PM	Lei Federal nº 8.666/93 e IN 01/97	Outras Transferências de Convênios ou Contratos de Repasse
2420.00.0.0.00	TRANSFERÊNCIAS DOS ESTADOS E DO DISTRITO FEDERAL E DE SUAS E		
2428.00.0.0.00	TRANSFERÊNCIAS DOS ESTADOS, DISTRITO FEDERAL, E DE SUAS ENTI		
2428.10.0.0.00	TRANSFERÊNCIAS CONVÊNIO ESTADOS/D.F/MUNICÍPIOS		
2428.10.1.0.00	TRANSFERÊNCIAS CONVÊNIO ESTADOS SISTEMA ÚNICO SAÚDE-SUS		
2428.10.1.1.01	TRANSFERÊNCIAS CONVÊNIO ESTADOS SISTEMA ÚNICO SAÚDE-SUS	Lei Federal nº 8.666/93 e IN 01/97	Transferências Fundo a Fundo de Recursos do SUS Provenier
2428.10.9.0.00	OUTRAS TRANSFERÊNCIAS DE CONVÊNIO DOS ESTADOS		
2428.10.9.1.01	OUTRAS TRANSFERÊNCIAS DE CONVÊNIO DOS ESTADOS - FEM	Lei Federal nº 8.666/93 e IN 01/97	Outras Transferências de Convênios ou Contratos de Repasse

*M. J. S. S.*



Orçamento Programa - Exercício de 2021  
**LEGISLAÇÃO DA RECEITA**  
 (Inc. III, § 1º, Art.2º)

Código	Discriminação	Legislação	Detalhe da Fonte
9000.00.0.0.00	(R) DEDUÇÕES DA RECEITA		
9500.00.0.0.00	(R) DEDUÇÕES DO FUNDEB		
9510.00.0.0.01	(R) DEDUÇÕES DO FUNDEB - FPM	Art.159 da CF e Lei Federal Nº 11.494/07	Recursos Ordinários
9510.00.0.0.02	(R) DEDUÇÕES DO FUNDEB - ITR	Art.158 da CF e Lei Federal Nº 11.494/07	Recursos Ordinários
9510.00.0.0.03	(R) DEDUÇÕES DO FUNDEB - ICMS ESTADO	Art.155 da CF e Lei Federal Nº 11.494/07	Recursos Ordinários
9510.00.0.0.04	(R) DEDUÇÕES DO FUNDEB - IPVA	Art.155 da CF e Lei Federal Nº 11.494/07	Recursos Ordinários
9510.00.0.0.05	(R) DEDUÇÕES DO FUNDEB - IPI	Art.153 da CF e Lei Federal Nº 11.494/07	Recursos Ordinários

*Maria das Gracas de Araujo Silva*



**PREFEITURA MUNICIPAL DE LAGOA DE ITAENGA**  
 DEMONSTRATIVO DA RECEITA DE IMPOSTOS E DAS DESPESAS PRÓPRIAS COM SAÚDE  
 (§ 2º do Art. 198 da Constituição Federal e Art. 77 do Ato das Disposições Constitucionais Transitórias)

FONTES		APLICAÇÃO	
RECEITA PREVISTA RESULTANTE DE IMPOSTOS E TRANSFERÊNCIAS			
DISCRIMINAÇÃO	Valor em R\$	%	
<b>RECEITA ORÇAMENTÁRIA PRÓPRIA</b>			
<b>Impostos Municipais (Incluído dívida ativa, multas e juros)</b>			
Impostos sobre a Renda e Proventos de Qualquer Natureza	1.844.000,00	5,95	10.122 ADMINISTRAÇÃO GERAL
Imposto sobre a Propriedade Predial e Territorial Urbana	61.000,00	0,20	10.301 ATENÇÃO BÁSICA
Imposto sobre Transmissão "Inter Vivos" de Bens Imóveis e de Direitos Reais sobre Imóveis	7.000,00	0,02	10.302 ASSISTÊNCIA HOSPITALAR E AMBULATORIAL
Imposto sobre Serviços de Qualquer Natureza	329.000,00	1,06	10.303 SUPORTE PROFILÁTICO E TERAPEÚTICO
Outros Impostos - Dívida Ativa	0,00	0,00	10.304 VIGILÂNCIA SANITÁRIA
<b>TOTAL DOS IMPOSTOS</b>	<b>2.241.000,00</b>	<b>7,23</b>	<b>10.305 VIGILÂNCIA EPIDEMIOLÓGICA</b>
<b>RECEITA ORÇAMENTÁRIA TRANSFERIDA</b>			
<b>TRANSFERÊNCIAS DA UNIÃO</b>			
PPM	18.939.000,00	61,09	
ITR	18.938.000,00	61,09	
	1.000,00	0,00	
<b>TRANSFERÊNCIAS DO ESTADO</b>			
ICMS	9.821.000,00	31,68	
IPVA	8.387.000,00	27,05	
IPJ	1.408.000,00	4,54	
	26.000,00	0,08	
<b>TOTAL DAS TRANSFERÊNCIAS</b>	<b>28.760.000,00</b>	<b>92,77</b>	
<b>TOTAL DAS RECEITAS</b>	<b>31.001.000,00</b>	<b>100,00</b>	
<b>DESPESA DESTINADA ÀS AÇÕES E SERVIÇOS PÚBLICOS DE SAÚDE</b>			
<b>DISCRIMINAÇÃO</b>			
<b>TRANSF. DE RECURSOS DO SUS</b>			<b>Valor em R\$</b>
(-) TRANSF. DE RECURSOS DO SUS			9.043.000,00
DESPESA PRÓPRIA COM SAÚDE			7.572.000,00
			24,43

\* Disposições introduzidas pela Lei Complementar nº 141/2012.

*Margarida*



**PREFEITURA MUNICIPAL DE LAGOA DE ITAENGA**  
 DEMONSTRATIVO DAS RECEITAS E DESPESAS COM MANUTENÇÃO  
 E DESENVOLVIMENTO DO ENSINO  
 (ART. 212 - CONSTITUIÇÃO FEDERAL - 1988)

FONTES		APLICAÇÃO			
RECEITA PREVISITA RESULTANTE DE IMPOSTOS E TRANSFERÊNCIAS		DESPESA ORÇADA COM MANUTENÇÃO E DESENVOLVIMENTO DO ENSINO POR SUBFUNÇÃO			
DISCRIMINAÇÃO	Valor em R\$	%	DISCRIMINAÇÃO	Valor em R\$	%
<b>RECEITA ORÇAMENTÁRIA PRÓPRIA</b>					
<b>Impostos Municipais (Incluindo dívida ativa, multas e juros)</b>					
Impostos sobre a Renda e Proventos de Qualquer Natureza	1.844.000,00	5,95	12.361 ENSINO FUNDAMENTAL	20.746.000,00	98,05
Imposto sobre a Propriedade Predial e Territorial Urbana	61.000,00	0,20	12.365 EDUCAÇÃO INFANTIL	373.000,00	1,76
Imposto sobre Transmissão "Inter Vivos" de Bens Imóveis e de Direitos Reais sobre Imóveis	7.000,00	0,02	12.366 EDUCAÇÃO DE JOVENS E ADULTOS	22.000,00	0,10
Imposto sobre Serviços de Qualquer Natureza	329.000,00	1,06	12.367 EDUCAÇÃO ESPECIAL	18.000,00	0,09
Outros Impostos - Dívida Ativa	0,00	0,00			
<b>TOTAL DOS IMPOSTOS</b>	<b>2.241.000,00</b>	<b>7,23</b>			
<b>RECEITA ORÇAMENTÁRIA TRANSFERIDA</b>					
<b>TRANSFERÊNCIAS DA UNIÃO</b>					
FPM	20.538.000,00	61,09			
ITR	1.000,00	0,00			
<b>TRANSFERÊNCIAS DO ESTADO</b>					
ICMS	9.821.000,00	31,68			
IPVA	8.387.000,00	27,05			
IPPI	1.408.000,00	4,54			
	26.000,00	0,08			
<b>TOTAL DAS TRANSFERÊNCIAS</b>	<b>30.360.000,00</b>	<b>92,77</b>			
<b>TOTAL DAS RECEITAS</b>	<b>32.601.000,00</b>	<b>100,00</b>	<b>DESPESA TOTAL COM EDUCAÇÃO</b>	<b>21.159.000,00</b>	<b>100,00</b>
<b>TRANSFERÊNCIA BRUTA DO FUNDEB</b>					
(-) DEDUÇÃO P/FORM. DO FUNDEB	14.067.000,00		SUBTOTAL	21.159.000,00	100,00
RENDIMENTOS DE APLICAÇÕES FINANCEIRAS	5.751.800,00		(-) TRANSF. LÍQUIDA DO FUNDEB	8.314.200,00	
TRANSF. LÍQUIDA DO FUNDEB	1.000,00				
DEMAS. TRANSFERÊNCIAS E RENDIMENTOS VINCULADOS À EDUCAÇÃO	8.314.200,00		TRANSF. DE CONVÊNIOS VINCULADOS À EDUCAÇÃO	1.975.000,00	
	1.975.000,00		TOTAL	10.889.800,00	33,34

*Margaritis*



**PREFEITURA MUNICIPAL DE LAGOA DE ITAENGA**  
DEMONSTRATIVO DOS RECURSOS DESTINADOS A  
CRIANÇA E AO ADOLESCENTE

FONTES		APLICAÇÃO			
RECEITA MUNICIPAL PREVISTA NESTE ORÇAMENTO		DESPESA DESTINADA A PROMOÇÃO DA CRIANÇA E DO ADOLESCENTE			
DISCRIMINAÇÃO	Valor em R\$	%	DISCRIMINAÇÃO	Valor em R\$	%
RECEITAS CORRENTES	67.703.800,00	97,06	08.243. ASSIST. À CRIANÇA E AO ADOLESCENTE	1.195.000,00	1,71
RECEITAS DE CAPITAL	2.048.000,00	2,94			
<b>TOTAL</b>	<b>69.751.800,00</b>	<b>100,00</b>	<b>TOTAL</b>	<b>1.195.000,00</b>	<b>1,71</b>

*Maria das Gracas de Arruda Silva*



**PREFEITURA MUNICIPAL DE LAGOA DE ITAENGA**  
DEMONSTRATIVO DOS RECURSOS DESTINADOS A  
RESERVA DE CONTINGÊNCIA

FONTES		APLICAÇÃO			
RECEITA CORRENTE PREVISTA NESTE ORÇAMENTO		- DESPESA DESTINADA A RESERVA DE CONTINGÊNCIA			
DISCRIMINAÇÃO	Valor em R\$	%	DISCRIMINAÇÃO	Valor em R\$	%
RECEITA CORRENTE LÍQUIDA	61.952.000,00	100,00	Reserva de Contingência	630.000,00	1,02
<b>TOTAL</b>	<b>61.952.000,00</b>	<b>100,00</b>	<b>TOTAL</b>	<b>630.000,00</b>	<b>1,02</b>

*M. Magalhães*





# PREFEITURA DO LAGOA DE ITAENGA

Rua 21 de Abril, 01

11097250/0001-08

Exercício: 2021

## RECEITA PREVISTA



Documento Assinado Digitalmente por: MARIA DAS GRACAS DE ARRUDA SILVA  
Acesse em: <https://etce.tce.pe.gov.br/ppv/validaDoc.seam> Código do documento: 14e4412-fadb-4652-84bf-c93cfdca7d1f

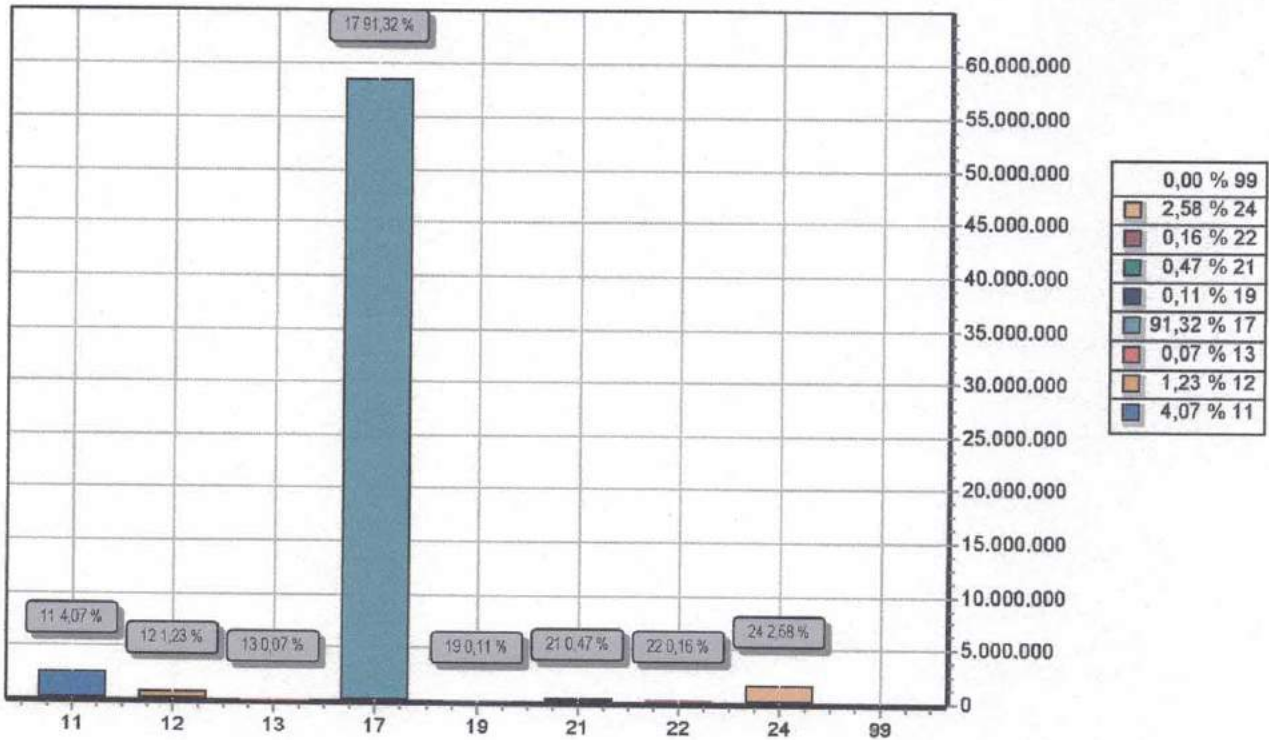

CODIGO	PREVISTO
11	IMPOSTOS, TAXAS E CONTRIBUIÇÕES DE MELHORIA
12	CONTRIBUIÇÕES
13	RECEITA PATRIMONIAL
17	TRANSFERENCIAS CORRENTES
19	OUTRAS RECEITAS CORRENTES
21	OPERAÇÕES DE CRÉDITO
22	ALIENAÇÃO DE BENS
24	TRANSFERÊNCIAS DE CAPITAL
99	RECURSOS ARRECADADOS EM EXERCÍCIOS ANTERIORES
<b>TOTAL</b>	<b>64.000.000,00</b>

*massulis*



# PREFEITURA DO LAGOA DE ITAENGA

Rua 21 de Abril, 01

11097250/0001-08

Exercício: 2021

## DESPESA ORÇADA POR GRUPO



Documento Assinado Digitalmente por: MARIA DAS GRACAS DE ARRUDA SILVA  
Acesse em: <https://etce.tce-pe.gov.br/ppp/validaDoc.seam> Código do documento: 14de4412-fadb-4652-84bf-c93cfcda7d1f

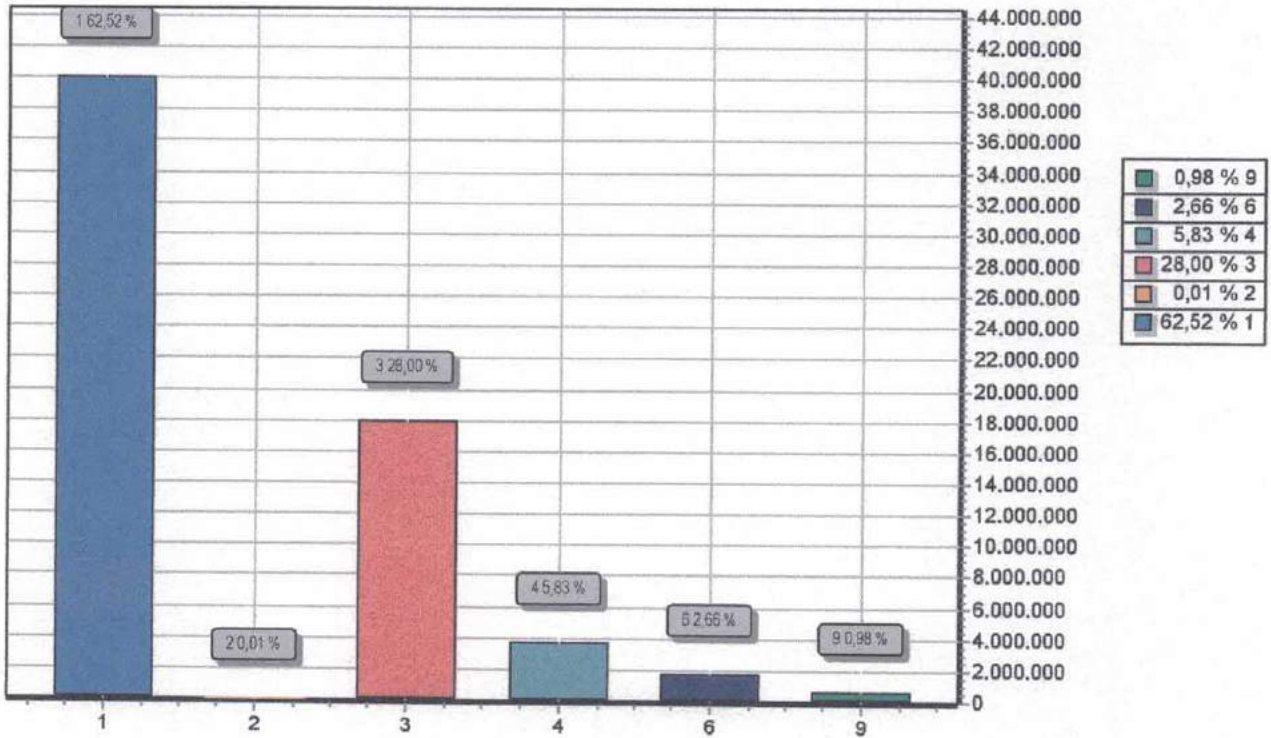

GRUPO		DOTAÇÃO
1	PESSOAL E ENCARGOS SOCIAIS	40.013.000,00
2	JUROS E ENCARGOS DA DÍVIDA	5.000,00
3	OUTRAS DESPESAS CORRENTES	17.920.000,00
4	INVESTIMENTOS	3.732.000,00
6	AMORTIZAÇÃO DA DÍVIDA	1.700.000,00
9	RESERVA DE CONTINGÊNCIA	630.000,00
TOTAL		64.000.000,00

*M. G. S. Silva*



# PREFEITURA DO LAGOA DE ITAENGA

Rua 21 de Abril, 01  
11097250/0001-08

Exercício: 2021

## CONSOLIDAÇÃO GERAL DA DESPESA

CODIGO	ESPECIFICAÇÃO	DOTAÇÃO
001	Ordinario	23.845.000,00
001	Recursos Proprios do Municipio	23.845.000,00
111	Impostos e Transferências - Educação	5.372.000,00
001	Impostos e Transferências - Educação	5.372.000,00
112	Transferências do FUNDEB 60%	8.989.000,00
001	Transferências do FUNDEB 60%	8.989.000,00
113	Transferências do FUNDEB 40%	3.437.000,00
001	Transferências do FUNDEB 40%	3.437.000,00
114	Transf.FUNDEB 60% - Compl. da União	821.000,00
001	Transf.FUNDEB 60% - Compl. da União	821.000,00
115	Transf.FUNDEB 40% - Compl. da União	821.000,00
001	Transf.FUNDEB 40% - Compl. da União	821.000,00
120	Transferência do Salário- Educação	510.000,00
001	Transferência do Salário- Educação	510.000,00
121	Transf. de Recursos do FNDE - PDDE	13.000,00
001	Transf. de Recursos do FNDE - PDDE	13.000,00
122	Transf. de Recursos do FNDE - PNAE	275.000,00
001	Transf. de Recursos do FNDE - PNAE	275.000,00
123	Transf. de Recursos do FNDE - PNATE	148.000,00
001	Transf. de Recursos do FNDE - PNATE	148.000,00
124	Outras Transf. de Recursos do FNDE	1.257.000,00
001	Outras Transf. de Recursos do FNDE	1.257.000,00
125	Transf.de. Conv.ou Repasse Vinc.Educação	56.000,00
001	Recursos do Prog.Trans.Estadual - PETE	56.000,00
211	Receitas e Transf. de Impostos - Saúde	7.572.000,00
001	Receitas e Transf. de Impostos - Saúde	7.572.000,00
213	Transferências de Recursos do Estado SUS	100.000,00
002	Transferências de Recursos do Estado SUS	100.000,00
214	Transferências de Recursos União - SUS	8.583.000,00
001	Transferências de Recursos União - SUS	8.583.000,00
215	Transf. da União (Investimento) SUS	360.000,00
001	Transf. da União (Investimento) - SUS	360.000,00
311	Transferência de Recursos do Fnas	691.000,00
001	Transferencia do Fnas	691.000,00
390	Outros.Recursos Vinc.à Assist.Social	691.000,00
001	Outros.Recursos Vinc.à Assist.Social	691.000,00
510	Outras Transf.de Conv.Cont.Rep. da União	10.000,00
001	Outras Transf.de Conv.Cont.Rep. da União	10.000,00
520	Transf.de Convênio ou Contrato - Estado	440.000,00
		440.000,00
		300.000,00

*M. Arruda*





**PREFEITURA DO LAGOA DE ITAENGA**

Rua 21 de Abril, 01  
11097250/0001-08

Exercício: 2021  
**CONSOLIDAÇÃO GERAL DA DESPESA**

CODIGO	ESPECIFICAÇÃO	DOTAÇÃO
520	Transf.de Convênio ou Contrato - Estado	300.000,00
001	Transf.de Convênio ou Contrato - Estado	300.000,00
920	Recursos de Operações de Crédito	300.000,00
001	Recursos de Operações de Créditos	300.000,00
930	Recursos de Alienação de Bens/Ativos	100.000,00
001	Recursos de Alienação de Bens/Ativos	100.000,00
<b>TOTAL</b>		<b>64.000.000,00</b>





**PREFEITURA DO LAGOA DE ITAENGA**  
Rua 21 de Abril, 01 - CNPJ:11097250/0001-08

Orçamento Programa - Exercício de 2021

**EVOLUÇÃO DA RECEITA**

(Inc.III, Art.22º)

Codigo	Discriminação	Receita Arrecadada				Receita Prevista	
		2017	2018	2019	2020	2021	2021
1000.00.0.0	RECEITAS CORRENTES						
1100.00.0.0	IMPOSTOS, TAXAS E CONTRIBUIÇÕES DE IMPOSTOS, TAXAS E CONTRIBUIÇÕES DE IMPOSTOS, TAXAS E CONTRIBUIÇÕES DE	1.232.977,85	1.659.094,78	1.602.428,44	1.874.000,00	2.601.800,00	
1200.00.0.0	CONTRIBUIÇÕES	515.013,57	599.275,57	464.284,30	625.000,00	786.000,00	
1300.00.0.0	RECEITA PATRIMONIAL	166.699,45	51.959,65	33.552,77	76.000,00	44.000,00	
1600.00.0.0	RECEITA DE SERVIÇOS	17.143,59					
1700.00.0.0	TRANSFERÊNCIAS CORRENTES	43.431.158,65	47.542.716,19	53.209.200,78	61.126.050,95	64.199.000,00	
1900.00.0.0	OUTRAS RECEITAS CORRENTES	41.327,48	42.919,56	87.348,67	20.000,00	73.000,00	
	Sub Total	45.404.320,59	49.895.935,75	55.396.814,96	63.721.050,95	67.703.800,00	
2000.00.0.0	RECEITAS DE CAPITAL						
2100.00.0.0	OPERAÇÕES DE CRÉDITO					300.000,00	
2200.00.0.0	ALIENAÇÃO DE BENS		74.580,01			100.000,00	
2400.00.0.0	TRANSFERÊNCIAS DE CAPITAL		2.106.796,78	1.330.643,96	2.107.749,05	1.648.000,00	
	Sub Total	0,00	2.181.376,79	1.330.643,96	2.107.749,05	2.048.000,00	
7000.00.0.0	RECEITAS CORRENTES (INTRA)						
	Sub Total	0,00	0,00	0,00	0,00	0,00	
8000.00.0.0	RECEITAS DE CAPITAL (INTRA)						
	Sub Total	0,00	0,00	0,00	0,00	0,00	
9000.00.0.0	(R) DEDUÇÕES DA RECEITA						
9500.00.0.0	(R) DEDUÇÕES DO FUNDEB	-4.770.866,50	-5.082.716,61	-5.629.064,93	-7.021.800,00	-5.751.800,00	
	Sub Total	-4.770.866,50	-5.082.716,61	-5.629.064,93	-7.021.800,00	-5.751.800,00	
	TOTAL	40.633.454,09	46.994.595,93	51.098.393,99	58.807.000,00	64.000.000,00	

*Handwritten signature*





Documento Assinado Digitalmente por: MARIA DAS GRACAS DE ARRUDA SILVA  
 Acesse em: <https://etce.tce.pe.gov.br/ppv/validaDoc.seam> Código do documento: 14de4412-fadb-4652-84bf-c93cfcda7d1f

Código	Discriminação	DESPESA	Realizada 2019	Fixada 2020	Prevista 2021
<b>DESPESAS CORRENTES</b>					
3 1	PESSOAL E ENCARGOS SOCIAIS		34.083.660,27	32.203.404,46	40.020.000,00
3 2	JUROS E ENCARGOS DA DÍVIDA		10.000,00	10.000,00	5.000,00
3 3	OUTRAS DESPESAS CORRENTES		15.463.377,43	20.907.886,67	17.943.000,00
Sub Total			49.547.037,70	53.121.291,13	57.968.000,00
<b>DESPESAS DE CAPITAL</b>					
4 4	INVESTIMENTOS		1.481.427,92	3.849.440,62	3.732.000,00
4 6	AMORTIZAÇÃO DA DÍVIDA		1.333.139,56	1.167.268,25	1.700.000,00
Sub Total			2.814.567,47	5.116.708,87	5.432.000,00
<b>RESERVA DE CONTINGÊNCIA</b>					
9 9	RESERVA DE CONTINGÊNCIA		569.000,00	569.000,00	600.000,00
Sub Total			0,00	569.000,00	600.000,00
TOTAL			52.361.605,17	58.807.000,00	64.000.000,00

*Maria das*



**DEMONSTRATIVO DA RECEITA E DESPESA SEGUNDO AS CATEGORIAS ECONOMICAS**  
 (Inc. II, §1º, Art. 2º)

RECEITA	R\$	R\$
<b>RECEITAS CORRENTES</b>		
IMPOSTOS, TAXAS E CONTRIBUIÇÕES DE MELHORIA	2.601.800,00	
CONTRIBUIÇÕES	786.000,00	
RECEITA PATRIMONIAL	44.000,00	
TRANSFERÊNCIAS CORRENTES	64.199.000,00	
OUTRAS RECEITAS CORRENTES	73.000,00	
(R) DEDUÇÕES DO FUNDEB	-5.751.800,00	
<b>SUB TOTAL</b>		61.952.000,00
<b>TOTAL</b>		61.952.000,00
<b>SUPERAVIT DO ORÇAMENTO CORRENTE</b>		4.014.000,00
RECEITAS DE CAPITAL	300.000,00	
OPERAÇÕES DE CRÉDITO	100.000,00	
ALIENAÇÃO DE BENS	100.000,00	
TRANSFERÊNCIAS DE CAPITAL	1.648.000,00	
<b>SUB TOTAL</b>		2.048.000,00
<b>TOTAL</b>		6.062.000,00

**RESUMO**

RECEITAS CORRENTES	67.703.800,00
DEDUÇÕES DA RECEITA CORRENTE	-5.751.800,00
RECEITAS DE CAPITAL	2.048.000,00
<b>TOTAL DE RECEITAS</b>	64.000.000,00
<b>TOTAL</b>	64.000.000,00

DESPESA	R\$	R\$
<b>DESPESAS CORRENTES</b>		
PESSOAL E ENCARGOS SOCIAIS	40.013.000,00	
JUROS E ENCARGOS DA DÍVIDA	5.000,00	
OUTRAS DESPESAS CORRENTES	17.920.000,00	
<b>SUB TOTAL</b>		57.938.000,00
<b>SUPERAVIT DO ORÇAMENTO CORRENTE</b>		4.014.000,00
<b>TOTAL</b>		61.952.000,00
<b>DESPESAS DE CAPITAL</b>		
INVESTIMENTOS	3.732.000,00	
AMORTIZAÇÃO DA DÍVIDA	1.700.000,00	
<b>SUB TOTAL</b>		5.432.000,00
<b>RESERVA DE CONTINGENCIA</b>		630.000,00
<b>TOTAL</b>		6.062.000,00

**RESUMO**

DESPESAS CORRENTES	57.938.000,00
DESPESAS DE CAPITAL	5.432.000,00
RESERVA DE CONTINGENCIA	630.000,00
<b>TOTAL DE DESPESA</b>	64.000.000,00
<b>TOTAL</b>	64.000.000,00

*M. J. S. S.*





**PREFEITURA DO LAGOA DE ITAENGA**

Rua 21 de Abril, 01 - CNPJ:11097250/0001-08

Anexo 02  
Page 1

Orçamento Programa - Exercício de 2021

**RECEITAS SEGUNDO AS CATEGORIAS ECONOMICAS**

Código	Especificação	F.R.-C.A.	Desdobramento	SubCategoria Fonte	Categoria Econômica
1000.00.0.0	RECEITAS CORRENTES				67.703.000
1100.00.0.0	IMPOSTOS, TAXAS E CONTRIBUIÇÕES DE MELHORIA			2.601.800,00	
1110.00.0.0	IMPOSTOS			2.241.000,00	
1113.00.0.0	IMPOSTOS SOBRE A RENDA E PROVENTOS DE QUALQUER NATUREZA		1.844.000,00		
1113.03.0.0	IMPOSTO SOBRE A RENDA - RETIDO NA FONTE		1.844.000,00		
1113.03.1.0	IMPOSTO SOBRE A RENDA - RETIDO NA FONTE - TRABALHO		1.841.000,00		
1113.03.1.1	IRRF-TRABALHO-PRINCIPAL	0.01.13.001.001	1.841.000,00		
1113.03.4.0	IRRF-OUTROS RENDIMENTOS		3.000,00		
1113.03.4.1	IRRF-OUTROS RENDIMENTOS-PRINCIPAL	0.01.13.001.001	3.000,00		
1118.00.0.0	IMPOSTOS ESPECÍFICOS DE ESTADOS, DF E MUNICÍPIOS		397.000,00		
1118.01.0.0	IMPOSTOS SOBRE O PATRIMÔNIO PARA ESTADOS/DF/MUNICÍPIOS		68.000,00		
1118.01.1.0	IMPOSTO SOBRE A PROPRIEDADE PREDIAL E TERRITORIAL URBANA		61.000,00		
1118.01.1.1	IPTU-PRINCIPAL	0.01.13.001.001	45.000,00		
1118.01.1.2	IPTU-MULTAS JUROS	0.01.13.001.001	1.000,00		
1118.01.1.3	IPTU-DIVIDA ATIVA	0.01.13.001.001	15.000,00		
1118.01.4.0	IMPOSTO TRANSMISSÃO "INTER VIVOS" BENS IMÓV.DIR.REAL IMOVEIS		7.000,00		
1118.01.4.1	ITBI-PRINCIPAL	0.01.13.001.001	5.000,00		
1118.01.4.3	ITBI-DIVIDA ATIVA	0.01.13.001.001	1.000,00		
1118.01.4.4	ITBI-DIVIDA ATIVA MULTAS JUROS	0.01.13.001.001	1.000,00		
1118.02.0.0	IMPOSTOS PRODUÇÃO, CIRCULAÇÃO MERCADORIAS E SERVIÇO		329.000,00		
1118.02.3.0	IMPOSTO SOBRE SERVIÇOS DE QUALQUER NATUREZA		329.000,00		
1118.02.3.1	ISS-PRINCIPAL	0.01.13.001.001	327.000,00		
1118.02.3.2	ISS-MULTAS JUROS	0.01.13.001.001	1.000,00		
1118.02.3.3	ISS-DIVIDA ATIVA	0.01.13.001.001	1.000,00		
1120.00.0.0	TAXAS			360.800,00	
1122.00.0.0	TAXAS PELA PRESTAÇÃO DE SERVIÇOS		356.800,00		
1122.01.0.0	TAXAS PELA PRESTAÇÃO DE SERVIÇOS		356.800,00		
1122.01.1.0	TAXAS PELA PRESTAÇÃO DE SERVIÇOS		356.800,00		
1122.01.1.1	TAXAS PELA PRESTAÇÃO DE SERVIÇOS-PRINCIPAL	0.01.13.001.001	356.800,00		
1128.00.0.0	TAXAS - ESPECÍFICAS DE ESTADOS, DF E MUNICÍPIOS		4.000,00		
1128.01.0.0	TAXAS DE INSPEÇÃO, CONTROLE E FISCALIZAÇÃO		4.000,00		
1128.01.1.0	TAXA DE FISCALIZAÇÃO DE VIGILÂNCIA SANITÁRIA		4.000,00		
1128.01.1.1	TAXA FISCAL VIG.SANITÁRIA-PRINCIPAL	0.01.13.001.001	4.000,00		
1200.00.0.0	CONTRIBUIÇÕES			786.000,00	
1240.00.0.0	CONTRIBUIÇÃO PARA O CUSTEIO DO SERVIÇO DE ILUMINAÇÃO PÚBLICA			786.000,00	
1240.00.0.0	CONTRIBUIÇÃO PARA O CUSTEIO DO SERVIÇO DE ILUMINAÇÃO PÚBLICA		786.000,00		
1240.00.1.0	CONTRIBUIÇÃO PARA O CUSTEIO DO SERVIÇO DE ILUMINAÇÃO PÚBLICA		786.000,00		
1240.00.1.1	CONTRIBUIÇÃO CUSTEIO SERVIÇO ILUMINAÇÃO PÚBLICA-PRINCIPAL	0.01.13.001.001	786.000,00		
1300.00.0.0	RECEITA PATRIMONIAL			44.000,00	
1320.00.0.0	VALORES MOBILIÁRIOS			44.000,00	
1321.00.0.0	JUROS E CORREÇÕES MONETÁRIAS		44.000,00		
1321.00.1.0	REMUNERAÇÃO DE DEPÓSITOS BANCÁRIOS		44.000,00		
1321.00.1.1	REMUNERAÇÃO DE DEPÓSITOS BANCÁRIOS-PRINCIPAL	0.01.13.001.001	28.000,00		
1321.00.1.1	REMUNERAÇÃO DE DEPÓSITOS BANCÁRIOS-PRINCIPAL	0.01.17.111.001	1.000,00		
1321.00.1.1	REMUNERAÇÃO DE DEPÓSITOS BANCÁRIOS-PRINCIPAL	0.01.18.211.001	1.000,00		
1321.00.1.1	REMUNERAÇÃO DE DEPÓSITOS BANCÁRIOS-PRINCIPAL	0.05.05.151.001	1.000,00		
1321.00.1.1	REMUNERAÇÃO DE DEPÓSITOS BANCÁRIOS-PRINCIPAL	0.05.09.214.001	7.000,00		
1321.00.1.1	REMUNERAÇÃO DE DEPÓSITOS BANCÁRIOS-PRINCIPAL	0.05.16.311.001	1.000,00		
1321.00.1.1	REMUNERAÇÃO DE DEPÓSITOS BANCÁRIOS-PRINCIPAL	0.05.21.120.001	1.000,00		
1321.00.1.1	REMUNERAÇÃO DE DEPÓSITOS BANCÁRIOS-PRINCIPAL	0.05.22.121.001	1.000,00		
1321.00.1.1	REMUNERAÇÃO DE DEPÓSITOS BANCÁRIOS-PRINCIPAL	0.05.23.122.001	1.000,00		
1321.00.1.1	REMUNERAÇÃO DE DEPÓSITOS BANCÁRIOS-PRINCIPAL	0.05.24.123.001	1.000,00		
1321.00.1.1	REMUNERAÇÃO DE DEPÓSITOS BANCÁRIOS-PRINCIPAL	0.05.25.124.001	1.000,00		
1700.00.0.0	TRANSFERÊNCIAS CORRENTES			64.199.000,00	
1710.00.0.0	TRANSFERÊNCIAS DA UNIÃO E DE SUAS ENTIDADES			40.904.000,00	
1718.00.0.0	TRANSFERÊNCIAS UNIÃO - ESPECÍF. ESTADOS, DF E MUNICÍPIOS		40.904.000,00		
1718.01.0.0	PARTICIPAÇÃO NA RECEITA DA UNIÃO		20.539.000,00		

Documento Assinado Digitalmente por: MARIA DAS GRACAS DE ARRUDA SILVA  
Acesse em: <https://etcd.leg.br/leggov.br/ppp/validadoc.seam> Código do documento: 144e4412-fadb-4652-84bf-c93cfeeda7d1f

mgasilva

**PREFEITURA DO LAGOA DE ITAENGA**

Rua 21 de Abril, 01 - CNPJ:11097250/0001-08

Anexo 02  
Page 2

Orçamento Programa - Exercício de 2021

**RECEITAS SEGUNDO AS CATEGORIAS ECONOMICAS**

Código	Especificação	F.R.-C.A.	Desdobramento	SubCategoria Fonte	Categoria Econômica
1718.01.2.0	COTA-PARTE DO FUNDO PARTICIPAÇÃO MUNICÍPIOS-COTA MENSAL		18.938.000,00		
1718.01.2.1	COTA-PARTE DO FPM - COTA MENSAL - PRINCIPAL	0.01.13.001.001	18.938.000,00		
1718.01.3.0	COTA-PARTE FUNDO DE PARTIC. MUNIC.-1% COTA DEZEMBRO		800.000,00		
1718.01.3.1	COTA-PARTE DO FPM-1% COTA-DEZEMBRO - PRINCIPAL	0.01.13.001.001	800.000,00		
1718.01.4.0	COTA-PARTE FUNDO DE PARTIC.DOS MUNIC.- 1% COTA JULHO		800.000,00		
1718.01.4.1	COTA-PARTE DO FPM-1% COTA-JULHO - PRINCIPAL	0.01.13.001.001	800.000,00		
1718.01.5.0	COTA-PARTE DO IMPOSTO SOBRE A PROPRIEDADE TERRITORIAL RURAL		1.000,00		
1718.01.5.1	COTA-PARTE DO IMPOSTO-PROPRIED.TERRIT.RURAL-PRINCIPAL	0.01.13.001.001	1.000,00		
1718.02.0.0	TRANSF.COMPENS.FINANC.PELA EXPLORAÇ. DE REC.NATURAIS		287.000,00		
1718.02.6.0	COTA-PARTE DO FUNDO ESPECIAL DO PETRÓLEO - FEP		287.000,00		
1718.02.6.1	COTA-PARTE DO FUNDO ESPECIAL DO PETRÓLEO - FEP-PRINCIPAL	0.01.13.001.001	287.000,00		
1718.03.0.0	TRANSF.RECURS.SUS-FUNDO A FUNDO-CUSTEIO SERV.PUB.SAUDE		5.576.000,00		
1718.03.1.0	TRANSFERÊNCIA DE RECURSOS DO SUS - ATENÇÃO BÁSICA		3.956.000,00		
1718.03.1.1	TRANSFERÊNCIA DE RECURSOS DO SUS - ATENÇÃO BÁSICA-PRINCIPAL	0.05.09.214.001	3.956.000,00		
1718.03.2.0	TRANSF.SUS - ATENÇÃO MÉDIA/ALTA COMPLEX.AMB E HOSPITALAR		1.051.000,00		
1718.03.2.1	SUS-ATENÇÃO MÉDIA E ALTA COMPLEX. AMB E HOSPIT- PRINCIPAL	0.05.09.214.001	1.051.000,00		
1718.03.3.0	TRANSFERÊNCIA DE RECURSOS DO SUS - VIGILÂNCIA EM SAÚDE		441.000,00		
1718.03.3.1	TRANSF.SUS - VIGILÂNCIA EM SAÚDE - PRINCIPAL	0.05.09.214.001	441.000,00		
1718.03.4.0	TRANSFERÊNCIA DE RECURSOS DO SUS - ASSISTÊNCIA FARMACÉUTICA		128.000,00		
1718.03.4.1	TRANSF.DE RECURSOS SUS - ASSIST.FARMACÉUTICA-PRINCIPAL	0.05.09.214.001	128.000,00		
1718.05.0.0	TRANSFER.DE RECURSOS DO FUNDO NAC. DESENV.EDUCAÇÃO FNDE		1.670.000,00		
1718.05.1.0	TRANSFERÊNCIAS DO SALÁRIO-EDUCAÇÃO		509.000,00		
1718.05.1.1	TRANSFERÊNCIAS DO SALÁRIO-EDUCAÇÃO-PRINCIPAL	0.05.21.120.001	509.000,00		
1718.05.2.0	TRANSF. DIRETAS-FNDE REF. PROG.DINHEIRO DIRETO NA ESC-PDDE		12.000,00		
1718.05.2.1	TRANSF.DIRETAS DO FNDE- PROGRAMA PDDE-PRINCIPAL	0.05.22.121.001	12.000,00		
1718.05.3.0	TRANSF.DIRETAS DO FNDE REF.PROG.NAC. ALIM. ESCOLAR-PNAE		274.000,00		
1718.05.3.1	TRANSF. DIRETAS DO FNDE - PROGRAMA PNAE - PRINCIPAL	0.05.23.122.001	274.000,00		
1718.05.4.0	TRANSFER.FNDE REF. AO PROG.NAC. APOIO TRANSP.ESCOLAR-PNATE		147.000,00		
1718.05.4.1	TRANSF. DIRETAS DO FNDE - PROGRAMA PNATE - PRINCIPAL	0.05.24.123.001	147.000,00		
1718.05.9.0	OUTRAS TRANSF. DIRETAS FUNDO NAC.DESENV.EDUC.FNDE		728.000,00		
1718.05.9.1	OUTRAS TRANSF.DIRETAS FUNDO NAC.DESENV.FNDE-PRINCIPAL	0.05.25.124.001	728.000,00		
1718.09.0.0	TRANSF.RECUR.COMPLEM.UNIÃO FUNDEB		1.642.000,00		
1718.09.1.0	TRANSF.RECUR.COMPLEM.UNIÃO FUNDEB		1.642.000,00		
1718.09.1.1	TRANSF.RECUR.COMPLEM.UNIÃO FUNDEB-PRINCIPAL	0.05.05.115.001	1.642.000,00		
1718.12.0.0	TRANSF.DE RECURSOS DO FUNDO NACIONAL DE ASSIST.SOCIAL-FNAS		690.000,00		
1718.12.1.0	TRANSF.DE RECURSOS DO FUNDO NACIONAL DE ASSIST.SOCIAL-FNAS		690.000,00		
1718.12.1.1	TRANSFERÊNCIAS DE RECURSOS DO FNAS - PRINCIPAL	0.05.16.311.001	690.000,00		
1718.99.0.0	OUTRAS TRANSFERÊNCIAS DA UNIÃO		10.500.000,00		
1718.99.1.0	OUTRAS TRANSFERÊNCIAS DA UNIÃO		10.500.000,00		
1718.99.1.1	OUTRAS TRANSFERÊNCIAS DA UNIÃO-PRINCIPAL	0.01.13.001.001	7.500.000,00		
1718.99.1.1	OUTRAS TRANSFERÊNCIAS DA UNIÃO-PRINCIPAL	0.05.09.214.001	3.000.000,00		
1720.00.0.0	TRANSFERÊNCIAS ESTADOS E DO DF E DE SUAS ENTIDADES			9.990.000,00	
1728.00.0.0	TRANSFERÊNCIAS ESTADOS - ESPECÍFICAS ESTADOS, DF E MUNIC.		9.990.000,00		
1728.01.0.0	PARTICIPAÇÃO NA RECEITA DOS ESTADOS		9.900.000,00		
1728.01.1.0	COTA-PARTE DO ICMS		8.387.000,00		
1728.01.1.1	COTA-PARTE DO ICMS-PRINCIPAL	0.01.13.001.001	8.387.000,00		
1728.01.2.0	COTA-PARTE DO IPVA		1.408.000,00		
1728.01.2.1	COTA-PARTE DO IPVA-PRINCIPAL	0.01.13.001.001	1.408.000,00		
1728.01.3.0	COTA-PARTE DO IPI - MUNICÍPIOS		26.000,00		

Documento Assinado Digitalmente por: MARIA DAS GRACAS DE ARRUDA SILVA  
Acesse em: <https://etec.tce.pe.gov.br/ppp/validadoc.seam> Código do documento: 144412-fadb-4652-84bf-c93cfeda711f

mgasilva



**PREFEITURA DO LAGOA DE ITAENGA**  
Rua 21 de Abril, 01 - CNPJ:11097250/0001-08

Anexo 02  
Page 3

Orçamento Programa - Exercício de 2021  
**RECEITAS SEGUNDO AS CATEGORIAS ECONOMICAS**

Código	Especificação	F.R.-C.A.	Desdobramento	SubCategoria Fonte	Categoria Econômica
1728.01.3.1	COTA-PARTE DO IPI - MUNICÍPIOS-PRINCIPAL	0.01.13.001.001	26.000,00		
1728.01.4.0	COTA-PARTE CONTRIBUIÇÃO INTERVENÇÃO DOMÍNIO ECONÔMICO		23.000,00		
1728.01.4.1	COTA-PARTE CIDE-PRINCIPAL	0.01.13.001.001	23.000,00		
1728.01.9.0	OUTRAS TRANSFERÊNCIAS DOS ESTADOS		58.000,00		
1728.01.9.1	OUTRAS TRANSFERÊNCIAS DOS ESTADOS-PRINCIPAL	0.02.26.125.001	58.000,00		
1728.03.0.0	TRANSF.RECURSOS ESTADO PROGRAMAS SAÚDE-FUNDO A FUNDO		80.000,00		
1728.03.1.0	TRANSF.RECURSOS ESTADO PROGRAMAS SAÚDE-FUNDO A FUNDO		80.000,00		
1728.03.1.1	TRANSF.RECURSOS ESTADO PROGR.SAÚDE-FUNDO A FUNDO-PRINCIPAL	0.02.27.213.002	80.000,00		
1728.07.0.0	TRANSFERÊNCIAS DE ESTADOS DESTINADAS À ASSISTÊNCIA SOCIAL		10.000,00		
1728.07.1.0	TRANSFERÊNCIAS DE ESTADOS DESTINADAS À ASSISTÊNCIA SOCIAL		10.000,00		
1728.07.1.1	TRANSFE.ESTADOS ASSISTÊNCIA SOCIAL-PRINCIPAL	0.05.15.390.001	10.000,00		
1740.00.0.0	TRANSFERÊNCIAS DE INSTITUIÇÕES PRIVADAS			700.000,00	
1748.00.0.0	TRANSF.INSTIT.PRIVADAS-ESPEC. EST/DF/MUNICÍPIOS		700.000,00		
1748.10.0.0	OUTRAS TRANSF.INSTIT.PRIV.EST/DF/M NÃO ESPEC.ANTERIORMENTE		700.000,00		
1748.10.1.0	OUTRAS TRANSF.INSTIT.PRIV.EST/DF/M NÃO ESPEC.ANTERIORMENTE		700.000,00		
1748.10.1.1	OUTRAS TRANSF.INSTIT.PRIV.EST/DF/M-NÃO ESPEC.ANT.-PRINCIPAL	0.01.13.001.001	700.000,00		
1750.00.0.0	TRANSFERÊNCIAS DE OUTRAS INSTITUIÇÕES PÚBLICAS			12.425.000,00	
1758.00.0.0	TRANSF. OUTRAS INSTIT.PÚBL.-ESPEC.EST/DF/MUNICÍPIOS		12.425.000,00		
1758.01.0.0	TRANSFERÊNCIAS DE RECURSOS DO FUNDEB		12.425.000,00		
1758.01.1.0	TRANSFERÊNCIAS DE RECURSOS DO FUNDEB		12.425.000,00		
1758.01.1.1	TRANSFERÊNCIAS DE RECURSOS DO FUNDEB-PRINCIPAL	0.05.05.116.000	12.425.000,00		
1770.00.0.0	TRANSFERÊNCIAS DE PESSOAS FÍSICAS			180.000,00	
1770.00.0.0	TRANSFERÊNCIAS DE PESSOAS FÍSICAS		180.000,00		
1770.00.1.0	TRANSFERÊNCIAS DE PESSOAS FÍSICAS		180.000,00		
1770.00.1.1	TRANSFERÊNCIAS DE PESSOAS FÍSICAS-PRINCIPAL	0.01.13.001.001	180.000,00		
1900.00.0.0	OUTRAS RECEITAS CORRENTES			73.000,00	
1920.00.0.0	INDENIZAÇÕES, RESTITUIÇÕES E RESSARCIMENTOS			73.000,00	
1928.00.0.0	INDENIZAÇÕES, RESTITUIÇÕES E RESSARCIMENTOS - ESPECÍFICAS PA		73.000,00		
1928.02.0.0	RESTITUIÇÕES - ESPECÍFICAS PARA ESTADOS/DF/MUNICÍPIOS		73.000,00		
1928.02.9.0	OUTRAS RESTIT.-ESPEC.ESTADOS/DF/MUNIC.NÃO ESPEC.ANTERIORMENTE		73.000,00		
1928.02.9.1	OUTRAS RESTIT.-ESPEC.EST/DF/MUNIC.NÃO ESPEC.-PRINCIPAL	0.01.13.001.001	73.000,00		
2000.00.0.0	RECEITAS DE CAPITAL				2.048.000,00
2100.00.0.0	OPERAÇÕES DE CRÉDITO			300.000,00	
2110.00.0.0	OPERAÇÕES DE CRÉDITO - MERCADO INTERNO			300.000,00	
2118.00.0.0	OPERAÇÕES DE CRÉDITO - MERCADO INTERNO - ESTADOS/DF/MUNICÍPI		300.000,00		
2118.01.0.0	OPERAÇÕES DE CRÉDITO INTERNAS DE ESTADOS/DF/MUNICÍPIOS		300.000,00		
2118.01.3.0	OPERAÇÕES DE CRÉDITO INTERNAS PARA PROGRAMAS DE SANEAMENTO		300.000,00		
2118.01.3.1	OPERAÇÕES CRÉDITO INTERNAS PROGRAMAS SANEAMENTO-PRINCIPAL	0.07.41.920.001	300.000,00		
2200.00.0.0	ALIENAÇÃO DE BENS			100.000,00	
2220.00.0.0	ALIENAÇÃO DE BENS IMÓVEIS			100.000,00	
2220.00.0.0	ALIENAÇÃO DE BENS IMÓVEIS		100.000,00		
2220.00.1.0	ALIENAÇÃO DE BENS IMÓVEIS		100.000,00		
2220.00.1.1	ALIENAÇÃO DE BENS IMÓVEIS-PRINCIPAL	0.01.20.930.001	100.000,00		
2400.00.0.0	TRANSFERÊNCIAS DE CAPITAL			1.648.000,00	
2410.00.0.0	TRANSFERÊNCIAS DA UNIÃO E DE SUAS ENTIDADES			1.328.000,00	
2418.00.0.0	TRANSFERÊNCIAS DA UNIÃO - ESPECÍFICAS DE ESTADOS, DF E MUNIC		1.328.000,00		
2418.04.0.0	TRANSF.RECUR.SISTEMA ÚNICO SAÚDE-SUS-BLOCO DE INVESTIMENTO		360.000,00		
2418.04.1.0	TRANSF.RECUR.SISTEMA ÚNICO SAÚDE-SUS-ATENÇÃO BÁSICA		50.000,00		
2418.04.1.1	TRANSF.RECUR.SAÚDE-SUS-ATENÇÃO BÁSICA-PRINCIPAL	0.05.29.215.001	50.000,00		
2418.04.2.0	TRANSFERÊNCIAS DE RECURSOS DO SISTEMA ÚNICO DE SAÚDE - SUS D		300.000,00		
2418.04.2.1	TRANSF.RECUR.SAÚDE-SUS-ATENÇÃO ESPECIALIZADA-PRINCIPAL	0.05.29.215.001	300.000,00		

*Messias*

Documento Assinado Digitalmente por: MARIA DAS GRACAS DE ARRUDA SILVA  
Acesse em: <https://etcdi.tcepe.gov.br/ppp/validadoc/seam> Código do documento: 144e4412-fadb-4652-84bf-c93cfdca7d1f

**PREFEITURA DO LAGOA DE ITAENGA**

Rua 21 de Abril, 01 - CNPJ:11097250/0001-08

Anexo 02  
Page 4

Orçamento Programa - Exercício de 2021

**RECEITAS SEGUNDO AS CATEGORIAS ECONOMICAS**

Código	Especificação	F.R.-C.A.	Desdobramento	SubCategoria Fonte	Categoria Econômica
2418.04.3.0	TRANSFERÊNCIAS DE RECURSOS DO SISTEMA ÚNICO DE SAÚDE - SUS D		10.000,00		
2418.04.3.1	TRANSF.RECUR.SAÚDE-SUS-VIGILÂNCIA SAÚDE-PRINCIPAL	0.05.29.215.001	10.000,00		
2418.05.0.0	TRANSFERÊNCIAS DE RECURSOS DESTINADOS A PROGRAMAS DE EDUCAÇÃO		528.000,00		
2418.05.9.0	OUTRAS TRANSFERÊNCIAS DESTINADAS A PROGRAMAS DE EDUCAÇÃO		528.000,00		
2418.05.9.1	OUTRAS TRANSF.DESTINADAS A PROG.EDUC. - PRINCIPAL	0.05.25.124.001	528.000,00		
2418.10.0.0	TRANSFERÊNCIA DE CONVÊNIO DA UNIÃO E DE SUAS ENTIDADES		440.000,00		
2418.10.9.0	OUTRAS TRANSFERÊNCIAS DE CONVÊNIO DA UNIÃO		440.000,00		
2418.10.9.1	OUTRAS TRANSFERÊNCIAS DE CONVÊNIO DA UNIÃO-PRINCIPAL	0.05.28.510.001	440.000,00		
2420.00.0.0	TRANSFERÊNCIAS DOS ESTADOS E DO DISTRITO FEDERAL E DE SUAS E			320.000,00	
2428.00.0.0	TRANSFERÊNCIAS DOS ESTADOS, DISTRITO FEDERAL, E DE SUAS ENT		320.000,00		
2428.10.0.0	TRANSFERÊNCIAS CONVÊNIO ESTADOS/DF/MUNICIPIOS		320.000,00		
2428.10.1.0	TRANSFERÊNCIAS CONVÊNIO ESTADOS SISTEMA ÚNICO SAÚDE-SUS		20.000,00		
2428.10.1.1	TRANSFERÊNCIAS CONVÊNIO ESTADOS SUS-PRINCIPAL	0.02.27.213.002	20.000,00		
2428.10.9.0	OUTRAS TRANSFERÊNCIAS DE CONVÊNIO DOS ESTADOS		300.000,00		
2428.10.9.1	OUTRAS TRANSFERÊNCIAS DE CONVÊNIO DOS ESTADOS-PRINCIPAL	0.05.30.520.001	300.000,00		
9000.00.0.0	(R) DEDUÇÕES DA RECEITA				-5.751.800,00
9500.00.0.0	(R) DEDUÇÕES DO FUNDEB			-5.751.800,00	
9510.00.0.0	(R) DEDUÇÕES DO FUNDEB		-5.751.800,00		
9510.00.0.0	(R) DEDUÇÕES DO FUNDEB			-5.751.800,00	
9510.00.0.0	(R) DEDUÇÕES DO FUNDEB	0.01.13.001.001	-5.751.800,00		
<b>Total das Receitas (exceto Intra-Orçamentárias)</b>					<b>64.000.000,00</b>

**TOTALIZAÇÃO DAS RECEITAS POR CATEGORIA ECONOMICA**

RECEITA CORRENTE

61.952.000,00

RECEITA DE CAPITAL

2.048.000,00

**Total Geral das Receitas****64.000.000,00***Mgsenlok*Documento Assinado Digitalmente por: MARIA DAS GRACAS DE ARRUDA SILVA  
Acesse em: <https://etcdetec.gov.br/ppp/validador/seam> Código do documento: 14e4412-fad0-4652-84bf-c936cda7d11f

**PREFEITURA DO LAGOA DE ITAENGA**

Rua 21 de Abril, 01 - CNPJ:11097250/0001-08

Orçamento Programa - Exercício de 2021

Anexo 02

Page 1

**NATUREZA DA DESPESA - CONSOLIDAÇÃO GERAL**

Código	Especificação	Elemento	Modalidade	Grupo	Categoria Econômica
30.00.00	DESPESAS CORRENTES				57.330.000,00
31.00.00	PESSOAL E ENCARGOS SOCIAIS			40.013.000,00	
31.90.00	APLICAÇÕES DIRETAS		40.013.000,00		
31.90.01	APOSENTADORIAS, RESERVA REMUNERADA E REFORMAS	415.000,00			
31.90.03	PENSÕES	145.000,00			
31.90.04	CONTRATAÇÃO POR TEMPO DETERMINADO	10.565.000,00			
31.90.11	VENCIMENTOS E VANTAGENS FIXAS - PESSOAL CIVIL	21.020.000,00			
31.90.13	OBRIGAÇÕES PATRONAIS	7.321.000,00			
31.90.16	OUTRAS DESPESAS VARIÁVEIS - PESSOAL CIVIL	1.000,00			
31.90.91	SENTENÇAS JUDICIAIS	95.000,00			
31.90.92	DESPESAS DE EXERCÍCIOS ANTERIORES	8.000,00			
31.90.94	INDENIZAÇÕES E RESTITUIÇÕES TRABALHISTAS	443.000,00			
32.00.00	JUROS E ENCARGOS DA DÍVIDA			5.000,00	
32.90.00	APLICAÇÕES DIRETAS		5.000,00		
32.90.21	JUROS SOBRE A DÍVIDA POR CONTRATO	5.000,00			
33.00.00	OUTRAS DESPESAS CORRENTES			17.920.000,00	
33.50.00	TRANSFERÊNCIAS A INSTITUIÇÕES PRIVADAS SEM FINS LUCRATIVOS		728.000,00		
33.50.41	CONTRIBUIÇÕES	717.000,00			
33.50.43	SUBVENÇÕES SOCIAIS	11.000,00			
33.90.00	APLICAÇÕES DIRETAS		17.192.000,00		
33.90.14	DIÁRIAS - CIVIL	293.000,00			
33.90.30	MATERIAL DE CONSUMO	5.311.000,00			
33.90.31	PREMIAÇÕES CULTURAIS, ARTÍSTICAS, CIENTÍFICAS, DESPORTIVAS E	50.000,00			
33.90.32	MATERIAL, BEM OU SERVIÇO PARA DISTRIBUIÇÃO GRATUITA	619.000,00			
33.90.33	PASSAGENS E DESPESAS COM LOCOMOÇÃO	11.000,00			
33.90.35	SERVIÇOS DE CONSULTORIA	209.000,00			
33.90.36	OUTROS SERVIÇOS DE TERCEIROS - PESSOA FÍSICA	1.918.000,00			
33.90.39	OUTROS SERVIÇOS DE TERCEIROS - PESSOA JURÍDICA	7.845.000,00			
33.90.41	CONTRIBUIÇÕES	1.000,00			
33.90.47	OBRIGAÇÕES TRIBUTÁRIAS E CONTRIBUTIVAS	622.000,00			
33.90.48	OUTROS AUXÍLIOS FINANCEIROS A PESSOA FÍSICA	66.000,00			
33.90.91	SENTENÇAS JUDICIAIS	1.000,00			
33.90.92	DESPESAS DE EXERCÍCIOS ANTERIORES	28.000,00			
33.90.93	INDENIZAÇÕES E RESTITUIÇÕES	218.000,00			
40.00.00	DESPESAS DE CAPITAL				5.492.000,00
44.00.00	INVESTIMENTOS			3.732.000,00	
44.90.00	APLICAÇÕES DIRETAS		3.732.000,00		
44.90.47	OBRIGAÇÕES TRIBUTÁRIAS E CONTRIBUTIVAS	11.000,00			
44.90.51	OBRAS E INSTALAÇÕES	2.291.000,00			
44.90.52	EQUIPAMENTOS E MATERIAL PERMANENTE	1.305.000,00			
44.90.61	AQUISIÇÃO DE IMÓVEIS	125.000,00			
46.00.00	AMORTIZAÇÃO DA DÍVIDA			1.700.000,00	
46.90.00	APLICAÇÕES DIRETAS		1.700.000,00		
46.90.71	PRINCIPAL DA DÍVIDA CONTRATUAL RESGATADA	1.700.000,00			
90.00.00	RESERVA DE CONTINGÊNCIA				630.000,00
99.00.00	RESERVA DE CONTINGÊNCIA			630.000,00	
99.99.00	A DEFINIR		630.000,00		
99.99.99	A CLASSIFICAR	630.000,00			
<b>TOTAL</b>					<b>64.000.000,00</b>

Documento Assinado Digitalmente por: MARIA DAS GRACAS DE ARRUDA SILVA  
Acesse em: <https://eicce.tce-pe.gov.br/ppp/validadoc.seam> Código do documento: 14de4412-fadb-4652-84bf-c93cfdca7d1e

**PREFEITURA DO LAGOA DE ITAENGA**

Rua 21 de Abril, 01 - CNPJ:11097250/0001-08

Orçamento Programa - Exercício de 2021

Anexo 02

Page 1

**NATUREZA DA DESPESA POR ORGÃO**

PODER ORGÃO							
01 PODER LEGISLATIVO							
01 CORPO DELIBERATIVO E SECRETARIA							
Código	Especificação	F.R.-C.A.	Elemento	Modalidade	Grupo	Classificação Econômica	
3.0.00.00	DESPESAS CORRENTES					2.511.00.00	
3.1.00.00	PESSOAL E ENCARGOS SOCIAIS				2.032.000,00		
3.1.90.00	APLICAÇÕES DIRETAS			2.032.000,00			
3.1.90.03	PENSÕES	0.01.13.001.001	71.000,00				
3.1.90.11	VENCIMENTOS E VANTAGENS FIXAS - PESSOAL CIVIL	0.01.13.001.001	1.630.000,00				
3.1.90.13	OBRIGAÇÕES PATRONAIS	0.01.13.001.001	330.000,00				
3.1.90.16	OUTRAS DESPESAS VARIÁVEIS - PESSOAL CIVIL	0.01.13.001.001	1.000,00				
3.3.00.00	OUTRAS DESPESAS CORRENTES				480.000,00		
3.3.90.00	APLICAÇÕES DIRETAS			480.000,00			
3.3.90.14	DIÁRIAS - CIVIL	0.01.13.001.001	130.000,00				
3.3.90.30	MATERIAL DE CONSUMO	0.01.13.001.001	18.000,00				
3.3.90.33	PASSAGENS E DESPESAS COM LOCOMOÇÃO	0.01.13.001.001	2.000,00				
3.3.90.35	SERVIÇOS DE CONSULTORIA	0.01.13.001.001	15.000,00				
3.3.90.36	OUTROS SERVIÇOS DE TERCEIROS - PESSOA FÍSICA	0.01.13.001.001	20.000,00				
3.3.90.39	OUTROS SERVIÇOS DE TERCEIROS - PESSOA JURÍDICA	0.01.13.001.001	200.000,00				
3.3.90.92	DESPESAS DE EXERCÍCIOS ANTERIORES	0.01.13.001.001	5.000,00				
3.3.90.93	INDENIZAÇÕES E RESTITUIÇÕES	0.01.13.001.001	90.000,00				
4.0.00.00	DESPESAS DE CAPITAL					30.000,00	
4.4.00.00	INVESTIMENTOS				30.000,00		
4.4.90.00	APLICAÇÕES DIRETAS			30.000,00			
4.4.90.51	OBRAS E INSTALAÇÕES	0.01.13.001.001	10.000,00				
4.4.90.52	EQUIPAMENTOS E MATERIAL PERMANENTE	0.01.13.001.001	20.000,00				
<b>TOTAL</b>						<b>2.542.000,00</b>	

Documento Assinado Digitalmente por: MARIA DAS GRACAS DE ARRUDA SILVA  
 Acesse em: https://eccc.tce.pe.gov.br/validar/validarDoc.seam?codigo\_documento=14e4412-fadb-4652-84bf-c93cfd447d1f

*M. Assis*