



LEI Nº 736, DE 18 DE DEZEMBRO DE 2019.

Estima a receita e fixa a despesa do Município para o exercício financeiro de 2020.

A Prefeita do Município de Lagoa de Itaenga, Estado de Pernambuco, no uso de suas atribuições constitucionais legais, faz saber que a Câmara Municipal de Vereadores aprovou e eu sanciono e promulgo a seguinte Lei:

Art. 1º. Este Projeto de Lei estima a Receita do Município para o exercício financeiro de 2020 no montante de R\$ 58.807.000,00 (Cinquenta e oito milhões, oitocentos e sete mil reais) e fixa a Despesa em igual valor, compreendendo, nos termos do art. 165 § 5º da Constituição Federal e da Lei Municipal que estabeleceu as diretrizes orçamentárias para 2020:

I - O Orçamento Fiscal, referente aos Poderes do Município, seus fundos, órgãos e entidades da Administração Pública Municipal direta e indireta;

II - o Orçamento da Seguridade Social, abrangendo às entidades e órgãos da Administração direta e indireta, incluídos fundos, responsáveis pela saúde, previdência e assistência social.

Art. 2º. A receita total estimada nos orçamentos fiscal e da seguridade social é de R\$ 58.807.000,00 (Cinquenta e oito milhões, oitocentos e sete mil reais), assim distribuída:

CODIGO	PREVISTO
11 IMPOSTOS, TAXAS E CONTRIBUIÇÕES DE MELHORIA	1.874.000,00
12 CONTRIBUIÇÕES	625.000,00
13 RECEITA PATRIMONIAL	76.000,00
17 TRANSFERENCIAS CORRENTES	54.104.250,95
19 OUTRAS RECEITAS CORRENTES	20.000,00
24 TRANSFERÊNCIAS DE CAPITAL	2.107.749,05
99 RECURSOS ARRECADADOS EM EXERCÍCIOS ANTERIORES	
TOTAL	58.807.000,00



Art. 3º. A receita orçada será realizada mediante a arrecadação dos tributos e demais receitas correntes e de capital, na forma da legislação em vigor, discriminada no Anexo 02 da Lei 4.320/64.

Art. 4º. A Despesa total fixada nos Orçamentos Fiscal e da Seguridade Social, equivalente ao total da Receita, é fixada por função, Poderes e Órgãos, em R\$ 58.807.000,00 (Cinquenta e oito milhões, oitocentos e sete mil reais) e desdobrada nos termos da Lei de Diretrizes Orçamentárias em:

FUNÇÃO	DOTAÇÃO
01 Legislativa	2.062.500,00
04 Administração	10.396.739,62
08 Assistência Social	2.903.400,00
09 Previdência Social	477.000,00
10 Saúde	13.633.004,40
12 Educação	23.216.218,11
13 Cultura	1.560.255,70
15 Urbanismo	1.180.283,08
17 Saneamento	31.000,00
18 Gestão Ambiental	30.599,09
20 Agricultura	225.000,00
25 Energia	690.000,00
26 Transporte	20.000,00
27 Desporto e Lazer	350.000,00
28 Encargos Especiais	1.462.000,00
99 Reserva de Contingência	569.000,00
TOTAL	58.807.000,00

I - Orçamento Fiscal: R\$ 41.793.595,60 (Quarenta e um milhões, setecentos e noventa e três mil, quinhentos e noventa e cinco reais e sessenta centavos);

II - Orçamento da Seguridade Social, no valor de R\$ 17.013.404,40 (Dezessete milhões, treze mil, quatrocentos e quatro reais e quarenta centavos):

a) R\$ 13.633.004,40 (Treze milhões, seiscentos e trinta e três mil, quatro reais e quarenta centavos) compreende despesas com saúde;

b) R\$ 2.903.400,00 (Dois milhão, novecentos e três mil e quatrocentos reais) são despesas com assistência social;

c) R\$ 477.000,00 (Quatrocentos e setenta e sete mil reais) são despesas com previdência social.



Art. 5º - A Despesa Total, fixada por Funções, Sub-funções, Projetos, Atividades e Operações dos Poderes e Órgãos, está discriminada nos Anexos 06 a 09 desta Lei, consoante disposições da Lei Federal nº. 4.320/64 e regulamentações específicas.

Art. 6º. As categorias econômicas e despesas por grupo estão demonstradas de forma analítica, individualizada por órgão, no Anexo 02 e consolidadas no Resumo da Natureza da Despesa.

Art. 7º. Fica o Poder Executivo autorizado a:

I - abrir créditos adicionais suplementares até o valor correspondente a cinquenta por cento do orçamento fiscal e da seguridade social, com a finalidade de incorporar valores que excedam as previsões constantes desta Lei, mediante a utilização dos recursos permitidos pelo § 1º do art. 43 da Lei nº. 4.320/64, obedecidas às disposições do art. 23 da Lei de Diretrizes Orçamentárias para 2019, excluindo-se do limite citado às suplementações efetuadas para atender as despesas com pessoal e encargos sociais, pagamentos do sistema previdenciário, pagamento do serviço da dívida, pagamento das despesas correntes relativas à operacionalização do Sistema Único de Saúde e do Sistema Municipal de Ensino, transferências de fundos ao Poder Legislativo, despesas vinculadas a convênios, bem como sua contrapartida;

II - Realizar abertura de créditos suplementares, por conta do superávit financeiro apurado em balanço patrimonial do exercício anterior, na forma do artigo 43, inciso I da Lei 4.320/64;

III – Realizar abertura de créditos suplementares provenientes de excesso de arrecadação quando o saldo positivo das diferenças, acumuladas mês a mês, entre a arrecadação prevista e a realizada for efetivamente comprovada, considerando-se ainda, a tendência do exercício, na forma do Artigo 43 da Lei 4.320/64;

IV – Abrir no curso da execução do orçamento de 2020, créditos adicionais suplementares para cobrir despesas vinculadas à fonte de recursos específicos, cujo recebimento no exercício tenha excedido a previsão de arrecadação e execução;

V – Transpor, remanejar ou transferir, total ou parcialmente, recursos de uma categoria de programação para outra, ou de um órgão para outro, nos termos do inciso VI, Art. 167 da Constituição Federal;



Art. 8º. As alterações ou inclusões de modalidade de aplicação, bem como as permutas de fontes de recursos, nos grupos de despesas não constituem créditos adicionais ao Orçamento.

Parágrafo Único. Para efeito de execução orçamentária, o remanejamento e a transferência de recursos de um elemento de despesa para outro, dentro da mesma unidade, será feita por Decreto, desde que não altere o valor fixado nos anexos desta Lei para a referida unidade orçamentária.

Art. 9º. Os recursos de reserva de contingência serão destinados ao atendimento de passivos contingentes e outros riscos e eventos fiscais imprevistos, obtenção de resultado primário positivo, e como fonte de recursos para abertura de créditos adicionais, sem onerar o limite autorizado no caput deste artigo.

Art. 10. A utilização de dotações com origem de recursos em convênios ou operações de crédito fica condicionada à celebração dos instrumentos.

Art. 11. O Chefe do Poder Executivo, no âmbito deste Poder, poderá adotar parâmetros para utilização das dotações, de forma a compatibilizar as despesas à efetiva realização das receitas, para garantir as metas de resultado estabelecidas na Lei de Diretrizes Orçamentárias, consoante legislação específica.

Art. 12. Fica o Poder Executivo autorizado a realizar operações de crédito por antecipação de receita, com a finalidade de manter o equilíbrio orçamentário-financeiro do Município, nos termos da legislação pertinente e das normas e disposições do Banco Central do Brasil e da Secretaria do Tesouro Nacional, aplicáveis à matéria.

Art. 13. O Poder Executivo fica ainda autorizado a contratar e oferecer garantias a empréstimos voltados para a modernização administrativa e tributária, bem como a execução de programas de habitação e saneamento, respeitados os limites da Lei Complementar nº. 101/2000, de Resoluções do Senado Federal e disposições da legislação pertinente.



Art. 14 - A presente Lei entra em vigor na data de sua publicação, contando-se seus efeitos a partir do dia 02 Janeiro de 2020.

Art. 15 - Revogam-se as disposições em contrário.

Gabinete da Prefeita, 18 de dezembro de 2019.

Maria das Graças de Arruda Silva
- Prefeita -



PREFEITURA DO LAGOA DE ITAENGA

Rua 21 de Abril, 01

11097250/0001-08

Exercício: 2020

RECEITA PREVISTA



Documento Assinado Digitalmente por: MARIA DAS GRACAS DE ARRUDA SILVA
Acesse em: <https://stc.eitec.pe.gov.br/epp/validaDoc.seam> Código do documento: b67ed60a-66cc-4a7c-956d-be51aab1612b

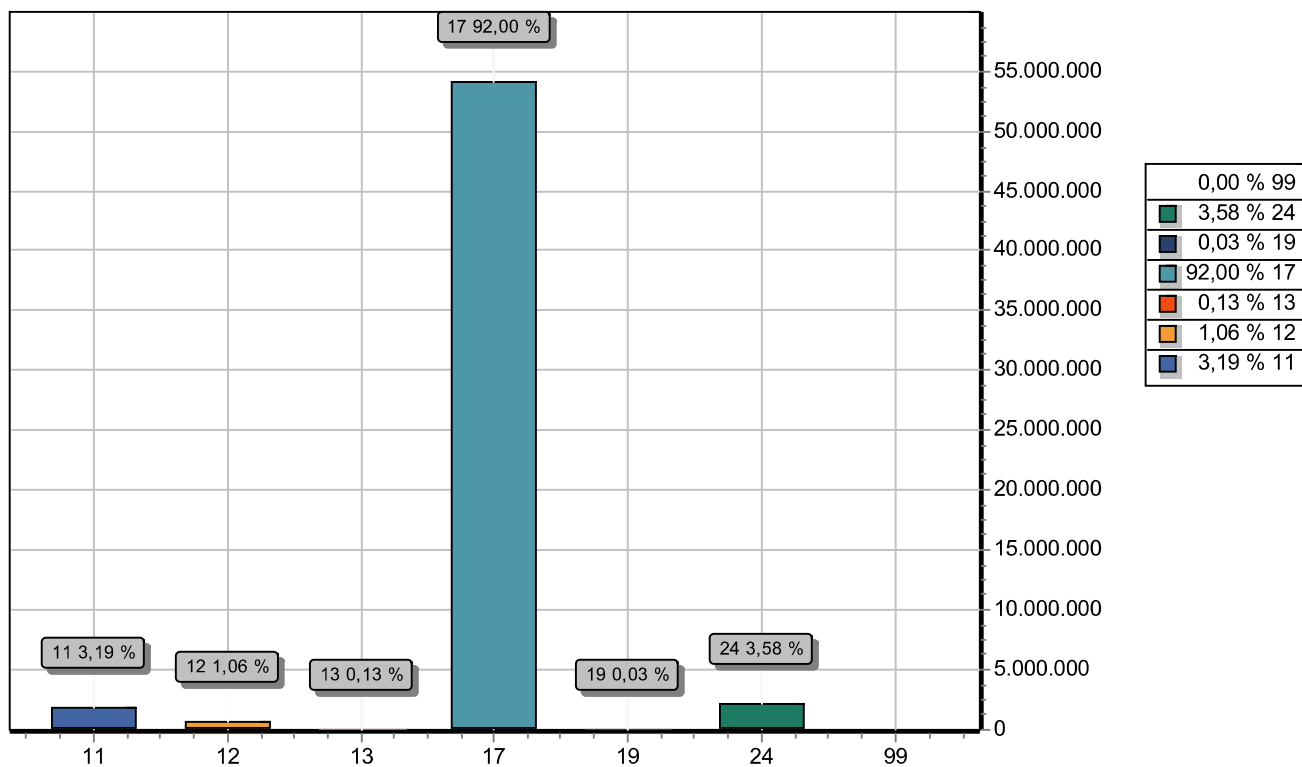

CODIGO	PREVISTO
11 IMPOSTOS, TAXAS E CONTRIBUIÇÕES DE MELHORIA	1.874.000,00
12 CONTRIBUIÇÕES	625.000,00
13 RECEITA PATRIMONIAL	76.000,00
17 TRANSFERENCIAS CORRENTES	54.104.250,95
19 OUTRAS RECEITAS CORRENTES	20.000,00
24 TRANSFERÊNCIAS DE CAPITAL	2.107.749,05
99 RECURSOS ARRECADADOS EM EXERCÍCIOS ANTERIORES	0,00
TOTAL	58.807.000,00

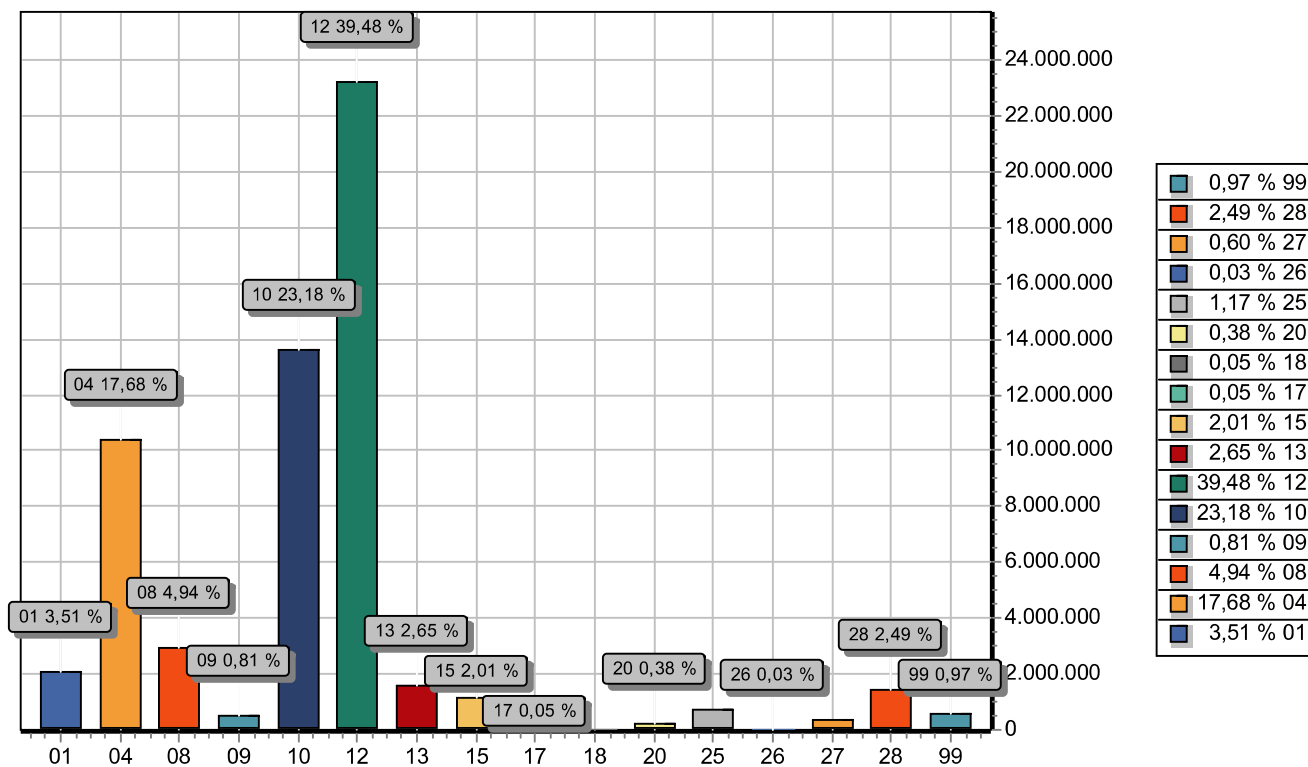

FUNÇÃO	DOTAÇÃO
01 Legislativa	2.062.500,00
04 Administração	10.396.739,62
08 Assistência Social	2.903.400,00
09 Previdência Social	477.000,00
10 Saúde	13.633.004,40
12 Educação	23.216.218,11
13 Cultura	1.560.255,70
15 Urbanismo	1.180.283,08
17 Saneamento	31.000,00
18 Gestão Ambiental	30.599,09
20 Agricultura	225.000,00
25 Energia	690.000,00
26 Transporte	20.000,00
27 Desporto e Lazer	350.000,00
28 Encargos Especiais	1.462.000,00
99 Reserva de Contingência	569.000,00
TOTAL	58.807.000,00

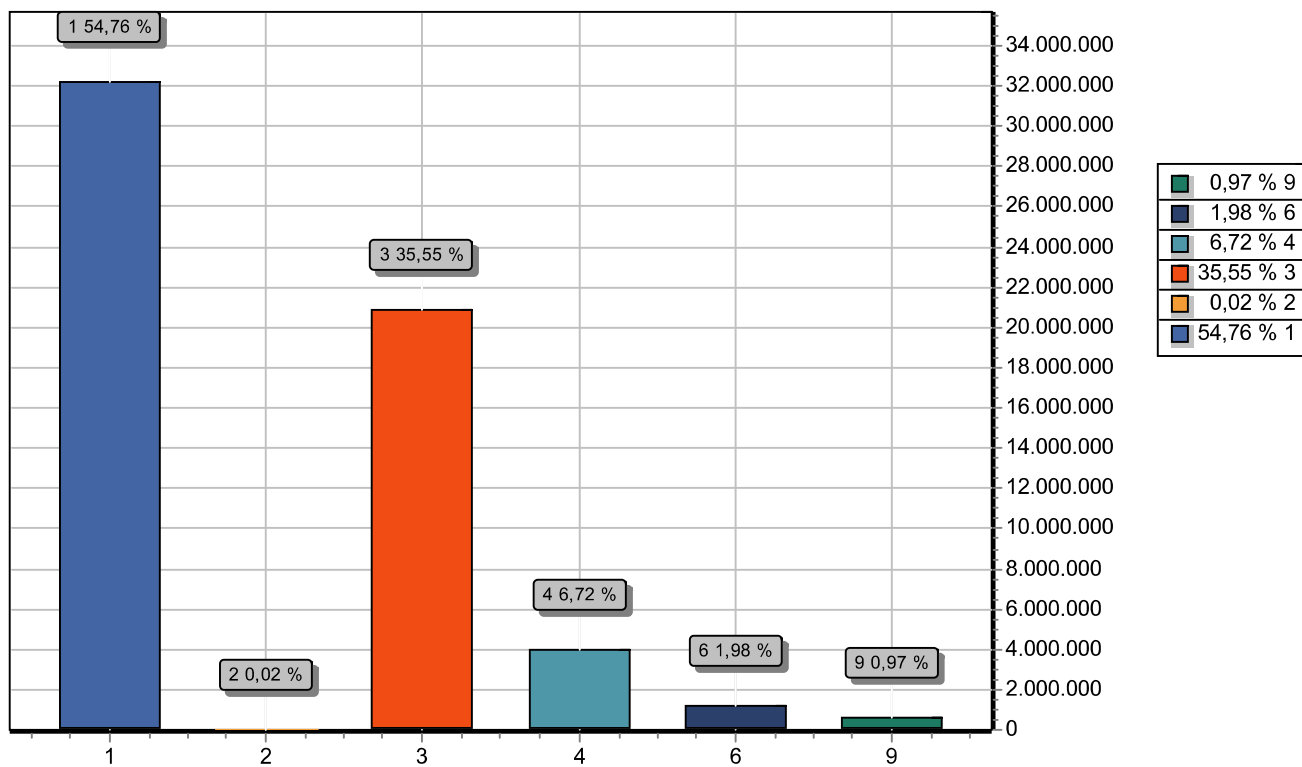

GRUPO	DOTAÇÃO
1 PESSOAL E ENCARGOS SOCIAIS	32.203.404,46
2 JUROS E ENCARGOS DA DÍVIDA	10.000,00
3 OUTRAS DESPESAS CORRENTES	20.907.886,67
4 INVESTIMENTOS	3.949.440,62
6 AMORTIZAÇÃO DA DÍVIDA	1.167.268,25
9 RESERVA DE CONTINGÊNCIA	569.000,00
TOTAL	58.807.000,00



PREFEITURA DO LAGOA DE ITAENGA

Rua 21 de Abril, 01 - CNPJ:11097250/0001-08

Orçamento Programa - Exercício de 2020

TABELA EXPLICATIVA - LEGISLAÇÃO DA RECEITA

(Inc. III, § 1º, Art.2º)

Page 1

Codigo	Discriminação	Legislacao
1000.00.0.0.00	RECEITAS CORRENTES	
1100.00.0.0.00	IMPOSTOS, TAXAS E CONTRIBUIÇÕES DE MELHORIA	
1110.00.0.0.00	IMPOSTOS	
1113.00.0.0.00	IMPOSTOS SOBRE A RENDA E PROVENTOS DE QUALQUER NATUREZA	
1113.03.0.0.00	IMPOSTO SOBRE A RENDA - RETIDO NA FONTE	
1113.03.1.0.00	IMPOSTO SOBRE A RENDA - RETIDO NA FONTE - TRABALHO	
1113.03.1.1.00	IRRF - TRABALHO - PRINCIPAL	Medida Provisória nº 451, de 15 de dezembro de 2008
1113.03.1.1.01	IMPOSTO SOBRE A RENDA - RETIDO NA FONTE - TRABALHO - (ED)	Medida Provisória nº 451, de 15 de dezembro de 2008
1113.03.1.1.02	IMPOSTO SOBRE A RENDA - RETIDO NA FONTE - TRABALHO - (SD)	Medida Provisória nº 451, de 15 de dezembro de 2008
1113.03.4.0.00	IMPOSTO SOBRE A RENDA - RETIDO NA FONTE - OUTROS RENDIMENTOS	
1113.03.4.1.00	IRRF - OUTROS RENDIMENTOS - PRINCIPAL	Decreto no 3.000, de 26 de março de 1999.
1113.03.4.1.01	IMPOSTO SOBRE A RENDA - RETIDO NA FONTE - OUTROS (ED)	Decreto no 3.000, de 26 de março de 1999.
1113.03.4.1.02	IMPOSTO SOBRE A RENDA - RETIDO NA FONTE - OUTROS (SD)	Decreto no 3.000, de 26 de março de 1999.
1118.00.0.0.00	IMPOSTOS ESPECÍFICOS DE ESTADOS, DF E MUNICÍPIOS	
1118.01.0.0.00	IMPOSTOS SOBRE O PATRIMÔNIO PARA ESTADOS/DF/MUNICÍPIOS	
1118.01.1.0.00	IMPOSTO SOBRE A PROPRIEDADE PREDIAL E TERRITORIAL URBANA	
1118.01.1.1.00	IPTU - PRINCIPAL	Portaria Interministerial STN/SOF nº 5/2015
1118.01.1.1.01	IMPOSTO SOBRE A PROPRIEDADE PREDIAL E TERRITORIAL URBANA(ED)	Portaria Interministerial STN/SOF nº 5/2015
1118.01.1.1.02	IMPOSTO SOBRE A PROPRIEDADE PREDIAL E TERRITORIAL URBANA(SD)	Portaria Interministerial STN/SOF nº 5/2015
1118.01.1.2.00	IPTU - MULTAS E JUROS DE MORA	Portaria Interministerial STN/SOF nº 5/2015
1118.01.1.2.01	IPTU - MULTAS (ED)	Portaria Interministerial STN/SOF nº 5/2015
1118.01.1.2.02	IPTU - MULTAS (SD)	Portaria Interministerial STN/SOF nº 5/2015
1118.01.1.3.00	IPTU - DÍVIDA ATIVA	Portaria Interministerial STN/SOF nº 5/2015
1118.01.1.3.01	IPTU - DÍVIDA ATIVA (ED)	Portaria Interministerial STN/SOF nº 5/2015
1118.01.1.3.02	IPTU - DÍVIDA ATIVA (SD)	Portaria Interministerial STN/SOF nº 5/2015
1118.01.4.0.00	IMP. TRANSMISSÃO "INTER VIVOS" DE BENS IMÓVEIS E DIREITOS	
	ITBI - PRINCIPAL	





PREFEITURA DO LAGOA DE ITAENGA

Rua 21 de Abril, 01 - CNPJ:11097250/0001-08

Orçamento Programa - Exercício de 2020

TABELA EXPLICATIVA - LEGISLAÇÃO DA RECEITA

(Inc. III, § 1º, Art.2º)

Page 2

Codigo	Discriminação	Legislacao
1118.01.4.1.00		
1118.01.4.1.01	ITBI - (ED)	Portaria Interministerial STN/SOF nº 5/2015
1118.01.4.1.02	ITBI - (SD)	Portaria Interministerial STN/SOF nº 5/2015
1118.02.0.0.00	IMPOSTOS SOBRE A PRODUÇÃO, CIRCULAÇÃO DE MERCADORIAS E SERVIÇOS	
1118.02.3.0.00	IMPOSTO SOBRE SERVIÇOS DE QUALQUER NATUREZA	
1118.02.3.1.00	ISS - PRINCIPAL	Portaria Interministerial STN/SOF nº 5/2015
1118.02.3.1.01	IMPOSTO SOBRE SERVIÇOS DE QUALQUER NATUREZA - (ED)	Portaria Interministerial STN/SOF nº 5/2015
1118.02.3.1.02	IMPOSTO SOBRE SERVIÇOS DE QUALQUER NATUREZA - (SD)	Portaria Interministerial STN/SOF nº 5/2015
1120.00.0.0.00	TAXAS	
1122.00.0.0.00	TAXAS PELA PRESTAÇÃO DE SERVIÇOS	
1122.01.0.0.00	TAXAS PELA PRESTAÇÃO DE SERVIÇOS	
1122.01.1.0.00	TAXAS PELA PRESTAÇÃO DE SERVIÇOS	
1122.01.1.1.01	TAXA DE CEMITÉRIOS	Decreto-lei nº 115 de 25 de janeiro de 1967.
1122.01.1.1.02	OUTRAS TAXAS PELA PRESTAÇÃO DE SERVIÇOS	Decreto-lei nº 115 de 25 de janeiro de 1967.
1128.00.0.0.00	TAXAS - ESPECÍFICAS DE ESTADOS, DF E MUNICÍPIOS	
1128.01.0.0.00	TAXAS DE INSPEÇÃO, CONTROLE E FISCALIZAÇÃO	
1128.01.1.0.00	TAXA DE FISCALIZAÇÃO DE VIGILÂNCIA SANITÁRIA	
1128.01.1.1.00	TAXA DE FISCALIZAÇÃO DE VIGILÂNCIA SANITÁRIA - PRINCIPAL	Lei nº 12.995, de 2014, arts. 13, 26, parágrafo único, e 27
1128.01.9.0.00	TAXAS DE INSPEÇÃO, CONTROLE E FISCALIZAÇÃO - OUTRAS	
1128.01.9.1.01	TAXA DE LICENÇA PARA FUNCIONAMENTO DE ESTABELECIMENTO	Lei nº 12.995, de 2014, arts. 13, 26, parágrafo único, e 27
1128.01.9.1.02	TAXA DE FUNCIONAMENTO DE ESTABELECIMENTO EM HORÁRIO ESPECIAL	Lei nº 12.995, de 2014, arts. 13, 26, parágrafo único, e 27
1128.01.9.1.03	TAXA DE LICENÇA PARA EXECUÇÃO DE OBRAS	Lei nº 12.995, de 2014, arts. 13, 26, parágrafo único, e 27
1128.01.9.1.04	TAXA DE UTILIZAÇÃO DE ÁREA DE DOMÍNIO PÚBLICO	Lei nº 12.995, de 2014, arts. 13, 26, parágrafo único, e 27
1128.01.9.1.05	TAXA DE APREENSÃO, DEPOSITO OU LIBERAÇÃO DE ANIMAIS	Lei nº 12.995, de 2014, arts. 13, 26, parágrafo único, e 27
1200.00.0.0.00	CONTRIBUIÇÕES	
1240.00.0.0.00	CONTRIBUIÇÃO PARA O CUSTEIO DO SERVIÇO DE ILUMINAÇÃO PÚBLICA	
1240.00.1.0.00	CONTRIBUIÇÃO PARA O CUSTEIO DO SERVIÇO DE ILUMINAÇÃO PÚBLICA	
1240.00.1.1.00	CONTRIB. CUSTEIO SERVIÇO ILUMINAÇÃO PÚBLICA - PRINCIPAL	





PREFEITURA DO LAGOA DE ITAENGA

Rua 21 de Abril, 01 - CNPJ:11097250/0001-08

Orçamento Programa - Exercício de 2020

TABELA EXPLICATIVA - LEGISLAÇÃO DA RECEITA

(Inc. III, § 1º, Art.2º)

Page 3

Codigo	Discriminação	Legislacao
1300.00.0.0.00	RECEITA PATRIMONIAL	
1320.00.0.0.00	VALORES MOBILIÁRIOS	
1321.00.0.0.00	JUROS E CORREÇÕES MONETÁRIAS	
1321.00.1.0.00	REMUNERAÇÃO DE DEPÓSITOS BANCÁRIOS	
1321.00.1.1.01	RECEITA DE REMUNERAÇÃO DE OUTROS DEPÓSITOS BANCÁRIOS - PM	Lei nº 9.322, de 5 de dezembro de 1996
1321.00.1.1.02	RECEITA DE REMUNERAÇÃO DE OUTROS DEPÓSITOS BANCÁRIOS - MDE	Lei nº 9.322, de 5 de dezembro de 1996
1321.00.1.1.03	REMUNERAÇÃO DE DEPÓSITOS BANCÁRIOS - RECURSO PROPRIO	
1321.00.1.1.04	REMUNERAÇÃO DE DEPÓSITOS BANCÁRIOS - CRIANÇA FELIZ	
1321.00.1.1.05	REMUNERAÇÃO DE DEPÓSITOS BANCÁRIOS - IGD BOLSA FAMILIA	
1321.00.1.1.06	REMUNERAÇÃO DE DEPÓSITOS BANCÁRIOS - IGD SUAS	
1321.00.1.1.07	REMUNERAÇÃO DE DEPÓSITOS BANCÁRIOS - SCFV	
1321.00.1.1.08	REMUNERAÇÃO DE DEPÓSITOS BANCÁRIOS - FUMDICA	
1321.00.1.1.09	REMUNERAÇÃO DE DEPÓSITOS BANCÁRIOS - PSF	
1321.00.1.1.10	REMUNERAÇÃO DE DEPÓSITOS BANCÁRIOS - PACS	
1321.00.1.1.11	REMUNERAÇÃO DE DEPÓSITOS BANCÁRIOS - SAÚDE BUCAL	
1321.00.1.1.12	REMUNERAÇÃO DE DEPÓSITOS BANCÁRIOS - NASF	
1321.00.1.1.13	REMUNERAÇÃO DE DEPÓSITOS BANCÁRIOS - PMAQ	
1321.00.1.1.14	REMUNERAÇÃO DE DEPÓSITOS BANCÁRIOS - PAB FIXO	
1321.00.1.1.16	REMUNERAÇÃO DE DEPÓSITOS BANCÁRIOS - CUSTEIO	
1321.00.1.1.17	REMUNERAÇÃO DE DEPÓSITOS BANCÁRIOS - PSE	
1321.00.1.1.18	REMUNERAÇÃO DE DEPÓSITOS BANCÁRIOS - MAC	
1321.00.1.1.19	REMUNERAÇÃO DE DEPÓSITOS BANCÁRIOS - SAMU	
1321.00.1.1.20	REMUNERAÇÃO DE DEPÓSITOS BANCÁRIOS - REDE CEGONHA	
1321.00.1.1.21	REMUNERAÇÃO DE DEPÓSITOS BANCÁRIOS - CAPS	
1321.00.1.1.22	REMUNERAÇÃO DE DEPÓSITOS BANCÁRIOS - TFD	
1321.00.1.1.23	REMUNERAÇÃO DE DEPÓSITOS BANCÁRIOS - VIGILÂNCIA SANITÁRIA	
1321.00.1.1.24	REMUNERAÇÃO DE DEPÓSITOS BANCÁRIOS - FARMÁCIA BÁSICA	
1321.00.1.1.26	REMUNERAÇÃO DE DEPÓSITOS BANCÁRIOS - INVESTIMENTO	
1321.00.1.1.27	REMUNERAÇÃO DE DEPÓSITOS BANCÁRIOS - RECURSO PRÓPRIO	
1321.00.1.1.28	REMUNERAÇÃO DE DEPÓSITOS BANCÁRIOS - BPC NA ESCOLA	
1321.00.1.1.29	REMUNERAÇÃO DE DEPÓSITOS BANCÁRIOS - CREAS	
1321.00.1.1.30	REMUNERAÇÃO DE DEPÓSITOS BANCÁRIOS - CRAS	
1321.00.1.1.37	REMUNERAÇÃO DE DEPÓSITOS BANCÁRIOS - FUNDEB 60	
1321.00.1.1.45	REMUNERAÇÃO DE DEPÓSITOS BANCÁRIOS - FUNDEB 40	
1321.00.1.1.46	REMUNERAÇÃO DE DEPÓSITOS BANCÁRIOS- PAIF	
1321.00.1.1.48	REMUNERAÇÃO DE DEPÓSITOS BANCÁRIOS-CONVÊNIO SAÚDE	
1321.00.1.1.49	REMUNERAÇÃO DE DEPÓSITOS BANCÁRIOS - COMDICA	
1700.00.0.0.00	TRANSFERÊNCIAS CORRENTES	
1710.00.0.0.00	TRANSFERÊNCIAS DA UNIÃO E DE SUAS ENTIDADES	





PREFEITURA DO LAGOA DE ITAENGA

Rua 21 de Abril, 01 - CNPJ:11097250/0001-08

Orçamento Programa - Exercício de 2020

TABELA EXPLICATIVA - LEGISLAÇÃO DA RECEITA

(Inc. III, § 1º, Art.2º)

Page 4

Codigo	Discriminação	Legislacao
1718.00.0.0.00	TRANSF. DA UNIÃO - ESPECÍFICAS DE ESTADOS, DF E MUNIC	
1718.01.0.0.00	PARTICIPAÇÃO NA RECEITA DA UNIÃO	
1718.01.2.0.00	COTA-PARTE DO FUNDO DE PARTIC.DOS MUNIC. - COTA MENSAL	
1718.01.2.1.00	COTA-PARTE DO FPM - COTA MENSAL - PRINCIPAL	Portaria Interministerial STN/SOF nº 5/2015
1718.01.2.1.01	COTA-PARTE DO FUNDO DE PARTICIPAÇÃO DOS MUNICÍPIOS - (ED)	Portaria Interministerial STN/SOF nº 5/2015
1718.01.2.1.02	COTA-PARTE DO FUNDO DE PARTICIPAÇÃO DOS MUNICÍPIOS - (SD)	Portaria Interministerial STN/SOF nº 5/2015
1718.01.3.0.00	COTA-PARTE FUNDO DE PARTIC. MUNIC.- 1% COTA DEZEMBRO	
1718.01.3.1.00	COTA-PARTE DO FPM-1% COTA-DEZEMBRO - PRINCIPAL	Portaria Interministerial STN/SOF nº 5/2015
1718.01.3.1.01	COTA-PARTE DO FUNDO DE PARTICIPAÇÃO DO MUNICÍPIOS - 1% (ED)	
1718.01.4.0.00	COTA-PARTE FUNDO DE PARTIC.DOS MUNIC.- 1% COTA JULHO	
1718.01.4.1.00	COTA-PARTE DO FPM-1% COTA-JULHO - PRINCIPAL	Portaria Interministerial STN/SOF nº 5/2015
1718.01.4.1.01	COTA-PARTE DO FUNDO DE PARTICIPAÇÃO DOS MUNICÍPIOS - 1% (ED)	
1718.01.5.0.00	COTA-PARTE DO IMP.SOBRE A PROP.TERRIT. RURAL	
1718.01.5.1.00	COTA-PARTE DO IMPOSTO-PROPRIED.TERRIT.RURAL-PRINCIPAL	Portaria Interministerial STN/SOF nº 5/2015
1718.01.5.1.01	COTA-PARTE DO ITR - (ED)	Portaria Interministerial STN/SOF nº 5/2015
1718.01.5.1.02	COTA-PARTE DO ITR - (SD)	Portaria Interministerial STN/SOF nº 5/2015
1718.02.0.0.00	TRANSF.COMPENS.FINANC. PELA EXPLORAÇ. DE REC.NATURAIS	
1718.02.6.0.00	COTA-PARTE DO FUNDO ESPECIAL DO PETRÓLEO - FEP	
1718.02.6.1.00	COTA-PARTE DO FUNDO ESPECIAL DO PETRÓLEO - FEP - PRINCIPAL	Portaria Interministerial STN/SOF nº 5/2015
1718.03.0.0.00	TRANSF.RECURS.SUS-FUNDO A FUNDO-CUSTEIO SERV.PUB.SAUDE	
1718.03.1.0.00	TRANSFERÊNCIA DE RECURSOS DO SUS - ATENÇÃO BÁSICA	
1718.03.1.1.01	ATENÇÃO BÁSICA - PAB	Portaria Interministerial STN/SOF nº 5/2015
1718.03.1.1.02	PROGRAMA SAÚDE DA FAMÍLIA - PSF	Portaria Interministerial STN/SOF nº 5/2015
1718.03.1.1.03	NÚCLEO DE APOIO À SAÚDE DA FAMÍLIA - NASF	Portaria Interministerial STN/SOF nº 5/2015
1718.03.1.1.04	SAÚDE BUCAL - SB	Portaria Interministerial STN/SOF nº 5/2015
1718.03.1.1.05	PROGRAMA DE MELHORIA DO ACESSO E DA QUALIDADE - PMAQ	Portaria Interministerial STN/SOF nº 5/2015
1718.03.1.1.06	AGENTES COMUNITÁRIOS DE SAÚDE - PACS	Portaria Interministerial STN/SOF nº 5/2015





PREFEITURA DO LAGOA DE ITAENGA

Rua 21 de Abril, 01 - CNPJ:11097250/0001-08

Orçamento Programa - Exercício de 2020

TABELA EXPLICATIVA - LEGISLAÇÃO DA RECEITA

(Inc. III, § 1º, Art.2º)

Page 5

Codigo	Discriminação	Legislacao
1718.03.2.0.00	TRANSF.SUS – ATENÇÃO MÉDIA/ALTA COMPLEX.AMB E HOSPITALAR	
1718.03.2.1.01	MEDIA E ALTA COMPLEXIDADE AMBULATORIAL E HOSPITALAR - MAC	Portaria Interministerial STN/SOF nº 5/2015
1718.03.2.1.02	SERVIÇOS DE ATENDIMENTO MÓVEL ÀS URGÊNCIAS SAMU 192	Portaria Interministerial STN/SOF nº 5/2015
1718.03.2.1.03	FAEC SIA - MAMOGRAFIA PARA RASTREAMENTO (RCA-RCAN PO 0008)	Portaria Interministerial STN/SOF nº 5/2015
1718.03.2.1.04	REDE CEGONHA	
1718.03.3.0.00	TRANSFERÊNCIA DE RECURSOS DO SUS – VIGILÂNCIA EM SAÚDE	
1718.03.3.1.01	VIGILÂNCIA EM SAÚDE	Portaria Interministerial STN/SOF nº 5/2015
1718.03.3.1.02	VIGILÂNCIA SANITÁRIA	Portaria Interministerial STN/SOF nº 5/2015
1718.03.4.0.00	TRANSF. DE RECURSOS DO SUS – ASSISTÊNCIA FARMACÊUTICA	
1718.03.4.1.01	ASSISTÊNCIA FARMACÊUTICA	Portaria Interministerial STN/SOF nº 5/2015
1718.05.0.0.00	TRANSFER.DE RECURSOS DO FUNDO NAC. DESENV.EDUCAÇÃO FNDE	
1718.05.1.0.00	TRANSFERÊNCIAS DO SALÁRIO-EDUCAÇÃO	
1718.05.1.1.00	TRANSFERÊNCIAS DO SALÁRIO-EDUCAÇÃO - PRINCIPAL	Portaria Interministerial STN/SOF nº 5/2015
1718.05.2.0.00	TRANSF. DIRETAS-FNDE REF. PROG.DINHEIRO DIRETO NA ESC-PDDE	
1718.05.2.1.00	TRANSF.DIRETAS DO FNDE- PROGRAMA PDDE- PRINCIPAL	Portaria Interministerial STN/SOF nº 5/2015
1718.05.3.0.00	TRANSF.DIRETAS DO FNDE REF.PROG.NAC. ALIM. ESCOLAR-PNAE	
1718.05.3.1.01	ALIMENTAÇÃO ESCOLAR - ENSINO FUNDAMENTAL	Portaria Interministerial STN/SOF nº 5/2015
1718.05.3.1.02	ALIMENTAÇÃO ESCOLAR - CRECHE	Portaria Interministerial STN/SOF nº 5/2015
1718.05.3.1.03	ALIMENTAÇÃO ESCOLAR - EJA	Portaria Interministerial STN/SOF nº 5/2015
1718.05.3.1.04	ALIMENTAÇÃO ESCOLAR - PRÉ-ESCOLA	Portaria Interministerial STN/SOF nº 5/2015
1718.05.3.1.05	ALIMENTAÇÃO ESCOLAR - AEE	
1718.05.3.1.06	ALIMENTAÇÃO ESCOLAR - MAIS EDUCAÇÃO (FUNDAMENTAL)	
1718.05.4.0.00	TRANSFER.FNDE REF.. AO PROG.NAC.APOIO TRANSP.ESCOLAR-PNATE	
1718.05.4.1.01	PNATE - TRANSPORTE ESCOLAR INFANTIL	Portaria Interministerial STN/SOF nº 5/2015
1718.05.4.1.02	PNATE - TRANSPORTE ESCOLAR FUNDAMENTAL	Portaria Interministerial STN/SOF nº 5/2015
1718.05.4.1.03	PNATE - TRANSPORTE ESCOLAR - MÉDIO	Portaria Interministerial STN/SOF nº 5/2015
1718.05.9.0.00	OUTRAS TRANSF.DIRETAS DO FUNDO NAC.DO DESENV DA EDUC. FNDE	





PREFEITURA DO LAGOA DE ITAENGA

Rua 21 de Abril, 01 - CNPJ:11097250/0001-08

Orçamento Programa - Exercício de 2020

TABELA EXPLICATIVA - LEGISLAÇÃO DA RECEITA

(Inc. III, § 1º, Art.2º)

Page 6

Codigo	Discriminação	Legislacao
1718.05.9.1.01	PROGRAMA BRASIL CARINHOSO	Portaria Interministerial STN/SOF nº 5/2015
1718.05.9.1.02	PLANO DE AÇÃO ARTICULADAS - PAR	Portaria Interministerial STN/SOF nº 5/2015
1718.06.0.0.00	TRANSFERÊNCIA FINANCEIRA ICMS – DESONERAÇÃO – L.C. Nº 87/96	
1718.06.1.0.00	TRANSFERÊNCIA FINANCEIRA ICMS – DESONERAÇÃO – L.C. Nº 87/96	
1718.06.1.1.00	TRANSF.FINANC.ICMS – DESONERAÇÃO – L.C. Nº 87/96 - PRINCIPAL	Portaria Interministerial STN/SOF nº 5/2015
1718.06.1.1.01	TRANSFERÊNCIA FINANCEIRA DO ICMS – DESONERAÇÃO – (ED)	Portaria Interministerial STN/SOF nº 5/2015
1718.06.1.1.02	TRANSFERÊNCIA FINANCEIRA DO ICMS – DESONERAÇÃO – (SD)	Portaria Interministerial STN/SOF nº 5/2015
1718.09.0.0.00	TRANSF. RECURSOS COMPLEMENTAÇÃO DA UNIÃO AO FUNDEB	
1718.09.1.0.00	TRANSF. RECURSOS COMPLEMENTAÇÃO DA UNIÃO AO FUNDEB	
1718.09.1.1.01	COMPLEMENTO DO FUNDEB 60%	Portaria Interministerial STN/SOF nº 5/2015
1718.09.1.1.02	COMPLEMENTO DO FUNDEB 40%	
1718.12.0.0.00	TRANSF.DE RECURSOS DO FUNDO NACIONAL DE ASSIST.SOCIAL	
1718.12.1.0.00	TRANSFERÊNCIAS DE RECURSOS DO FNAS	
1718.12.1.1.01	CREAS - PAEFI	Portaria Interministerial STN/SOF nº 5/2015
1718.12.1.1.02	CRAS - PISO BASICO FIXO	Portaria Interministerial STN/SOF nº 5/2015
1718.12.1.1.03	IGD SUAS	Portaria Interministerial STN/SOF nº 5/2015
1718.12.1.1.04	IGDBF	Portaria Interministerial STN/SOF nº 5/2015
1718.12.1.1.05	BPC NA ESCOLA	Portaria Interministerial STN/SOF nº 5/2015
1718.12.1.1.06	SCFV - SERVIÇO DE CONVIVÊNCIA E FORTALECIMENTO DE VINCULOS	Portaria Interministerial STN/SOF nº 5/2015
1718.12.1.1.07	PRIMEIRA INFANCIA - CRIANÇA FELIZ	Portaria Interministerial STN/SOF nº 5/2015
1718.99.0.0.00	OUTRAS TRANSFERÊNCIAS DA UNIÃO	
1718.99.1.0.00	OUTRAS TRANSFERÊNCIAS DA UNIÃO	
1718.99.1.1.00	OUTRAS TRANSFERÊNCIAS DA UNIÃO - PRINCIPAL	Portaria Interministerial STN/SOF nº 5/2015
1718.99.1.1.01	SIMPLES NACIONAL - SNA	Portaria Interministerial STN/SOF nº 5/2015
1718.99.1.1.03	CFM - DEPARTAMENTO NACIONAL DE PRODUÇÃO MINERAL	
1718.99.1.1.04	APOIO FINANCEIRO DOS MUNICÍPIOS - AFM/FMS	
1718.99.1.1.05	APOIO FINANCEIRO DOS MUNICÍPIOS - AFM/FMAS	
1718.99.1.1.06	APOIO FINANCEIRO DOS MUNICÍPIOS - AFM/FIME	





PREFEITURA DO LAGOA DE ITAENGA

Rua 21 de Abril, 01 - CNPJ:11097250/0001-08

Orçamento Programa - Exercício de 2020

TABELA EXPLICATIVA - LEGISLAÇÃO DA RECEITA

(Inc. III, § 1º, Art.2º)

Page 7

Codigo	Discriminação	Legislacao
1720.00.0.0.00	TRANSF.DOS EST. E DO DISTRITO FEDERAL E DE SUAS ENT.	
1728.00.0.0.00	TRANSFERÊNCIAS DOS ESTADOS - ESPECÍFICAS DE ESTADOS, DF E MU	
1728.01.0.0.00	PARTICIPAÇÃO NA RECEITA DOS ESTADOS	
1728.01.1.0.00	COTA-PARTE DO ICMS	
1728.01.1.1.00	COTA-PARTE DO ICMS - PRINCIPAL	Portaria Interministerial STN/SOF nº 5/2015
1728.01.1.1.01	COTA-PARTE DO ICMS - PRINCIPAL (ED)	Portaria Interministerial STN/SOF nº 5/2015
1728.01.1.1.02	COTA-PARTE DO ICMS - PRINCIPAL (SD)	Portaria Interministerial STN/SOF nº 5/2015
1728.01.2.0.00	COTA-PARTE DO IPVA	
1728.01.2.1.00	COTA-PARTE DO IPVA - PRINCIPAL	Portaria Interministerial STN/SOF nº 5/2015
1728.01.2.1.01	COTA-PARTE DO IPVA - PRINCIPAL (ED)	Portaria Interministerial STN/SOF nº 5/2015
1728.01.2.1.02	COTA-PARTE DO IPVA - PRINCIPAL (SD)	Portaria Interministerial STN/SOF nº 5/2015
1728.01.3.0.00	COTA-PARTE DO IPI - MUNICÍPIOS	
1728.01.3.1.00	COTA-PARTE DO IPI - MUNICÍPIOS - PRINCIPAL	Portaria Interministerial STN/SOF nº 5/2015
1728.01.3.1.01	COTA-PARTE DO IPI - MUNICÍPIOS - PRINCIPAL (ED)	Portaria Interministerial STN/SOF nº 5/2015
1728.01.3.1.02	COTA-PARTE DO IPI - MUNICÍPIOS - PRINCIPAL (SD)	Portaria Interministerial STN/SOF nº 5/2015
1728.01.4.0.00	COTA-PARTE DA CONTRIBUIÇÃO DE CIDE	
1728.01.4.1.00	COTA-PARTE DA CONTRIBUIÇÃO DA CIDE - PRINCIPAL	Portaria Interministerial STN/SOF nº 5/2015
1728.01.9.0.00	OUTRAS TRANSFERÊNCIAS DOS ESTADOS	
1728.01.9.1.01	OUTRAS TRANSFERÊNCIAS DOS ESTADOS - TRAN/PETE	Portaria Interministerial STN/SOF nº 5/2015
1728.03.0.0.00	TRANSF.REC.DO ESTADO PROG.DE SAÚDE FUNDO A FUNDO	
1728.03.1.0.00	TRANSF.REC.DO ESTADO PROG.DE SAÚDE FUNDO A FUNDO	
1728.03.1.1.00	TRANSF.REC.EST.PROG.SAÚDE FUNDO A FUNDO - PRINCIPAL	
1728.07.0.0.00	TRANSFERÊNCIAS DE ESTADOS DESTINADAS À ASSISTÊNCIA SOCIAL	
1728.07.1.0.00	TRANSFERÊNCIAS DE ESTADOS DESTINADAS À ASSISTÊNCIA SOCIAL	
1728.07.1.1.01	TRANSF. DE ESTADOS DESTINADAS À ASSISTÊNCIA SOCIAL - PAIF	
1730.00.0.0.00	TRANSFERÊNCIAS DOS MUNICÍPIOS E DE SUAS ENTIDADES	
1738.00.0.0.00	TRANSFERÊNCIAS DOS MUNICÍPIOS -ESPECÍFICAS DE ESTADOS, DF E	
1738.02.0.0.00	TRANSFERÊNCIAS DE MUNICÍPIOS A CONSÓRCIOS PÚBLICOS	
1738.02.1.0.00	TRANSFERÊNCIAS DE MUNICÍPIOS A CONSÓRCIOS PÚBLICOS	





PREFEITURA DO LAGOA DE ITAENGA

Rua 21 de Abril, 01 - CNPJ:11097250/0001-08

Orçamento Programa - Exercício de 2020

TABELA EXPLICATIVA - LEGISLAÇÃO DA RECEITA

(Inc. III, § 1º, Art.2º)

Page 8

Codigo	Discriminação	Legislacao
1738.02.1.1.00	TRANSF. DE MUNICÍPIOS A CONSÓRCIOS PÚBLICOS - PRINCIPAL	
1740.00.0.0.00	TRANSFERÊNCIAS DE INSTITUIÇÕES PRIVADAS	
1748.00.0.0.00	TRANSF.DE INSTIT.PRIVADAS - ESPECÍFICAS DE EST/DF/MUN	
1748.10.0.0.00	OUT.TRANSF.INSTITUIÇÕES PRIVADAS PARA EST/DF/MUN ESPEC. ANT	
1748.10.1.0.00	OUT.TRANSF.INSTIT. PRIVADAS PARA EST/DF/MUN	
1748.10.1.1.01	CATAVENTO	
1750.00.0.0.00	TRANSFERÊNCIAS DE OUTRAS INSTITUIÇÕES PÚBLICAS	
1758.00.0.0.00	TRANSF.OUT.INSTITUIÇÕES PÚB.- EST/DF/MUN	
1758.01.0.0.00	TRANSF. DE RECURSOS DO FUNDO DE MANUTENÇÃO DO FUNDEB	
1758.01.1.0.00	TRANSFERÊNCIAS DE RECURSOS DO FUNDEB	
1758.01.1.1.01	TRANSFERÊNCIAS DE RECURSOS DO FUNDEB 60%	Portaria Interministerial STN/SOF nº 5/2015
1758.01.1.1.02	TRANSFERÊNCIAS DE RECURSOS DO FUNDEB 40%	Portaria Interministerial STN/SOF nº 5/2015
1770.00.0.0.00	TRANSFERÊNCIAS DE PESSOAS FÍSICAS	
1770.00.1.0.00	TRANSFERÊNCIAS DE PESSOAS FÍSICAS	
1770.00.1.1.00	TRANSFERÊNCIAS DE PESSOAS FÍSICAS - PRINCIPAL	
1900.00.0.0.00	OUTRAS RECEITAS CORRENTES	
1920.00.0.0.00	INDENIZAÇÕES, RESTITUIÇÕES E RESSARCIMENTOS	
1928.00.0.0.00	INDENIZAÇÕES, RESTIT. E RESSARCIMENTOS - ESPECÍFICAS E/DF/MUN	
1928.02.0.0.00	RESTITUIÇÕES - ESPECÍFICAS PARA ESTADOS/DF/MUNICÍPIOS	
1928.02.9.0.00	OUTRAS RESTITUIÇÕES - ESPECÍFICAS PARA EST/DF/MUN	
1928.02.9.1.00	OUTRAS RESTITUIÇÕES - ESPEC. PARA EST/DF/MUN. - PRINCIPAL	Arts. 48, 48-A e 49, do Decreto nº 6214, de 26 de setembro de 2007.
2000.00.0.0.00	RECEITAS DE CAPITAL	
2400.00.0.0.00	TRANSFERÊNCIAS DE CAPITAL	
2410.00.0.0.00	TRANSFERÊNCIAS DA UNIÃO E DE SUAS ENTIDADES	
2418.00.0.0.00	TRANSFERÊNCIAS DA UNIÃO-ESPECÍFICAS DE EST, DF E MUN.	
2418.03.0.0.00	TRANSF.REC.- SUS-BLOCO CUSTEIO AÇÕES SERV.PUB. SAÚDE	
2418.03.1.0.00	TRANSFERÊNCIA DE RECURSOS DO SUS – ATENÇÃO BÁSICA	
2418.03.1.1.00	TRANSF. DE RECURSOS DO SUS – ATENÇÃO BÁSICA - PRINCIPAL	Portaria Interministerial STN/SOF nº 5/2015
2418.03.2.0.00	TRANSF.REC.SUS-ATENÇÃO MÉDIA/ALTA COMPLEX.AMB/HOSP.	
2418.03.2.1.00	TRANSF.SUS-ATENÇÃO MÉDIA/ALTA COMPLEX.AMB/HOSP-PRINCIPAL	





PREFEITURA DO LAGOA DE ITAENGA

Rua 21 de Abril, 01 - CNPJ:11097250/0001-08

Orçamento Programa - Exercício de 2020

TABELA EXPLICATIVA - LEGISLAÇÃO DA RECEITA

(Inc. III, § 1º, Art.2º)

Page 9

Codigo	Discriminação	Legislacao
2418.05.0.0.00	TRANSF.REC. DESTINADOS A PROGRAMAS DE EDUCAÇÃO	
2418.05.1.0.00	PROG.TRANSPORTE ESCOLAR EDUC.BÁS.-CAMINHO ESCOLA	
2418.05.1.1.00	PROG TRANSP.ESCOLAR EDUC.BásICA-CAMINHO DA ESCOLA-PRINCIPAL	Portaria Interministerial STN/SOF nº 5/2015
2418.10.0.0.00	TRANSFERÊNCIA DE CONVÊNIO DA UNIÃO E DE SUAS ENTIDADES	
2418.10.1.0.00	TRANSFERÊNCIAS DE CONVÊNIO DA UNIÃO PARA O SUS	
2418.10.1.1.00	TRANSF.DE CONVÊNIO DA UNIÃO PARA O SUS- PRINCIPAL	Portaria Interministerial STN/SOF nº 5/2015
2418.10.2.0.00	TRANSF.DE CONVÊNIO DA UNIÃO DESTIN.A PROG. EDUCAÇÃO	
2418.10.2.1.00	TRANSF.CONVÊNIO UNIÃO DESTIN. A PROG. EDUCAÇÃO- PRINCIPAL	Portaria Interministerial STN/SOF nº 5/2015
2418.10.9.0.00	OUTRAS TRANSFERÊNCIAS DE CONVÊNIO DA UNIÃO	
2418.10.9.1.01	OUTRAS TRANSFERÊNCIAS DE CONVÊNIO DA UNIÃO DO FNAS	Portaria Interministerial STN/SOF nº 5/2015
2418.10.9.1.02	OUTRAS TRANSFERÊNCIAS DE CONVÊNIO DA UNIÃO - PM	
2420.00.0.0.00	TRANSF.ESTADOS E DO DISTRITO FEDERAL E DE SUAS ENTIDADES	
2428.00.0.0.00	TRANSF.ESTADOS E DO DISTRITO FEDERAL E DE SUAS ENTIDADES	
2428.10.0.0.00	TRANSF.CONVÊNIO DOS ESTADOS E DO DIST.FED.E DE SUAS ENT.	
2428.10.1.0.00	TRANSF.CONVÊNIO DOS EST. E DO DIST.FED.E DE SUAS ENT. SUS	
2428.10.1.1.00	TRANSF.CONVÊNIO DOS ESTADOS PARA O SUS - PRINCIPAL	
2428.10.9.0.00	OUTRAS TRANSFERÊNCIAS DE CONVÊNIO DOS ESTADOS	
2428.10.9.1.01	OUTRAS TRANSFERÊNCIAS DE CONVÊNIO DOS ESTADOS - FEM	
2428.10.9.1.02	OUTRAS TRANSFERÊNCIAS DE CONVÊNIO DOS ESTADOS - FEM MULHER	Portaria Interministerial STN/SOF nº 5/2015
2430.00.0.0.00	TRANSFERÊNCIAS DOS MUNICÍPIOS E DE SUAS ENTIDADES	
2438.00.0.0.00	TRANSFERÊNCIAS DOS MUNICÍPIOS E DE SUAS ENTIDADES	
2438.01.0.0.00	TRANSFERÊNCIAS DE MUNICÍPIOS A CONSÓRCIOS PÚBLICOS	
2438.01.1.0.00	TRANSFERÊNCIAS DE MUNICÍPIOS A CONSÓRCIOS PÚBLICOS	
2438.01.1.1.00	TRANSF.DE MUNICÍPIOS A CONSÓRCIOS PÚBLICOS - PRINCIPAL	
9000.00.0.0.00	(R) DEDUÇÕES DA RECEITA	
9500.00.0.0.00	(R) DEDUÇÕES DO FUNDEB	
9510.00.0.0.00	(R) DEDUÇÕES DO FUNDEB	
9510.00.0.0.01	(R) DEDUÇÕES DO FUNDEB - EDUCAÇÃO	
9510.00.0.0.02	(R) DEDUÇÕES DO FUNDEB - SAÚDE	





PREFEITURA DO LAGOA DE ITAENGA

Rua 21 de Abril, 01 - CNPJ:11097250/0001-08

Orçamento Programa - Exercício de 2020

TABELA EXPLICATIVA - EVOLUÇÃO DA RECEITA

(Inc.III, Art.22º)

Page 1

Codigo	Discriminação	Receita Arrecadada			Receita Prevista	
		2016	2017	2018	2019	2020
1000.00.0.0	RECEITAS CORRENTES					
1100.00.0.0	IMPOSTOS, TAXAS E CONTRIBUIÇÕES DE MI	785.848,07	1.232.977,85	1.659.064,78	2.102.000,00	1.874.000,00
1200.00.0.0	CONTRIBUIÇÕES	344.151,67	515.013,57	599.275,57	630.000,00	625.000,00
1300.00.0.0	RECEITA PATRIMONIAL	202.696,81	166.699,45	51.959,65	101.000,00	76.000,00
1600.00.0.0	RECEITA DE SERVIÇOS		17.143,59			
1700.00.0.0	TRANSFERÊNCIAS CORRENTES	40.225.504,44	43.431.158,65	47.542.716,19	49.832.050,95	61.126.050,95
1900.00.0.0	OUTRAS RECEITAS CORRENTES	8.714.521,51	41.327,48	42.919,56	20.000,00	20.000,00
	Sub Total	50.272.722,50	45.404.320,59	49.895.935,75	52.685.050,95	63.721.050,95
2000.00.0.0	RECEITAS DE CAPITAL					
2200.00.0.0	ALIENAÇÃO DE BENS			74.580,01		
2400.00.0.0	TRANSFERÊNCIAS DE CAPITAL	481.647,07		2.106.796,78	6.936.349,05	2.107.749,05
	Sub Total	481.647,07	0,00	2.181.376,79	6.936.349,05	2.107.749,05
7000.00.0.0	RECEITAS CORRENTES (INTRA)					
	Sub Total	0,00	0,00	0,00	0,00	0,00
9000.00.0.0	(R) DEDUCOES DA RECEITA					
9500.00.0.0	(R) DEDUÇÕES DO FUNDEB	-4.842.444,58	-4.770.866,50	-5.082.716,61	-5.379.400,00	-7.021.800,00
	Sub Total	-4.842.444,58	-4.770.866,50	-5.082.716,61	-5.379.400,00	-7.021.800,00
TOTAL		45.911.924,99	40.633.454,09	46.994.595,93	54.242.000,00	58.807.000,00





PREFEITURA DO LAGOA DE ITAENGA

Rua 21 de Abril, 01 - CNPJ:11097250/0001-08

Orçamento Programa - Exercício de 2020

TABELA EXPLICATIVA - EVOLUÇÃO DA DESPESA

(Inc. III, Art. 22)

Page 1

Codigo	Discriminação	DESPESA		
		Realizada 2018	Fixada 2019	Prevista 2020
DESPESAS CORRENTES				
3 1	PESSOAL E ENCARGOS SOCIAIS	36.627.146,27	27.301.204,46	32.203.404,46
3 2	JUROS E ENCARGOS DA DÍVIDA		4.000,00	10.000,00
3 3	OUTRAS DESPESAS CORRENTES	11.941.284,03	17.425.979,47	20.907.886,67
	Sub Total	48.568.430,30	44.731.183,93	53.121.291,13
DESPESAS DE CAPITAL				
4 4	INVESTIMENTOS	2.210.700,31	8.418.040,62	3.949.440,62
4 6	AMORTIZAÇÃO DA DÍVIDA	1.090.871,75	618.868,25	1.167.268,25
	Sub Total	3.301.572,06	9.036.908,87	5.116.708,87
RESERVA DE CONTINGÊNCIA				
9 9	RESERVA DE CONTINGÊNCIA		473.907,20	569.000,00
	Sub Total	0,00	473.907,20	569.000,00
	TOTAL	51.870.002,36	54.242.000,00	58.807.000,00



Documento Assinado Digitalmente por: MARIA DAS GRACAS DE ARRUDA SILVA
Acesse em: <https://eccc.tce.pe.gov.br/epp/validarDoc.seam> Código do documento: b67ed60a-66cc-4a7c-956d-be51aab16f2b



PREFEITURA DO LAGOA DE ITAENGA

Rua 21 de Abril, 01 - CNPJ:11097250/0001-08

Orçamento Programa - Exercício de 2020



Documento Assinado Digitalmente por: MARIA DAS GRACAS DE ARRUDA SILVA
Acesse em: <https://etec.tce.pb.gov.br/epv/validarDoc.aspx?CodigoDocumento=b67e1d0a-60cc-447c-956d-b651aah1672b>

Página 1

TABELA EXPLICATIVA - DEMONSTRAÇÃO DA DESPESA POR PROGRAMA

Código	Discriminação	Valor
0000	PROGRAMA NULO	1.462.000,00
0001	PROCEDIMENTOS LEGISLATIVOS	2.392.500,00
0401	GESTÃO ADMINISTRATIVA DO MUNICÍPIO	10.985.951,50
0402	REEQUIPAMENTO DO MUNICÍPIO	340.000,00
0403	APOIO AOS CONSELHOS MUNICIPAIS	17.000,00
0404	DIVULGAÇÃO INSTITUCIONAL DA ADMINISTRAÇÃO	45.000,00
0405	PASEP	505.000,00
0406	MODERNIZAÇÃO DO SISTEMA DE ARRECADAÇÃO	212.000,00
0407	CONTROLE SOCIAL	7.000,00
0408	CONSÓRCIOS E COOPERAÇÕES TÉCNICO-FINANCEIRAS COM OUTROS ENTES FEDERADOS	25.492,80
0801	GESTÃO ADMINISTRATIVA DO FUNDO MUNICIPAL DE ASSISTÊNCIA SOCIAL	827.000,00
0802	ASSISTÊNCIA AO MENOR	9.000,00
0803	PROGRAMA CRIANÇA FELIZ	192.000,00
0804	PROGRAMA DE PROTEÇÃO BÁSICA	522.000,00
0805	PROGRAMA DE PROTEÇÃO SOCIAL ESPECIAL	277.000,00
0806	GESTÃO DESCENTRALIZADA DO SISTEMA ÚNICO DE ASSISTÊNCIA SOCIAL	285.000,00
0807	PROGRAMA INCLUSÃO PRODUTIVA	20.000,00
0808	GESTÃO ADMINISTRATIVA DO FUNDICA	339.000,00
0809	GESTÃO ADMINISTRATIVA DO CONDICA	146.000,00
0810	CENTRO DE REFERÊNCIA PARA MULHERES VÍTIMAS DE VIOLÊNCIA	77.400,00
0811	CATAVENTO	202.000,00
0901	BENEFÍCIOS, PROVENTOS E AUXÍLIOS	147.000,00
1001	GESTÃO ADMINISTRATIVA DO FMS	2.131.000,00
1002	PROGRAMA DE SAÚDE DA FAMÍLIA - PSF	2.483.000,00
1003	NÚCLEO DE ATENDIMENTO À SAÚDE DA FAMÍLIA - NASF	421.000,00
1004	PROGRAMA DE AGENTES COMUNITÁRIOS DE SAÚDE - PACS	1.356.000,00
1005	SAÚDE BUCAL	686.000,00
1006	PROGRAMA DE IMUNIZAÇÃO	6.000,00
1007	PROGRAMA SAÚDE NA ESCOLA	36.000,00
1008	REEQUIPAMENTOS DAS UNIDADES DE SAÚDE	140.000,00
1009	ACADEMIA DA SAÚDE	82.000,00
1010	SERVIÇOS HOSPITALARES	4.394.000,00
1011	SAÚDE MENTAL - CAPS	425.000,00
1012	TRATAMENTO FORA DO DOMICÍLIO - TFD	30.000,00
1013	SERVIÇO DE ATENDIMENTO MÉDICO DE URGÊNCIA - SAMU	461.000,00
1014	FARMÁCIA BÁSICA	206.000,00
1015	CAF FARMÁCIA	17.000,00
1016	VIGILÂNCIA SANITÁRIA	59.000,00
1017	EPIDEMIOLOGIA E CONTROLE DE DOENÇAS	531.000,00
1018	AMPLIAÇÃO DA REDE FÍSICA DE SAÚDE	145.000,00
1019	RPOGRAMA MAIS MÉDICOS	15.000,00
1201	PROGRAMA NACIONAL DE ALIMENTAÇÃO ESCOLAR - PNAE	594.000,00
1202	PROGRAMA NACIONAL DE TRANSPORTE ESCOLAR - PNATE	554.000,00
1203	PROGRAMA A CAMINHO DA ESCOLA	269.000,00
1204	EXPANSÃO DA REDE FÍSICA DO ENSINO MUNICIPAL	1.186.400,00
1205	PDDE - PROGRAMA DINHEIRO DIREITO NA ESCOLA	13.000,00
1206	JOGOS ESCOLARES	30.000,00
1207	TRANSPORTE UNIVERSITÁRIO	123.000,00
1208	PROGRAMA BRASIL CARINHOSO	66.000,00
1209	GESTÃO DA EDUCAÇÃO BÁSICA	19.306.000,00
1301	DIFUSÃO CULTURAL - BIBLIOTECA	10.000,00
1302	EVENTOS CÍVICOS E CULTURAS	860.255,70
1303	DIFUSÃO CULTURA: MÚSICA, TEATRO E DANÇA	45.000,00
1501	EXPANSÃO FÍSICA DOS PRÉDIOS PÚBLICOS	40.000,00
1503	CEMITÉRIO MUNICIPAL	25.000,00
1504	PAVIMENTAÇÃO: ASFALTO, CALÇAMENTO E MEIO-FIO	370.000,00
1505	LIMPEZA PÚBLICA	430.000,00
1506	REVITALIZANDO PRAÇAS E CANTEIROS	36.000,00
1507	FEM	275.000,00
1701	SANEAMENTO E ESGOTAMENTO SANITÁRIO	31.000,00
1801	EDUCAÇÃO AMBIENTAL	30.000,00
2001	MECANIZAÇÃO DA AGRICULTURA	165.000,00
2002	PROMOÇÃO DO ABASTECIMENTO E DA PECUÁRIA: MATADOUROS, AÇOUGUES E MERCADOS	60.000,00
2501	ILUMINANDO NOSSA CIDADE	690.000,00
2601	OBRAS RODOVIÁRIAS	20.000,00



TABELA EXPLICATIVA - DEMONSTRAÇÃO DA DESPESA POR PROGRAMA

Código	Discriminação	Valor
2701	ESPORTE PARA TODOS	245.000,00
2702	PROGRAMA SEGUNDO TEMPO	85.000,00
2703	PROGRAMA FUTEBOL DO FUTURO	20.000,00
9999	RESEFVA DE CONTIGÊNCIA	569.000,00
	TOTAL	58.807.000,00



PREFEITURA DO LAGOA DE ITAENGA

Rua 21 de Abril, 01 - CNPJ:11097250/0001-08

Orçamento Programa - Exercício de 2020



Documento Assinado Digitalmente por: MARIA DAS GRACAS DE ARRUDA SILVA
Acesse em: <https://sistema.itaenga.pe.gov.br/portal/cidadao/assinatura>

TABELA EXPLICATIVA - RELAÇÃO DE ATIVIDADES

Código	Discriminação	Valor
2001	Manutenção das Atividades Legislativas	1.050.000,00
2002	Gestão Administrativa de Pessoal do Gabinete	888.000,00
2003	Manutenção das Atividades Gerais do Gabinete	113.000,00
2004	Gestão Administrativa de Pessoal do Controle Interno	3.000,00
2005	Manutenção das Atividades Gerais do Controle Interno	11.000,00
2006	Gestão Administrativa de Pessoal da Procuradoria	167.000,00
2007	Manutenção das Atividades Gerais da Procuradoria	21.000,00
2008	Manutenção dos Conselhos Municipais	11.000,00
2009	Gestão Administrativa de Pessoal da Secretaria de Administração	1.950.000,00
2010	Manutenção das Atividades Gerais da Secretaria de Administração	1.132.000,00
2011	Manutenção das Atividades da Guarda Municipal do Município	15.000,00
2012	Divulgação Instituição, Impressos e Publicação Diversos	15.000,00
2013	Aposentadorias e Pensões	147.000,00
2014	Gestão Administrativo de Pessoal da Secretaria de Finanças	145.000,00
2016	Formação do Patrimônio do Setor Público	505.000,00
2017	Manutenção das Atividades do Setor Tributário do Município	112.000,00
2018	Manutenção dos Conselhos de Educação	7.000,00
2019	Gestão Administrativa de Pessoal da Secretaria de Educação	84.000,00
2020	Manutenção das Atividades Gerais da Secretaria de Educação	938.451,50
2021	Divulgação Institucional da Secretaria de Educação	15.000,00
2022	Manutenção do Programa Nacional de Alimentação Escolar - PNAE	594.000,00
2023	Manutenção do Programa Nac. de Transporte Escolar - PNATE	554.000,00
2024	Manutenção, Conserto e Conservação de Unidades Escolares - Ensino Fundamental	405.000,00
2025	Manutenção do Programa Dinheiro Direto na Escola - PDDE	13.000,00
2026	Manutenção de Jogos Escolares	30.000,00
2027	Apoio ao Transporte Universitário	123.000,00
2028	Apoio as Creches destinado ao Programa Brasil Carinhoso	66.000,00
2029	Manutenção, Conserto e Conservação de Unidade do Ensino Infantil	70.000,00
2030	Gestão Administrativa de Pessoal do Fundeb - 60%	13.386.000,00
2031	Gestão Administrativa de Pessoal do Fundeb - 40%	5.201.000,00
2032	Manutenção das Atividades Gerais do Ensino Fundamental	582.000,00
2033	Aquisição de Material Didático-Escolares	70.000,00
2034	Capacitação e Treinamento de Professores	15.000,00
2035	Gestão de Pessoal do Ensino Infantil - 60%	11.000,00
2036	Gestão de Pessoal do Ensino Infantil - 40%	11.000,00
2037	Manutenção das Atividades do Ensino Infantil	30.000,00
2038	Gestão Administrativa de Pessoal da Secretaria de Esporte, Juventude e Cultura	305.000,00
2039	Manutenção das Atividades da Secretaria de Esporte, Juventude e Cultura	315.000,00
2040	Divulgação de Atrativos do Município	15.000,00
2041	Apoio a Grupos de Teatro, Bandas Musicais e Marciais e Grupos	25.000,00
2042	Promoção e Excução de Festividades Cívicas, Folclóricas, Artísticas e Outros	920.255,70
2044	Promoção e Realização de Jogos e Campeoantos	95.000,00
2045	Manutenção dos Espaços Esportivos (quadras, campos...)	45.000,00
2046	Gestão Administrativa de Pessoal da Secretaria de Agricultura e Meio Ambiente	91.000,00
2047	Manutenção das Atividades Gerais da Secretaria de Agricultura e Meio Ambiente	1.234.500,00
2048	Apoio as Atividades de Educação Ambiental	20.000,00
2049	Apoio ao Pequeno Agricultura com Aluguel de Tratores, Carros-pipas e Outros	45.000,00
2050	Manutenção das Atividades de Mercados, Açougues e Matadouros	60.000,00
2051	Gestão Administrativa de Pessoal da Secretaria de Promoção Social e Direitos Humanos	3.000,00
2052	Manutenção das Atividades Gerais da Secretaria de Promoção Social e Direitos Humanos	4.000,00
2053	Gestão Administrativa de Pessoal da Secretaria de InfraEstrutura, Urbanismo e Habitação	2.031.000,00
2054	Manutenção das Atividades Gerais da Secretaria de InfraEstrutura, Urbanismo e Habitação	1.201.000,00
2055	Manutenção de Cemitérios Públicos, Necrópoles e Velórios	15.000,00
2056	Manutenção dos Serviços de Obras e Urbanismo	40.000,00
2057	Manutenção das Atividades da Limpeza Pública	420.000,00
2058	Manutenção das Praças, Parques e Jardins	16.000,00
2059	Manutenção do Sistema de Saneamento Básico	21.000,00
2060	Manutenção do Sistema de Iluminação Pública na Sede, Distritos e Povoados	635.000,00



PREFEITURA DO LAGOA DE ITAENGA

Rua 21 de Abril, 01 - CNPJ:11097250/0001-08

Orçamento Programa - Exercício de 2020



Documento Assinado Digitalmente por: MARIA DAS GRACAS DE ARRUDA SILVA
Acesse em: <https://stc.ce.gov.br/cegov/portal/DocAssinatura>

TABELA EXPLICATIVA - RELAÇÃO DE ATIVIDADES

Código	Discriminação	Valor
2061	Manutenção de Estradas Municipais, Passagens Molhadas, Pontes e Outros	15.000,00
2062	Gestão de Pessoal do Fundo Municipal de Saúde - FMS	644.000,00
2063	Manutenção das Atividades Gerais do Fundo Municipal de Saúde	1.367.000,00
2064	Distribuição de Próteses, Cadeiras de Rodas, Leite e Outros	100.000,00
2065	Gestão de Pessoal do PSF	64.000,00
2066	Manutenção das Atividades Gerais do PSF	2.334.000,00
2067	Gestão de Pessoal do NASF	86.000,00
2068	Implantação e Manutenção do NASF	335.000,00
2069	Gestão de Pessoal do PACS	989.000,00
2070	Manutenção das Atividades do PACS	367.000,00
2071	Gestão de Pessoal da Saúde Bucal	69.000,00
2072	Manutenção das Ações do Programa de Saúde Bucal	532.000,00
2073	Manutenção das Ações de Imunização Humana - Campanha de Vacinação	6.000,00
2074	Manutenção das Atividades Desenvolvidas pelo Programa Saúde na Escola	36.000,00
2075	Estruturação da Rede de Serviços de Atenção Básica de Saúde	140.000,00
2076	Manutenção dos Serviços Hospitalares e Ambulatoriais do Município	120.000,00
2077	Gestão de Pessoal da Clínica de Fisioterapia	55.000,00
2078	Manutenção da Clínica de Fisioterapia	113.000,00
2079	Gestão de Pessoal da Policlínica São Sebastião	273.000,00
2080	Manutenção da Policlínica São Sebastião	138.000,00
2081	Gestão de Pessoal da Unidade Mista J.C.P	1.845.000,00
2082	Manutenção da Unidade Mista J.C.P	1.291.000,00
2083	Gestão de Pessoal do CAPS	28.000,00
2084	Manutenção do Programa de Saúde Mental	390.000,00
2085	Manutenção do Programa Tratamento Fora do Domicílio - TFP	30.000,00
2086	Gestão de Pessoal do SAMU	188.000,00
2087	Manutenção dos Serviços de Atendimento Médico de Urgência (SAMU)	218.000,00
2088	Manutenção das Ações do Programa Farmácia Básica	206.000,00
2089	Gestão de Pessoal da CAF Farmácia	17.000,00
2090	Gestão de Pessoal da Vigilância Sanitária	32.000,00
2091	Manutenção das Atividades Vinculadas aos Serviços de Vigilância	27.000,00
2092	Gestão de Pessoal da Epidemiologia e Controle de Doenças Endêmicas	369.000,00
2093	Manutenção das Ações de Epidemiologia e Controle de Doenças Endêmicas	157.000,00
2094	Remuneração de Pessoal Ativo do Fundo Municipal de Assistência Social	290.000,00
2095	Manutenção das Atividades Gerais do Fundo Municipal de Assistência Social	252.000,00
2096	Distribuição Gratuita de Materiais, Bens e Serviços conforme Lei	250.000,00
2097	Concessão de Subvenção Social à Organização	5.000,00
2098	Manutenção das Atividades BPC na Escola	9.000,00
2099	Apoio as Atividades do Programa Criança Feliz	145.000,00
2100	Manutenção das Atividades do Centro de Referência de Assistência Social	261.000,00
2101	Manutenção das Atividades dos Serviços de Convivência e Fortalecimento de Vínculos - SCFV	229.000,00
2102	Manutenção das Atividades do Centro de Referência Especial de Assistência Social - CREAS/PAEFI	244.000,00
2103	Manutenção das Atividades do Programa do Bolsa Família - IGDBF	181.000,00
2104	Manutenção das Atividades do Programa IGD-SUAS	34.000,00
2105	Atividades da Coordenadoria da Mulher	15.000,00
2106	Manutenção das Atividades Fundo Municipal do Direito da Criança e do Adolescente	26.000,00
2107	Fortalecimento das Ações e Campanhas	12.000,00
2108	Implementação das Ações Socioeducativas a Criança e Adolescente	65.000,00
2110	Manutenção das Atividades do Conselho de Direito da Criança e Adolescente	136.000,00
2111	Manutenção das Atividades Desenvolvidas no Programa Segundo Tempo	30.000,00
2112	Manutenção das Atividades na Academia da Saúde	27.000,00
2113	Apoio as Atividades do Projeto Mais Médicos	10.000,00
2114	Apoio ao Conselho Municipal de Saúde	6.000,00
2123	Manutenção das Atividades Gerais da Secretaria de Finanças	334.000,00
2124	Manutenção das Atividades Administrativas do Comanas	5.561,75
2125	Manutenção do Núcleo Intermunicipal de Mobilidade	1.216,08
2126	Manutenção da Junta Médica - Comanas	3.004,40



PREFEITURA DO LAGOA DE ITAENGA

Rua 21 de Abril, 01 - CNPJ:11097250/0001-08

Orçamento Programa - Exercício de 2020



Documento Assinado Digitalmente por: MARIA DAS GRACAS DE ARRUDA SILVA
Acesse em: <https://eccc.pes.gov.br/validar>

Página 1

TABELA EXPLICATIVA - RELAÇÃO DE PROJETOS

Código	Discriminação	Valor
1001	Construção, Reforma e/ou Ampliação do Prédio da Câmara	10.000,00
1002	Reequipamento da Unidade	20.000,00
1003	Aquisição de Móveis, Máquinas e Equipamentos Diversos para o Gabinete	20.000,00
1004	Aquisição de Móveis e Equipamentos Diversos para a Procuradoria	10.000,00
1005	Aquisição de Móveis, Máquinas e Equipamentos Diversos destinados a Secretaria de Administração	200.000,00
1006	Aquisição de Equipamentos Diversos para a Secretaria de Finanças	15.000,00
1007	Modernização da Gerência da Receita Mobiliária e Imobiliária	100.000,00
1008	Aquisição de Móveis, Máquinas e Equipamentos Diversos para a Secretaria de Educação	30.000,00
1009	Aquisição de Transporte Escolar pelo Programa a Caminho da Escola	269.000,00
1010	Aquisição de Móveis, Máquinas e Equipamentos Diversos, destinados ao ensino	70.000,00
1011	Construção, Reforma e/ou Ampliação das Unidades de Ensino	341.400,00
1012	Construção, Reforma e/ou Ampliação de Unidades de Educação Infantil	300.000,00
1013	Aquisição de Equipamentos Diversos destinados a Secretaria de Esporte, Juventude e Cultura	10.000,00
1014	Aquisição de Acervo, Móveis, Máquinas e Equipamentos Diversos p/ Biblioteca Pública	10.000,00
1015	Aquisição de Instrumentos para Bandas Musicais e Marciais	15.000,00
1016	Aquisição de Equipamentos Diversos para Secretaria de Agricultura e Meio Ambiente	30.000,00
1017	Implantação de Coletores de Lixo nas Escolas e Ruas da Cidade	10.000,00
1018	Aquisição de Tratores, Máquinas Pesadas e Equipamentos Diversos	80.000,00
1019	Aquisição de Equipamentos Diversos destinados a Secretaria de Infraestrutura, Urbanismo e Habitação	10.000,00
1020	Construção, Ampliação e Restauração dos Hospitais Municipais	191.000,00
1021	Reforma e/ou Ampliação do Pátio de Eventos	30.000,00
1022	Desapropriação de Imóveis	10.000,00
1023	Construção, Ampliação e Restauração de Prédios Públicos	30.000,00
1024	Reforma, Melhoramento e/ou Ampliação de Cemitérios Públicos, Necrópoles e Velórios	10.000,00
1025	Construção e/ou Reposição de Calçamento, Meio-fio e Recapeamento Asfáltico	285.000,00
1026	Reequipamento da Limpeza Pública	10.000,00
1027	Construção, Restauração de Praças, Parques e Jardins	20.000,00
1028	Construção, Ampliação e Melhoria de Esgotos, Galerias, Bueiros e Outros	10.000,00
1029	Ampliação e/ou Restauração de Mercados, Matadouros e Açougues Público	40.000,00
1030	Expansão do Sistema de Iluminação Pública	55.000,00
1031	Construção e Restauração de Abrigos de Passageiros	5.000,00
1032	Construção, Reforma e/ou Ampliação de Campos de Futebol, Ginásios de Esportes, Quadras Poliesportivas entre outras	20.000,00
1033	Aquisição de Equipamento Diversos destinados para o FMS	20.000,00
1034	Aquisição de Móveis, Equipamentos e Utensílios Diversos para o PSF	85.000,00
1035	Aquisição de Equipamentos para Serviços Odontológicos - Saúde Bucal	85.000,00
1036	Aquisição de Equipamentos para a Academia da Saúde	5.000,00
1037	Aquisição de Veículos, Móveis e Equipamentos Médico Hospital	368.000,00
1038	Aquisição de Veículos, Móveis, Máquinas e Equipamentos destinados ao SAMU	55.000,00
1040	Aquisição de Móveis e Equipamentos para a Epidemiologia e Controle de Doenças Endêmicas	5.000,00
1041	Construção, Reforma e/ou Ampliação de Unidade de Saúde	145.000,00
1042	Aquisição de Móveis e Equipamentos diversos do Programa CRAS	16.000,00
1043	Aquisição de Móveis e Equipamentos Diversos para o SCFV	6.000,00
1044	Reforma/Ampliação do CRAS	10.000,00
1045	Aquisição de Móveis e Equipamentos para o CREAS	15.000,00
1046	Aquisição de Equipamentos Diversos para o IGDBF	12.000,00
1047	Aquisição de Equipamentos para Coordenadoria da Mulher	5.000,00
1048	Aquisição de Equipamento Diversos para o Fundo Municipal da Criança e do Adolescente	5.000,00
1050	Construção e/ou Reposição de Calçamento, Meio-fio e Recapeamento Asfáltico	275.000,00
1051	Ampliação/Reforma do CREAS	18.000,00
1052	Aquisição de Equipamentos diversos para o Desenvolvimento do Programa Segundo Tempo	55.000,00
1053	Aquisição de Veículos para o IGDBF	25.000,00
1054	Aquisição de Equipamentos para o CAPS	7.000,00
1055	Aquisição de Equipamentos para o Projeto Mais Médicos	5.000,00
1056	Aquisição de Equipamentos destinado ao Atendimento a Mulher - FEM Mulher	77.400,00
1061	Modernização da Estrutura do Comanas	89,42
1062	Aquisição de Veículos, Móveis, Máquinas e Equipamentos	10.372,37
1063	Construção, Ampliação e/ou Reforma das Praças da Saúde	10.000,00
1064	Aquisição de Equipamentos Diversos para o Programa Futebol do Futuro	9.000,00
1065	Aquisição de Móveis, Máquinas e Equipamentos Diversos destinados ao Programa Catavento	15.000,00
1066	Aquisição de Equipamento Diversos para o Conselho Municipal da Criança e do Adolescente	5.000,00



PREFEITURA DO LAGOA DE ITAENGA

Rua 21 de Abril, 01 - CNPJ:11097250/0001-08

Orçamento Programa - Exercício de 2020



Documento Assinado Digitalmente por: MARIA DAS GRACAS DE ARRUDA SILVA
Acesse em: <https://sice.cce.gov.br/app/validarDocumento?token=C419165>
Id do documento: b67ed60a-66cc-4a7c-956d-be51aab1612b

TABELA EXPLICATIVA - RELAÇÃO DE PROJETOS

Código	Discriminação	Valor
1067	Construção da Sede do CMDCA/TUTELAR	5.000,00
1068	Aquisição de Equipamentos para o Controle Social	12.000,00
1069	Construção, Reforma e/ou Ampliação na Sede do Fundo Municipal de Assistência Social	25.000,00
1070	Aquisição de Móveis, Máquinas, Equipamentos Diversos e Outros destinado ao Fundo Municipal de Assistência Social	5.000,00
1071	Aquisição de um Veículo destinado ao Programa Criança Feliz	40.000,00
1072	Aquisição de Móveis, Máquinas e Equipamentos Diversos destinados ao Programa Criança Feliz	7.000,00
1073	Construção, Ampliação e/ou Reforma de Escadarias deste Município	45.000,00
1074	Aquisição de Móveis, Máquinas, Equipamentos e Viaturas destinados para Guarda Municipal	15.000,00
1075	Construção, Ampliação e/ou Reforma da Academia da Cidade	40.000,00
9001	Contribuições Previdenciárias	330.000,00
Total		4.139.261,70



PREFEITURA DO LAGOA DE ITAENGA

Rua 21 de Abril, 01 - CNPJ:11097250/0001-08

Orçamento Programa - Exercício de 2020

ANÁLISE DE APLICAÇÃO NA SAÚDE

Quadro 16

Page 1

RECEITAS RESULTANTE DE IMPOSTOS (Caput do art. 212 da Constituição)	Previsão	Obrig.(15%)
1. RECEITAS DE IMPOSTOS	1.578.000,00	236.700,00
1.1 - Receita Resultante do Imposto sobre a Propriedade Predial e Territorial Urbana - IPTU	288.000,00	43.200,00
1.1.1 - IPTU	200.000,00	30.000,00
1.1.2 - Multas, Juros de Mora, Dívida Ativa e Outros Encargos do IPTU	88.000,00	13.200,00
1.2 - Receitas Resultante do Imposto sobre Transmissão Inter Vivos - ITBI	20.000,00	3.000,00
1.2.1 - ITBI	20.000,00	3.000,00
1.2.2 - Multas, Juros de Mora, Dívida Ativa e Outros Encargos do ITBI	0,00	0,00
1.3 - Receitas Resultante do Imposto sobre Serviços de Qualquer Natureza - ISS	305.000,00	45.750,00
1.3.1 - ISS	305.000,00	45.750,00
1.3.2 - Multas, Juros de Mora, Dívida Ativa e Outros Encargos do ISS	0,00	0,00
1.4 - Receitas Resultante do Imposto de Renda Retido na Fonte - IRRF	965.000,00	144.750,00
2. RECEITAS DE TRANSFERÊNCIAS CONSTITUCIONAIS E LEGAIS	35.109.000,00	5.266.350,00
2.1 - Cota-Parte FPM	23.657.000,00	3.548.550,00
2.2 - Cota-Parte ITR	5.000,00	750,00
2.3 - Cota-Parte IPVA	1.886.000,00	282.900,00
2.4 - Cota-Parte ICMS	9.504.000,00	1.425.600,00
2.5 - Cota-Parte IPI-Exportação	41.000,00	6.150,00
2.6 - Compensação Financeiras Provenientes de Impostos e Transf. Constitucionais	16.000,00	2.400,00
2.6.1 - Desoneração ICMS (LC 87/96)	16.000,00	2.400,00
2.6.2 - Outras	0,00	0,00
3 - TOTAL DAS RECEITAS RESULTANTES DE IMPOSTOS E TRANSFERÊNCIAS CONSTITUCIONAIS E LEGAIS = (1 + 2)	36.687.000,00	5.503.050,00
4. DESPESAS COM AÇÕES E SERVIÇOS PÚBLICOS DE SAÚDE (ASPS) - POR SUBFUNÇÃO E CATEGORIA ECONÔMICA	Fixado	
4.1 - ATENÇÃO BÁSICA	660.000,00	
4.1.1 - Despesas Correntes	565.000,00	
4.1.2 - Despesas de Capital	95.000,00	
4.2 - ASSISTÊNCIA HOSPITALAR E AMBULATORIAL	3.388.000,00	
4.2.1 - Despesas Correntes	3.338.000,00	
4.2.2 - Despesas de Capital	50.000,00	
4.3 - SUPORTE PROFILÁTICO E TERAPÊUTICO	67.000,00	
4.3.1 - Despesas Correntes	67.000,00	
4.3.2 - Despesas de Capital	0,00	
4.4 - VIGILÂNCIA SANITÁRIA	29.000,00	
4.4.1 - Despesas Correntes	29.000,00	
4.4.2 - Despesas de Capital	0,00	
4.5 - VIGILÂNCIA EPIDEMIOLÓGICA	361.000,00	
4.5.1 - Despesas Correntes	356.000,00	
4.5.2 - Despesas de Capital	5.000,00	
4.6 - ALIMENTAÇÃO E NUTRIÇÃO	0,00	
4.6.1 - Despesas Correntes	0,00	
4.6.2 - Despesas de Capital	0,00	

Assesse em: https://tce.ce.gov.br/pp/validarDoc.seam Código do documento: b67ed60a-66cc-4a7c-956d-bes1aab16f2b

Documento Assinado Digitalmente por: MARIA DAS GRACAS DE ARRUDA SILVA





PREFEITURA DO LAGOA DE ITAENGA

Rua 21 de Abril, 01 - CNPJ:11097250/0001-08

Orçamento Programa - Exercício de 2020

ANÁLISE DE APLICAÇÃO NA SAÚDE

Quadro 16

Page 2

4.7 - OUTRAS SUBFUNÇÕES (X)	2.136.000,00
4.7.1 - Despesas Correntes	2.116.000,00
4.7.2 - Despesas de Capital	20.000,00
5 - TOTAL (4.1 + 4.2 + 4.3 + 4.4 + 4.5 + 4.6 + 4.7)	6.641.000,00
6 - APURAÇÃO DO CUMPRIMENTO DO LIMITE MÍNIMO PARA APLICAÇÃO EM ASPs	
6.1 - Diferença entre o Valor Aplicado e a Despesa Mínima a ser Aplicada (5 - 3)	1.137.950,00
6.2 - PERCENTUAL DA RECEITA DE IMPOSTOS E TRANSFERÊNCIAS CONSTITUCIONAIS E LEGAIS APLICADO EM ASPs(5 /3) * 100 (Mínimo de 15	18,10
7 - RECEITAS ADICIONAIS PARA O FINANCIAMENTO DA SAÚDE NÃO COMPUTADAS NO CÁLCULO DO MÍNIMO	
7.1 - RECEITAS DE TRANSFERÊNCIAS PARA A SAÚDE	6.698.000,00
7.1.1 - Proveniente da União - Fundo a Fundo	6.648.000,00
7.1.2 - Proveniente dos Estados	50.000,00
7.1.3 - Proveniente de outros Municípios	0,00
7.2 - RECEITA DE OPERAÇÕES DE CRÉDITO INTERNAS E EXTERNAS VINCULADAS A SAÚDE	0,00
7.3 - OUTRAS RECEITAS	291.000,00
8 - TOTAL DE RECEITAS ADICIONAIS PARA FINANCIAMENTO DA SAÚDE (7.1 + 7.2 + 7.3)	6.989.000,00
9 - DESPESAS COM SAÚDE POR SUBFUNÇÕES E CATEGORIA ECONÔMICA NÃO COMPUTADAS NO CÁLCULO DO MÍNIMO	
9.1 - ATENÇÃO BÁSICA	4.689.000,00
9.1.1 - Despesas Correntes	4.274.000,00
9.1.2 - Despesas de Capital	415.000,00
9.2 - ASSISTÊNCIA HOSPITALAR E AMBULATORIAL	1.937.000,00
9.2.1 - Despesas Correntes	1.361.000,00
9.2.2 - Despesas de Capital	576.000,00
9.3 - SUPORTE PROFILÁTICO E TERAPÊUTICO	156.000,00
9.3.1 - Despesas Correntes	156.000,00
9.3.2 - Despesas de Capital	0,00
9.4 - VIGILÂNCIA SANITÁRIA	30.000,00
9.4.1 - Despesas Correntes	30.000,00
9.4.2 - Despesas de Capital	0,00
9.5 - VIGILÂNCIA EPIDEMIOLÓGICA	176.000,00
9.5.1 - Despesas Correntes	176.000,00
9.5.2 - Despesas de Capital	0,00
9.6 - ALIMENTAÇÃO E NUTRIÇÃO	0,00
9.6.1 - Despesas Correntes	0,00
9.6.2 - Despesas de Capital	0,00
9.7 - OUTRAS SUBFUNÇÕES	1.000,00
9.7.1 - Despesas Correntes	1.000,00
9.7.2 - Despesas de Capital	0,00
10 - TOTAL DAS DESPESAS NÃO COMPUTADAS NO CÁLCULO DO MÍNIMO (9.1 + 9.2 + 9.3 + 9.4 + 9.5 + 9.6 + 9.7)	6.989.000,00

Assesse em: <https://tce.ce.gov.br/ep/validaDoc.seam?Codigo do documento: b67ed60a-66cc-4a7c-956d-bc51aab16f2b>

Documento Assinado Digitalmente por: MARIA DAS GRACAS DE ARRUDA SILVA





PREFEITURA DO LAGOA DE ITAENGA

Rua 21 de Abril, 01 - CNPJ:11097250/0001-08

Orçamento Programa - Exercício de 2020

ANÁLISE DE APLICAÇÃO NA SAÚDE

Quadro 16

Page 3

19 - DESPESAS TOTAIS COM SAÚDE (Computadas e não computadas no cálculo do limite mínimo)

20 - ATENÇÃO BÁSICA (4.1 + 9.1)	5.349.000,00
21 - ASSISTÊNCIA HOSPITALAR E AMBULATORIAL (4.2 + 9.2)	5.325.000,00
22 - SUPORTE PROFILÁTICO E TERAPÊUTICO (4.3 + 9.3)	223.000,00
23 - VIGILÂNCIA SANITÁRIA (4.4 + 9.4)	59.000,00
24 - VIGILÂNCIA EPIDEMIOLÓGICA (4.5 + 9.5)	537.000,00
25 - ALIMENTAÇÃO E NUTRIÇÃO (4.6 + 9.6)	0,00
26 - OUTRAS SUBFUNÇÕES (4.7 + 9.7)	2.137.000,00
27 - TOTAL DAS DESPESAS COM SAÚDE (20 + 21 + 22 + 23 + 24 + 25 + 26)	13.630.000,00





PREFEITURA DO LAGOA DE ITAENGA

Rua 21 de Abril, 01 - CNPJ:11097250/0001-08

Orçamento Programa - Exercício de 2020

Page 1

ANÁLISE DE APLICAÇÃO NO ENSINO

RECEITAS RESULTANTE DE IMPOSTOS (Caput do art. 212 da Constituição)	Valor Previsto	Obrig.(25%)
1. RECEITAS DE IMPOSTOS	1.578.000,00	394.500,00
1.1 - Receita Resultante do Imposto sobre a Propriedade Predial e Territorial Urbana - IPTU	288.000,00	72.000,00
1.1.1 - IPTU	200.000,00	50.000,00
1.1.2 - Multas, Juros de Mora, Dívida Ativa e Outros Encargos do IPTU	88.000,00	22.000,00
1.2 - Receitas Resultante do Imposto sobre Transmissão Inter Vivos - ITBI	20.000,00	5.000,00
1.2.1 - ITBI	20.000,00	5.000,00
1.2.2 - Multas, Juros de Mora, Dívida Ativa e Outros Encargos do ITBI	0,00	0,00
1.3 - Receitas Resultante do Imposto sobre Serviços de Qualquer Natureza - ISS	305.000,00	76.250,00
1.3.1 - ISS	305.000,00	76.250,00
1.3.2 - Multas, Juros de Mora, Dívida Ativa e Outros Encargos do ISS	0,00	0,00
1.4 - Receitas Resultante do Imposto de Renda Retido na Fonte - IRRF	965.000,00	241.250,00
2. RECEITAS DE TRANSFERÊNCIAS CONSTITUCIONAIS E LEGAIS	36.701.000,00	9.175.250,00
2.1 - Cota-Parte FPM	25.249.000,00	6.312.250,00
2.1.1 - Parcela referente à CF, art. 159, I alínea b	23.657.000,00	5.914.250,00
2.1.2 - Parcela referente à CF, art. 159, I alínea d	796.000,00	199.000,00
2.1.3 - Parcela referente à CF, art. 159, I alínea e	796.000,00	199.000,00
2.2 - Cota-Parte ICMS	9.504.000,00	2.376.000,00
2.3 - ICMS-Desoneração - L.C. nº87/1996	16.000,00	4.000,00
2.4 - Cota-Parte IPI-Exportação	41.000,00	10.250,00
2.5 - Cota-Parte ITR	5.000,00	1.250,00
2.6 - Cota-Parte IPVA	1.886.000,00	471.500,00
2.7 - Cota-Parte IOF-Ouro	0,00	0,00
3. TOTAL DA RECEITA DE IMPOSTOS (1+2)	38.279.000,00	9.569.750,00
RECEITAS ADICIONAIS PARA FINANCIAMENTO DO ENSINO	Valor Previsto	Obrig.(100%)
4. RECEITA DA APLICAÇÃO FINANCEIRA DE OUTROS RECURSOS DE IMPOSTOS VINCULADOS AO ENSINO	0,00	0,00
5. RECEITA DE TRANSFERÊNCIA DO FNDE	1.277.000,00	1.277.000,00
5.1 - Transferências do Salário-Educação	630.000,00	630.000,00
5.2 - Transferências Diretas - PDDE	5.000,00	5.000,00
5.3 - Transferências Diretas - PNAE	337.000,00	337.000,00
5.4 - Transferências Diretas - PNATE	90.000,00	90.000,00
5.5 - Outras Transferências do FNDE	210.000,00	210.000,00
5.6 - Aplicação Financeira dos Recursos do FNDE	5.000,00	5.000,00
6. RECEITA DE TRANSFERÊNCIAS DE CONVÊNIOS	271.400,00	271.400,00
6.1 - Transferências de Convênios	271.400,00	271.400,00
6.2 - Aplicação Financeira dos Recursos de Convênios	0,00	0,00
7. RECEITA DE OPERAÇÕES DE CRÉDITO	0,00	0,00
8. OUTRAS RECEITAS PARA FINANCIAMENTO DO ENSINO	85.000,00	85.000,00
9. TOTAL DAS OUTRAS RECEITAS ADICIONAIS DO ENSINO (4+5+6+7+8)	1.633.400,00	1.633.400,00





PREFEITURA DO LAGOA DE ITAENGA

Rua 21 de Abril, 01 - CNPJ:11097250/0001-08

Orçamento Programa - Exercício de 2020

ANÁLISE DE APLICAÇÃO NO ENSINO

Page 2

RECEITAS DO FUNDEB	Valor Previsto
10. RECEITAS DESTINADAS AO FUNDEB	7.021.800,00
10.1 - Cota-Parte FPM Destinada ao FUNDEB - (20% de 2.1.1)	4.731.400,00
10.2 - Cota-Parte ICMS Destinada ao FUNDEB - (20% de 2.2)	1.900.800,00
10.3 - ICMS - Desoneração Destinada ao FUNDEB - (20% de 2.3)	3.200,00
10.4 - Cota-Parte IPI-Exportação Destinada ao FUNDEB - (20% de 2.4)	8.200,00
10.5 - Cota-Parte ITR Destinada ao FUNDEB - (20% de 2.5)	1.000,00
10.6 - Cota-Parte IPVA Destinada ao FUNDEB - (20% de 2.6)	377.200,00
11. RECEITAS RECEBIDAS DO FUNDEB	15.536.000,00
11.1 - Transferências de Recursos do FUNDEB	14.210.000,00
11.2 - Complementação da União ao FUNDEB	1.320.000,00
11.3 - Receita de Aplicação Financeira dos Recursos do FUNDEB	6.000,00
12. RESULTADO LÍQUIDO DAS TRANSFERÊNCIAS DO FUNDEB (11.1 - 10)	7.188.200,00
12.1 - ACRÉSCIMO RESULTANTE DAS TRANSFERÊNCIAS DO FUNDEB	7.188.200,00
12.2 - DECRÉSCIMO RESULTANTE DAS TRANSFERÊNCIAS DO FUNDEB	0,00
DESPESAS DO FUNDEB	Valor Fixado
13. ORÇADO DOS PROFISSIONAIS DO MAGISTÉRIO	10.872.000,00
13.1 - Com Educação Infantil	4.000,00
13.2 - Com Ensino Fundamental	10.868.000,00
14. OUTRAS DESPESAS	4.664.000,00
14.1 - Com Educação Infantil	16.000,00
14.2 - Com Ensino Fundamental	4.648.000,00
15. TOTAL DAS DESPESAS DO FUNDEB (13+14)	15.536.000,00
16. TOTAL DAS DESPESAS DO FUNDEB PARA FINS DE LIMITE (15)	100,00
16.1 - Mínimo de 60% do FUNDEB na Remuneração do Magistério ((13)/(11)x100%)	69,98
16.2 - Máximo de 40% em Despesa com MDE, que não Remuneração do Magistério ((14)/(11)x100%)	30,02
DESPESAS COM MANUTENÇÃO/DESENV.DO ENSINO CUSTEADAS COM RECEITA RESULTANTE DE IMPOSTOS E RECURSOS DO FUNDEB	Valor Fixado
17. EDUCAÇÃO INFANTIL	328.000,00
17.1 - Creche	206.000,00
17.1.1 - Despesas Custeadas com Recursos do FUNDEB	0,00
17.1.2 - Despesas Custeadas com Outros Recursos de Impostos	206.000,00
17.2 Pré-escola	122.000,00
17.2.1 - Despesas Custeadas com Recursos do FUNDEB	20.000,00
17.2.2 - Despesas Custeadas com Outros Recursos de Impostos	102.000,00
18. ENSINO FUNDAMENTAL	19.605.000,00
18.1 - Despesas Custeadas com Recursos do FUNDEB	15.516.000,00
18.2 - Despesas Custeadas com Outros Recursos de Impostos	4.089.000,00
OUTRAS DESPESAS DO MDE	Valor Fixado
19. ENSINO MÉDIO	0,00
20. ENSINO SUPERIOR	0,00
21. ENSINO PROFISSIONAL NÃO INTEGRADO AO ENSINO REGULAR	0,00





PREFEITURA DO LAGOA DE ITAENGA

Rua 21 de Abril, 01 - CNPJ:11097250/0001-08

Orçamento Programa - Exercício de 2020

Page 3

ANÁLISE DE APLICAÇÃO NO ENSINO

22. OUTRAS	272.000,00
23. TOTAL DAS DESPESAS COM AÇÕES TÍPICAS DE MANUTENÇÃO E DESENVOLVIMENTO (17+18+19+20+21+22)	20.328.000,00
DEDUÇÕES CONSIDERADAS PARA FINS DE LIMITE CONSTITUCIONAL	
24. RESULTADOS LÍQUIDOS DAS TRANSFERÊNCIAS DO FUNDEB = (12)	7.188.200,00
25. DESPESAS CUSTEADAS COM A COMPLEMENTAÇÃO DO FUNDEB NO EXERCÍCIO	1.320.000,00
26. TOTAL DAS DEDUÇÕES CONSIDERADAS PARA FINS DE LIMITE (24+25)	8.508.200,00
27. TOTAL DAS DESPESAS PARA FINS DE LIMITE ((17+18)-26)	11.424.800,00
28. PERCENTUAL DE APLICAÇÃO EM MDE SOBRE A RECEITA LÍQUIDA DE IMPOSTOS ((27)/(3)x100) - LIMITE 25%	29,85
OUTRAS INFORMAÇÕES PARA CONTROLE	
29. DESPESAS CUSTEADAS COM A APLICAÇÃO FINANCEIRA DE OUTROS RECURSOS DE IMPOSTOS VINCULADOS AO ENSINO	0,00
30. DESPESAS CUSTEADAS COM A CONTRIBUIÇÃO SOCIAL DO SALÁRIO-EDUCAÇÃO	630.000,00
31. DESPESAS CUSTEADAS COM OPERAÇÕES DE CRÉDITO	0,00
32. DESPESAS CUSTEADAS COM OUTRAS RECEITAS PARA FINANCIAMENTO DO ENSINO	1.203.400,00
33. TOTAL DAS OUTRAS DESPESAS CUSTEADAS COM RECEITAS ADICIONAIS PARA FINANCIAMENTO DO ENSINO (29+30+31+32)	1.833.400,00
34. TOTAL GERAL DAS DESPESAS COM MDE (23+33)	22.161.400,00





PREFEITURA DO LAGOA DE ITAENGA

Rua 21 de Abril, 01 - CNPJ:11097250/0001-08

Orçamento Programa - Exercício de 2020

RECEITA CORRENTE LIQUIDA - LC 101, ART. 2, Inciso IV



Quadro 20
Página 1

Documento Assinado Digitalmente por: MARIA DAS GRAÇAS DE ARRUDA SILVA
CPF: 030.110.110-00
Assinado em: 2020/04/28 10:00:00
Código do documento: b67ed60a-66cc-487c-956d-be51aab1612b

Código	Especificação	Previsão
1000.00.0.0.0	RECEITAS CORRENTES	
1100.00.0.0.0	IMPOSTOS, TAXAS E CONTRIBUIÇÕES DE MELHORIA	1.874.000,00
1200.00.0.0.0	CONTRIBUIÇÕES	625.000,00
1300.00.0.0.0	RECEITA PATRIMONIAL	76.000,00
1700.00.0.0.0	TRANSFERÊNCIAS CORRENTES	61.126.050,90
1900.00.0.0.0	OUTRAS RECEITAS CORRENTES	20.000,00
9500.00.0.0.0	(R) DEDUÇÕES DO FUNDEB	-7.021.800,00
	TOTAL	56.699.250,90

Percentual de Gastos com Pessoal

Legislativo

Despesa com Pessoal	1.852.500,00
Despesa Líquida:	1.852.500,00
Percentual Aplicado:	3,27 %

Executivo

Despesa com Pessoal	30.350.904,46
---------------------	---------------

Deduções

Categoria	Tipo	Valor	Descrição da Dedução
3.1.90.91.00	NV	95.000,00	SENTENÇAS JUDICIAIS
3.1.90.92.00		2.000,00	DESPESAS DE EXERCÍCIOS ANTERIORES
3.1.90.92.00	EF	10.000,00	DESPESAS DE EXERCÍCIOS ANTERIORES
3.1.90.92.00	NV	12.044,70	DESPESAS DE EXERCÍCIOS ANTERIORES
3.1.90.92.00	SD	10.000,00	DESPESAS DE EXERCÍCIOS ANTERIORES
3.1.90.94.00		2.000,00	INDENIZAÇÕES E RESTITUIÇÕES TRABALHISTAS
3.1.90.94.00	EF	10.000,00	INDENIZAÇÕES E RESTITUIÇÕES TRABALHISTAS
3.1.90.94.00	NV	1.000,00	INDENIZAÇÕES E RESTITUIÇÕES TRABALHISTAS

Total Deduções	142.044,70
----------------	------------

Despesa Líquida:	30.208.859,76
Percentual Aplicado:	53,28 %



PREFEITURA DO LAGOA DE ITAENGA

Rua 21 de Abril, 01 - CNPJ:11097250/0001-08

Orçamento Programa - Exercício de 2020

RECEITA/DESPESA POR FONTE DE RECURSO



Quadro 1

Page 1

Lei Data

Documento Assinado Digitalmente por: MARIA DAS GRACAS DE ARRUDA SILVA
Data de Assinatura: 07/06/2020 09:50:10
URL do Documento: https://eletronicodetributacao.fazenda.gov.br/eletronicodetributacao/assinatura/assinatura.html

Vínculo VG.VC.	Descrição	PREVISÃO	
		RECEITA	DESPESA
001	Ordinario	31.945.707,20	31.945.707,20
001.001	Recursos Proprios do Municipio	31.945.707,20	31.945.707,20
100	GERAL TOTAL	655.000,00	655.000,00
100.001	CIDE.	30.000,00	30.000,00
100.002	ILUMINAÇÃO PÚBLICA	625.000,00	625.000,00
110	GERAL	622.400,00	622.400,00
110.001	Convênio Capital União	250.000,00	250.000,00
110.003	Convênio FEM Mulher	72.400,00	72.400,00
110.004	Convênio FEM	300.000,00	300.000,00
130	CONSÓRCIOS	25.492,80	25.492,80
130.001	COMANAS	25.492,80	25.492,80
200	EDUCAÇÃO	1.833.400,00	1.833.400,00
200.001	COTA QSE	630.000,00	630.000,00
200.002	P.N.A.E.	337.000,00	337.000,00
200.004	PNATE	90.000,00	90.000,00
200.006	T.R.A.N.	75.000,00	75.000,00
200.007	Braisil Carinhoso	60.000,00	60.000,00
200.008	CAMINHO DA ESCOLA	200.000,00	200.000,00
200.009	PLANO DE AÇÃO ARTICULADA	150.000,00	150.000,00
200.010	Apoio Financeiro dos Municípios - AFM	10.000,00	10.000,00
200.011	PDDE.	5.000,00	5.000,00
200.099	Convênio da Educação	271.400,00	271.400,00
200.100	OUTROS RECUSOS DO FNDE	5.000,00	5.000,00
250	EDUCAÇÃO-FUNDEF	15.536.000,00	15.536.000,00
250.001	FUNDEB 60	9.948.000,00	9.948.000,00
250.002	FUNDEB 40	4.268.000,00	4.268.000,00
250.004	COMPLEMENTAÇÃO - FUNDEB 60%	924.000,00	924.000,00
250.005	COMPLEMENTAÇÃO - FUNDEB 40%	396.000,00	396.000,00
300	SAÚDE	6.988.000,00	6.988.000,00
300.001	ATENÇÃO BÁSICA	4.589.000,00	4.589.000,00
300.008	MAC - MÉDIA E ALTA COMPLEXIDADE	1.326.000,00	1.326.000,00
300.012	ASSISTÊNCIA FARMACÊUTICA	136.000,00	136.000,00
300.014	VIGILÂNCIA EM SAUDE	206.000,00	206.000,00
300.018	TRANSFERÊNCIAS DO ESTADO À SAÚDE	50.000,00	50.000,00
300.032	APOIO FINANCEIRO DOS MUNICÍPIOS - AFM	10.000,00	10.000,00
300.046	ATENÇÃO ESPECIALIZADA	430.000,00	430.000,00
300.098	CONVÊNIO	241.000,00	241.000,00
500	ASSISTÊNCIA SOCIAL	1.201.000,00	1.201.000,00
500.001	S.C.F.V.	186.000,00	186.000,00
500.002	PAIF / FAF	21.000,00	21.000,00
500.003	PISO BÁSICO FIXO - CRAS	104.000,00	104.000,00
500.004	PAEFI - CREAS	121.000,00	121.000,00
500.005	BPC NA ESCOLA	6.000,00	6.000,00
500.006	IGD / PBF	131.000,00	131.000,00
500.007	IGD / SUAS	31.000,00	31.000,00
500.008	Convênio FNAS	30.000,00	30.000,00
500.011	PROGRAMA CRIANÇA FELIZ	141.000,00	141.000,00



PREFEITURA DO LAGOA DE ITAENGA

Rua 21 de Abril, 01 - CNPJ:11097250/0001-08

Orçamento Programa - Exercício de 2020

RECEITA/DESPESA POR FONTE DE RECURSO



Quadro 1

Page 2

Lei Data

Documento Assinado Digitalmente por: MARIA DAS GRACAS DE ARRUDA SILVA
Acesso em: https://eleca524e09.vv.gov.br/vilidoc/seam/Código do documento: b67ed60a-66cc-487c-956d-be51aab16f2b

Vínculo VG.VC.	Descrição	PREVISÃO	
		RECEITA	DESPESA
500	ASSISTÊNCIA SOCIAL	1.201.000,00	1.201.000,00
500.012	Apoio Financeiro dos Municípios - AFM	10.000,00	10.000,00
500.013	CATA VENTO	200.000,00	200.000,00
500.014	OUTRAS CONTRIBUIÇÕES	220.000,00	220.000,00
TOTAL		58.807.000,00	58.807.000,00

LEGENDA

- FRI: Fonte de Recurso Iduso
- FRG: Fonte de Recurso Grupo
- FRC: Fonte de Recurso Código
- DET: Fonte de Recurso Detalhamento
- STN: Fonte de Recurso STN
- VG: Vínculo Grupo
- VC: Vínculo Código



PREFEITURA DO LAGOA DE ITAENGA

Rua 21 de Abril, 01 - CNPJ:11097250/0001-08

Orçamento Programa - Exercício de 2020

RECEITA/DESPESA POR FONTE DE RECURSO



Quadro 1

Page 1

Lei Data

Documento Assinado Digitalmente por: MARIA DAS GRACAS DE ARRUDA SILVA
Assinado em: 2020/04/29 10:00:00
URL do Documento: https://www.itaenga-pe.gov.br/portal/transparente/assinatura

Fonte	STN.	Descrição	PREVISÃO	
			RECEITA	DESPESA
	1.001	Recursos Ordinários - Recursos do Exercício Corrente	19.852.255,70	19.852.255,70
	1.111	Receitas de Impostos e de Transferência de Impostos - Educação - Recursos do Ex	5.451.451,50	5.451.451,50
	1.116	Transferências do FUNDEB - Destinação 40% - Recursos do Exercício Corrente	4.268.000,00	4.268.000,00
	1.116	Transferências do FUNDEB - Destinação 60% - Recursos do Exercício Corrente	9.948.000,00	9.948.000,00
	1.117	Transferências do FUNDEB - Complementação da União - Destinação 40% - Recur:	396.000,00	396.000,00
	1.117	Transferências do FUNDEB - Complementação da União - Destinação 60% - Recur:	924.000,00	924.000,00
	1.120	Transferência do Salário-Educação - Recursos do Exercício Corrente	630.000,00	630.000,00
	1.121	Transferências de Recursos do FNDE Referentes ao Programa Dinheiro Direto na E:	5.000,00	5.000,00
	1.122	Transferências de Recursos do FNDE Referentes ao Programa Nacional de Aliment:	337.000,00	337.000,00
	1.123	Transferências de Recursos do FNDE Referentes ao Programa Nacional de Apoio a	90.000,00	90.000,00
	1.124	Outras Transferências de Recursos do FNDE - Recursos do Exercício Corrente	415.000,00	415.000,00
	1.125	Transferências de Convênios ou de Contratos de Repasse vinculados à Educação -	271.400,00	271.400,00
	1.190	Outros Recursos Vinculados à Educação - Recursos do Exercício Corrente	85.000,00	85.000,00
	1.211	Receitas de Impostos e de Transferência de Impostos - Saúde - Recursos do Exercí	6.641.000,00	6.641.000,00
	1.213	Transferências Fundo a Fundo de Recursos do SUS provenientes do Governo Estad	50.000,00	50.000,00
	1.214	Transferências Fundo a Fundo de Recursos do SUS provenientes do Governo Feder	5.937.000,00	5.937.000,00
	1.215	Transferências Fundo a Fundo de Recursos do SUS provenientes do Governo Feder	750.000,00	750.000,00
	1.220	Transferências de Convênios ou de Contratos de Repasse vinculados à Saúde - Rec	241.000,00	241.000,00
	1.250	Receita de Impostos e de Transferência de Impostos - Saúde - Remuneração de De	1.000,00	1.000,00
	1.290	Outros Recursos Destinados à Saúde - Recursos do Exercício Corrente	10.000,00	10.000,00
	1.311	Transferência de Recursos do Fundo Nacional de Assistência Social - FNAS - Recur	720.000,00	720.000,00
	1.312	Transferências de Convênios - Assistência Social - Recursos do Exercício Corrente	30.000,00	30.000,00
	1.390	Outros Recursos Vinculados à Assistência Social - Recursos do Exercício Corrente	451.000,00	451.000,00
	1.510	Outras Transferências de Convênios ou Contratos de Repasse da União - Recursos	250.000,00	250.000,00
	1.520	Outras Transferências de Convênios ou Contratos de Repasse dos Estados - Recur:	372.400,00	372.400,00
	1.610	Contribuição de Intervenção no Domínio Econômico - CIDE - Recursos do Exercício	30.000,00	30.000,00
	1.620	Contribuição para o Custeio do Serviço de Iluminação Pública - COSIP - Recursos d	625.000,00	625.000,00
	1.910	Recursos próprios dos consórcios - Recursos do Exercício Corrente	25.492,80	25.492,80
TOTAL			58.807.000,00	58.807.000,00

LEGENDA

- FRI: Fonte de Recurso Iduso
- FRG: Fonte de Recurso Grupo
- FRC: Fonte de Recurso Código
- DET: Fonte de Recurso Detalhamento
- STN: Fonte de Recurso STN
- VG: Vínculo Grupo
- VC: Vínculo Código



PREFEITURA DO LAGOA DE ITAENGA

Rua 21 de Abril, 01 - CNPJ:11097250/0001-08

Orçamento Programa - Exercício de 2020

COMPATIBILIDADE DO ORÇAMENTO COM AS METAS FISCAIS DA LDO

Page 1
Art.5º Inciso I, LRF

ESPECIFICAÇÃO	LDO 2020		ORÇAMENTO 2020		Variação (%)
	Valor Corrente (a)	Valor Constante	Valor Corrente (b)	Valor Constante	
Receita Total	58.807.000,00	56.545.000,00	58.807.000,00	56.545.192,31	0,00
Receita Primárias (I)	58.807.000,00	56.545.000,00	58.731.000,00	56.472.115,38	-0,13
Despesa Total	58.807.000,00	56.545.000,00	58.807.000,00	56.545.192,31	0,00
Despesa Primárias (II)	57.618.000,00	55.402.000,00	57.629.731,75	55.413.203,61	0,02
Resultado Primário (III) = (I- II)	1.189.000,00	1.143.000,00	1.101.268,25	1.058.911,78	-7,38
Resultado Nominal	-1.121.000,00	-1.078.000,00	-1.121.000,00	-1.077.884,62	0,00
Dívida Pública Consolidada	39.598.000,00	38.075.000,00	39.598.000,00	38.075.000,00	0,00
Dívida Consolidada Líquida	38.256.000,00	36.784.000,00	38.256.000,00	36.784.615,38	0,00

Cenário macroeconômico considerado:

VARIÁVEL	2020
IPCA (% anual)	4,00

Documento Assinado Digitalmente por: MARIA DAS GRACAS DE ARRUDA SILVA
Acesse em: <https://eic.tec.pe.gov.br/ep/validaDoc.seam> Código do documento: b67ed60a-66cc-4a7c-956d-be51aab16f2b



PREFEITURA DO LAGOA DE ITAENGA

Rua 21 de Abril, 01 - CNPJ:11097250/0001-08

Orçamento Programa - Exercício de 2020

DEMONSTRATIVO DA RECEITA E DESPESA SEGUNDO AS CATEGORIAS ECONOMICAS

(Inc.II, §1º, Art.2º)

Anexo 01

Page 1

RECEITA	R\$	R\$
RECEITAS CORRENTES		
IMPOSTOS, TAXAS E CONTRIBUIÇÕES DE MELHORIA	1.874.000,00	
CONTRIBUIÇÕES	625.000,00	
RECEITA PATRIMONIAL	76.000,00	
TRANSFERÊNCIAS CORRENTES	61.126.050,95	
OUTRAS RECEITAS CORRENTES	20.000,00	
(R) DEDUÇÕES DO FUNDEB	-7.021.800,00	
SUB TOTAL		56.699.250,95
TOTAL		56.699.250,95
SUPERAVIT DO ORCAMENTO CORRENTE		3.577.959,82
RECEITAS DE CAPITAL		
TRANSFERÊNCIAS DE CAPITAL	2.107.749,05	
SUB TOTAL		2.107.749,05
TOTAL		5.685.708,87
R E S U M O		
RECEITAS CORRENTES	63.721.050,95	
DEDUÇÕES DA RECEITA CORRENTE	-7.021.800,00	
RECEITAS DE CAPITAL	2.107.749,05	
TOTAL DE RECEITAS		58.807.000,00
TOTAL		58.807.000,00

DESPESA	R\$	R\$
DESPESAS CORRENTES		
PESSOAL E ENCARGOS SOCIAIS	32.203.404,46	
JUROS E ENCARGOS DA DÍVIDA	10.000,00	
OUTRAS DESPESAS CORRENTES	20.907.886,67	
SUB TOTAL		53.121.291,13
SUPERAVIT DO ORCAMENTO CORRENTE		3.577.959,82
TOTAL		56.699.250,95
DESPESAS DE CAPITAL		
INVESTIMENTOS	3.949.440,62	
AMORTIZAÇÃO DA DÍVIDA	1.167.268,25	
SUB TOTAL		5.116.708,87
RESERVA DE CONTINGENCIA		569.000,00
TOTAL		5.685.708,87
R E S U M O		
DESPESAS CORRENTES	53.121.291,13	
DESPESAS DE CAPITAL	5.116.708,87	
RESERVA DE CONTINGÊNCIA	569.000,00	
TOTAL DE DESPESA		58.807.000,00
TOTAL		58.807.000,00





PREFEITURA DO LAGOA DE ITAENGA

Rua 21 de Abril, 01 - CNPJ:11097250/0001-08

Orçamento Programa - Exercício de 2020

DEMONSTRATIVO DA RECEITA E DESPESA SEGUNDO AS CATEGORIAS ECONOMICAS

(Inc.II, §1º, Art.2º)

Anexo 01

Page 2





PREFEITURA DO LAGOA DE ITAENGA

Rua 21 de Abril, 01 - CNPJ:11097250/0001-08

Anexo 02
Page 1

Orçamento Programa - Exercício de 2020

RECEITAS SEGUNDO AS CATEGORIAS ECONOMICAS



Documento Assinado Digitalmente por: MARIA DAS GRACAS DE ARRUDA SILVA
Acesse em: <https://elcex08.pe.gov.br/epp/validadoc.seam> Código do documento: b67ed60a-66cc-4a7c-956d-be51a1b1612b

Código	Especificação	F.R.-C.A.	Desdobramento	SubCategoria Fonte	Categoria Econômica
1000.00.0.0	RECEITAS CORRENTES				63.721.050
1100.00.0.0	IMPOSTOS, TAXAS E CONTRIBUIÇÕES DE MELHORIA			1.874.000,00	
1110.00.0.0	IMPOSTOS			1.578.000,00	
1113.00.0.0	IMPOSTOS SOBRE A RENDA E PROVENTOS DE QUALQUER NATUREZA		965.000,00		
1113.03.0.0	IMPOSTO SOBRE A RENDA - RETIDO NA FONTE		965.000,00		
1113.03.1.0	IMPOSTO SOBRE A RENDA - RETIDO NA FONTE - TRABALHO		950.000,00		
1113.03.1.1	IRRF - TRABALHO - PRINCIPAL	1.001.00.001.001	455.964,70		
1113.03.1.1	IRRF - TRABALHO - PRINCIPAL	1.111.00.001.001	311.463,30		
1113.03.1.1	IRRF - TRABALHO - PRINCIPAL	1.211.00.001.001	182.572,00		
1113.03.4.0	IMPOSTO SOBRE A RENDA - RETIDO NA FONTE - OUTROS RENDIMENTOS		15.000,00		
1113.03.4.1	IRRF - OUTROS RENDIMENTOS - PRINCIPAL	1.001.00.001.001	7.405,50		
1113.03.4.1	IRRF - OUTROS RENDIMENTOS - PRINCIPAL	1.111.00.001.001	4.887,00		
1113.03.4.1	IRRF - OUTROS RENDIMENTOS - PRINCIPAL	1.211.00.001.001	2.707,50		
1118.00.0.0	IMPOSTOS ESPECÍFICOS DE ESTADOS, DF E MUNICÍPIOS		613.000,00		
1118.01.0.0	IMPOSTOS SOBRE O PATRIMÔNIO PARA ESTADOS/DF/MUNICÍPIOS		308.000,00		
1118.01.1.0	IMPOSTO SOBRE A PROPRIEDADE PREDIAL E TERRITORIAL URBANA		288.000,00		
1118.01.1.1	IPTU - PRINCIPAL	1.001.00.001.001	98.740,00		
1118.01.1.1	IPTU - PRINCIPAL	1.111.00.001.001	65.160,00		
1118.01.1.1	IPTU - PRINCIPAL	1.211.00.001.001	36.100,00		
1118.01.1.2	IPTU - MULTAS E JUROS DE MORA	1.001.00.001.001	9.874,00		
1118.01.1.2	IPTU - MULTAS E JUROS DE MORA	1.111.00.001.001	6.516,00		
1118.01.1.2	IPTU - MULTAS E JUROS DE MORA	1.211.00.001.001	3.610,00		
1118.01.1.3	IPTU - DÍVIDA ATIVA	1.001.00.001.001	33.571,60		
1118.01.1.3	IPTU - DÍVIDA ATIVA	1.111.00.001.001	22.154,40		
1118.01.1.3	IPTU - DÍVIDA ATIVA	1.211.00.001.001	12.274,00		
1118.01.4.0	IMP. TRANSMISSÃO "INTER VIVOS" DE BENS IMÓVEIS E DIREITOS		20.000,00		
1118.01.4.1	ITBI - PRINCIPAL	1.001.00.001.001	9.874,00		
1118.01.4.1	ITBI - PRINCIPAL	1.111.00.001.001	6.516,00		
1118.01.4.1	ITBI - PRINCIPAL	1.211.00.001.001	3.610,00		
1118.02.0.0	IMPOSTOS SOBRE A PRODUÇÃO, CIRCULAÇÃO DE MERCADORIAS E SERVIÇOS		305.000,00		
1118.02.3.0	IMPOSTO SOBRE SERVIÇOS DE QUALQUER NATUREZA		305.000,00		
1118.02.3.1	ISS - PRINCIPAL	1.001.00.001.001	142.679,00		
1118.02.3.1	ISS - PRINCIPAL	1.111.00.001.001	99.369,00		
1118.02.3.1	ISS - PRINCIPAL	1.211.00.001.001	62.952,00		
1120.00.0.0	TAXAS			296.000,00	
1122.00.0.0	TAXAS PELA PRESTAÇÃO DE SERVIÇOS		55.000,00		
1122.01.0.0	TAXAS PELA PRESTAÇÃO DE SERVIÇOS		55.000,00		
1122.01.1.0	TAXAS PELA PRESTAÇÃO DE SERVIÇOS		55.000,00		
1122.01.1.1	TAXAS PELA PRESTAÇÃO DE SERVIÇOS - PRINCIPAL	1.001.00.001.001	55.000,00		
1128.00.0.0	TAXAS - ESPECÍFICAS DE ESTADOS, DF E MUNICÍPIOS		241.000,00		
1128.01.0.0	TAXAS DE INSPEÇÃO, CONTROLE E FISCALIZAÇÃO		241.000,00		
1128.01.1.0	TAXA DE FISCALIZAÇÃO DE VIGILÂNCIA SANITÁRIA		10.000,00		
1128.01.1.1	TAXA DE FISCALIZAÇÃO DE VIGILÂNCIA SANITÁRIA - PRINCIPAL	1.001.00.001.001	10.000,00		
1128.01.9.0	TAXAS DE INSPEÇÃO, CONTROLE E FISCALIZAÇÃO - OUTRAS		231.000,00		
1128.01.9.1	TAXAS INSPEÇÃO/CONTROLE/FISCALIZAÇÃO-OUTRAS-PRINCIPAL	1.001.00.001.001	231.000,00		
1200.00.0.0	CONTRIBUIÇÕES			625.000,00	
1240.00.0.0	CONTRIBUIÇÃO PARA O CUSTEIO DO SERVIÇO DE ILUMINAÇÃO PÚBLICA			625.000,00	
1240.00.0.0	CONTRIBUIÇÃO PARA O CUSTEIO DO SERVIÇO DE ILUMINAÇÃO PÚBLICA		625.000,00		
1240.00.1.0	CONTRIBUIÇÃO PARA O CUSTEIO DO SERVIÇO DE ILUMINAÇÃO PÚBLICA		625.000,00		
1240.00.1.1	CONTRIB. CUSTEIO SERVIÇO ILUMINAÇÃO PÚBLICA - PRINCIPAL	1.620.24.100.002	625.000,00		
1300.00.0.0	RECEITA PATRIMONIAL			76.000,00	
1320.00.0.0	VALORES MOBILIÁRIOS			76.000,00	
1321.00.0.0	JUROS E CORREÇÕES MONETÁRIAS		76.000,00		
1321.00.1.0	REMUNERAÇÃO DE DEPÓSITOS BANCÁRIOS		76.000,00		
1321.00.1.1	REMUNERAÇÃO DE DEPÓSITOS BANCÁRIOS - PRINCIPAL	1.001.00.001.001	16.000,00		



PREFEITURA DO LAGOA DE ITAENGA

Rua 21 de Abril, 01 - CNPJ:11097250/0001-08

Anexo 02
Page 2

Orçamento Programa - Exercício de 2020

RECEITAS SEGUNDO AS CATEGORIAS ECONOMICAS



Documento Assinado Digitalmente por: MARIA DAS GRACAS DE ARRUDA SILVA
Acesse em: <https://eefce.ice.pe.gov.br/ep/validadoc.seam> Código do documento: b67ed60a-66cc-4a7c-956d-be51aab1612b

Código	Especificação	F.R.-C.A.	Desdobramento	SubCategoria Fonte	Categoria Econômica
1321.00.1.1	REMUNERAÇÃO DE DEPÓSITOS BANCÁRIOS - PRINCIPAL	1.116.40.250.002	5.000,00		
1321.00.1.1	REMUNERAÇÃO DE DEPÓSITOS BANCÁRIOS - PRINCIPAL	1.116.60.250.001	1.000,00		
1321.00.1.1	REMUNERAÇÃO DE DEPÓSITOS BANCÁRIOS - PRINCIPAL	1.124.43.200.100	5.000,00		
1321.00.1.1	REMUNERAÇÃO DE DEPÓSITOS BANCÁRIOS - PRINCIPAL	1.214.02.300.001	12.000,00		
1321.00.1.1	REMUNERAÇÃO DE DEPÓSITOS BANCÁRIOS - PRINCIPAL	1.214.08.300.008	5.000,00		
1321.00.1.1	REMUNERAÇÃO DE DEPÓSITOS BANCÁRIOS - PRINCIPAL	1.214.11.300.012	1.000,00		
1321.00.1.1	REMUNERAÇÃO DE DEPÓSITOS BANCÁRIOS - PRINCIPAL	1.214.13.300.014	1.000,00		
1321.00.1.1	REMUNERAÇÃO DE DEPÓSITOS BANCÁRIOS - PRINCIPAL	1.215.02.300.001	20.000,00		
1321.00.1.1	REMUNERAÇÃO DE DEPÓSITOS BANCÁRIOS - PRINCIPAL	1.220.21.300.098	1.000,00		
1321.00.1.1	REMUNERAÇÃO DE DEPÓSITOS BANCÁRIOS - PRINCIPAL	1.250.00.001.001	1.000,00		
1321.00.1.1	REMUNERAÇÃO DE DEPÓSITOS BANCÁRIOS - PRINCIPAL	1.311.16.500.003	1.000,00		
1321.00.1.1	REMUNERAÇÃO DE DEPÓSITOS BANCÁRIOS - PRINCIPAL	1.311.17.500.004	1.000,00		
1321.00.1.1	REMUNERAÇÃO DE DEPÓSITOS BANCÁRIOS - PRINCIPAL	1.311.18.500.001	1.000,00		
1321.00.1.1	REMUNERAÇÃO DE DEPÓSITOS BANCÁRIOS - PRINCIPAL	1.311.19.500.006	1.000,00		
1321.00.1.1	REMUNERAÇÃO DE DEPÓSITOS BANCÁRIOS - PRINCIPAL	1.311.20.500.007	1.000,00		
1321.00.1.1	REMUNERAÇÃO DE DEPÓSITOS BANCÁRIOS - PRINCIPAL	1.311.22.500.005	1.000,00		
1321.00.1.1	REMUNERAÇÃO DE DEPÓSITOS BANCÁRIOS - PRINCIPAL	1.311.33.500.011	1.000,00		
1321.00.1.1	REMUNERAÇÃO DE DEPÓSITOS BANCÁRIOS - PRINCIPAL	1.390.49.500.002	1.000,00		
1700.00.0.0	TRANSFERÊNCIAS CORRENTES			61.126.050,95	
1710.00.0.0	TRANSFERÊNCIAS DA UNIÃO E DE SUAS ENTIDADES			34.878.507,20	
1718.00.0.0	TRANSF. DA UNIÃO - ESPECIFICAS DE ESTADOS, DF E MUNIC		34.878.507,20		
1718.01.0.0	PARTICIPAÇÃO NA RECEITA DA UNIÃO		25.254.000,00		
1718.01.2.0	COTA-PARTE DO FUNDO DE PARTIC.DOS MUNIC. - COTA MENSAL		23.657.000,00		
1718.01.2.1	COTA-PARTE DO FPM - COTA MENSAL - PRINCIPAL	1.001.00.001.001	11.679.460,90		
1718.01.2.1	COTA-PARTE DO FPM - COTA MENSAL - PRINCIPAL	1.111.00.001.001	7.707.450,60		
1718.01.2.1	COTA-PARTE DO FPM - COTA MENSAL - PRINCIPAL	1.211.00.001.001	4.270.088,50		
1718.01.3.0	COTA-PARTE FUNDO DE PARTIC. MUNIC.- 1% COTA DEZEMBRO		796.000,00		
1718.01.3.1	COTA-PARTE DO FPM-1% COTA-DEZEMBRO - PRINCIPAL	1.001.00.001.001	536.663,20		
1718.01.3.1	COTA-PARTE DO FPM-1% COTA-DEZEMBRO - PRINCIPAL	1.111.00.001.001	259.336,80		
1718.01.4.0	COTA-PARTE FUNDO DE PARTIC.DOS MUNIC.- 1% COTA JULHO		796.000,00		
1718.01.4.1	COTA-PARTE DO FPM-1% COTA-JULHO - PRINCIPAL	1.001.00.001.001	536.663,20		
1718.01.4.1	COTA-PARTE DO FPM-1% COTA-JULHO - PRINCIPAL	1.111.00.001.001	259.336,80		
1718.01.5.0	COTA-PARTE DO IMP.SOBRE A PROP.TERRIT. RURAL		5.000,00		
1718.01.5.1	COTA-PARTE DO IMPOSTO-PROPRIED.TERRIT.RURAL-PRINCIPAL	1.001.00.001.001	2.468,50		
1718.01.5.1	COTA-PARTE DO IMPOSTO-PROPRIED.TERRIT.RURAL-PRINCIPAL	1.111.00.001.001	1.629,00		
1718.01.5.1	COTA-PARTE DO IMPOSTO-PROPRIED.TERRIT.RURAL-PRINCIPAL	1.211.00.001.001	902,50		
1718.02.0.0	TRANSF.COMPENS.FINANC. PELA EXPLORAÇ. DE REC.NATURAIS		280.000,00		
1718.02.6.0	COTA-PARTE DO FUNDO ESPECIAL DO PETRÓLEO - FEP		280.000,00		
1718.02.6.1	COTA-PARTE DO FUNDO ESPECIAL DO PETRÓLEO - FEP - PRINCIPAL	1.001.00.001.001	280.000,00		
1718.03.0.0	TRANSF.RECURS.SUS-FUNDO A FUNDO-CUSTEIO SERV.PUB.SAUDE		5.918.000,00		
1718.03.1.0	TRANSFERÊNCIA DE RECURSOS DO SUS - ATENÇÃO BÁSICA		4.257.000,00		
1718.03.1.1	TRANSF.RECURSOS DO SUS - ATENÇÃO BÁSICA - PRINCIPAL	1.214.02.300.001	4.257.000,00		
1718.03.2.0	TRANSF.SUS - ATENÇÃO MÉDIA/ALTA COMPLEX.AMB E HOSPITALAR		1.321.000,00		
1718.03.2.1	SUS-ATENÇÃO MÉDIA E ALTA COMPLEX. AMB E HOSPIT-PRINCIPAL	1.214.08.300.008	1.321.000,00		
1718.03.3.0	TRANSFERÊNCIA DE RECURSOS DO SUS - VIGILÂNCIA EM SAÚDE		205.000,00		
1718.03.3.1	TRANSF.SUS - VIGILÂNCIA EM SAÚDE - PRINCIPAL	1.214.13.300.014	205.000,00		
1718.03.4.0	TRANSF. DE RECURSOS DO SUS - ASSISTÊNCIA FARMACÊUTICA		135.000,00		
1718.03.4.1	TRANSF.DE RECURSOS SUS - ASSIST.FARMACÊUTICA-PRINCIPAL	1.214.11.300.012	135.000,00		
1718.05.0.0	TRANSFER.DE RECURSOS DO FUNDO NAC. DESENV.EDUCAÇÃO FNDE		1.272.000,00		
1718.05.1.0	TRANSFERÊNCIAS DO SALÁRIO-EDUCAÇÃO		630.000,00		
1718.05.1.1	TRANSFERÊNCIAS DO SALÁRIO-EDUCAÇÃO - PRINCIPAL	1.120.26.200.001	630.000,00		
1718.05.2.0	TRANSF. DIRETAS-FNDE REF. PROG.DINHEIRO DIRETO NA ESC-PDDE		5.000,00		
1718.05.2.1	TRANSF.DIRETAS DO FNDE- PROGRAMA PDDE-	1.121.44.200.011	5.000,00		



PREFEITURA DO LAGOA DE ITAENGA

Rua 21 de Abril, 01 - CNPJ:11097250/0001-08

Anexo 02
Page 3

Orçamento Programa - Exercício de 2020

RECEITAS SEGUNDO AS CATEGORIAS ECONOMICAS

Código	Especificação	F.R.-C.A.	Desdobramento	SubCategoria Fonte	Categoria Econômica
1718.05.3.0	PRINCIPAL				
1718.05.3.0	TRANSF.DIRETAS DO FNDE REF.PROG.NAC. ALIM. ESCOLAR-PNAE		337.000,00		
1718.05.3.1	TRANSF. DIRETAS DO FNDE - PROGRAMA PNAE - PRINCIPAL	1.122.27.200.002	337.000,00		
1718.05.4.0	TRANSFER.FNDE REF.. AO PROG.NAC.APOIO TRANSP.ESCOLAR-PNATE		90.000,00		
1718.05.4.1	TRANSF. DIRETAS DO FNDE - PROGRAMA PNATE - PRINCIPAL	1.123.28.200.004	90.000,00		
1718.05.9.0	OUTRAS TRANSF.DIRETAS DO FUNDO NAC.DO DESENV.DA EDUC. FNDE		210.000,00		
1718.05.9.1	OUTRAS TRANSF.DIRETAS DO FNDE - PRINCIPAL	1.124.30.200.007	60.000,00		
1718.05.9.1	OUTRAS TRANSF.DIRETAS DO FNDE - PRINCIPAL	1.124.32.200.009	150.000,00		
1718.06.0.0	TRANSFERÊNCIA FINANCEIRA ICMS – DESONERAÇÃO – L.C. Nº 87/96		16.000,00		
1718.06.1.0	TRANSFERÊNCIA FINANCEIRA ICMS – DESONERAÇÃO – L.C. Nº 87/96		16.000,00		
1718.06.1.1	TRANSF.FINANC.ICMS – DESONERAÇÃO – L.C. Nº 87/96 - PRINCIPAL	1.001.00.001.001	7.899,20		
1718.06.1.1	TRANSF.FINANC.ICMS – DESONERAÇÃO – L.C. Nº 87/96 - PRINCIPAL	1.111.00.001.001	5.212,80		
1718.06.1.1	TRANSF.FINANC.ICMS – DESONERAÇÃO – L.C. Nº 87/96 - PRINCIPAL	1.211.00.001.001	2.888,00		
1718.09.0.0	TRANSF. RECURSOS COMPLEMENTAÇÃO DA UNIÃO AO FUNDEB		1.320.000,00		
1718.09.1.0	TRANSF. RECURSOS COMPLEMENTAÇÃO DA UNIÃO AO FUNDEB		1.320.000,00		
1718.09.1.1	TRANSF.COMPLEMENTAÇÃO DA UNIÃO AO FUNDEB-PRINCIPAL	1.117.40.250.005	396.000,00		
1718.09.1.1	TRANSF.COMPLEMENTAÇÃO DA UNIÃO AO FUNDEB-PRINCIPAL	1.117.60.250.004	924.000,00		
1718.12.0.0	TRANSF.DE RECURSOS DO FUNDO NACIONAL DE ASSIST.SOCIAL		713.000,00		
1718.12.1.0	TRANSFERÊNCIAS DE RECURSOS DO FNAS		713.000,00		
1718.12.1.1	TRANSFERÊNCIAS DE RECURSOS DO FNAS - PRINCIPAL	1.311.16.500.003	103.000,00		
1718.12.1.1	TRANSFERÊNCIAS DE RECURSOS DO FNAS - PRINCIPAL	1.311.17.500.004	120.000,00		
1718.12.1.1	TRANSFERÊNCIAS DE RECURSOS DO FNAS - PRINCIPAL	1.311.18.500.001	185.000,00		
1718.12.1.1	TRANSFERÊNCIAS DE RECURSOS DO FNAS - PRINCIPAL	1.311.19.500.006	130.000,00		
1718.12.1.1	TRANSFERÊNCIAS DE RECURSOS DO FNAS - PRINCIPAL	1.311.20.500.007	30.000,00		
1718.12.1.1	TRANSFERÊNCIAS DE RECURSOS DO FNAS - PRINCIPAL	1.311.22.500.005	5.000,00		
1718.12.1.1	TRANSFERÊNCIAS DE RECURSOS DO FNAS - PRINCIPAL	1.311.33.500.011	140.000,00		
1718.99.0.0	OUTRAS TRANSFERÊNCIAS DA UNIÃO		105.507,20		
1718.99.1.0	OUTRAS TRANSFERÊNCIAS DA UNIÃO		105.507,20		
1718.99.1.1	OUTRAS TRANSFERÊNCIAS DA UNIÃO - PRINCIPAL	1.001.00.001.001	75.507,20		
1718.99.1.1	OUTRAS TRANSFERÊNCIAS DA UNIÃO - PRINCIPAL	1.190.41.200.010	10.000,00		
1718.99.1.1	OUTRAS TRANSFERÊNCIAS DA UNIÃO - PRINCIPAL	1.290.39.300.032	10.000,00		
1718.99.1.1	OUTRAS TRANSFERÊNCIAS DA UNIÃO - PRINCIPAL	1.390.45.500.012	10.000,00		
1720.00.0.0	TRANSF.DOS EST. E DO DISTRITO FEDERAL E DE SUAS ENT.			11.606.000,00	
1728.00.0.0	TRANSFERÊNCIAS DOS ESTADOS - ESPECÍFICAS DE ESTADOS, DF E MU		11.606.000,00		
1728.01.0.0	PARTICIPAÇÃO NA RECEITA DOS ESTADOS		11.536.000,00		
1728.01.1.0	COTA-PARTE DO ICMS		9.504.000,00		
1728.01.1.1	COTA-PARTE DO ICMS - PRINCIPAL	1.001.00.001.001	4.692.124,80		
1728.01.1.1	COTA-PARTE DO ICMS - PRINCIPAL	1.111.00.001.001	3.096.403,20		
1728.01.1.1	COTA-PARTE DO ICMS - PRINCIPAL	1.211.00.001.001	1.715.472,00		
1728.01.2.0	COTA-PARTE DO IPVA		1.886.000,00		
1728.01.2.1	COTA-PARTE DO IPVA - PRINCIPAL	1.001.00.001.001	931.118,20		
1728.01.2.1	COTA-PARTE DO IPVA - PRINCIPAL	1.111.00.001.001	614.458,80		
1728.01.2.1	COTA-PARTE DO IPVA - PRINCIPAL	1.211.00.001.001	340.423,00		
1728.01.3.0	COTA-PARTE DO IPI - MUNICIPIOS		41.000,00		
1728.01.3.1	COTA-PARTE DO IPI - MUNICIPIOS - PRINCIPAL	1.001.00.001.001	20.241,70		
1728.01.3.1	COTA-PARTE DO IPI - MUNICIPIOS - PRINCIPAL	1.111.00.001.001	13.357,80		
1728.01.3.1	COTA-PARTE DO IPI - MUNICIPIOS - PRINCIPAL	1.211.00.001.001	7.400,50		
1728.01.4.0	COTA-PARTE DA CONTRIBUIÇÃO DE CIDE		30.000,00		
1728.01.4.1	COTA-PARTE DA CONTRIBUIÇÃO DA CIDE - PRINCIPAL	1.610.23.100.001	30.000,00		
1728.01.9.0	OUTRAS TRANSFERÊNCIAS DOS ESTADOS		75.000,00		
1728.01.9.1	OUTRAS TRANSFERÊNCIAS DOS ESTADOS - PRINCIPAL	1.190.29.200.006	75.000,00		
1728.03.0.0	TRANSF.REC.DO ESTADO PROG.DE SAÚDE FUNDO A FUNDO		50.000,00		
1728.03.1.0	TRANSF.REC.DO ESTADO PROG.DE SAÚDE FUNDO A FUNDO		50.000,00		
1728.03.1.1	TRANSF.REC.EST.PROG.SAÚDE FUNDO A FUNDO - PRINCIPAL	1.213.42.300.018	50.000,00		

Documento Assinado Digitalmente por: MARIA DAS GRACAS DE ARRUDA SILVA
Acesse em: <https://eicelice.pe.gov.br/epp/validadoc.seam> Código do documento: b67ed60a-66cc-487c-956d-be51aabb16f2b



PREFEITURA DO LAGOA DE ITAENGA

Rua 21 de Abril, 01 - CNPJ:11097250/0001-08

Anexo 02

Page 4

Orçamento Programa - Exercício de 2020

RECEITAS SEGUNDO AS CATEGORIAS ECONOMICAS



Documento Assinado Digitalmente por: MARIA DAS GRACAS DE ARRUDA SILVA
Acesse em: <https://eicelice.pe.gov.br/epp/validadoc.seam> Código do documento: b67ed60a-66cc-4a7c-956d-be51aab1612b

Código	Especificação	F.R.-C.A.	Desdobramento	SubCategoria Fonte	Categoria Econômica
1728.07.0.0	TRANSFERÊNCIAS DE ESTADOS DESTINADAS à ASSISTÊNCIA SOCIAL		20.000,00		
1728.07.1.0	TRANSFERÊNCIAS DE ESTADOS DESTINADAS à ASSISTÊNCIA SOCIAL		20.000,00		
1728.07.1.1	TRANSF. ESTADOS DESTINADAS à ASSISTÊNCIA SOCIAL - PRINCIPAL	1.390.49.500.002	20.000,00		
1730.00.0.0	TRANSFERÊNCIAS DOS MUNICÍPIOS E DE SUAS ENTIDADES			11.543,75	
1738.00.0.0	TRANSFERÊNCIAS DOS MUNICÍPIOS -ESPECÍFICAS DE ESTADOS, DF E		11.543,75		
1738.02.0.0	TRANSFERÊNCIAS DE MUNICÍPIOS A CONSÓRCIOS PÚBLICOS		11.543,75		
1738.02.1.0	TRANSFERÊNCIAS DE MUNICÍPIOS A CONSÓRCIOS PÚBLICOS		11.543,75		
1738.02.1.1	TRANSF. DE MUNICÍPIOS A CONSÓRCIOS PÚBLICOS - PRINCIPAL	1.910.47.130.001	11.543,75		
1740.00.0.0	TRANSFERÊNCIAS DE INSTITUIÇÕES PRIVADAS			200.000,00	
1748.00.0.0	TRANSF.DE INSTIT.PRIVADAS - ESPECÍFICAS DE EST/DF/MUN		200.000,00		
1748.10.0.0	OUT.TRANSF.INSTITUIÇÕES PRIVADAS PARA EST/DF/MUN ESPEC. ANT		200.000,00		
1748.10.1.0	OUT.TRANSF.INSTIT. PRIVADAS PARA EST/DF/MUN		200.000,00		
1748.10.1.1	OUT.TRANSF.INSTIT.PRIV.PARA EST/DF/MUN NAO ESP.ANT- PRINCIPAL	1.390.48.500.013	200.000,00		
1750.00.0.0	TRANSFERÊNCIAS DE OUTRAS INSTITUIÇÕES PÚBLICAS			14.210.000,00	
1758.00.0.0	TRANSF.OUT.INSTITUIÇÕES PÚBL.- EST/DF/MUN		14.210.000,00		
1758.01.0.0	TRANSF. DE RECURSOS DO FUNDO DE MANUTENÇÃO DO FUNDEB		14.210.000,00		
1758.01.1.0	TRANSFERÊNCIAS DE RECURSOS DO FUNDEB - PRINCIPAL	1.116.40.250.002	4.263.000,00		
1758.01.1.1	TRANSFERÊNCIAS DE RECURSOS DO FUNDEB - PRINCIPAL	1.116.60.250.001	9.947.000,00		
1770.00.0.0	TRANSFERÊNCIAS DE PESSOAS FÍSICAS			220.000,00	
1770.00.0.0	TRANSFERÊNCIAS DE PESSOAS FÍSICAS		220.000,00		
1770.00.1.0	TRANSFERÊNCIAS DE PESSOAS FÍSICAS		220.000,00		
1770.00.1.1	TRANSFERÊNCIAS DE PESSOAS FÍSICAS - PRINCIPAL	1.390.50.500.014	220.000,00		
1900.00.0.0	OUTRAS RECEITAS CORRENTES			20.000,00	
1920.00.0.0	INDENIZAÇÕES, RESTITUIÇÕES E RESSARCIMENTOS			20.000,00	
1928.00.0.0	INDENIZAÇÕES, RESTIT.E RESSARCIMENTOS - ESPECÍFICAS E/DF/MUN		20.000,00		
1928.02.0.0	RESTITUIÇÕES - ESPECÍFICAS PARA ESTADOS/DF/MUNICÍPIOS		20.000,00		
1928.02.9.0	OUTRAS RESTITUIÇÕES - ESPECÍFICAS PARA EST/DF/MUN		20.000,00		
1928.02.9.1	OUTRAS RESTITUIÇÕES - ESPEC. PARA EST/DF/MUN. - PRINCIPAL	1.001.00.001.001	20.000,00		
2000.00.0.0	RECEITAS DE CAPITAL				2.107.749,05
2400.00.0.0	TRANSFERÊNCIAS DE CAPITAL			2.107.749,05	
2410.00.0.0	TRANSFERÊNCIAS DA UNIÃO E DE SUAS ENTIDADES			1.681.400,00	
2418.00.0.0	TRANSFERÊNCIAS DA UNIÃO-ESPECÍFICAS DE EST, DF E MUN.		1.681.400,00		
2418.03.0.0	TRANSF.REC.- SUS-BLOCO CUSTEIO AÇÕES SERV.PUB. SAÚDE		730.000,00		
2418.03.1.0	TRANSFERÊNCIA DE RECURSOS DO SUS - ATENÇÃO BÁSICA		300.000,00		
2418.03.1.1	TRANSF. DE RECURSOS DO SUS - ATENÇÃO BÁSICA - PRINCIPAL	1.215.02.300.001	300.000,00		
2418.03.2.0	TRANSF.REC.SUS-ATENÇÃO MÉDIA/ALTA COMPLEX.AMB/HOSP.		430.000,00		
2418.03.2.1	TRANSF.SUS-ATENÇ. MÉDIA/ALTA COMPLEX.AMB/HOSP-PRINCIPAL	1.215.46.300.046	430.000,00		
2418.05.0.0	TRANSF.REC. DESTINADOS A PROGRAMAS DE EDUCAÇÃO		200.000,00		
2418.05.1.0	PROG.TRANSPORTE ESCOLAR EDUC.BÁS.-CAMINHO ESCOLA		200.000,00		
2418.05.1.1	PROG.TRANSP.ESCOLAR EDUC.BÁSICA-CAMINHO DA ESCOLA-PRINCIPAL	1.124.31.200.008	200.000,00		
2418.10.0.0	TRANSFERÊNCIA DE CONVÊNIO DA UNIÃO E DE SUAS ENTIDADES		751.400,00		
2418.10.1.0	TRANSFERÊNCIAS DE CONVÊNIO DA UNIÃO PARA O SUS		200.000,00		
2418.10.1.1	TRANSF.DE CONVÊNIO DA UNIÃO PARA O SUS- PRINCIPAL	1.220.21.300.098	200.000,00		
2418.10.2.0	TRANSF.DE CONVÊNIO DA UNIÃO DESTIN.A PROG. EDUCAÇÃO		271.400,00		
2418.10.2.1	TRANSF.CONVÊNIO UNIÃO DESTIN. A PROG. EDUCAÇÃO- PRINCIPAL	1.125.21.200.099	271.400,00		
2418.10.9.0	OUTRAS TRANSFERÊNCIAS DE CONVÊNIO DA UNIÃO		280.000,00		
2418.10.9.1	OUTRAS TRANSFERÊNCIAS DE CONVÊNIO DA UNIÃO - PRINCIPAL	1.312.21.500.008	30.000,00		



PREFEITURA DO LAGOA DE ITAENGA

Rua 21 de Abril, 01 - CNPJ:11097250/0001-08

Anexo 02

Page 5

Orçamento Programa - Exercício de 2020

RECEITAS SEGUNDO AS CATEGORIAS ECONOMICAS



Documento Assinado Digitalmente por: MARIA DAS GRACAS DE ARRUDA SILVA
Acesse em: <https://eicelice.pe.gov.br/epp/validadoc.seam> Código do documento: b67e900a-66cc-4a7c-9f68dbd51aabb1612b

Código	Especificação	F.R.-C.A.	Desdobramento	SubCategoria Fonte	Categoria Econômica
2418.10.9.1	OUTRAS TRANSFERÊNCIAS DE CONVÊNIO DA UNIÃO - PRINCIPAL	1.510.21.110.001	250.000,00		
2420.00.0.0	TRANSF. ESTADOS E DO DISTRITO FEDERAL E DE SUAS ENTIDADES			412.400,00	
2428.00.0.0	TRANSF. ESTADOS E DO DISTRITO FEDERAL E DE SUAS ENTIDADES		412.400,00		
2428.10.0.0	TRANSF. CONVÊNIO DOS ESTADOS E DO DIST. FED. E DE SUAS ENT.		412.400,00		
2428.10.1.0	TRANSF. CONVÊNIO DOS EST. E DO DIST. FED. E DE SUAS ENT. SUS		40.000,00		
2428.10.1.1	TRANSF. CONVÊNIO DOS ESTADOS PARA O SUS - PRINCIPAL	1.220.21.300.098	40.000,00		
2428.10.9.0	OUTRAS TRANSFERÊNCIAS DE CONVÊNIO DOS ESTADOS		372.400,00		
2428.10.9.1	OUTRAS TRANSF. CONVÊNIO DOS ESTADOS - PRINCIPAL	1.520.21.110.003	72.400,00		
2428.10.9.1	OUTRAS TRANSF. CONVÊNIO DOS ESTADOS - PRINCIPAL	1.520.21.110.004	300.000,00		
2430.00.0.0	TRANSFERÊNCIAS DOS MUNICÍPIOS E DE SUAS ENTIDADES			13.949,05	
2438.00.0.0	TRANSFERÊNCIAS DOS MUNICÍPIOS E DE SUAS ENTIDADES		13.949,05		
2438.01.0.0	TRANSFERÊNCIAS DE MUNICÍPIOS A CONSÓRCIOS PÚBLICOS		13.949,05		
2438.01.1.0	TRANSFERÊNCIAS DE MUNICÍPIOS A CONSÓRCIOS PÚBLICOS		13.949,05		
2438.01.1.1	TRANSF. DE MUNICÍPIOS A CONSÓRCIOS PÚBLICOS - PRINCIPAL	1.910.47.130.001	13.949,05		
9000.00.0.0	(R) DEDUÇÕES DA RECEITA				-7.021.800,00
9500.00.0.0	(R) DEDUÇÕES DO FUNDEB			-7.021.800,00	
9510.00.0.0	(R) DEDUÇÕES DO FUNDEB		-7.021.800,00		
9510.00.0.0	(R) DEDUÇÕES DO FUNDEB		-3.555.137,34		
9510.00.0.0	(R) DEDUÇÕES DO FUNDEB			-7.021.800,00	
9510.00.0.0	(R) DEDUÇÕES DO FUNDEB	1.111.00.001.001	-7.021.800,00		
Total das Receitas (exceto Intra-Orçamentárias)					58.807.000,00

TOTALIZA O DAS RECEITAS POR CATEGORIA ECONOMICA

RECEITA CORRENTE 56.699.250,95

RECEITA DE CAPITAL 2.107.749,05

Total Geral das Receitas 58.807.000,00



NATUREZA DA DESPESA - CONSOLIDAÇÃO GERAL

Código	Especificação	Elemento	Modalidade	Grupo	Categoria
30.00.00	DESPESAS CORRENTES				53.12.29.13
31.00.00	PESSOAL E ENCARGOS SOCIAIS			32.203.404,46	
31.90.00	APLICAÇÕES DIRETAS		32.203.404,46		
31.90.01	APOSENTADORIAS, RESERVA REMUNERADA E REFORMAS	213.500,00			
31.90.03	PENSÕES	5.000,00			
31.90.04	CONTRATAÇÃO POR TEMPO DETERMINADO	5.759.694,17			
31.90.11	VENCIMENTOS E VANTAGENS FIXAS - PESSOAL CIVIL	21.573.642,22			
31.90.13	OBRIGAÇÕES PATRONAIS	4.482.523,37			
31.90.16	OUTRAS DESPESAS VARIÁVEIS - PESSOAL CIVIL	27.000,00			
31.90.91	SENTENÇAS JUDICIAIS	95.000,00			
31.90.92	DESPESAS DE EXERCÍCIOS ANTERIORES	34.044,70			
31.90.94	INDENIZAÇÕES E RESTITUIÇÕES TRABALHISTAS	13.000,00			
32.00.00	JUROS E ENCARGOS DA DÍVIDA			10.000,00	
32.90.00	APLICAÇÕES DIRETAS		10.000,00		
32.90.21	JUROS SOBRE A DÍVIDA POR CONTRATO	5.000,00			
32.90.22	OUTROS ENCARGOS SOBRE A DÍVIDA POR CONTRATO	5.000,00			
33.00.00	OUTRAS DESPESAS CORRENTES			20.907.886,67	
33.50.00	TRANSFERÊNCIAS A INSTITUIÇÕES PRIVADAS SEM FINS LUCRATIVOS		445.000,00		
33.50.41	CONTRIBUIÇÕES	430.000,00			
33.50.43	SUBVENÇÕES SOCIAIS	15.000,00			
33.90.00	APLICAÇÕES DIRETAS		20.462.886,67		
33.90.14	DIÁRIAS - CIVIL	262.178,83			
33.90.18	AUXÍLIO FINANCEIRO A ESTUDANTES	6.000,00			
33.90.30	MATERIAL DE CONSUMO	6.549.178,82			
33.90.31	PREMIAÇÕES CULTURAIS, ARTÍSTICAS, CIENTÍFICAS, DESPORTIVAS E	67.035,77			
33.90.32	MATERIAL, BEM OU SERVIÇO PARA DISTRIBUIÇÃO GRATUITA	440.000,00			
33.90.33	PASSAGENS E DESPESAS COM LOCOMOÇÃO	24.160,96			
33.90.35	SERVIÇOS DE CONSULTORIA	31.269,73			
33.90.36	OUTROS SERVIÇOS DE TERCEIROS - PESSOA FÍSICA	2.327.131,08			
33.90.37	LOCAÇÃO DE MÃO-DE-OBRA	12.000,00			
33.90.39	OUTROS SERVIÇOS DE TERCEIROS - PESSOA JURÍDICA	10.022.922,54			
33.90.41	CONTRIBUIÇÕES	5.000,00			
33.90.47	OBRIGAÇÕES TRIBUTÁRIAS E CONTRIBUTIVAS	529.000,00			
33.90.48	OUTROS AUXÍLIOS FINANCEIROS A PESSOA FÍSICA	34.000,00			
33.90.91	SENTENÇAS JUDICIAIS	10.000,00			
33.90.92	DESPESAS DE EXERCÍCIOS ANTERIORES	16.008,94			
33.90.93	INDENIZAÇÕES E RESTITUIÇÕES	127.000,00			
40.00.00	DESPESAS DE CAPITAL				5.116.708,87
44.00.00	INVESTIMENTOS			3.949.440,62	
44.90.00	APLICAÇÕES DIRETAS		3.949.440,62		
44.90.51	OBRA E INSTALAÇÕES	1.920.400,00			
44.90.52	EQUIPAMENTOS E MATERIAL PERMANENTE	2.019.040,62			
44.90.61	AQUISIÇÃO DE IMÓVEIS	10.000,00			
46.00.00	AMORTIZAÇÃO DA DÍVIDA			1.167.268,25	
46.90.00	APLICAÇÕES DIRETAS		1.167.268,25		
46.90.71	PRINCIPAL DA DÍVIDA CONTRATUAL RESGATADA	1.167.268,25			
90.00.00	RESERVA DE CONTINGÊNCIA				569.000,00
99.00.00	RESERVA DE CONTINGÊNCIA			569.000,00	
99.99.00	A DEFINIR		569.000,00		
99.99.99	A CLASSIFICAR	569.000,00			
TOTAL					58.807.000,00

Documento Assinado Digitalmente por: MARIA DAS GRACAS DE ARRUDA SILVA
 Acesse em: https://pcc.tec.pe.gov.br/epp/validarDoc.seam Código do documento: b67ed60a-66cc-4a7c-956d-be51aab1612b

**PREFEITURA DO LAGOA DE ITAENGA**

Rua 21 de Abril, 01 - CNPJ:11097250/0001-08

Orçamento Programa - Exercício de 2020

Anexo 02

Page 1

Documento Assinado Digitalmente por: MARIA DAS GRACAS DE ARRUDA SILVA
Acesse em: <https://epec.leg.br/ep/validaDoc.seam> Código do documento: b67ed60a-66cc-4a7c-956d-be58ab16f2b**NATUREZA DA DESPESA POR ORGÃO**

PODER		01 PODER LEGISLATIVO				
ORGÃO		01 Corpo Deliberativo e Secretaria				
Código	Especificação	F.R.-C.A.	Elemento	Modalidade	Grupo	Categoria Econômica
3.0.00.00	DESPESAS CORRENTES					2.362.500,00
3.1.00.00	PESSOAL E ENCARGOS SOCIAIS				1.852.500,00	
3.1.90.00	APLICAÇÕES DIRETAS			1.852.500,00		
3.1.90.01	APOSENTADORIAS, RESERVA REMUNERADA E REFORMAS	1.001.00.001.001	71.500,00			
3.1.90.11	VENCIMENTOS E VANTAGENS FIXAS - PESSOAL CIVIL	1.001.00.001.001	1.450.000,00			
3.1.90.13	OBRIGAÇÕES PATRONAIS	1.001.00.001.001	330.000,00			
3.1.90.16	OUTRAS DESPESAS VARIÁVEIS - PESSOAL CIVIL	1.001.00.001.001	1.000,00			
3.3.00.00	OUTRAS DESPESAS CORRENTES				510.000,00	
3.3.90.00	APLICAÇÕES DIRETAS			510.000,00		
3.3.90.14	DIÁRIAS - CIVIL	1.001.00.001.001	130.000,00			
3.3.90.30	MATERIAL DE CONSUMO	1.001.00.001.001	18.000,00			
3.3.90.33	PASSAGENS E DESPESAS COM LOCOMOÇÃO	1.001.00.001.001	2.000,00			
3.3.90.35	SERVIÇOS DE CONSULTORIA	1.001.00.001.001	15.000,00			
3.3.90.36	OUTROS SERVIÇOS DE TERCEIROS - PESSOA FÍSICA	1.001.00.001.001	20.000,00			
3.3.90.39	OUTROS SERVIÇOS DE TERCEIROS - PESSOA JURÍDICA	1.001.00.001.001	230.000,00			
3.3.90.92	DESPESAS DE EXERCÍCIOS ANTERIORES	1.001.00.001.001	5.000,00			
3.3.90.93	INDENIZAÇÕES E RESTITUIÇÕES	1.001.00.001.001	90.000,00			
4.0.00.00	DESPESAS DE CAPITAL					30.000,00
4.4.00.00	INVESTIMENTOS				30.000,00	
4.4.90.00	APLICAÇÕES DIRETAS			30.000,00		
4.4.90.51	OBRAS E INSTALAÇÕES	1.001.00.001.001	10.000,00			
4.4.90.52	EQUIPAMENTOS E MATERIAL PERMANENTE	1.001.00.001.001	20.000,00			
TOTAL						2.392.500,00

**PREFEITURA DO LAGOA DE ITAENGA**

Rua 21 de Abril, 01 - CNPJ:11097250/0001-08

Orçamento Programa - Exercício de 2020

Anexo 02

Page 2

Documento Assinado Digitalmente por: MARIA DAS GRACAS DE ARRUDA SILVA
Acesse em: <https://epec.itaenga.pe.br/epi/validarDoc.seam> Código do documento: b67ed60a-66cc-4a7c-9560-0e51aah16f2b**NATUREZA DA DESPESA POR ORGÃO**

PODER		02 PODER EXECUTIVO				
ORGÃO		01 Gabinete do Prefeito				
Código	Especificação	F.R.-C.A.	Elemento	Modalidade	Grupo	Categoria Econômica
3.0.00.00	DESPESAS CORRENTES					1.030.000,00
3.1.00.00	PESSOAL E ENCARGOS SOCIAIS				891.000,00	
3.1.90.00	APLICAÇÕES DIRETAS			891.000,00		
3.1.90.04	CONTRATAÇÃO POR TEMPO DETERMINADO	1.001.00.001.001	38.000,00			
3.1.90.11	VENCIMENTOS E VANTAGENS FIXAS - PESSOAL CIVIL	1.001.00.001.001	715.000,00			
3.1.90.13	OBRIGAÇÕES PATRONAIS	1.001.00.001.001	137.000,00			
3.1.90.92	DESPESAS DE EXERCÍCIOS ANTERIORES	1.001.00.001.001	1.000,00			
3.3.00.00	OUTRAS DESPESAS CORRENTES				139.000,00	
3.3.90.00	APLICAÇÕES DIRETAS			139.000,00		
3.3.90.14	DIÁRIAS - CIVIL	1.001.00.001.001	25.000,00			
3.3.90.30	MATERIAL DE CONSUMO	1.001.00.001.001	37.000,00			
3.3.90.33	PASSAGENS E DESPESAS COM LOCOMOÇÃO	1.001.00.001.001	10.000,00			
3.3.90.35	SERVIÇOS DE CONSULTORIA	1.001.00.001.001	5.000,00			
3.3.90.36	OUTROS SERVIÇOS DE TERCEIROS - PESSOA FÍSICA	1.001.00.001.001	22.000,00			
3.3.90.39	OUTROS SERVIÇOS DE TERCEIROS - PESSOA JURÍDICA	1.001.00.001.001	37.000,00			
3.3.90.92	DESPESAS DE EXERCÍCIOS ANTERIORES	1.001.00.001.001	3.000,00			
4.0.00.00	DESPESAS DE CAPITAL					25.000,00
4.4.00.00	INVESTIMENTOS				25.000,00	
4.4.90.00	APLICAÇÕES DIRETAS			25.000,00		
4.4.90.52	EQUIPAMENTOS E MATERIAL PERMANENTE	1.001.00.001.001	25.000,00			
TOTAL						1.055.000,00

**PREFEITURA DO LAGOA DE ITAENGA**

Rua 21 de Abril, 01 - CNPJ:11097250/0001-08

Orçamento Programa - Exercício de 2020

Anexo 02

Page 3

Documento Assinado Digitalmente por: MARIA DAS GRACAS DE ARRUDA SILVA
Acesse em: <https://epec.itea.gov.br/epi/validarDoc.seam> Código do documento: b69d60a-66cc-4a7c-99d1-bc51aab16f2b**NATUREZA DA DESPESA POR ORGÃO**

PODER		02 PODER EXECUTIVO				
ORGÃO		02 Secretaria de Assuntos Jurídicos				
Código	Especificação	F.R.-C.A.	Elemento	Modalidade	Grupo	Categoria Econômica
3.0.00.00	DESPESAS CORRENTES					188.000,00
3.1.00.00	PESSOAL E ENCARGOS SOCIAIS				167.000,00	
3.1.90.00	APLICAÇÕES DIRETAS			167.000,00		
3.1.90.11	VENCIMENTOS E VANTAGENS FIXAS - PESSOAL CIVIL	1.001.00.001.001	137.000,00			
3.1.90.13	OBRIGAÇÕES PATRONAIS	1.001.00.001.001	30.000,00			
3.3.00.00	OUTRAS DESPESAS CORRENTES				21.000,00	
3.3.90.00	APLICAÇÕES DIRETAS			21.000,00		
3.3.90.14	DIÁRIAS - CIVIL	1.001.00.001.001	5.000,00			
3.3.90.30	MATERIAL DE CONSUMO	1.001.00.001.001	3.000,00			
3.3.90.36	OUTROS SERVIÇOS DE TERCEIROS - PESSOA FÍSICA	1.001.00.001.001	3.000,00			
3.3.90.39	OUTROS SERVIÇOS DE TERCEIROS - PESSOA JURÍDICA	1.001.00.001.001	10.000,00			
4.0.00.00	DESPESAS DE CAPITAL					10.000,00
4.4.00.00	INVESTIMENTOS				10.000,00	
4.4.90.00	APLICAÇÕES DIRETAS			10.000,00		
4.4.90.52	EQUIPAMENTOS E MATERIAL PERMANENTE	1.001.00.001.001	10.000,00			
TOTAL						198.000,00

**PREFEITURA DO LAGOA DE ITAENGA**

Rua 21 de Abril, 01 - CNPJ:11097250/0001-08

Orçamento Programa - Exercício de 2020

Anexo 02

Page 4

Documento Assinado Digitalmente por: MARIA DAS GRACAS DE ARRUDA SILVA
Acesse em: <https://epec.itaenga.pe.br/epi/validarDoc.seam> Código do documento: b67ed60a-66cc-4a7c-956d-be51aah16f2b**NATUREZA DA DESPESA POR ORGÃO**

PODER		02 PODER EXECUTIVO				
ORGÃO		03 Secretaria de Administração, Governo e Desenv. Econômico				
Código	Especificação	F.R.-C.A.	Elemento	Modalidade	Grupo	Categoria Econômica
3.0.00.00	DESPESAS CORRENTES					3.420.000,00
3.1.00.00	PESSOAL E ENCARGOS SOCIAIS				2.097.000,00	
3.1.90.00	APLICAÇÕES DIRETAS			2.097.000,00		
3.1.90.01	APOSENTADORIAS, RESERVA REMUNERADA E REFORMAS	1.001.00.001.001	142.000,00			
3.1.90.03	PENSÕES	1.001.00.001.001	5.000,00			
3.1.90.04	CONTRATAÇÃO POR TEMPO DETERMINADO	1.001.00.001.001	519.000,00			
3.1.90.11	VENCIMENTOS E VANTAGENS FIXAS - PESSOAL CIVIL	1.001.00.001.001	1.169.000,00			
3.1.90.13	OBRIGAÇÕES PATRONAIS	1.001.00.001.001	257.000,00			
3.1.90.92	DESPESAS DE EXERCÍCIOS ANTERIORES	1.001.00.001.001	5.000,00			
3.3.00.00	OUTRAS DESPESAS CORRENTES				1.323.000,00	
3.3.50.00	TRANSFERÊNCIAS A INSTITUIÇÕES PRIVADAS SEM FINS LUCR			150.000,00		
3.3.50.41	CONTRIBUIÇÕES	1.001.00.001.001	150.000,00			
3.3.90.00	APLICAÇÕES DIRETAS			1.173.000,00		
3.3.90.14	DIÁRIAS - CIVIL	1.001.00.001.001	17.000,00			
3.3.90.30	MATERIAL DE CONSUMO	1.001.00.001.001	212.000,00			
3.3.90.33	PASSAGENS E DESPESAS COM LOCOMOÇÃO	1.001.00.001.001	2.000,00			
3.3.90.36	OUTROS SERVIÇOS DE TERCEIROS - PESSOA FÍSICA	1.001.00.001.001	112.000,00			
3.3.90.39	OUTROS SERVIÇOS DE TERCEIROS - PESSOA JURÍDICA	1.001.00.001.001	815.000,00			
3.3.90.41	CONTRIBUIÇÕES	1.001.00.001.001	5.000,00			
3.3.90.47	OBRIGAÇÕES TRIBUTÁRIAS E CONTRIBUTIVAS	1.001.00.001.001	5.000,00			
3.3.90.92	DESPESAS DE EXERCÍCIOS ANTERIORES	1.001.00.001.001	5.000,00			
4.0.00.00	DESPESAS DE CAPITAL					200.000,00
4.4.00.00	INVESTIMENTOS				200.000,00	
4.4.90.00	APLICAÇÕES DIRETAS			200.000,00		
4.4.90.52	EQUIPAMENTOS E MATERIAL PERMANENTE	1.001.00.001.001	200.000,00			
TOTAL						3.620.000,00

Documento Assinado Digitalmente por: MARIA DAS GRACAS DE ARRUDA SILVA
Acesse em: <https://efee.org.br/ep/validarDoc.seam> Código do documento: b67ed60a-66cc-487c-956d-be51aah16f2b**NATUREZA DA DESPESA POR ORGÃO**

PODER		02 PODER EXECUTIVO				
ORGÃO		04 Secretaria de Finanças				
Código	Especificação	F.R.-C.A.	Elemento	Modalidade	Grupo	Categoria Econômica
3.0.00.00	DESPESAS CORRENTES					1.241.000,00
3.1.00.00	PESSOAL E ENCARGOS SOCIAIS				240.000,00	
3.1.90.00	APLICAÇÕES DIRETAS			240.000,00		
3.1.90.04	CONTRATAÇÃO POR TEMPO DETERMINADO	1.001.00.001.001	2.000,00			
3.1.90.11	VENCIMENTOS E VANTAGENS FIXAS - PESSOAL CIVIL	1.001.00.001.001	115.000,00			
3.1.90.13	OBRIGAÇÕES PATRONAIS	1.001.00.001.001	25.000,00			
3.1.90.16	OUTRAS DESPESAS VARIÁVEIS - PESSOAL CIVIL	1.001.00.001.001	2.000,00			
3.1.90.91	SENTENÇAS JUDICIAIS	1.001.00.001.001	95.000,00			
3.1.90.92	DESPESAS DE EXERCÍCIOS ANTERIORES	1.001.00.001.001	1.000,00			
3.2.00.00	JUROS E ENCARGOS DA DÍVIDA				10.000,00	
3.2.90.00	APLICAÇÕES DIRETAS			10.000,00		
3.2.90.21	JUROS SOBRE A DÍVIDA POR CONTRATO	1.001.00.001.001	5.000,00			
3.2.90.22	OUTROS ENCARGOS SOBRE A DÍVIDA POR CONTRATO	1.001.00.001.001	5.000,00			
3.3.00.00	OUTRAS DESPESAS CORRENTES				991.000,00	
3.3.90.00	APLICAÇÕES DIRETAS			991.000,00		
3.3.90.14	DIÁRIAS - CIVIL	1.001.00.001.001	7.000,00			
3.3.90.30	MATERIAL DE CONSUMO	1.001.00.001.001	25.000,00			
3.3.90.31	PREMIAÇÕES CULTURAIS, ARTÍSTICAS, CIENTÍFICAS, DESPESAS	1.001.00.001.001	20.000,00			
3.3.90.33	PASSAGENS E DESPESAS COM LOCOMOÇÃO	1.001.00.001.001	2.000,00			
3.3.90.35	SERVIÇOS DE CONSULTORIA	1.001.00.001.001	2.000,00			
3.3.90.36	OUTROS SERVIÇOS DE TERCEIROS - PESSOA FÍSICA	1.001.00.001.001	40.000,00			
3.3.90.39	OUTROS SERVIÇOS DE TERCEIROS - PESSOA JURÍDICA	1.001.00.001.001	350.000,00			
3.3.90.47	OBRIGAÇÕES TRIBUTÁRIAS E CONTRIBUTIVAS	1.001.00.001.001	500.000,00			
3.3.90.47	OBRIGAÇÕES TRIBUTÁRIAS E CONTRIBUTIVAS	1.610.23.100.001	5.000,00			
3.3.90.91	SENTENÇAS JUDICIAIS	1.001.00.001.001	10.000,00			
3.3.90.93	INDENIZAÇÕES E RESTITUIÇÕES	1.001.00.001.001	30.000,00			
4.0.00.00	DESPESAS DE CAPITAL					1.282.000,00
4.4.00.00	INVESTIMENTOS				115.000,00	
4.4.90.00	APLICAÇÕES DIRETAS			115.000,00		
4.4.90.52	EQUIPAMENTOS E MATERIAL PERMANENTE	1.001.00.001.001	115.000,00			
4.6.00.00	AMORTIZAÇÃO DA DÍVIDA				1.167.000,00	
4.6.90.00	APLICAÇÕES DIRETAS			1.167.000,00		
4.6.90.71	PRINCIPAL DA DÍVIDA CONTRATUAL RESGATADA	1.001.00.001.001	1.167.000,00			
TOTAL						2.523.000,00

**PREFEITURA DO LAGOA DE ITAENGA**

Rua 21 de Abril, 01 - CNPJ:11097250/0001-08

Orçamento Programa - Exercício de 2020

Anexo 02

Page 6

Documento Assinado Digitalmente por: MARIA DAS GRACAS DE ARRUDA SILVA
Acesse em: <https://epec.gov.br/epp/validarDoc.seam> Código do documento: b67ed60a-66cc-4a7c-956d-be51aah16f2b**NATUREZA DA DESPESA POR ORGÃO**

PODER						
ORGÃO						
Código	Especificação	F.R.-C.A.	Elemento	Modalidade	Grupo	Categoria Econômica
02	PODER EXECUTIVO					
05	Secretaria de Educação					
3.0.00.00	DESPESAS CORRENTES					22.205.451,50
3.1.00.00	PESSOAL E ENCARGOS SOCIAIS				18.693.000,00	
3.1.90.00	APLICAÇÕES DIRETAS			18.693.000,00		
3.1.90.04	CONTRATAÇÃO POR TEMPO DETERMINADO	1.111.00.001.001	839.800,00			
3.1.90.04	CONTRATAÇÃO POR TEMPO DETERMINADO	1.116.40.250.002	1.374.000,00			
3.1.90.04	CONTRATAÇÃO POR TEMPO DETERMINADO	1.116.60.250.001	693.000,00			
3.1.90.04	CONTRATAÇÃO POR TEMPO DETERMINADO	1.117.40.250.005	346.000,00			
3.1.90.11	VENCIMENTOS E VANTAGENS FIXAS - PESSOAL CIVIL	1.111.00.001.001	73.000,00			
3.1.90.11	VENCIMENTOS E VANTAGENS FIXAS - PESSOAL CIVIL	1.116.40.250.002	2.567.000,00			
3.1.90.11	VENCIMENTOS E VANTAGENS FIXAS - PESSOAL CIVIL	1.116.60.250.001	9.250.000,00			
3.1.90.11	VENCIMENTOS E VANTAGENS FIXAS - PESSOAL CIVIL	1.117.60.250.004	924.000,00			
3.1.90.11	VENCIMENTOS E VANTAGENS FIXAS - PESSOAL CIVIL	1.190.41.200.010	10.000,00			
3.1.90.13	OBRIGAÇÕES PATRONAIS	1.111.00.001.001	2.572.200,00			
3.1.90.13	OBRIGAÇÕES PATRONAIS	1.116.40.250.002	2.000,00			
3.1.90.13	OBRIGAÇÕES PATRONAIS	1.116.60.250.001	2.000,00			
3.1.90.16	OUTRAS DESPESAS VARIÁVEIS - PESSOAL CIVIL	1.111.00.001.001	14.000,00			
3.1.90.16	OUTRAS DESPESAS VARIÁVEIS - PESSOAL CIVIL	1.116.40.250.002	1.000,00			
3.1.90.16	OUTRAS DESPESAS VARIÁVEIS - PESSOAL CIVIL	1.116.60.250.001	1.000,00			
3.1.90.92	DESPESAS DE EXERCÍCIOS ANTERIORES	1.111.00.001.001	10.000,00			
3.1.90.92	DESPESAS DE EXERCÍCIOS ANTERIORES	1.116.40.250.002	1.000,00			
3.1.90.92	DESPESAS DE EXERCÍCIOS ANTERIORES	1.116.60.250.001	1.000,00			
3.1.90.94	INDENIZAÇÕES E RESTITUIÇÕES TRABALHISTAS	1.111.00.001.001	10.000,00			
3.1.90.94	INDENIZAÇÕES E RESTITUIÇÕES TRABALHISTAS	1.116.40.250.002	1.000,00			
3.1.90.94	INDENIZAÇÕES E RESTITUIÇÕES TRABALHISTAS	1.116.60.250.001	1.000,00			
3.3.00.00	OUTRAS DESPESAS CORRENTES				3.512.451,50	
3.3.90.00	APLICAÇÕES DIRETAS			3.512.451,50		
3.3.90.14	DIÁRIAS - CIVIL	1.001.00.001.001	1.000,00			
3.3.90.14	DIÁRIAS - CIVIL	1.111.00.001.001	18.000,00			
3.3.90.18	AUXÍLIO FINANCEIRO A ESTUDANTES	1.111.00.001.001	6.000,00			
3.3.90.30	MATERIAL DE CONSUMO	1.001.00.001.001	262.000,00			
3.3.90.30	MATERIAL DE CONSUMO	1.111.00.001.001	604.000,00			
3.3.90.30	MATERIAL DE CONSUMO	1.116.40.250.002	132.000,00			
3.3.90.30	MATERIAL DE CONSUMO	1.120.26.200.001	391.000,00			
3.3.90.30	MATERIAL DE CONSUMO	1.121.44.200.011	2.000,00			
3.3.90.30	MATERIAL DE CONSUMO	1.122.27.200.002	335.000,00			
3.3.90.30	MATERIAL DE CONSUMO	1.123.28.200.004	70.000,00			
3.3.90.30	MATERIAL DE CONSUMO	1.124.30.200.007	30.000,00			
3.3.90.30	MATERIAL DE CONSUMO	1.124.43.200.100	5.000,00			
3.3.90.30	MATERIAL DE CONSUMO	1.190.29.200.006	50.000,00			



PREFEITURA DO LAGOA DE ITAENGA

Rua 21 de Abril, 01 - CNPJ:11097250/0001-08

Orçamento Programa - Exercício de 2020

Anexo 02

Page 7



Documento Assinado Digitalmente por: MARIA DAS GRACAS DE ARRUDA SILVA
Acesse em: <https://epec.pe.gov.br/epp/validarDoc.seam> Código do documento: b67ed60a-66cc-4a7c-956d-be51aah16f2b

NATUREZA DA DESPESA POR ORGÃO

PODER						
ORGÃO						
02	PODER EXECUTIVO					
05	Secretaria de Educação					
Código	Especificação	F.R.-C.A.	Elemento	Modalidade	Grupo	Categoria Econômica
3.3.90.31	PREMIAÇÕES CULTURAIS, ARTÍSTICAS, CIENTÍFICAS, DESP	1.111.00.001.001	10.000,00			
3.3.90.32	MATERIAL, BEM OU SERVIÇO PARA DISTRIBUIÇÃO GRATUIT.	1.111.00.001.001	18.000,00			
3.3.90.32	MATERIAL, BEM OU SERVIÇO PARA DISTRIBUIÇÃO GRATUIT.	1.121.44.200.011	1.000,00			
3.3.90.32	MATERIAL, BEM OU SERVIÇO PARA DISTRIBUIÇÃO GRATUIT.	1.124.32.200.009	30.000,00			
3.3.90.33	PASSAGENS E DESPESAS COM LOCOMOÇÃO	1.111.00.001.001	5.000,00			
3.3.90.35	SERVIÇOS DE CONSULTORIA	1.111.00.001.001	5.000,00			
3.3.90.36	OUTROS SERVIÇOS DE TERCEIROS - PESSOA FÍSICA	1.001.00.001.001	12.000,00			
3.3.90.36	OUTROS SERVIÇOS DE TERCEIROS - PESSOA FÍSICA	1.111.00.001.001	450.451,50			
3.3.90.36	OUTROS SERVIÇOS DE TERCEIROS - PESSOA FÍSICA	1.116.40.250.002	65.000,00			
3.3.90.36	OUTROS SERVIÇOS DE TERCEIROS - PESSOA FÍSICA	1.120.26.200.001	18.000,00			
3.3.90.36	OUTROS SERVIÇOS DE TERCEIROS - PESSOA FÍSICA	1.121.44.200.011	1.000,00			
3.3.90.36	OUTROS SERVIÇOS DE TERCEIROS - PESSOA FÍSICA	1.122.27.200.002	1.000,00			
3.3.90.36	OUTROS SERVIÇOS DE TERCEIROS - PESSOA FÍSICA	1.123.28.200.004	5.000,00			
3.3.90.36	OUTROS SERVIÇOS DE TERCEIROS - PESSOA FÍSICA	1.124.30.200.007	15.000,00			
3.3.90.36	OUTROS SERVIÇOS DE TERCEIROS - PESSOA FÍSICA	1.190.29.200.006	5.000,00			
3.3.90.39	OUTROS SERVIÇOS DE TERCEIROS - PESSOA JURÍDICA	1.001.00.001.001	120.000,00			
3.3.90.39	OUTROS SERVIÇOS DE TERCEIROS - PESSOA JURÍDICA	1.111.00.001.001	430.000,00			
3.3.90.39	OUTROS SERVIÇOS DE TERCEIROS - PESSOA JURÍDICA	1.116.40.250.002	125.000,00			
3.3.90.39	OUTROS SERVIÇOS DE TERCEIROS - PESSOA JURÍDICA	1.117.40.250.005	50.000,00			
3.3.90.39	OUTROS SERVIÇOS DE TERCEIROS - PESSOA JURÍDICA	1.120.26.200.001	181.000,00			
3.3.90.39	OUTROS SERVIÇOS DE TERCEIROS - PESSOA JURÍDICA	1.121.44.200.011	1.000,00			
3.3.90.39	OUTROS SERVIÇOS DE TERCEIROS - PESSOA JURÍDICA	1.122.27.200.002	1.000,00			
3.3.90.39	OUTROS SERVIÇOS DE TERCEIROS - PESSOA JURÍDICA	1.123.28.200.004	15.000,00			
3.3.90.39	OUTROS SERVIÇOS DE TERCEIROS - PESSOA JURÍDICA	1.124.30.200.007	15.000,00			
3.3.90.39	OUTROS SERVIÇOS DE TERCEIROS - PESSOA JURÍDICA	1.190.29.200.006	20.000,00			
3.3.90.93	INDENIZAÇÕES E RESTITUIÇÕES	1.111.00.001.001	6.000,00			
3.3.90.93	INDENIZAÇÕES E RESTITUIÇÕES	1.124.32.200.009	1.000,00			
4.0.00.00	DESPESAS DE CAPITAL					1.010.400,00
4.4.00.00	INVESTIMENTOS				1.010.400,00	
4.4.90.00	APLICAÇÕES DIRETAS			1.010.400,00		
4.4.90.51	OBRAS E INSTALAÇÕES	1.111.00.001.001	250.000,00			
4.4.90.51	OBRAS E INSTALAÇÕES	1.120.26.200.001	20.000,00			
4.4.90.51	OBRAS E INSTALAÇÕES	1.124.32.200.009	100.000,00			
4.4.90.51	OBRAS E INSTALAÇÕES	1.125.21.200.099	271.400,00			
4.4.90.52	EQUIPAMENTOS E MATERIAL PERMANENTE	1.111.00.001.001	130.000,00			
4.4.90.52	EQUIPAMENTOS E MATERIAL PERMANENTE	1.120.26.200.001	20.000,00			
4.4.90.52	EQUIPAMENTOS E MATERIAL PERMANENTE	1.124.31.200.008	200.000,00			
4.4.90.52	EQUIPAMENTOS E MATERIAL PERMANENTE	1.124.32.200.009	19.000,00			



PREFEITURA DO LAGOA DE ITAENGA

Rua 21 de Abril, 01 - CNPJ:11097250/0001-08

Orçamento Programa - Exercício de 2020

Anexo 02

Page 8



Documento Assinado Digitalmente por: MARIA DAS GRACAS DE ARRUDA SILVA
Acesse em: <https://efcfe.6e1e.gv.br/ppa/validarDoc.seam> Código do documento: b67ed60a-66cc-4a7c-956d-be51aab16f2b

NATUREZA DA DESPESA POR ORGÃO

PODER	02 PODER EXECUTIVO					
ORGÃO	05 Secretaria de Educação					
Código	Especificação	F.R.-C.A.	Elemento	Modalidade	Grupo	Categoria Econômica
TOTAL						23.215.85

**PREFEITURA DO LAGOA DE ITAENGA**

Rua 21 de Abril, 01 - CNPJ:11097250/0001-08

Orçamento Programa - Exercício de 2020

Anexo 02

Page 9

Documento Assinado Digitalmente por: MARIA DAS GRACAS DE ARRUDA SILVA
Acesse em: <https://etce-06-01-2020-09/ep/validadoc.seam> Código do documento: b67ed60a-66cc-4a7c-956d-be51aah0612b**NATUREZA DA DESPESA POR ORGÃO**

PODER		02 PODER EXECUTIVO				
ORGÃO		06 Secretaria de Esportes, Juventude e Cultura				
Código	Especificação	F.R.-C.A.	Elemento	Modalidade	Grupo	Categoria Econômica
3.0.00.00	DESPESAS CORRENTES					1.761.255,70
3.1.00.00	PESSOAL E ENCARGOS SOCIAIS				305.000,00	
3.1.90.00	APLICAÇÕES DIRETAS			305.000,00		
3.1.90.04	CONTRATAÇÃO POR TEMPO DETERMINADO	1.001.00.001.001	102.000,00			
3.1.90.11	VENCIMENTOS E VANTAGENS FIXAS - PESSOAL CIVIL	1.001.00.001.001	166.000,00			
3.1.90.13	OBRIGAÇÕES PATRONAIS	1.001.00.001.001	37.000,00			
3.3.00.00	OUTRAS DESPESAS CORRENTES				1.456.255,70	
3.3.50.00	TRANSFERÊNCIAS A INSTITUIÇÕES PRIVADAS SEM FINS LUCR			10.000,00		
3.3.50.43	SUBVENÇÕES SOCIAIS	1.001.00.001.001	10.000,00			
3.3.90.00	APLICAÇÕES DIRETAS			1.446.255,70		
3.3.90.14	DIÁRIAS - CIVIL	1.001.00.001.001	5.000,00			
3.3.90.30	MATERIAL DE CONSUMO	1.001.00.001.001	107.000,00			
3.3.90.30	MATERIAL DE CONSUMO	1.510.21.110.001	7.000,00			
3.3.90.31	PREMIAÇÕES CULTURAIS, ARTÍSTICAS, CIENTÍFICAS, DESP	1.001.00.001.001	35.000,00			
3.3.90.36	OUTROS SERVIÇOS DE TERCEIROS - PESSOA FÍSICA	1.001.00.001.001	232.000,00			
3.3.90.36	OUTROS SERVIÇOS DE TERCEIROS - PESSOA FÍSICA	1.510.21.110.001	7.000,00			
3.3.90.39	OUTROS SERVIÇOS DE TERCEIROS - PESSOA JURÍDICA	1.001.00.001.001	1.047.255,70			
3.3.90.39	OUTROS SERVIÇOS DE TERCEIROS - PESSOA JURÍDICA	1.510.21.110.001	6.000,00			
4.0.00.00	DESPESAS DE CAPITAL					99.000,00
4.4.00.00	INVESTIMENTOS				99.000,00	
4.4.90.00	APLICAÇÕES DIRETAS			99.000,00		
4.4.90.52	EQUIPAMENTOS E MATERIAL PERMANENTE	1.001.00.001.001	89.000,00			
4.4.90.52	EQUIPAMENTOS E MATERIAL PERMANENTE	1.510.21.110.001	10.000,00			
TOTAL						1.860.255,70

**PREFEITURA DO LAGOA DE ITAENGA**

Rua 21 de Abril, 01 - CNPJ:11097250/0001-08

Orçamento Programa - Exercício de 2020

Anexo 02

Page 10

Documento Assinado Digitalmente por: MARIA DAS GRACAS DE ARRUDA SILVA
Acesse em: <https://epec.itaenga.pe.br/epp/validarDoc.seam> Código do documento: b67ed60a-66cc-4a7c-9560-0e51aah16f2b**NATUREZA DA DESPESA POR ORGÃO**

PODER		02 PODER EXECUTIVO				
ORGÃO		07 Secretaria de Agricultura e Meio Ambiente				
Código	Especificação	F.R.-C.A.	Elemento	Modalidade	Grupo	Categoria Econômica
3.0.00.00	DESPESAS CORRENTES					1.450.500,00
3.1.00.00	PESSOAL E ENCARGOS SOCIAIS				91.000,00	
3.1.90.00	APLICAÇÕES DIRETAS			91.000,00		
3.1.90.04	CONTRATAÇÃO POR TEMPO DETERMINADO	1.001.00.001.001	2.000,00			
3.1.90.11	VENCIMENTOS E VANTAGENS FIXAS - PESSOAL CIVIL	1.001.00.001.001	73.000,00			
3.1.90.13	OBRIGAÇÕES PATRONAIS	1.001.00.001.001	16.000,00			
3.3.00.00	OUTRAS DESPESAS CORRENTES				1.359.500,00	
3.3.90.00	APLICAÇÕES DIRETAS			1.359.500,00		
3.3.90.14	DIÁRIAS - CIVIL	1.001.00.001.001	5.000,00			
3.3.90.30	MATERIAL DE CONSUMO	1.001.00.001.001	295.000,00			
3.3.90.32	MATERIAL, BEM OU SERVIÇO PARA DISTRIBUIÇÃO GRATUIT.	1.001.00.001.001	30.000,00			
3.3.90.33	PASSAGENS E DESPESAS COM LOCOMOÇÃO	1.001.00.001.001	1.000,00			
3.3.90.36	OUTROS SERVIÇOS DE TERCEIROS - PESSOA FÍSICA	1.001.00.001.001	145.000,00			
3.3.90.37	LOCAÇÃO DE MÃO-DE-OBRA	1.001.00.001.001	5.000,00			
3.3.90.39	OUTROS SERVIÇOS DE TERCEIROS - PESSOA JURÍDICA	1.001.00.001.001	877.500,00			
3.3.90.92	DESPESAS DE EXERCÍCIOS ANTERIORES	1.001.00.001.001	1.000,00			
4.0.00.00	DESPESAS DE CAPITAL					135.000,00
4.4.00.00	INVESTIMENTOS				135.000,00	
4.4.90.00	APLICAÇÕES DIRETAS			135.000,00		
4.4.90.52	EQUIPAMENTOS E MATERIAL PERMANENTE	1.001.00.001.001	45.000,00			
4.4.90.52	EQUIPAMENTOS E MATERIAL PERMANENTE	1.510.21.110.001	90.000,00			
TOTAL						1.585.500,00



PREFEITURA DO LAGOA DE ITAENGA

Rua 21 de Abril, 01 - CNPJ:11097250/0001-08

Orçamento Programa - Exercício de 2020

Anexo 02

Page 11



Documento Assinado Digitalmente por: MARIA DAS GRACAS DE ARRUDA SILVA
Acesse em: <https://etce.itaenga.pe.gov.br/epi/validarDoc.seam> Código do documento: b67ed60256cc-487c-956d-be51aab16f2b

NATUREZA DA DESPESA POR ORGÃO

PODER		02 PODER EXECUTIVO				
ORGÃO		09 Secretaria de Promoção Social e Direitos Humanos				
Código	Especificação	F.R.-C.A.	Elemento	Modalidade	Grupo	Categoria Econômica
3.0.00.00	DESPESAS CORRENTES					7.000,00
3.1.00.00	PESSOAL E ENCARGOS SOCIAIS				3.000,00	
3.1.90.00	APLICAÇÕES DIRETAS			3.000,00		
3.1.90.04	CONTRATAÇÃO POR TEMPO DETERMINADO	1.001.00.001.001	1.000,00			
3.1.90.11	VENCIMENTOS E VANTAGENS FIXAS - PESSOAL CIVIL	1.001.00.001.001	1.000,00			
3.1.90.13	OBRIGAÇÕES PATRONAIS	1.001.00.001.001	1.000,00			
3.3.00.00	OUTRAS DESPESAS CORRENTES				4.000,00	
3.3.90.00	APLICAÇÕES DIRETAS			4.000,00		
3.3.90.14	DIÁRIAS - CIVIL	1.001.00.001.001	1.000,00			
3.3.90.30	MATERIAL DE CONSUMO	1.001.00.001.001	1.000,00			
3.3.90.36	OUTROS SERVIÇOS DE TERCEIROS - PESSOA FÍSICA	1.001.00.001.001	1.000,00			
3.3.90.39	OUTROS SERVIÇOS DE TERCEIROS - PESSOA JURÍDICA	1.001.00.001.001	1.000,00			
TOTAL						7.000,00

**PREFEITURA DO LAGOA DE ITAENGA**

Rua 21 de Abril, 01 - CNPJ:11097250/0001-08

Orçamento Programa - Exercício de 2020

Anexo 02

Page 12

Documento Assinado Digitalmente por: MARIA DAS GRACAS DE ARRUDA SILVA
Acesse em: <https://efc-epp/validarDoc.seam> Código do documento: b67ed60a-66cc-4a7c-956d-be51aah16f200**NATUREZA DA DESPESA POR ORGÃO**

PODER		02 PODER EXECUTIVO				
ORGÃO		10 Secretaria de Infra-estrutura, Urbanismo e Habitação				
Código	Especificação	F.R.-C.A.	Elemento	Modalidade	Grupo	Valor
3.0.00.00	DESPESAS CORRENTES					4.394.000,00
3.1.00.00	PESSOAL E ENCARGOS SOCIAIS				2.031.000,00	
3.1.90.00	APLICAÇÕES DIRETAS			2.031.000,00		
3.1.90.04	CONTRATAÇÃO POR TEMPO DETERMINADO	1.001.00.001.001	236.000,00			
3.1.90.11	VENCIMENTOS E VANTAGENS FIXAS - PESSOAL CIVIL	1.001.00.001.001	1.467.000,00			
3.1.90.13	OBRIGAÇÕES PATRONAIS	1.001.00.001.001	323.000,00			
3.1.90.92	DESPESAS DE EXERCÍCIOS ANTERIORES	1.001.00.001.001	5.000,00			
3.3.00.00	OUTRAS DESPESAS CORRENTES				2.363.000,00	
3.3.90.00	APLICAÇÕES DIRETAS			2.363.000,00		
3.3.90.14	DIÁRIAS - CIVIL	1.001.00.001.001	5.000,00			
3.3.90.30	MATERIAL DE CONSUMO	1.001.00.001.001	375.000,00			
3.3.90.30	MATERIAL DE CONSUMO	1.610.23.100.001	20.000,00			
3.3.90.30	MATERIAL DE CONSUMO	1.620.24.100.002	55.000,00			
3.3.90.33	PASSAGENS E DESPESAS COM LOCOMOÇÃO	1.001.00.001.001	1.000,00			
3.3.90.36	OUTROS SERVIÇOS DE TERCEIROS - PESSOA FÍSICA	1.001.00.001.001	250.000,00			
3.3.90.36	OUTROS SERVIÇOS DE TERCEIROS - PESSOA FÍSICA	1.620.24.100.002	20.000,00			
3.3.90.37	LOCAÇÃO DE MÃO-DE-OBRA	1.001.00.001.001	7.000,00			
3.3.90.39	OUTROS SERVIÇOS DE TERCEIROS - PESSOA JURÍDICA	1.001.00.001.001	1.130.000,00			
3.3.90.39	OUTROS SERVIÇOS DE TERCEIROS - PESSOA JURÍDICA	1.620.24.100.002	500.000,00			
4.0.00.00	DESPESAS DE CAPITAL					580.000,00
4.4.00.00	INVESTIMENTOS				580.000,00	
4.4.90.00	APLICAÇÕES DIRETAS			580.000,00		
4.4.90.51	OBRAS E INSTALAÇÕES	1.001.00.001.001	335.000,00			
4.4.90.51	OBRAS E INSTALAÇÕES	1.510.21.110.001	120.000,00			
4.4.90.51	OBRAS E INSTALAÇÕES	1.520.21.110.004	40.000,00			
4.4.90.51	OBRAS E INSTALAÇÕES	1.610.23.100.001	5.000,00			
4.4.90.51	OBRAS E INSTALAÇÕES	1.620.24.100.002	50.000,00			
4.4.90.52	EQUIPAMENTOS E MATERIAL PERMANENTE	1.001.00.001.001	20.000,00			
4.4.90.61	AQUISIÇÃO DE IMÓVEIS	1.001.00.001.001	10.000,00			
TOTAL						4.974.000,00



PREFEITURA DO LAGOA DE ITAENGA

Rua 21 de Abril, 01 - CNPJ:11097250/0001-08

Orçamento Programa - Exercício de 2020

Anexo 02

Page 13



Documento Assinado Digitalmente por: MARIA DAS GRACAS DE ARRUDA SILVA
Acesse em: <https://epec.itaenga.pe.br/epi/validarDoc.seam> Código do documento: b67ed60a-66cc-4a7c-956d-be51aah16f2b

NATUREZA DA DESPESA POR ORGÃO

PODER		03 FUNDOS				
ORGÃO		01 Fundo Municipal de Saúde				
Código	Especificação	F.R.-C.A.	Elemento	Modalidade	Grupo	Categoria Econômica
3.0.00.00	DESPESAS CORRENTES					12.469.000,00
3.1.00.00	PESSOAL E ENCARGOS SOCIAIS				4.659.000,00	
3.1.90.00	APLICAÇÕES DIRETAS			4.659.000,00		
3.1.90.04	CONTRATAÇÃO POR TEMPO DETERMINADO	1.211.00.001.001	630.000,00			
3.1.90.04	CONTRATAÇÃO POR TEMPO DETERMINADO	1.214.02.300.001	79.000,00			
3.1.90.04	CONTRATAÇÃO POR TEMPO DETERMINADO	1.214.08.300.008	80.000,00			
3.1.90.04	CONTRATAÇÃO POR TEMPO DETERMINADO	1.214.13.300.014	19.000,00			
3.1.90.04	CONTRATAÇÃO POR TEMPO DETERMINADO	1.290.39.300.032	10.000,00			
3.1.90.11	VENCIMENTOS E VANTAGENS FIXAS - PESSOAL CIVIL	1.211.00.001.001	1.104.000,00			
3.1.90.11	VENCIMENTOS E VANTAGENS FIXAS - PESSOAL CIVIL	1.214.02.300.001	893.000,00			
3.1.90.11	VENCIMENTOS E VANTAGENS FIXAS - PESSOAL CIVIL	1.214.08.300.008	984.000,00			
3.1.90.11	VENCIMENTOS E VANTAGENS FIXAS - PESSOAL CIVIL	1.214.13.300.014	164.000,00			
3.1.90.13	OBRIGAÇÕES PATRONAIS	1.211.00.001.001	650.000,00			
3.1.90.13	OBRIGAÇÕES PATRONAIS	1.214.02.300.001	4.000,00			
3.1.90.13	OBRIGAÇÕES PATRONAIS	1.214.08.300.008	22.000,00			
3.1.90.13	OBRIGAÇÕES PATRONAIS	1.214.13.300.014	2.000,00			
3.1.90.16	OUTRAS DESPESAS VARIÁVEIS - PESSOAL CIVIL	1.211.00.001.001	5.000,00			
3.1.90.16	OUTRAS DESPESAS VARIÁVEIS - PESSOAL CIVIL	1.214.02.300.001	1.000,00			
3.1.90.16	OUTRAS DESPESAS VARIÁVEIS - PESSOAL CIVIL	1.214.13.300.014	2.000,00			
3.1.90.92	DESPESAS DE EXERCÍCIOS ANTERIORES	1.211.00.001.001	10.000,00			
3.3.00.00	OUTRAS DESPESAS CORRENTES				7.810.000,00	
3.3.90.00	APLICAÇÕES DIRETAS			7.810.000,00		
3.3.90.14	DIÁRIAS - CIVIL	1.211.00.001.001	19.000,00			
3.3.90.30	MATERIAL DE CONSUMO	1.211.00.001.001	2.107.000,00			
3.3.90.30	MATERIAL DE CONSUMO	1.213.42.300.018	30.000,00			
3.3.90.30	MATERIAL DE CONSUMO	1.214.02.300.001	865.000,00			
3.3.90.30	MATERIAL DE CONSUMO	1.214.08.300.008	98.000,00			
3.3.90.30	MATERIAL DE CONSUMO	1.214.11.300.012	136.000,00			
3.3.90.30	MATERIAL DE CONSUMO	1.214.13.300.014	6.000,00			
3.3.90.30	MATERIAL DE CONSUMO	1.250.00.001.001	1.000,00			
3.3.90.32	MATERIAL, BEM OU SERVIÇO PARA DISTRIBUIÇÃO GRATUIT.	1.211.00.001.001	100.000,00			
3.3.90.35	SERVIÇOS DE CONSULTORIA	1.211.00.001.001	3.000,00			
3.3.90.36	OUTROS SERVIÇOS DE TERCEIROS - PESSOA FÍSICA	1.211.00.001.001	347.000,00			
3.3.90.36	OUTROS SERVIÇOS DE TERCEIROS - PESSOA FÍSICA	1.213.42.300.018	10.000,00			
3.3.90.36	OUTROS SERVIÇOS DE TERCEIROS - PESSOA FÍSICA	1.214.02.300.001	230.000,00			
3.3.90.36	OUTROS SERVIÇOS DE TERCEIROS - PESSOA FÍSICA	1.214.08.300.008	37.000,00			
3.3.90.36	OUTROS SERVIÇOS DE TERCEIROS - PESSOA FÍSICA	1.214.13.300.014	6.000,00			
3.3.90.39	OUTROS SERVIÇOS DE TERCEIROS - PESSOA JURÍDICA	1.211.00.001.001	1.459.000,00			
3.3.90.39	OUTROS SERVIÇOS DE TERCEIROS - PESSOA JURÍDICA	1.213.42.300.018	10.000,00			

**PREFEITURA DO LAGOA DE ITAENGA**

Rua 21 de Abril, 01 - CNPJ:11097250/0001-08

Orçamento Programa - Exercício de 2020

Anexo 02

Page 14

Documento Assinado Digitalmente por: MARIA DAS GRACAS DE ARRUDA SILVA
Acesse em: <https://epec.pe.gov.br/epp/validarDoc.seam> Código do documento: b67ed60a-66cc-4a7c-956d-be51aah182b**NATUREZA DA DESPESA POR ORGÃO**

PODER		03 FUNDOS				
ORGÃO		01 Fundo Municipal de Saúde				
Código	Especificação	F.R.-C.A.	Elemento	Modalidade	Grupo	Categoria Econômica
3.3.90.39	OUTROS SERVIÇOS DE TERCEIROS - PESSOA JURÍDICA	1.214.02.300.001	2.197.000,00			
3.3.90.39	OUTROS SERVIÇOS DE TERCEIROS - PESSOA JURÍDICA	1.214.08.300.008	105.000,00			
3.3.90.39	OUTROS SERVIÇOS DE TERCEIROS - PESSOA JURÍDICA	1.214.13.300.014	7.000,00			
3.3.90.47	OBRIGAÇÕES TRIBUTÁRIAS E CONTRIBUTIVAS	1.211.00.001.001	2.000,00			
3.3.90.48	OUTROS AUXÍLIOS FINANCEIROS A PESSOA FÍSICA	1.211.00.001.001	34.000,00			
3.3.90.92	DESPESAS DE EXERCÍCIOS ANTERIORES	1.211.00.001.001	1.000,00			
4.0.00.00	DESPESAS DE CAPITAL					1.161.000,00
4.4.00.00	INVESTIMENTOS				1.161.000,00	
4.4.90.00	APLICAÇÕES DIRETAS			1.161.000,00		
4.4.90.51	OBRAS E INSTALAÇÕES	1.211.00.001.001	15.000,00			
4.4.90.51	OBRAS E INSTALAÇÕES	1.215.02.300.001	130.000,00			
4.4.90.51	OBRAS E INSTALAÇÕES	1.215.46.300.046	100.000,00			
4.4.90.51	OBRAS E INSTALAÇÕES	1.220.21.300.098	141.000,00			
4.4.90.52	EQUIPAMENTOS E MATERIAL PERMANENTE	1.211.00.001.001	155.000,00			
4.4.90.52	EQUIPAMENTOS E MATERIAL PERMANENTE	1.215.02.300.001	190.000,00			
4.4.90.52	EQUIPAMENTOS E MATERIAL PERMANENTE	1.215.46.300.046	330.000,00			
4.4.90.52	EQUIPAMENTOS E MATERIAL PERMANENTE	1.220.21.300.098	100.000,00			
TOTAL						13.630.000,00



Documento Assinado Digitalmente por: MARIA DAS GRACAS DE ARRUDA SILVA
Acesse em: https://epec.itaenga.pe.br/epi/validarDoc.seam Código do documento: b67ed60a-66cc-4a7c-956d-be51aah16f2b

NATUREZA DA DESPESA POR ORGÃO

PODER		03 FUNDOS				
ORGÃO		02 Fundo Municipal de Assistência Social				
Código	Especificação	F.R.-C.A.	Elemento	Modalidade	Grupo	Categoria Econômica
3.0.00.00	DESPESAS CORRENTES					2.108.000,00
3.1.00.00	PESSOAL E ENCARGOS SOCIAIS				1.166.000,00	
3.1.90.00	APLICAÇÕES DIRETAS			1.166.000,00		
3.1.90.04	CONTRATAÇÃO POR TEMPO DETERMINADO	1.001.00.001.001	285.000,00			
3.1.90.04	CONTRATAÇÃO POR TEMPO DETERMINADO	1.311.16.500.003	70.000,00			
3.1.90.04	CONTRATAÇÃO POR TEMPO DETERMINADO	1.311.17.500.004	31.000,00			
3.1.90.04	CONTRATAÇÃO POR TEMPO DETERMINADO	1.311.18.500.001	145.000,00			
3.1.90.04	CONTRATAÇÃO POR TEMPO DETERMINADO	1.311.19.500.006	19.000,00			
3.1.90.04	CONTRATAÇÃO POR TEMPO DETERMINADO	1.311.33.500.011	93.000,00			
3.1.90.04	CONTRATAÇÃO POR TEMPO DETERMINADO	1.390.45.500.012	10.000,00			
3.1.90.04	CONTRATAÇÃO POR TEMPO DETERMINADO	1.390.48.500.013	135.000,00			
3.1.90.11	VENCIMENTOS E VANTAGENS FIXAS - PESSOAL CIVIL	1.001.00.001.001	258.000,00			
3.1.90.11	VENCIMENTOS E VANTAGENS FIXAS - PESSOAL CIVIL	1.311.16.500.003	16.000,00			
3.1.90.11	VENCIMENTOS E VANTAGENS FIXAS - PESSOAL CIVIL	1.311.17.500.004	11.000,00			
3.1.90.11	VENCIMENTOS E VANTAGENS FIXAS - PESSOAL CIVIL	1.311.18.500.001	1.000,00			
3.1.90.11	VENCIMENTOS E VANTAGENS FIXAS - PESSOAL CIVIL	1.311.19.500.006	20.000,00			
3.1.90.13	OBRIGAÇÕES PATRONAIS	1.001.00.001.001	64.000,00			
3.1.90.13	OBRIGAÇÕES PATRONAIS	1.311.16.500.003	4.000,00			
3.1.90.13	OBRIGAÇÕES PATRONAIS	1.311.17.500.004	1.000,00			
3.1.90.13	OBRIGAÇÕES PATRONAIS	1.311.18.500.001	1.000,00			
3.1.90.13	OBRIGAÇÕES PATRONAIS	1.311.19.500.006	1.000,00			
3.1.90.94	INDENIZAÇÕES E RESTITUIÇÕES TRABALHISTAS	1.001.00.001.001	1.000,00			
3.3.00.00	OUTRAS DESPESAS CORRENTES				942.000,00	
3.3.50.00	TRANSFERÊNCIAS A INSTITUIÇÕES PRIVADAS SEM FINS LUCR			5.000,00		
3.3.50.43	SUBVENÇÕES SOCIAIS	1.001.00.001.001	5.000,00			
3.3.90.00	APLICAÇÕES DIRETAS			937.000,00		
3.3.90.14	DIÁRIAS - CIVIL	1.001.00.001.001	14.000,00			
3.3.90.14	DIÁRIAS - CIVIL	1.311.19.500.006	2.000,00			
3.3.90.14	DIÁRIAS - CIVIL	1.311.20.500.007	2.000,00			
3.3.90.30	MATERIAL DE CONSUMO	1.001.00.001.001	122.000,00			
3.3.90.30	MATERIAL DE CONSUMO	1.311.16.500.003	6.000,00			
3.3.90.30	MATERIAL DE CONSUMO	1.311.17.500.004	20.000,00			
3.3.90.30	MATERIAL DE CONSUMO	1.311.18.500.001	15.000,00			
3.3.90.30	MATERIAL DE CONSUMO	1.311.19.500.006	24.000,00			
3.3.90.30	MATERIAL DE CONSUMO	1.311.20.500.007	7.000,00			
3.3.90.30	MATERIAL DE CONSUMO	1.311.22.500.005	2.000,00			
3.3.90.30	MATERIAL DE CONSUMO	1.311.33.500.011	30.000,00			
3.3.90.30	MATERIAL DE CONSUMO	1.390.48.500.013	16.000,00			
3.3.90.30	MATERIAL DE CONSUMO	1.390.49.500.002	8.000,00			



PREFEITURA DO LAGOA DE ITAENGA

Rua 21 de Abril, 01 - CNPJ:11097250/0001-08

Orçamento Programa - Exercício de 2020

Anexo 02

Page 16



Documento Assinado Digitalmente por: MARIA DAS GRACAS DE ARRUDA SILVA
Acesse em: <https://epec.gov.br/epp/validarDoc.seam> Código do documento: b67ed60a-66cc-4a7c-956d-be51aah16f2b

NATUREZA DA DESPESA POR ORGÃO

PODER		03 FUNDOS				
ORGÃO		02 Fundo Municipal de Assistência Social				
Código	Especificação	F.R.-C.A.	Elemento	Modalidade	Grupo	Categoria Econômica
3.3.90.31	PREMIAÇÕES CULTURAIS, ARTÍSTICAS, CIENTÍFICAS, DESP	1.390.48.500.013	2.000,00			
3.3.90.32	MATERIAL, BEM OU SERVIÇO PARA DISTRIBUIÇÃO GRATUIT.	1.001.00.001.001	252.000,00			
3.3.90.32	MATERIAL, BEM OU SERVIÇO PARA DISTRIBUIÇÃO GRATUIT.	1.311.18.500.001	1.000,00			
3.3.90.32	MATERIAL, BEM OU SERVIÇO PARA DISTRIBUIÇÃO GRATUIT.	1.311.33.500.011	1.000,00			
3.3.90.32	MATERIAL, BEM OU SERVIÇO PARA DISTRIBUIÇÃO GRATUIT.	1.390.48.500.013	2.000,00			
3.3.90.33	PASSAGENS E DESPESAS COM LOCOMOÇÃO	1.001.00.001.001	1.000,00			
3.3.90.36	OUTROS SERVIÇOS DE TERCEIROS - PESSOA FÍSICA	1.001.00.001.001	108.000,00			
3.3.90.36	OUTROS SERVIÇOS DE TERCEIROS - PESSOA FÍSICA	1.311.16.500.003	6.000,00			
3.3.90.36	OUTROS SERVIÇOS DE TERCEIROS - PESSOA FÍSICA	1.311.17.500.004	20.000,00			
3.3.90.36	OUTROS SERVIÇOS DE TERCEIROS - PESSOA FÍSICA	1.311.18.500.001	17.000,00			
3.3.90.36	OUTROS SERVIÇOS DE TERCEIROS - PESSOA FÍSICA	1.311.19.500.006	22.000,00			
3.3.90.36	OUTROS SERVIÇOS DE TERCEIROS - PESSOA FÍSICA	1.311.20.500.007	9.000,00			
3.3.90.36	OUTROS SERVIÇOS DE TERCEIROS - PESSOA FÍSICA	1.311.22.500.005	2.000,00			
3.3.90.36	OUTROS SERVIÇOS DE TERCEIROS - PESSOA FÍSICA	1.311.33.500.011	5.000,00			
3.3.90.36	OUTROS SERVIÇOS DE TERCEIROS - PESSOA FÍSICA	1.390.48.500.013	15.000,00			
3.3.90.36	OUTROS SERVIÇOS DE TERCEIROS - PESSOA FÍSICA	1.390.49.500.002	4.000,00			
3.3.90.39	OUTROS SERVIÇOS DE TERCEIROS - PESSOA JURÍDICA	1.001.00.001.001	116.000,00			
3.3.90.39	OUTROS SERVIÇOS DE TERCEIROS - PESSOA JURÍDICA	1.311.16.500.003	1.000,00			
3.3.90.39	OUTROS SERVIÇOS DE TERCEIROS - PESSOA JURÍDICA	1.311.17.500.004	20.000,00			
3.3.90.39	OUTROS SERVIÇOS DE TERCEIROS - PESSOA JURÍDICA	1.311.18.500.001	5.000,00			
3.3.90.39	OUTROS SERVIÇOS DE TERCEIROS - PESSOA JURÍDICA	1.311.19.500.006	21.000,00			
3.3.90.39	OUTROS SERVIÇOS DE TERCEIROS - PESSOA JURÍDICA	1.311.20.500.007	11.000,00			
3.3.90.39	OUTROS SERVIÇOS DE TERCEIROS - PESSOA JURÍDICA	1.311.22.500.005	2.000,00			
3.3.90.39	OUTROS SERVIÇOS DE TERCEIROS - PESSOA JURÍDICA	1.311.33.500.011	5.000,00			
3.3.90.39	OUTROS SERVIÇOS DE TERCEIROS - PESSOA JURÍDICA	1.390.48.500.013	15.000,00			
3.3.90.39	OUTROS SERVIÇOS DE TERCEIROS - PESSOA JURÍDICA	1.390.49.500.002	4.000,00			
3.3.90.47	OBRIGAÇÕES TRIBUTÁRIAS E CONTRIBUTIVAS	1.001.00.001.001	1.000,00			
3.3.90.92	DESPESAS DE EXERCÍCIOS ANTERIORES	1.001.00.001.001	1.000,00			
4.0.00.00	DESPESAS DE CAPITAL					206.000,00
4.4.00.00	INVESTIMENTOS				206.000,00	
4.4.90.00	APLICAÇÕES DIRETAS			206.000,00		
4.4.90.51	OBRAS E INSTALAÇÕES	1.001.00.001.001	35.000,00			
4.4.90.51	OBRAS E INSTALAÇÕES	1.311.17.500.004	8.000,00			
4.4.90.51	OBRAS E INSTALAÇÕES	1.312.21.500.008	10.000,00			
4.4.90.52	EQUIPAMENTOS E MATERIAL PERMANENTE	1.001.00.001.001	70.000,00			
4.4.90.52	EQUIPAMENTOS E MATERIAL PERMANENTE	1.311.16.500.003	1.000,00			
4.4.90.52	EQUIPAMENTOS E MATERIAL PERMANENTE	1.311.17.500.004	10.000,00			
4.4.90.52	EQUIPAMENTOS E MATERIAL PERMANENTE	1.311.18.500.001	1.000,00			



PREFEITURA DO LAGOA DE ITAENGA

Rua 21 de Abril, 01 - CNPJ:11097250/0001-08

Orçamento Programa - Exercício de 2020

Anexo 02

Page 17



Documento Assinado Digitalmente por: MARIA DAS GRACAS DE ARRUDA SILVA
Acesse em: <https://epec6e1e.giv.br/epp/validarDoc.seam> Código do Documento: b67ed60a-66cc-4a7c-956d-be51aab16f2b

NATUREZA DA DESPESA POR ORGÃO

PODER	03 FUNDOS						
ORGÃO	02 Fundo Municipal de Assistência Social						
Código	Especificação	F.R.-C.A.	Elemento	Modalidade	Grupo	Categoria Econômica	
4.4.90.52	EQUIPAMENTOS E MATERIAL PERMANENTE	1.311.19.500.006	22.000,00				
4.4.90.52	EQUIPAMENTOS E MATERIAL PERMANENTE	1.311.20.500.007	2.000,00				
4.4.90.52	EQUIPAMENTOS E MATERIAL PERMANENTE	1.311.33.500.011	7.000,00				
4.4.90.52	EQUIPAMENTOS E MATERIAL PERMANENTE	1.312.21.500.008	20.000,00				
4.4.90.52	EQUIPAMENTOS E MATERIAL PERMANENTE	1.390.48.500.013	15.000,00				
4.4.90.52	EQUIPAMENTOS E MATERIAL PERMANENTE	1.390.49.500.002	5.000,00				
TOTAL							2.314.000,00

**PREFEITURA DO LAGOA DE ITAENGA**

Rua 21 de Abril, 01 - CNPJ:11097250/0001-08

Orçamento Programa - Exercício de 2020

Anexo 02

Page 18

Documento Assinado Digitalmente por: MARIA DAS GRACAS DE ARRUDA SILVA
Acesse em: <https://epec.gov.br/epp/validadoc.seam> Código do documento: b67ed609-66cc-4a7c-956d-85aab16f2b**NATUREZA DA DESPESA POR ORGÃO**

PODER		03 FUNDOS				
ORGÃO		03 Fundo Municipal da Criança e do Adolescente				
Código	Especificação	F.R.-C.A.	Elemento	Modalidade	Grupo	Categoria Econômica
3.0.00.00	DESPESAS CORRENTES					334.000,00
3.3.00.00	OUTRAS DESPESAS CORRENTES				334.000,00	
3.3.50.00	TRANSFERÊNCIAS A INSTITUIÇÕES PRIVADAS SEM FINS LUCR			280.000,00		
3.3.50.41	CONTRIBUIÇÕES	1.001.00.001.001	60.000,00			
3.3.50.41	CONTRIBUIÇÕES	1.390.50.500.014	220.000,00			
3.3.90.00	APLICAÇÕES DIRETAS			54.000,00		
3.3.90.14	DIÁRIAS - CIVIL	1.001.00.001.001	3.000,00			
3.3.90.30	MATERIAL DE CONSUMO	1.001.00.001.001	10.000,00			
3.3.90.32	MATERIAL, BEM OU SERVIÇO PARA DISTRIBUIÇÃO GRATUIT.	1.001.00.001.001	5.000,00			
3.3.90.36	OUTROS SERVIÇOS DE TERCEIROS - PESSOA FÍSICA	1.001.00.001.001	18.000,00			
3.3.90.39	OUTROS SERVIÇOS DE TERCEIROS - PESSOA JURÍDICA	1.001.00.001.001	13.000,00			
3.3.90.47	OBRIGAÇÕES TRIBUTÁRIAS E CONTRIBUTIVAS	1.001.00.001.001	5.000,00			
4.0.00.00	DESPESAS DE CAPITAL					5.000,00
4.4.00.00	INVESTIMENTOS				5.000,00	
4.4.90.00	APLICAÇÕES DIRETAS			5.000,00		
4.4.90.52	EQUIPAMENTOS E MATERIAL PERMANENTE	1.001.00.001.001	5.000,00			
TOTAL						339.000,00



PREFEITURA DO LAGOA DE ITAENGA

Rua 21 de Abril, 01 - CNPJ:11097250/0001-08

Orçamento Programa - Exercício de 2020

Anexo 02

Page 19



Documento Assinado Digitalmente por: MARIA DAS GRACAS DE ANDREUDA SILVA
Acesse em: <https://efee.gov.br/ep/validarDoc.seam> Código do documento: b67ed60a-66cc-487c-956d-be51aab16f2b

NATUREZA DA DESPESA POR ORGÃO

PODER		03 FUNDOS				
ORGÃO		04 Fundo Municipal de Apoio ao Desenvolvimento Municipal - FEM				
Código	Especificação	F.R.-C.A.	Elemento	Modalidade	Grupo	Categoria Econômica
4.0.00.00	DESPESAS DE CAPITAL					352.400,00
4.4.00.00	INVESTIMENTOS				352.400,00	
4.4.90.00	APLICAÇÕES DIRETAS			352.400,00		
4.4.90.51	OBRAS E INSTALAÇÕES	1.001.00.001.001	5.000,00			
4.4.90.51	OBRAS E INSTALAÇÕES	1.510.21.110.001	10.000,00			
4.4.90.51	OBRAS E INSTALAÇÕES	1.520.21.110.004	260.000,00			
4.4.90.52	EQUIPAMENTOS E MATERIAL PERMANENTE	1.001.00.001.001	5.000,00			
4.4.90.52	EQUIPAMENTOS E MATERIAL PERMANENTE	1.520.21.110.003	72.400,00			
TOTAL						352.400,00

**PREFEITURA DO LAGOA DE ITAENGA**

Rua 21 de Abril, 01 - CNPJ:11097250/0001-08

Orçamento Programa - Exercício de 2020

Anexo 02

Page 20

Documento Assinado Digitalmente por: MARIA DAS GRACAS DE ARRUDA SILVA
Acesse em: <https://efcfe.gov.br/epm/validarDoc.seam> Código do documento: b67ed60a-6600-417c-956d-be51aab16f2b**NATUREZA DA DESPESA POR ORGÃO**

PODER		03 FUNDOS				
ORGÃO		05 Conselho Municipal da Criança e do Adolescente				
Código	Especificação	F.R.-C.A.	Elemento	Modalidade	Grupo	Categoria Econômica
3.0.00.00	DESPESAS CORRENTES					136.000,00
3.3.00.00	OUTRAS DESPESAS CORRENTES				136.000,00	
3.3.90.00	APLICAÇÕES DIRETAS			136.000,00		
3.3.90.14	DIÁRIAS - CIVIL	1.001.00.001.001	3.000,00			
3.3.90.30	MATERIAL DE CONSUMO	1.001.00.001.001	10.000,00			
3.3.90.36	OUTROS SERVIÇOS DE TERCEIROS - PESSOA FÍSICA	1.001.00.001.001	46.000,00			
3.3.90.39	OUTROS SERVIÇOS DE TERCEIROS - PESSOA JURÍDICA	1.001.00.001.001	66.000,00			
3.3.90.47	OBRIGAÇÕES TRIBUTÁRIAS E CONTRIBUTIVAS	1.001.00.001.001	11.000,00			
4.0.00.00	DESPESAS DE CAPITAL					10.000,00
4.4.00.00	INVESTIMENTOS				10.000,00	
4.4.90.00	APLICAÇÕES DIRETAS			10.000,00		
4.4.90.51	OBRAS E INSTALAÇÕES	1.001.00.001.001	5.000,00			
4.4.90.52	EQUIPAMENTOS E MATERIAL PERMANENTE	1.001.00.001.001	5.000,00			
TOTAL						146.000,00



Documento Assinado Digitalmente por: MARIA DAS GRACAS DE ARRUDA SILVA
 Acesse em: <https://epec.itaenga.pe.br/epi/validarDoc.seam> Código do documento: b67ed60a-66cc-4a7c-956d-be58ab16f2b

NATUREZA DA DESPESA POR ORGÃO

PODER ORGÃO						
04 CONSÓRCIOS						
01 COMANAS						
Código	Especificação	F.R.-C.A.	Elemento	Modalidade	Grupo	Categoria Econômica
3.0.00.00	DESPESAS CORRENTES					14.582,80
3.1.00.00	PESSOAL E ENCARGOS SOCIAIS				7.904,46	
3.1.90.00	APLICAÇÕES DIRETAS			7.904,46		
3.1.90.04	CONTRATAÇÃO POR TEMPO DETERMINADO	1.910.47.130.001	894,17			
3.1.90.11	VENCIMENTOS E VANTAGENS FIXAS - PESSOAL CIVIL	1.910.47.130.001	5.642,22			
3.1.90.13	OBRIGAÇÕES PATRONAIS	1.910.47.130.001	1.323,37			
3.1.90.92	DESPESAS DE EXERCÍCIOS ANTERIORES	1.910.47.130.001	44,70			
3.3.00.00	OUTRAS DESPESAS CORRENTES				6.679,47	
3.3.90.00	APLICAÇÕES DIRETAS			6.679,47		
3.3.90.14	DIÁRIAS - CIVIL	1.910.47.130.001	178,83			
3.3.90.30	MATERIAL DE CONSUMO	1.910.47.130.001	178,82			
3.3.90.31	PREMIAÇÕES CULTURAIS, ARTÍSTICAS, CIENTÍFICAS, DESP(1.910.47.130.001	35,77			
3.3.90.33	PASSAGENS E DESPESAS COM LOCOMOÇÃO	1.910.47.130.001	160,96			
3.3.90.35	SERVIÇOS DE CONSULTORIA	1.910.47.130.001	1.269,73			
3.3.90.36	OUTROS SERVIÇOS DE TERCEIROS - PESSOA FÍSICA	1.910.47.130.001	679,58			
3.3.90.39	OUTROS SERVIÇOS DE TERCEIROS - PESSOA JURÍDICA	1.910.47.130.001	4.166,84			
3.3.90.92	DESPESAS DE EXERCÍCIOS ANTERIORES	1.910.47.130.001	8,94			
4.0.00.00	DESPESAS DE CAPITAL					10.908,37
4.4.00.00	INVESTIMENTOS				10.640,62	
4.4.90.00	APLICAÇÕES DIRETAS			10.640,62		
4.4.90.52	EQUIPAMENTOS E MATERIAL PERMANENTE	1.910.47.130.001	10.640,62			
4.6.00.00	AMORTIZAÇÃO DA DÍVIDA				268,25	
4.6.90.00	APLICAÇÕES DIRETAS			268,25		
4.6.90.71	PRINCIPAL DA DÍVIDA CONTRATUAL RESGATADA	1.910.47.130.001	268,25			
TOTAL						25.492,80



PREFEITURA DO LAGOA DE ITAENGA

Rua 21 de Abril, 01 - CNPJ:11097250/0001-08

Orçamento Programa - Exercício de 2020

Anexo 02

Page 22



Documento Assinado Digitalmente por: MARIA DA CONCEIÇÃO DE ARRUDA SILVA
Acesse em: <https://efcfe.gov.br/epm/validarDoc.aspx?CodigoDoDocumento=b67ed60a-66cc-487c-956d-be51aab16f2b>

NATUREZA DA DESPESA POR ORGÃO

PODER							569.000,00
ORGÃO							569.000,00
Código	Especificação	F.R.-C.A.	Elemento	Modalidade	Grupo	Categoria Econômica	
9.0.00.00	RESERVA DE CONTINGÊNCIA					569.000,00	
9.9.00.00	RESERVA DE CONTINGÊNCIA				569.000,00		
9.9.99.00	A DEFINIR			569.000,00			
9.9.99.99	A CLASSIFICAR	1.001.00.001.001	569.000,00				
TOTAL						569.000,00	
TOTAL GERAL						58.807.000,00	



PREFEITURA DO LAGOA DE ITAENGA

Rua 21 de Abril, 01 - CNPJ:11097250/0001-08

Anexo 02
Page 1

Orçamento Programa - Exercício de 2020

NATUREZA DA DESPESA POR ORGÃO E UNIDADE



Documento Assinado Digitalmente por MARIA DAS GRACAS DE ARRUDA SILVA
Acesse em: <https://eccc.de.br/validador/validadorDoc.seam> Código do documento: b67ed60a-66cc-4a7b-8956d-be51aah16122

Código	Especificação	F.R.-C.A.	Elemento	Modalidade	Grupo	Categoria Econômica
PODER	01 PODER LEGISLATIVO					
ORGÃO	01 Corpo Deliberativo e Secretaria					
UNIDADE	00 Corpo Deliberativo e Secretaria					
3.0.00.00	DESPESAS CORRENTES					2.362.500,00
3.1.00.00	PESSOAL E ENCARGOS SOCIAIS				1.852.500,00	
3.1.90.00	APLICAÇÕES DIRETAS			1.852.500,00		
3.1.90.01	APOSENTADORIAS, RESERVA REMUNERADA E REFORMAS	1.001.00.001.001	71.500,00			
3.1.90.11	VENCIMENTOS E VANTAGENS FIXAS - PESSOAL CIVIL	1.001.00.001.001	1.450.000,00			
3.1.90.13	OBRIGAÇÕES PATRONAIS	1.001.00.001.001	330.000,00			
3.1.90.16	OUTRAS DESPESAS VARIÁVEIS - PESSOAL CIVIL	1.001.00.001.001	1.000,00			
3.3.00.00	OUTRAS DESPESAS CORRENTES				510.000,00	
3.3.90.00	APLICAÇÕES DIRETAS			510.000,00		
3.3.90.14	DIÁRIAS - CIVIL	1.001.00.001.001	130.000,00			
3.3.90.30	MATERIAL DE CONSUMO	1.001.00.001.001	18.000,00			
3.3.90.33	PASSAGENS E DESPESAS COM LOCOMOÇÃO	1.001.00.001.001	2.000,00			
3.3.90.35	SERVIÇOS DE CONSULTORIA	1.001.00.001.001	15.000,00			
3.3.90.36	OUTROS SERVIÇOS DE TERCEIROS - PESSOA FÍSICA	1.001.00.001.001	20.000,00			
3.3.90.39	OUTROS SERVIÇOS DE TERCEIROS - PESSOA JURÍDICA	1.001.00.001.001	230.000,00			
3.3.90.92	DESPESAS DE EXERCÍCIOS ANTERIORES	1.001.00.001.001	5.000,00			
3.3.90.93	INDENIZAÇÕES E RESTITUIÇÕES	1.001.00.001.001	90.000,00			
4.0.00.00	DESPESAS DE CAPITAL					30.000,00
4.4.00.00	INVESTIMENTOS				30.000,00	
4.4.90.00	APLICAÇÕES DIRETAS			30.000,00		
4.4.90.51	OBRAS E INSTALAÇÕES	1.001.00.001.001	10.000,00			
4.4.90.52	EQUIPAMENTOS E MATERIAL PERMANENTE	1.001.00.001.001	20.000,00			
TOTAL						2.392.500,00



PREFEITURA DO LAGOA DE ITAENGA

Rua 21 de Abril, 01 - CNPJ:11097250/0001-08

Orçamento Programa - Exercício de 2020

NATUREZA DA DESPESA POR ORGÃO E UNIDADE

Anexo 02
Page 2



Documento Assinado Digitalmente por MARIA DAS GRACAS DE ARRUDA SILVA
Acesse em: https://epec.de.gov.br/validador/validarDoc.seam?codigo_documento=b67ed60a-66cc-497c-956d-bc5116162b

Código	Especificação	F.R.-C.A.	Elemento	Modalidade	Grupo	Categoria Econômica
PODER	02 PODER EXECUTIVO					
ORGÃO	01 Gabinete do Prefeito					
UNIDADE	00 Gabinete do Prefeito					
3.0.00.00	DESPESAS CORRENTES					1.030.000,00
3.1.00.00	PESSOAL E ENCARGOS SOCIAIS				891.000,00	
3.1.90.00	APLICAÇÕES DIRETAS			891.000,00		
3.1.90.04	CONTRATAÇÃO POR TEMPO DETERMINADO	1.001.00.001.001	38.000,00			
3.1.90.11	VENCIMENTOS E VANTAGENS FIXAS - PESSOAL CIVIL	1.001.00.001.001	715.000,00			
3.1.90.13	OBRIGAÇÕES PATRONAIS	1.001.00.001.001	137.000,00			
3.1.90.92	DESPESAS DE EXERCÍCIOS ANTERIORES	1.001.00.001.001	1.000,00			
3.3.00.00	OUTRAS DESPESAS CORRENTES				139.000,00	
3.3.90.00	APLICAÇÕES DIRETAS			139.000,00		
3.3.90.14	DIÁRIAS - CIVIL	1.001.00.001.001	25.000,00			
3.3.90.30	MATERIAL DE CONSUMO	1.001.00.001.001	37.000,00			
3.3.90.33	PASSAGENS E DESPESAS COM LOCOMOÇÃO	1.001.00.001.001	10.000,00			
3.3.90.35	SERVIÇOS DE CONSULTORIA	1.001.00.001.001	5.000,00			
3.3.90.36	OUTROS SERVIÇOS DE TERCEIROS - PESSOA FÍSICA	1.001.00.001.001	22.000,00			
3.3.90.39	OUTROS SERVIÇOS DE TERCEIROS - PESSOA JURÍDICA	1.001.00.001.001	37.000,00			
3.3.90.92	DESPESAS DE EXERCÍCIOS ANTERIORES	1.001.00.001.001	3.000,00			
4.0.00.00	DESPESAS DE CAPITAL					25.000,00
4.4.00.00	INVESTIMENTOS				25.000,00	
4.4.90.00	APLICAÇÕES DIRETAS			25.000,00		
4.4.90.52	EQUIPAMENTOS E MATERIAL PERMANENTE	1.001.00.001.001	25.000,00			
TOTAL						1.055.000,00



PREFEITURA DO LAGOA DE ITAENGA

Rua 21 de Abril, 01 - CNPJ:11097250/0001-08

Orçamento Programa - Exercício de 2020

NATUREZA DA DESPESA POR ORGÃO E UNIDADE

Anexo 02
Page 3



Documento Assinado Digitalmente por MARIA DAS GRACAS DE ARRUDA SILVA
Acesse em: https://epec.de.gov.br/validador/validarDoc.seam?codigo_documento=b67ed60a-6600-447c-956d-be51aab16f2b

Código	Especificação	F.R.-C.A.	Elemento	Modalidade	Grupo	Categoria Econômica
PODER	02 PODER EXECUTIVO					
ORGÃO	02 Secretaria de Assuntos Jurídicos					
UNIDADE	00 Secretaria de Assuntos Jurídicos					
3.0.00.00	DESPESAS CORRENTES					188.000,00
3.1.00.00	PESSOAL E ENCARGOS SOCIAIS				167.000,00	
3.1.90.00	APLICAÇÕES DIRETAS			167.000,00		
3.1.90.11	VENCIMENTOS E VANTAGENS FIXAS - PESSOAL CIVIL	1.001.00.001.001	137.000,00			
3.1.90.13	OBRIGAÇÕES PATRONAIS	1.001.00.001.001	30.000,00			
3.3.00.00	OUTRAS DESPESAS CORRENTES				21.000,00	
3.3.90.00	APLICAÇÕES DIRETAS			21.000,00		
3.3.90.14	DIÁRIAS - CIVIL	1.001.00.001.001	5.000,00			
3.3.90.30	MATERIAL DE CONSUMO	1.001.00.001.001	3.000,00			
3.3.90.36	OUTROS SERVIÇOS DE TERCEIROS - PESSOA FÍSICA	1.001.00.001.001	3.000,00			
3.3.90.39	OUTROS SERVIÇOS DE TERCEIROS - PESSOA JURÍDICA	1.001.00.001.001	10.000,00			
4.0.00.00	DESPESAS DE CAPITAL					10.000,00
4.4.00.00	INVESTIMENTOS				10.000,00	
4.4.90.00	APLICAÇÕES DIRETAS			10.000,00		
4.4.90.52	EQUIPAMENTOS E MATERIAL PERMANENTE	1.001.00.001.001	10.000,00			
TOTAL						198.000,00

**PREFEITURA DO LAGOA DE ITAENGA**

Rua 21 de Abril, 01 - CNPJ:11097250/0001-08

Anexo 02

Page 4

Orçamento Programa - Exercício de 2020

NATUREZA DA DESPESA POR ORGÃO E UNIDADEDocumento Assinado Digitalmente por MARIA DAS GRACAS DE ARRUDA SILVA
Acesse em: [https://epec.de.gov.br/validador/validadorDoc.seam?codigo_documento:b67ed60a-66cc-4a7c-956d-be51aaf06f2b](https://epec.de.gov.br/validador/validadorDoc.seam?codigo_documento=b67ed60a-66cc-4a7c-956d-be51aaf06f2b)

Código	Especificação	F.R.-C.A.	Elemento	Modalidade	Grupo	Categoria Econômica
PODER	02 PODER EXECUTIVO					
ORGÃO	03 Secretaria de Administração, Governo e Desenv. Econômico					
UNIDADE	00 Secretaria de Administração, Governo e Desenvol. Econômico					
3.0.00.00	DESPESAS CORRENTES					3.420.000,00
3.1.00.00	PESSOAL E ENCARGOS SOCIAIS				2.097.000,00	
3.1.90.00	APLICAÇÕES DIRETAS			2.097.000,00		
3.1.90.01	APOSENTADORIAS, RESERVA REMUNERADA E REFORMAS	1.001.00.001.001	142.000,00			
3.1.90.03	PENSÕES	1.001.00.001.001	5.000,00			
3.1.90.04	CONTRATAÇÃO POR TEMPO DETERMINADO	1.001.00.001.001	519.000,00			
3.1.90.11	VENCIMENTOS E VANTAGENS FIXAS - PESSOAL CIVIL	1.001.00.001.001	1.169.000,00			
3.1.90.13	OBRIGAÇÕES PATRONAIS	1.001.00.001.001	257.000,00			
3.1.90.92	DESPESAS DE EXERCÍCIOS ANTERIORES	1.001.00.001.001	5.000,00			
3.3.00.00	OUTRAS DESPESAS CORRENTES				1.323.000,00	
3.3.50.00	TRANSFERÊNCIAS A INSTITUIÇÕES PRIVADAS SEM FINS LUCRATIVOS			150.000,00		
3.3.50.41	CONTRIBUIÇÕES	1.001.00.001.001	150.000,00			
3.3.90.00	APLICAÇÕES DIRETAS			1.173.000,00		
3.3.90.14	DIÁRIAS - CIVIL	1.001.00.001.001	17.000,00			
3.3.90.30	MATERIAL DE CONSUMO	1.001.00.001.001	212.000,00			
3.3.90.33	PASSAGENS E DESPESAS COM LOCOMOÇÃO	1.001.00.001.001	2.000,00			
3.3.90.36	OUTROS SERVIÇOS DE TERCEIROS - PESSOA FÍSICA	1.001.00.001.001	112.000,00			
3.3.90.39	OUTROS SERVIÇOS DE TERCEIROS - PESSOA JURÍDICA	1.001.00.001.001	815.000,00			
3.3.90.41	CONTRIBUIÇÕES	1.001.00.001.001	5.000,00			
3.3.90.47	OBRIGAÇÕES TRIBUTÁRIAS E CONTRIBUTIVAS	1.001.00.001.001	5.000,00			
3.3.90.92	DESPESAS DE EXERCÍCIOS ANTERIORES	1.001.00.001.001	5.000,00			
4.0.00.00	DESPESAS DE CAPITAL					200.000,00
4.4.00.00	INVESTIMENTOS				200.000,00	
4.4.90.00	APLICAÇÕES DIRETAS			200.000,00		
4.4.90.52	EQUIPAMENTOS E MATERIAL PERMANENTE	1.001.00.001.001	200.000,00			
TOTAL						3.620.000,00

**PREFEITURA DO LAGOA DE ITAENGA**

Rua 21 de Abril, 01 - CNPJ:11097250/0001-08

Anexo 02
Page 5

Orçamento Programa - Exercício de 2020

NATUREZA DA DESPESA POR ORGÃO E UNIDADEDocumento Assinado Digitalmente por MARIA DAS GRACAS DE ARRUDA SILVA
Acesse em: [https://epec.de.gov.br/validador/seam/Codigo do documento: b67ed60a-66cc-4a7c-956d-be51aab16f2b](https://epec.de.gov.br/validador/seam/Codigo%20do%20documento%3A%20b67ed60a-66cc-4a7c-956d-be51aab16f2b)

PODER		02 PODER EXECUTIVO				
ORGÃO		04 Secretaria de Finanças				
UNIDADE		00 Secretaria de Finanças				
Código	Especificação	F.R.-C.A.	Elemento	Modalidade	Grupo	Categoria Econômica
3.0.00.00	DESPESAS CORRENTES					1.241.000,00
3.1.00.00	PESSOAL E ENCARGOS SOCIAIS				240.000,00	
3.1.90.00	APLICAÇÕES DIRETAS			240.000,00		
3.1.90.04	CONTRATAÇÃO POR TEMPO DETERMINADO	1.001.00.001.001	2.000,00			
3.1.90.11	VENCIMENTOS E VANTAGENS FIXAS - PESSOAL CIVIL	1.001.00.001.001	115.000,00			
3.1.90.13	OBRIGAÇÕES PATRONAIS	1.001.00.001.001	25.000,00			
3.1.90.16	OUTRAS DESPESAS VARIÁVEIS - PESSOAL CIVIL	1.001.00.001.001	2.000,00			
3.1.90.91	SENTENÇAS JUDICIAIS	1.001.00.001.001	95.000,00			
3.1.90.92	DESPESAS DE EXERCÍCIOS ANTERIORES	1.001.00.001.001	1.000,00			
3.2.00.00	JUROS E ENCARGOS DA DÍVIDA				10.000,00	
3.2.90.00	APLICAÇÕES DIRETAS			10.000,00		
3.2.90.21	JUROS SOBRE A DÍVIDA POR CONTRATO	1.001.00.001.001	5.000,00			
3.2.90.22	OUTROS ENCARGOS SOBRE A DÍVIDA POR CONTRATO	1.001.00.001.001	5.000,00			
3.3.00.00	OUTRAS DESPESAS CORRENTES				991.000,00	
3.3.90.00	APLICAÇÕES DIRETAS			991.000,00		
3.3.90.14	DIÁRIAS - CIVIL	1.001.00.001.001	7.000,00			
3.3.90.30	MATERIAL DE CONSUMO	1.001.00.001.001	25.000,00			
3.3.90.31	PREMIAÇÕES CULTURAIS, ARTÍSTICAS, CIENTÍFICAS, DESPESAS	1.001.00.001.001	20.000,00			
3.3.90.33	PASSAGENS E DESPESAS COM LOCOMOÇÃO	1.001.00.001.001	2.000,00			
3.3.90.35	SERVIÇOS DE CONSULTORIA	1.001.00.001.001	2.000,00			
3.3.90.36	OUTROS SERVIÇOS DE TERCEIROS - PESSOA FÍSICA	1.001.00.001.001	40.000,00			
3.3.90.39	OUTROS SERVIÇOS DE TERCEIROS - PESSOA JURÍDICA	1.001.00.001.001	350.000,00			
3.3.90.47	OBRIGAÇÕES TRIBUTÁRIAS E CONTRIBUTIVAS	1.001.00.001.001	500.000,00			
3.3.90.47	OBRIGAÇÕES TRIBUTÁRIAS E CONTRIBUTIVAS	1.610.23.100.001	5.000,00			
3.3.90.91	SENTENÇAS JUDICIAIS	1.001.00.001.001	10.000,00			
3.3.90.93	INDENIZAÇÕES E RESTITUIÇÕES	1.001.00.001.001	30.000,00			
4.0.00.00	DESPESAS DE CAPITAL					1.282.000,00
4.4.00.00	INVESTIMENTOS				115.000,00	
4.4.90.00	APLICAÇÕES DIRETAS			115.000,00		
4.4.90.52	EQUIPAMENTOS E MATERIAL PERMANENTE	1.001.00.001.001	115.000,00			
4.6.00.00	AMORTIZAÇÃO DA DÍVIDA				1.167.000,00	
4.6.90.00	APLICAÇÕES DIRETAS			1.167.000,00		
4.6.90.71	PRINCIPAL DA DÍVIDA CONTRATUAL RESGATADA	1.001.00.001.001	1.167.000,00			
TOTAL						2.523.000,00



PREFEITURA DO LAGOA DE ITAENGA

Rua 21 de Abril, 01 - CNPJ:11097250/0001-08

Anexo 02
Page 6

Orçamento Programa - Exercício de 2020

NATUREZA DA DESPESA POR ORGÃO E UNIDADE



Documento Assinado Digitalmente por MARIA DAS GRACAS DE ARRUDA SILVA
Acesse em: <https://eccc.de.gov.br/validador> sem Código do documento: b67ed60a-66cc-4a7c-956d-be51aah16f2b

PODER		02 PODER EXECUTIVO				
ORGÃO		05 Secretaria de Educação				
UNIDADE		00 Secretaria de Educação				
Código	Especificação	F.R.-C.A.	Elemento	Modalidade	Grupo	Categoria Econômica
3.0.00.00	DESPESAS CORRENTES					2.899.451,50
3.1.00.00	PESSOAL E ENCARGOS SOCIAIS				84.000,00	
3.1.90.00	APLICAÇÕES DIRETAS			84.000,00		
3.1.90.04	CONTRATAÇÃO POR TEMPO DETERMINADO	1.111.00.001.001	2.000,00			
3.1.90.11	VENCIMENTOS E VANTAGENS FIXAS - PESSOAL CIVIL	1.111.00.001.001	67.000,00			
3.1.90.13	OBRIGAÇÕES PATRONAIS	1.111.00.001.001	15.000,00			
3.3.00.00	OUTRAS DESPESAS CORRENTES				2.815.451,50	
3.3.90.00	APLICAÇÕES DIRETAS			2.815.451,50		
3.3.90.14	DIÁRIAS - CIVIL	1.001.00.001.001	1.000,00			
3.3.90.14	DIÁRIAS - CIVIL	1.111.00.001.001	12.000,00			
3.3.90.30	MATERIAL DE CONSUMO	1.001.00.001.001	262.000,00			
3.3.90.30	MATERIAL DE CONSUMO	1.111.00.001.001	459.000,00			
3.3.90.30	MATERIAL DE CONSUMO	1.116.40.250.002	30.000,00			
3.3.90.30	MATERIAL DE CONSUMO	1.120.26.200.001	291.000,00			
3.3.90.30	MATERIAL DE CONSUMO	1.121.44.200.011	2.000,00			
3.3.90.30	MATERIAL DE CONSUMO	1.122.27.200.002	335.000,00			
3.3.90.30	MATERIAL DE CONSUMO	1.123.28.200.004	70.000,00			
3.3.90.30	MATERIAL DE CONSUMO	1.124.30.200.007	30.000,00			
3.3.90.30	MATERIAL DE CONSUMO	1.124.43.200.100	5.000,00			
3.3.90.30	MATERIAL DE CONSUMO	1.190.29.200.006	50.000,00			
3.3.90.31	PREMIAÇÕES CULTURAIS, ARTÍSTICAS, CIENTÍFICAS, DESPESAS	1.111.00.001.001	10.000,00			
3.3.90.32	MATERIAL, BEM OU SERVIÇO PARA DISTRIBUIÇÃO GRATUITA	1.111.00.001.001	7.000,00			
3.3.90.32	MATERIAL, BEM OU SERVIÇO PARA DISTRIBUIÇÃO GRATUITA	1.121.44.200.011	1.000,00			
3.3.90.35	SERVIÇOS DE CONSULTORIA	1.111.00.001.001	5.000,00			
3.3.90.36	OUTROS SERVIÇOS DE TERCEIROS - PESSOA FÍSICA	1.001.00.001.001	12.000,00			
3.3.90.36	OUTROS SERVIÇOS DE TERCEIROS - PESSOA FÍSICA	1.111.00.001.001	391.451,50			
3.3.90.36	OUTROS SERVIÇOS DE TERCEIROS - PESSOA FÍSICA	1.116.40.250.002	10.000,00			
3.3.90.36	OUTROS SERVIÇOS DE TERCEIROS - PESSOA FÍSICA	1.120.26.200.001	13.000,00			
3.3.90.36	OUTROS SERVIÇOS DE TERCEIROS - PESSOA FÍSICA	1.121.44.200.011	1.000,00			
3.3.90.36	OUTROS SERVIÇOS DE TERCEIROS - PESSOA FÍSICA	1.122.27.200.002	1.000,00			
3.3.90.36	OUTROS SERVIÇOS DE TERCEIROS - PESSOA FÍSICA	1.123.28.200.004	5.000,00			
3.3.90.36	OUTROS SERVIÇOS DE TERCEIROS - PESSOA FÍSICA	1.124.30.200.007	15.000,00			
3.3.90.36	OUTROS SERVIÇOS DE TERCEIROS - PESSOA FÍSICA	1.190.29.200.006	5.000,00			
3.3.90.39	OUTROS SERVIÇOS DE TERCEIROS - PESSOA JURÍDICA	1.001.00.001.001	120.000,00			
3.3.90.39	OUTROS SERVIÇOS DE TERCEIROS - PESSOA JURÍDICA	1.111.00.001.001	370.000,00			
3.3.90.39	OUTROS SERVIÇOS DE TERCEIROS - PESSOA JURÍDICA	1.116.40.250.002	70.000,00			
3.3.90.39	OUTROS SERVIÇOS DE TERCEIROS - PESSOA JURÍDICA	1.120.26.200.001	175.000,00			
3.3.90.39	OUTROS SERVIÇOS DE TERCEIROS - PESSOA JURÍDICA	1.121.44.200.011	1.000,00			
3.3.90.39	OUTROS SERVIÇOS DE TERCEIROS - PESSOA JURÍDICA	1.122.27.200.002	1.000,00			
3.3.90.39	OUTROS SERVIÇOS DE TERCEIROS - PESSOA JURÍDICA	1.123.28.200.004	15.000,00			
3.3.90.39	OUTROS SERVIÇOS DE TERCEIROS - PESSOA JURÍDICA	1.124.30.200.007	15.000,00			
3.3.90.39	OUTROS SERVIÇOS DE TERCEIROS - PESSOA JURÍDICA	1.190.29.200.006	20.000,00			
3.3.90.93	INDENIZAÇÕES E RESTITUIÇÕES	1.111.00.001.001	5.000,00			
4.0.00.00	DESPESAS DE CAPITAL					739.000,00
4.4.00.00	INVESTIMENTOS				739.000,00	
4.4.90.00	APLICAÇÕES DIRETAS			739.000,00		



PREFEITURA DO LAGOA DE ITAENGA

Rua 21 de Abril, 01 - CNPJ:11097250/0001-08

Orçamento Programa - Exercício de 2020

NATUREZA DA DESPESA POR ORGÃO E UNIDADE

Anexo 02
Page 7



Documento Assinado Digitalmente por: MARIA DAS GRACAS DE ARRUDA SILVA
Acesse em: <https://etce.de.gov.br/epi/validaDoc.seam?CodigoDoc=documento:b67ed60a-66cc-4a7c-956d-be51aab16f2b>

Código	Especificação	F.R.-C.A.	Elemento	Modalidade	Grupo	Categoria Econômica
PODER	02 PODER EXECUTIVO					
ORGÃO	05 Secretaria de Educação					
UNIDADE	00 Secretaria de Educação					
4.4.90.51	OBRAS E INSTALAÇÕES	1.111.00.001.001	250.000,00			
4.4.90.51	OBRAS E INSTALAÇÕES	1.120.26.200.001	20.000,00			
4.4.90.51	OBRAS E INSTALAÇÕES	1.124.32.200.009	100.000,00			
4.4.90.52	EQUIPAMENTOS E MATERIAL PERMANENTE	1.111.00.001.001	130.000,00			
4.4.90.52	EQUIPAMENTOS E MATERIAL PERMANENTE	1.120.26.200.001	20.000,00			
4.4.90.52	EQUIPAMENTOS E MATERIAL PERMANENTE	1.124.31.200.008	200.000,00			
4.4.90.52	EQUIPAMENTOS E MATERIAL PERMANENTE	1.124.32.200.009	19.000,00			
TOTAL						3.638,45

**PREFEITURA DO LAGOA DE ITAENGA**

Rua 21 de Abril, 01 - CNPJ:11097250/0001-08

Anexo 02
Page 8

Orçamento Programa - Exercício de 2020

NATUREZA DA DESPESA POR ORGÃO E UNIDADEDocumento Assinado Digitalmente por MARIA DAS GRACAS DE ARRUDA SILVA
Acesse em: <https://eccc.de.gov.br/validador> Código do documento: b67ed60a-66cc-4a7c-956d-be51aab16f2b

PODER		02 PODER EXECUTIVO				
ORGÃO		05 Secretaria de Educação				
UNIDADE		02 Secretaria de Educação (FUNDEB)				
Código	Especificação	F.R.-C.A.	Elemento	Modalidade	Grupo	Categoria Econômica
3.0.00.00	DESPESAS CORRENTES					19.306.000,00
3.1.00.00	PESSOAL E ENCARGOS SOCIAIS				18.609.000,00	
3.1.90.00	APLICAÇÕES DIRETAS			18.609.000,00		
3.1.90.04	CONTRATAÇÃO POR TEMPO DETERMINADO	1.111.00.001.001	837.800,00			
3.1.90.04	CONTRATAÇÃO POR TEMPO DETERMINADO	1.116.40.250.002	1.374.000,00			
3.1.90.04	CONTRATAÇÃO POR TEMPO DETERMINADO	1.116.60.250.001	693.000,00			
3.1.90.04	CONTRATAÇÃO POR TEMPO DETERMINADO	1.117.40.250.005	346.000,00			
3.1.90.11	VENCIMENTOS E VANTAGENS FIXAS - PESSOAL CIVIL	1.111.00.001.001	6.000,00			
3.1.90.11	VENCIMENTOS E VANTAGENS FIXAS - PESSOAL CIVIL	1.116.40.250.002	2.567.000,00			
3.1.90.11	VENCIMENTOS E VANTAGENS FIXAS - PESSOAL CIVIL	1.116.60.250.001	9.250.000,00			
3.1.90.11	VENCIMENTOS E VANTAGENS FIXAS - PESSOAL CIVIL	1.117.60.250.004	924.000,00			
3.1.90.11	VENCIMENTOS E VANTAGENS FIXAS - PESSOAL CIVIL	1.190.41.200.010	10.000,00			
3.1.90.13	OBRIGAÇÕES PATRONAIS	1.111.00.001.001	2.557.200,00			
3.1.90.13	OBRIGAÇÕES PATRONAIS	1.116.40.250.002	2.000,00			
3.1.90.13	OBRIGAÇÕES PATRONAIS	1.116.60.250.001	2.000,00			
3.1.90.16	OUTRAS DESPESAS VARIÁVEIS - PESSOAL CIVIL	1.111.00.001.001	14.000,00			
3.1.90.16	OUTRAS DESPESAS VARIÁVEIS - PESSOAL CIVIL	1.116.40.250.002	1.000,00			
3.1.90.16	OUTRAS DESPESAS VARIÁVEIS - PESSOAL CIVIL	1.116.60.250.001	1.000,00			
3.1.90.92	DESPESAS DE EXERCÍCIOS ANTERIORES	1.111.00.001.001	10.000,00			
3.1.90.92	DESPESAS DE EXERCÍCIOS ANTERIORES	1.116.40.250.002	1.000,00			
3.1.90.92	DESPESAS DE EXERCÍCIOS ANTERIORES	1.116.60.250.001	1.000,00			
3.1.90.94	INDENIZAÇÕES E RESTITUIÇÕES TRABALHISTAS	1.111.00.001.001	10.000,00			
3.1.90.94	INDENIZAÇÕES E RESTITUIÇÕES TRABALHISTAS	1.116.40.250.002	1.000,00			
3.1.90.94	INDENIZAÇÕES E RESTITUIÇÕES TRABALHISTAS	1.116.60.250.001	1.000,00			
3.3.00.00	OUTRAS DESPESAS CORRENTES				697.000,00	
3.3.90.00	APLICAÇÕES DIRETAS			697.000,00		
3.3.90.14	DIÁRIAS - CIVIL	1.111.00.001.001	6.000,00			
3.3.90.18	AUXÍLIO FINANCEIRO A ESTUDANTES	1.111.00.001.001	6.000,00			
3.3.90.30	MATERIAL DE CONSUMO	1.111.00.001.001	145.000,00			
3.3.90.30	MATERIAL DE CONSUMO	1.116.40.250.002	102.000,00			
3.3.90.30	MATERIAL DE CONSUMO	1.120.26.200.001	100.000,00			
3.3.90.32	MATERIAL, BEM OU SERVIÇO PARA DISTRIBUIÇÃO GRATUIT	1.111.00.001.001	11.000,00			
3.3.90.32	MATERIAL, BEM OU SERVIÇO PARA DISTRIBUIÇÃO GRATUIT	1.124.32.200.009	30.000,00			
3.3.90.33	PASSAGENS E DESPESAS COM LOCOMOÇÃO	1.111.00.001.001	5.000,00			
3.3.90.36	OUTROS SERVIÇOS DE TERCEIROS - PESSOA FÍSICA	1.111.00.001.001	59.000,00			
3.3.90.36	OUTROS SERVIÇOS DE TERCEIROS - PESSOA FÍSICA	1.116.40.250.002	55.000,00			
3.3.90.36	OUTROS SERVIÇOS DE TERCEIROS - PESSOA FÍSICA	1.120.26.200.001	5.000,00			
3.3.90.39	OUTROS SERVIÇOS DE TERCEIROS - PESSOA JURÍDICA	1.111.00.001.001	60.000,00			
3.3.90.39	OUTROS SERVIÇOS DE TERCEIROS - PESSOA JURÍDICA	1.116.40.250.002	55.000,00			
3.3.90.39	OUTROS SERVIÇOS DE TERCEIROS - PESSOA JURÍDICA	1.117.40.250.005	50.000,00			
3.3.90.39	OUTROS SERVIÇOS DE TERCEIROS - PESSOA JURÍDICA	1.120.26.200.001	6.000,00			
3.3.90.93	INDENIZAÇÕES E RESTITUIÇÕES	1.111.00.001.001	1.000,00			
3.3.90.93	INDENIZAÇÕES E RESTITUIÇÕES	1.124.32.200.009	1.000,00			
4.0.00.00	DESPESAS DE CAPITAL					271.400,00
4.4.00.00	INVESTIMENTOS				271.400,00	
4.4.90.00	APLICAÇÕES DIRETAS			271.400,00		



PREFEITURA DO LAGOA DE ITAENGA

Rua 21 de Abril, 01 - CNPJ:11097250/0001-08

Orçamento Programa - Exercício de 2020

NATUREZA DA DESPESA POR ORGÃO E UNIDADE

Anexo 02
Page 9



Documento Assinado Digitalmente por: MARIA DAS GRACAS DE ARRUDA SILVA
Acesse em: <https://epec.de.gov.br/epp/validDoc.seam> Código do documento: b67ed60a-66cc-487c-956d-be51aab16f2b

PODER	02	PODER EXECUTIVO						
ORGÃO	05	Secretaria de Educação						
UNIDADE	02	Secretaria de Educação (FUNDEB)						
Código	Especificação	F.R.-C.A.	Elemento	Modalidade	Grupo	Categoria Econômica		
4.4.90.51	OBRAS E INSTALAÇÕES	1.125.21.200.099	271.400,00					
TOTAL							19.577.400,00	

**PREFEITURA DO LAGOA DE ITAENGA**

Rua 21 de Abril, 01 - CNPJ:11097250/0001-08

Anexo 02
Page 10

Orçamento Programa - Exercício de 2020

NATUREZA DA DESPESA POR ORGÃO E UNIDADEDocumento Assinado Digitalmente por MARIA DAS GRACAS DE ARRUDA SILVA
Acesse em: <https://eccc.de.gov.br/validador> Doc:seam Código do documento: b67ed60a-66cc-4a7c-939d-be51aah16f2b

Código	Especificação	F.R.-C.A.	Elemento	Modalidade	Grupo	Categoria Econômica
PODER	02 PODER EXECUTIVO					
ORGÃO	06 Secretaria de Esportes, Juventude e Cultura					
UNIDADE	00 Secretaria de Esportes, Juventude e Cultura					
3.0.00.00	DESPESAS CORRENTES					1.761.255,70
3.1.00.00	PESSOAL E ENCARGOS SOCIAIS				305.000,00	
3.1.90.00	APLICAÇÕES DIRETAS			305.000,00		
3.1.90.04	CONTRATAÇÃO POR TEMPO DETERMINADO	1.001.00.001.001	102.000,00			
3.1.90.11	VENCIMENTOS E VANTAGENS FIXAS - PESSOAL CIVIL	1.001.00.001.001	166.000,00			
3.1.90.13	OBRIGAÇÕES PATRONAIS	1.001.00.001.001	37.000,00			
3.3.00.00	OUTRAS DESPESAS CORRENTES				1.456.255,70	
3.3.50.00	TRANSFERÊNCIAS A INSTITUIÇÕES PRIVADAS SEM FINS LUCRATIVOS			10.000,00		
3.3.50.43	SUBVENÇÕES SOCIAIS	1.001.00.001.001	10.000,00			
3.3.90.00	APLICAÇÕES DIRETAS			1.446.255,70		
3.3.90.14	DIÁRIAS - CIVIL	1.001.00.001.001	5.000,00			
3.3.90.30	MATERIAL DE CONSUMO	1.001.00.001.001	107.000,00			
3.3.90.30	MATERIAL DE CONSUMO	1.510.21.110.001	7.000,00			
3.3.90.31	PREMIAÇÕES CULTURAIS, ARTÍSTICAS, CIENTÍFICAS, DESPORTIVAS	1.001.00.001.001	35.000,00			
3.3.90.36	OUTROS SERVIÇOS DE TERCEIROS - PESSOA FÍSICA	1.001.00.001.001	232.000,00			
3.3.90.36	OUTROS SERVIÇOS DE TERCEIROS - PESSOA FÍSICA	1.510.21.110.001	7.000,00			
3.3.90.39	OUTROS SERVIÇOS DE TERCEIROS - PESSOA JURÍDICA	1.001.00.001.001	1.047.255,70			
3.3.90.39	OUTROS SERVIÇOS DE TERCEIROS - PESSOA JURÍDICA	1.510.21.110.001	6.000,00			
4.0.00.00	DESPESAS DE CAPITAL					99.000,00
4.4.00.00	INVESTIMENTOS				99.000,00	
4.4.90.00	APLICAÇÕES DIRETAS			99.000,00		
4.4.90.52	EQUIPAMENTOS E MATERIAL PERMANENTE	1.001.00.001.001	89.000,00			
4.4.90.52	EQUIPAMENTOS E MATERIAL PERMANENTE	1.510.21.110.001	10.000,00			
TOTAL						1.860.255,70



PREFEITURA DO LAGOA DE ITAENGA

Rua 21 de Abril, 01 - CNPJ:11097250/0001-08

Orçamento Programa - Exercício de 2020

NATUREZA DA DESPESA POR ORGÃO E UNIDADE

Anexo 02
Page 11



Documento Assinado Digitalmente por MARIA DAS GRACAS DE ARRUDA SILVA
Acesse em: [https://eccc.de.br/validador/validadorDoc.seam?codigo_documento:b67ed60a-66cc-487c-956d-be51aabb972b](https://eccc.de.br/validador/validadorDoc.seam?codigo_documento=b67ed60a-66cc-487c-956d-be51aabb972b)

Código	Especificação	F.R.-C.A.	Elemento	Modalidade	Grupo	Categoria Econômica
PODER	02 PODER EXECUTIVO					
ORGÃO	07 Secretaria de Agricultura e Meio Ambiente					
UNIDADE	00 Secretaria de Agricultura e Meio Ambiente					
3.0.00.00	DESPESAS CORRENTES					1.450.500,00
3.1.00.00	PESSOAL E ENCARGOS SOCIAIS				91.000,00	
3.1.90.00	APLICAÇÕES DIRETAS			91.000,00		
3.1.90.04	CONTRATAÇÃO POR TEMPO DETERMINADO	1.001.00.001.001	2.000,00			
3.1.90.11	VENCIMENTOS E VANTAGENS FIXAS - PESSOAL CIVIL	1.001.00.001.001	73.000,00			
3.1.90.13	OBRIGAÇÕES PATRONAIS	1.001.00.001.001	16.000,00			
3.3.00.00	OUTRAS DESPESAS CORRENTES				1.359.500,00	
3.3.90.00	APLICAÇÕES DIRETAS			1.359.500,00		
3.3.90.14	DIÁRIAS - CIVIL	1.001.00.001.001	5.000,00			
3.3.90.30	MATERIAL DE CONSUMO	1.001.00.001.001	295.000,00			
3.3.90.32	MATERIAL, BEM OU SERVIÇO PARA DISTRIBUIÇÃO GRATUIT.	1.001.00.001.001	30.000,00			
3.3.90.33	PASSAGENS E DESPESAS COM LOCOMOÇÃO	1.001.00.001.001	1.000,00			
3.3.90.36	OUTROS SERVIÇOS DE TERCEIROS - PESSOA FÍSICA	1.001.00.001.001	145.000,00			
3.3.90.37	LOCAÇÃO DE MÃO-DE-OBRA	1.001.00.001.001	5.000,00			
3.3.90.39	OUTROS SERVIÇOS DE TERCEIROS - PESSOA JURÍDICA	1.001.00.001.001	877.500,00			
3.3.90.92	DESPESAS DE EXERCÍCIOS ANTERIORES	1.001.00.001.001	1.000,00			
4.0.00.00	DESPESAS DE CAPITAL					135.000,00
4.4.00.00	INVESTIMENTOS				135.000,00	
4.4.90.00	APLICAÇÕES DIRETAS			135.000,00		
4.4.90.52	EQUIPAMENTOS E MATERIAL PERMANENTE	1.001.00.001.001	45.000,00			
4.4.90.52	EQUIPAMENTOS E MATERIAL PERMANENTE	1.510.21.110.001	90.000,00			
TOTAL						1.585.500,00



PREFEITURA DO LAGOA DE ITAENGA

Rua 21 de Abril, 01 - CNPJ:11097250/0001-08

Orçamento Programa - Exercício de 2020

NATUREZA DA DESPESA POR ORGÃO E UNIDADE

Anexo 02
Page 12



Documento Assinado Digitalmente por MARIA DAS GRACAS DE ARRUDA SILVA
Acesse em: <https://epec.de.gov.br/validador/seam/Codigo-do-documento:b658dd0a-66cc-487c-956d-be51aab16f2b>

Código	Especificação	F.R.-C.A.	Elemento	Modalidade	Grupo	Categoria Econômica
PODER	02 PODER EXECUTIVO					
ORGÃO	09 Secretaria de Promoção Social e Direitos Humanos					
UNIDADE	00 Secretaria de Promoção Social e Direito Humano					
3.0.00.00	DESPESAS CORRENTES					7.000,00
3.1.00.00	PESSOAL E ENCARGOS SOCIAIS				3.000,00	
3.1.90.00	APLICAÇÕES DIRETAS			3.000,00		
3.1.90.04	CONTRATAÇÃO POR TEMPO DETERMINADO	1.001.00.001.001	1.000,00			
3.1.90.11	VENCIMENTOS E VANTAGENS FIXAS - PESSOAL CIVIL	1.001.00.001.001	1.000,00			
3.1.90.13	OBRIGAÇÕES PATRONAIS	1.001.00.001.001	1.000,00			
3.3.00.00	OUTRAS DESPESAS CORRENTES				4.000,00	
3.3.90.00	APLICAÇÕES DIRETAS			4.000,00		
3.3.90.14	DIÁRIAS - CIVIL	1.001.00.001.001	1.000,00			
3.3.90.30	MATERIAL DE CONSUMO	1.001.00.001.001	1.000,00			
3.3.90.36	OUTROS SERVIÇOS DE TERCEIROS - PESSOA FÍSICA	1.001.00.001.001	1.000,00			
3.3.90.39	OUTROS SERVIÇOS DE TERCEIROS - PESSOA JURÍDICA	1.001.00.001.001	1.000,00			
TOTAL						7.000,00



PREFEITURA DO LAGOA DE ITAENGA

Rua 21 de Abril, 01 - CNPJ:11097250/0001-08

Orçamento Programa - Exercício de 2020

NATUREZA DA DESPESA POR ORGÃO E UNIDADE

Anexo 02
Page 13



Documento Assinado Digitalmente por MARIA DAS GRACAS DE ARRUDA SILVA
Assesse em: https://eccc.de.gov.br/validador?doc=seamCodigo.do_documento:b67ed0a-66cc-4a7c-956d-9e51aab16f2b

PODER	02 PODER EXECUTIVO					
ORGÃO	10 Secretaria de Infra-estrutura, Urbanismo e Habitação					
UNIDADE	00 Secretaria de Infra-Estrutura, Urbanismo e Habitação					
Código	Especificação	F.R.-C.A.	Elemento	Modalidade	Grupo	Categoria Econômica
3.0.00.00	DESPESAS CORRENTES					4.394.000,00
3.1.00.00	PESSOAL E ENCARGOS SOCIAIS				2.031.000,00	
3.1.90.00	APLICAÇÕES DIRETAS			2.031.000,00		
3.1.90.04	CONTRATAÇÃO POR TEMPO DETERMINADO	1.001.00.001.001	236.000,00			
3.1.90.11	VENCIMENTOS E VANTAGENS FIXAS - PESSOAL CIVIL	1.001.00.001.001	1.467.000,00			
3.1.90.13	OBRIGAÇÕES PATRONAIS	1.001.00.001.001	323.000,00			
3.1.90.92	DESPESAS DE EXERCÍCIOS ANTERIORES	1.001.00.001.001	5.000,00			
3.3.00.00	OUTRAS DESPESAS CORRENTES				2.363.000,00	
3.3.90.00	APLICAÇÕES DIRETAS			2.363.000,00		
3.3.90.14	DIÁRIAS - CIVIL	1.001.00.001.001	5.000,00			
3.3.90.30	MATERIAL DE CONSUMO	1.001.00.001.001	375.000,00			
3.3.90.30	MATERIAL DE CONSUMO	1.610.23.100.001	20.000,00			
3.3.90.30	MATERIAL DE CONSUMO	1.620.24.100.002	55.000,00			
3.3.90.33	PASSAGENS E DESPESAS COM LOCOMOÇÃO	1.001.00.001.001	1.000,00			
3.3.90.36	OUTROS SERVIÇOS DE TERCEIROS - PESSOA FÍSICA	1.001.00.001.001	250.000,00			
3.3.90.36	OUTROS SERVIÇOS DE TERCEIROS - PESSOA FÍSICA	1.620.24.100.002	20.000,00			
3.3.90.37	LOCAÇÃO DE MÃO-DE-OBRA	1.001.00.001.001	7.000,00			
3.3.90.39	OUTROS SERVIÇOS DE TERCEIROS - PESSOA JURÍDICA	1.001.00.001.001	1.130.000,00			
3.3.90.39	OUTROS SERVIÇOS DE TERCEIROS - PESSOA JURÍDICA	1.620.24.100.002	500.000,00			
4.0.00.00	DESPESAS DE CAPITAL					580.000,00
4.4.00.00	INVESTIMENTOS				580.000,00	
4.4.90.00	APLICAÇÕES DIRETAS			580.000,00		
4.4.90.51	OBRAS E INSTALAÇÕES	1.001.00.001.001	335.000,00			
4.4.90.51	OBRAS E INSTALAÇÕES	1.510.21.110.001	120.000,00			
4.4.90.51	OBRAS E INSTALAÇÕES	1.520.21.110.004	40.000,00			
4.4.90.51	OBRAS E INSTALAÇÕES	1.610.23.100.001	5.000,00			
4.4.90.51	OBRAS E INSTALAÇÕES	1.620.24.100.002	50.000,00			
4.4.90.52	EQUIPAMENTOS E MATERIAL PERMANENTE	1.001.00.001.001	20.000,00			
4.4.90.61	AQUISIÇÃO DE IMÓVEIS	1.001.00.001.001	10.000,00			
TOTAL						4.974.000,00



PREFEITURA DO LAGOA DE ITAENGA

Rua 21 de Abril, 01 - CNPJ:11097250/0001-08

Anexo 02
Page 14

Orçamento Programa - Exercício de 2020

NATUREZA DA DESPESA POR ORGÃO E UNIDADE



Documento Assinado Digitalmente por MARIA DAS GRACAS DE ARRUDA SILVA
Acesse em: https://eccc.cpf.br/validador.aspx?codigo_documento=b67ed60a-66cc-4a7c-956d-be51aah16f2b

PODER		03 FUNDOS				
ORGÃO		01 Fundo Municipal de Saúde				
UNIDADE		00 Fundo Municipal de Saúde				
Código	Especificação	F.R.-C.A.	Elemento	Modalidade	Grupo	Categoria Econômica
3.0.00.00	DESPESAS CORRENTES					12.469.000,00
3.1.00.00	PESSOAL E ENCARGOS SOCIAIS				4.659.000,00	
3.1.90.00	APLICAÇÕES DIRETAS			4.659.000,00		
3.1.90.04	CONTRATAÇÃO POR TEMPO DETERMINADO	1.211.00.001.001	630.000,00			
3.1.90.04	CONTRATAÇÃO POR TEMPO DETERMINADO	1.214.02.300.001	79.000,00			
3.1.90.04	CONTRATAÇÃO POR TEMPO DETERMINADO	1.214.08.300.008	80.000,00			
3.1.90.04	CONTRATAÇÃO POR TEMPO DETERMINADO	1.214.13.300.014	19.000,00			
3.1.90.04	CONTRATAÇÃO POR TEMPO DETERMINADO	1.290.39.300.032	10.000,00			
3.1.90.11	VENCIMENTOS E VANTAGENS FIXAS - PESSOAL CIVIL	1.211.00.001.001	1.104.000,00			
3.1.90.11	VENCIMENTOS E VANTAGENS FIXAS - PESSOAL CIVIL	1.214.02.300.001	893.000,00			
3.1.90.11	VENCIMENTOS E VANTAGENS FIXAS - PESSOAL CIVIL	1.214.08.300.008	984.000,00			
3.1.90.11	VENCIMENTOS E VANTAGENS FIXAS - PESSOAL CIVIL	1.214.13.300.014	164.000,00			
3.1.90.13	OBRIGAÇÕES PATRONAIS	1.211.00.001.001	650.000,00			
3.1.90.13	OBRIGAÇÕES PATRONAIS	1.214.02.300.001	4.000,00			
3.1.90.13	OBRIGAÇÕES PATRONAIS	1.214.08.300.008	22.000,00			
3.1.90.13	OBRIGAÇÕES PATRONAIS	1.214.13.300.014	2.000,00			
3.1.90.16	OUTRAS DESPESAS VARIÁVEIS - PESSOAL CIVIL	1.211.00.001.001	5.000,00			
3.1.90.16	OUTRAS DESPESAS VARIÁVEIS - PESSOAL CIVIL	1.214.02.300.001	1.000,00			
3.1.90.16	OUTRAS DESPESAS VARIÁVEIS - PESSOAL CIVIL	1.214.13.300.014	2.000,00			
3.1.90.92	DESPESAS DE EXERCÍCIOS ANTERIORES	1.211.00.001.001	10.000,00			
3.3.00.00	OUTRAS DESPESAS CORRENTES				7.810.000,00	
3.3.90.00	APLICAÇÕES DIRETAS			7.810.000,00		
3.3.90.14	DIÁRIAS - CIVIL	1.211.00.001.001	19.000,00			
3.3.90.30	MATERIAL DE CONSUMO	1.211.00.001.001	2.107.000,00			
3.3.90.30	MATERIAL DE CONSUMO	1.213.42.300.018	30.000,00			
3.3.90.30	MATERIAL DE CONSUMO	1.214.02.300.001	865.000,00			
3.3.90.30	MATERIAL DE CONSUMO	1.214.08.300.008	98.000,00			
3.3.90.30	MATERIAL DE CONSUMO	1.214.11.300.012	136.000,00			
3.3.90.30	MATERIAL DE CONSUMO	1.214.13.300.014	6.000,00			
3.3.90.30	MATERIAL DE CONSUMO	1.250.00.001.001	1.000,00			
3.3.90.32	MATERIAL, BEM OU SERVIÇO PARA DISTRIBUIÇÃO GRATUIT.	1.211.00.001.001	100.000,00			
3.3.90.35	SERVIÇOS DE CONSULTORIA	1.211.00.001.001	3.000,00			
3.3.90.36	OUTROS SERVIÇOS DE TERCEIROS - PESSOA FÍSICA	1.211.00.001.001	347.000,00			
3.3.90.36	OUTROS SERVIÇOS DE TERCEIROS - PESSOA FÍSICA	1.213.42.300.018	10.000,00			
3.3.90.36	OUTROS SERVIÇOS DE TERCEIROS - PESSOA FÍSICA	1.214.02.300.001	230.000,00			
3.3.90.36	OUTROS SERVIÇOS DE TERCEIROS - PESSOA FÍSICA	1.214.08.300.008	37.000,00			
3.3.90.36	OUTROS SERVIÇOS DE TERCEIROS - PESSOA FÍSICA	1.214.13.300.014	6.000,00			
3.3.90.39	OUTROS SERVIÇOS DE TERCEIROS - PESSOA JURÍDICA	1.211.00.001.001	1.459.000,00			
3.3.90.39	OUTROS SERVIÇOS DE TERCEIROS - PESSOA JURÍDICA	1.213.42.300.018	10.000,00			
3.3.90.39	OUTROS SERVIÇOS DE TERCEIROS - PESSOA JURÍDICA	1.214.02.300.001	2.197.000,00			
3.3.90.39	OUTROS SERVIÇOS DE TERCEIROS - PESSOA JURÍDICA	1.214.08.300.008	105.000,00			
3.3.90.39	OUTROS SERVIÇOS DE TERCEIROS - PESSOA JURÍDICA	1.214.13.300.014	7.000,00			
3.3.90.47	OBRIGAÇÕES TRIBUTÁRIAS E CONTRIBUTIVAS	1.211.00.001.001	2.000,00			
3.3.90.48	OUTROS AUXÍLIOS FINANCEIROS A PESSOA FÍSICA	1.211.00.001.001	34.000,00			
3.3.90.92	DESPESAS DE EXERCÍCIOS ANTERIORES	1.211.00.001.001	1.000,00			
4.0.00.00	DESPESAS DE CAPITAL					1.161.000,00



PREFEITURA DO LAGOA DE ITAENGA

Rua 21 de Abril, 01 - CNPJ:11097250/0001-08

Orçamento Programa - Exercício de 2020

NATUREZA DA DESPESA POR ORGÃO E UNIDADE

Anexo 02
Page 15



Documento Assinado Digitalmente por: MARIA DAS GRACAS DE ARRUDA DA SILVA
Acesse em: <https://epec.de.gov.br/epp/validarDoc.seam> Código do documento: b67ed60a-66cc-487c-956d-be51aab16f2b

Código	Especificação	F.R.-C.A.	Elemento	Modalidade	Grupo	Categoria Econômica
PODER	03 FUNDOS					
ORGÃO	01 Fundo Municipal de Saúde					
UNIDADE	00 Fundo Municipal de Saúde					
4.4.00.00	INVESTIMENTOS				1.161.000,00	
4.4.90.00	APLICAÇÕES DIRETAS			1.161.000,00		
4.4.90.51	OBRAS E INSTALAÇÕES	1.211.00.001.001	15.000,00			
4.4.90.51	OBRAS E INSTALAÇÕES	1.215.02.300.001	130.000,00			
4.4.90.51	OBRAS E INSTALAÇÕES	1.215.46.300.046	100.000,00			
4.4.90.51	OBRAS E INSTALAÇÕES	1.220.21.300.098	141.000,00			
4.4.90.52	EQUIPAMENTOS E MATERIAL PERMANENTE	1.211.00.001.001	155.000,00			
4.4.90.52	EQUIPAMENTOS E MATERIAL PERMANENTE	1.215.02.300.001	190.000,00			
4.4.90.52	EQUIPAMENTOS E MATERIAL PERMANENTE	1.215.46.300.046	330.000,00			
4.4.90.52	EQUIPAMENTOS E MATERIAL PERMANENTE	1.220.21.300.098	100.000,00			
TOTAL						13.630.000,00



PREFEITURA DO LAGOA DE ITAENGA

Rua 21 de Abril, 01 - CNPJ:11097250/0001-08

Anexo 02
Page 16

Orçamento Programa - Exercício de 2020

NATUREZA DA DESPESA POR ORGÃO E UNIDADE



Documento Assinado Digitalmente por MARIA DAS GRACAS DE ARRUDA SILVA
Acesse em: <https://eccc.de.gov.br/validador> Doc:seam Código do documento: b67ed60a-66cc-4a7c-956d-be51aab16f2b

PODER		03 FUNDOS					
ORGÃO		02 Fundo Municipal de Assistência Social					
UNIDADE		00 Fundo Municipal de Assistência Social					
Código	Especificação	F.R.-C.A.	Elemento	Modalidade	Grupo	Categoria Econômica	
3.0.00.00	DESPESAS CORRENTES					2.108.000,00	
3.1.00.00	PESSOAL E ENCARGOS SOCIAIS				1.166.000,00		
3.1.90.00	APLICAÇÕES DIRETAS			1.166.000,00			
3.1.90.04	CONTRATAÇÃO POR TEMPO DETERMINADO	1.001.00.001.001	285.000,00				
3.1.90.04	CONTRATAÇÃO POR TEMPO DETERMINADO	1.311.16.500.003	70.000,00				
3.1.90.04	CONTRATAÇÃO POR TEMPO DETERMINADO	1.311.17.500.004	31.000,00				
3.1.90.04	CONTRATAÇÃO POR TEMPO DETERMINADO	1.311.18.500.001	145.000,00				
3.1.90.04	CONTRATAÇÃO POR TEMPO DETERMINADO	1.311.19.500.006	19.000,00				
3.1.90.04	CONTRATAÇÃO POR TEMPO DETERMINADO	1.311.33.500.011	93.000,00				
3.1.90.04	CONTRATAÇÃO POR TEMPO DETERMINADO	1.390.45.500.012	10.000,00				
3.1.90.04	CONTRATAÇÃO POR TEMPO DETERMINADO	1.390.48.500.013	135.000,00				
3.1.90.11	VENCIMENTOS E VANTAGENS FIXAS - PESSOAL CIVIL	1.001.00.001.001	258.000,00				
3.1.90.11	VENCIMENTOS E VANTAGENS FIXAS - PESSOAL CIVIL	1.311.16.500.003	16.000,00				
3.1.90.11	VENCIMENTOS E VANTAGENS FIXAS - PESSOAL CIVIL	1.311.17.500.004	11.000,00				
3.1.90.11	VENCIMENTOS E VANTAGENS FIXAS - PESSOAL CIVIL	1.311.18.500.001	1.000,00				
3.1.90.11	VENCIMENTOS E VANTAGENS FIXAS - PESSOAL CIVIL	1.311.19.500.006	20.000,00				
3.1.90.13	OBRIGAÇÕES PATRONAIS	1.001.00.001.001	64.000,00				
3.1.90.13	OBRIGAÇÕES PATRONAIS	1.311.16.500.003	4.000,00				
3.1.90.13	OBRIGAÇÕES PATRONAIS	1.311.17.500.004	1.000,00				
3.1.90.13	OBRIGAÇÕES PATRONAIS	1.311.18.500.001	1.000,00				
3.1.90.13	OBRIGAÇÕES PATRONAIS	1.311.19.500.006	1.000,00				
3.1.90.94	INDENIZAÇÕES E RESTITUIÇÕES TRABALHISTAS	1.001.00.001.001	1.000,00				
3.3.00.00	OUTRAS DESPESAS CORRENTES				942.000,00		
3.3.50.00	TRANSFERÊNCIAS A INSTITUIÇÕES PRIVADAS SEM FINS LUCR			5.000,00			
3.3.50.43	SUBVENÇÕES SOCIAIS	1.001.00.001.001	5.000,00				
3.3.90.00	APLICAÇÕES DIRETAS			937.000,00			
3.3.90.14	DIÁRIAS - CIVIL	1.001.00.001.001	14.000,00				
3.3.90.14	DIÁRIAS - CIVIL	1.311.19.500.006	2.000,00				
3.3.90.14	DIÁRIAS - CIVIL	1.311.20.500.007	2.000,00				
3.3.90.30	MATERIAL DE CONSUMO	1.001.00.001.001	122.000,00				
3.3.90.30	MATERIAL DE CONSUMO	1.311.16.500.003	6.000,00				
3.3.90.30	MATERIAL DE CONSUMO	1.311.17.500.004	20.000,00				
3.3.90.30	MATERIAL DE CONSUMO	1.311.18.500.001	15.000,00				
3.3.90.30	MATERIAL DE CONSUMO	1.311.19.500.006	24.000,00				
3.3.90.30	MATERIAL DE CONSUMO	1.311.20.500.007	7.000,00				
3.3.90.30	MATERIAL DE CONSUMO	1.311.22.500.005	2.000,00				
3.3.90.30	MATERIAL DE CONSUMO	1.311.33.500.011	30.000,00				
3.3.90.30	MATERIAL DE CONSUMO	1.390.48.500.013	16.000,00				
3.3.90.30	MATERIAL DE CONSUMO	1.390.49.500.002	8.000,00				
3.3.90.31	PREMIAÇÕES CULTURAIS, ARTÍSTICAS, CIENTÍFICAS, DESP	1.390.48.500.013	2.000,00				
3.3.90.32	MATERIAL, BEM OU SERVIÇO PARA DISTRIBUIÇÃO GRATUIT	1.001.00.001.001	252.000,00				
3.3.90.32	MATERIAL, BEM OU SERVIÇO PARA DISTRIBUIÇÃO GRATUIT	1.311.18.500.001	1.000,00				
3.3.90.32	MATERIAL, BEM OU SERVIÇO PARA DISTRIBUIÇÃO GRATUIT	1.311.33.500.011	1.000,00				
3.3.90.32	MATERIAL, BEM OU SERVIÇO PARA DISTRIBUIÇÃO GRATUIT	1.390.48.500.013	2.000,00				
3.3.90.33	PASSAGENS E DESPESAS COM LOCOMOÇÃO	1.001.00.001.001	1.000,00				
3.3.90.36	OUTROS SERVIÇOS DE TERCEIROS - PESSOA FÍSICA	1.001.00.001.001	108.000,00				

**PREFEITURA DO LAGOA DE ITAENGA**

Rua 21 de Abril, 01 - CNPJ:11097250/0001-08

Anexo 02
Page 17

Orçamento Programa - Exercício de 2020

NATUREZA DA DESPESA POR ORGÃO E UNIDADEDocumento Assinado Digitalmente por: MARIA DAS GRACAS DE ARRUDA SILVA
Acesse em: <https://eccc.de.gov.br/epi/validarDoc.seam> Código do documento: b67ed60a-66cc-4a7c-956d-be51aaf0622b

PODER		03 FUNDOS				
ORGÃO		02 Fundo Municipal de Assistência Social				
UNIDADE		00 Fundo Municipal de Assistência Social				
Código	Especificação	F.R.-C.A.	Elemento	Modalidade	Grupo	Categoria Econômica
3.3.90.36	OUTROS SERVIÇOS DE TERCEIROS - PESSOA FÍSICA	1.311.16.500.003	6.000,00			
3.3.90.36	OUTROS SERVIÇOS DE TERCEIROS - PESSOA FÍSICA	1.311.17.500.004	20.000,00			
3.3.90.36	OUTROS SERVIÇOS DE TERCEIROS - PESSOA FÍSICA	1.311.18.500.001	17.000,00			
3.3.90.36	OUTROS SERVIÇOS DE TERCEIROS - PESSOA FÍSICA	1.311.19.500.006	22.000,00			
3.3.90.36	OUTROS SERVIÇOS DE TERCEIROS - PESSOA FÍSICA	1.311.20.500.007	9.000,00			
3.3.90.36	OUTROS SERVIÇOS DE TERCEIROS - PESSOA FÍSICA	1.311.22.500.005	2.000,00			
3.3.90.36	OUTROS SERVIÇOS DE TERCEIROS - PESSOA FÍSICA	1.311.33.500.011	5.000,00			
3.3.90.36	OUTROS SERVIÇOS DE TERCEIROS - PESSOA FÍSICA	1.390.48.500.013	15.000,00			
3.3.90.36	OUTROS SERVIÇOS DE TERCEIROS - PESSOA FÍSICA	1.390.49.500.002	4.000,00			
3.3.90.39	OUTROS SERVIÇOS DE TERCEIROS - PESSOA JURÍDICA	1.001.00.001.001	116.000,00			
3.3.90.39	OUTROS SERVIÇOS DE TERCEIROS - PESSOA JURÍDICA	1.311.16.500.003	1.000,00			
3.3.90.39	OUTROS SERVIÇOS DE TERCEIROS - PESSOA JURÍDICA	1.311.17.500.004	20.000,00			
3.3.90.39	OUTROS SERVIÇOS DE TERCEIROS - PESSOA JURÍDICA	1.311.18.500.001	5.000,00			
3.3.90.39	OUTROS SERVIÇOS DE TERCEIROS - PESSOA JURÍDICA	1.311.19.500.006	21.000,00			
3.3.90.39	OUTROS SERVIÇOS DE TERCEIROS - PESSOA JURÍDICA	1.311.20.500.007	11.000,00			
3.3.90.39	OUTROS SERVIÇOS DE TERCEIROS - PESSOA JURÍDICA	1.311.22.500.005	2.000,00			
3.3.90.39	OUTROS SERVIÇOS DE TERCEIROS - PESSOA JURÍDICA	1.311.33.500.011	5.000,00			
3.3.90.39	OUTROS SERVIÇOS DE TERCEIROS - PESSOA JURÍDICA	1.390.48.500.013	15.000,00			
3.3.90.39	OUTROS SERVIÇOS DE TERCEIROS - PESSOA JURÍDICA	1.390.49.500.002	4.000,00			
3.3.90.47	OBRIGAÇÕES TRIBUTÁRIAS E CONTRIBUTIVAS	1.001.00.001.001	1.000,00			
3.3.90.92	DESPESAS DE EXERCÍCIOS ANTERIORES	1.001.00.001.001	1.000,00			
4.0.00.00	DESPESAS DE CAPITAL					206.000,00
4.4.00.00	INVESTIMENTOS				206.000,00	
4.4.90.00	APLICAÇÕES DIRETAS			206.000,00		
4.4.90.51	OBRAS E INSTALAÇÕES	1.001.00.001.001	35.000,00			
4.4.90.51	OBRAS E INSTALAÇÕES	1.311.17.500.004	8.000,00			
4.4.90.51	OBRAS E INSTALAÇÕES	1.312.21.500.008	10.000,00			
4.4.90.52	EQUIPAMENTOS E MATERIAL PERMANENTE	1.001.00.001.001	70.000,00			
4.4.90.52	EQUIPAMENTOS E MATERIAL PERMANENTE	1.311.16.500.003	1.000,00			
4.4.90.52	EQUIPAMENTOS E MATERIAL PERMANENTE	1.311.17.500.004	10.000,00			
4.4.90.52	EQUIPAMENTOS E MATERIAL PERMANENTE	1.311.18.500.001	1.000,00			
4.4.90.52	EQUIPAMENTOS E MATERIAL PERMANENTE	1.311.19.500.006	22.000,00			
4.4.90.52	EQUIPAMENTOS E MATERIAL PERMANENTE	1.311.20.500.007	2.000,00			
4.4.90.52	EQUIPAMENTOS E MATERIAL PERMANENTE	1.311.33.500.011	7.000,00			
4.4.90.52	EQUIPAMENTOS E MATERIAL PERMANENTE	1.312.21.500.008	20.000,00			
4.4.90.52	EQUIPAMENTOS E MATERIAL PERMANENTE	1.390.48.500.013	15.000,00			
4.4.90.52	EQUIPAMENTOS E MATERIAL PERMANENTE	1.390.49.500.002	5.000,00			
TOTAL						2.314.000,00

**PREFEITURA DO LAGOA DE ITAENGA**

Rua 21 de Abril, 01 - CNPJ:11097250/0001-08

Anexo 02
Page 18

Orçamento Programa - Exercício de 2020

NATUREZA DA DESPESA POR ORGÃO E UNIDADEDocumento Assinado Digitalmente por MARIA DAS GRACAS DE ARRUDA SILVA
Acesse em: <https://epec.de.gov.br/validador/seam/Codigo-do-documento:b87ed60a-66cc-40c-956d-be51aab16f2b>

Código	Especificação	F.R.-C.A.	Elemento	Modalidade	Grupo	Categoria Econômica
PODER	03 FUNDOS					
ORGÃO	03 Fundo Municipal da Criança e do Adolescente					
UNIDADE	00 Fundo Municipal da Criança e do Adolescente					
3.0.00.00	DESPESAS CORRENTES					334.000,00
3.3.00.00	OUTRAS DESPESAS CORRENTES				334.000,00	
3.3.50.00	TRANSFERÊNCIAS A INSTITUIÇÕES PRIVADAS SEM FINS LUCRATIVOS			280.000,00		
3.3.50.41	CONTRIBUIÇÕES	1.001.00.001.001	60.000,00			
3.3.50.41	CONTRIBUIÇÕES	1.390.50.500.014	220.000,00			
3.3.90.00	APLICAÇÕES DIRETAS			54.000,00		
3.3.90.14	DIÁRIAS - CIVIL	1.001.00.001.001	3.000,00			
3.3.90.30	MATERIAL DE CONSUMO	1.001.00.001.001	10.000,00			
3.3.90.32	MATERIAL, BEM OU SERVIÇO PARA DISTRIBUIÇÃO GRATUITA	1.001.00.001.001	5.000,00			
3.3.90.36	OUTROS SERVIÇOS DE TERCEIROS - PESSOA FÍSICA	1.001.00.001.001	18.000,00			
3.3.90.39	OUTROS SERVIÇOS DE TERCEIROS - PESSOA JURÍDICA	1.001.00.001.001	13.000,00			
3.3.90.47	OBRIGAÇÕES TRIBUTÁRIAS E CONTRIBUTIVAS	1.001.00.001.001	5.000,00			
4.0.00.00	DESPESAS DE CAPITAL					5.000,00
4.4.00.00	INVESTIMENTOS				5.000,00	
4.4.90.00	APLICAÇÕES DIRETAS			5.000,00		
4.4.90.52	EQUIPAMENTOS E MATERIAL PERMANENTE	1.001.00.001.001	5.000,00			
TOTAL						339.000,00



PREFEITURA DO LAGOA DE ITAENGA

Rua 21 de Abril, 01 - CNPJ:11097250/0001-08

Orçamento Programa - Exercício de 2020

NATUREZA DA DESPESA POR ORGÃO E UNIDADE

Anexo 02
Page 19



Documento Assinado Digitalmente por MARIA DAS GRACAS DE ARRUDA SILVA
Acesse em: <https://epec.de.gov.br/validador/validarDoc.seam?codigoDoc=6672b>

Código	Especificação	F.R.-C.A.	Elemento	Modalidade	Grupo	Categoria Econômica
PODER	03 FUNDOS					
ORGÃO	04 Fundo Municipal de Apoio ao Desenvolvimento Municipal - FEM					
UNIDADE	00 Fundo Municipal de Apoio ao Desenvolvimento Municipal - FEM					
4.0.00.00	DESPESAS DE CAPITAL					352.400,00
4.4.00.00	INVESTIMENTOS				352.400,00	
4.4.90.00	APLICAÇÕES DIRETAS			352.400,00		
4.4.90.51	OBRAS E INSTALAÇÕES	1.001.00.001.001	5.000,00			
4.4.90.51	OBRAS E INSTALAÇÕES	1.510.21.110.001	10.000,00			
4.4.90.51	OBRAS E INSTALAÇÕES	1.520.21.110.004	260.000,00			
4.4.90.52	EQUIPAMENTOS E MATERIAL PERMANENTE	1.001.00.001.001	5.000,00			
4.4.90.52	EQUIPAMENTOS E MATERIAL PERMANENTE	1.520.21.110.003	72.400,00			
TOTAL						352.400,00



PREFEITURA DO LAGOA DE ITAENGA

Rua 21 de Abril, 01 - CNPJ:11097250/0001-08

Orçamento Programa - Exercício de 2020

NATUREZA DA DESPESA POR ORGÃO E UNIDADE

Anexo 02
Page 21



Documento Assinado Digitalmente por: MARIA DAS GRACAS DE ARRUDA SILVA
Acesse em: <https://eic.cde.rsp.br/validador/validadorDoc.seam> Código do documento: b67ed60a-66cc-4a78-8956d-be51aab16f2b

PODER	04 CONSÓRCIOS					
ORGÃO	01 COMANAS					
UNIDADE	01 SECRETARIA EXECUTIVA					
Código	Especificação	F.R.-C.A.	Elemento	Modalidade	Grupo	Categoria Econômica
3.0.00.00	DESPESAS CORRENTES					14.212,86
3.1.00.00	PESSOAL E ENCARGOS SOCIAIS				7.904,46	
3.1.90.00	APLICAÇÕES DIRETAS			7.904,46		
3.1.90.04	CONTRATAÇÃO POR TEMPO DETERMINADO	1.910.47.130.001	894,17			
3.1.90.11	VENCIMENTOS E VANTAGENS FIXAS - PESSOAL CIVIL	1.910.47.130.001	5.642,22			
3.1.90.13	OBRIGAÇÕES PATRONAIS	1.910.47.130.001	1.323,37			
3.1.90.92	DESPESAS DE EXERCÍCIOS ANTERIORES	1.910.47.130.001	44,70			
3.3.00.00	OUTRAS DESPESAS CORRENTES				6.312,86	
3.3.90.00	APLICAÇÕES DIRETAS			6.312,86		
3.3.90.14	DIÁRIAS - CIVIL	1.910.47.130.001	116,24			
3.3.90.30	MATERIAL DE CONSUMO	1.910.47.130.001	143,06			
3.3.90.31	PREMIAÇÕES CULTURAIS, ARTÍSTICAS, CIENTÍFICAS, DESPESAS	1.910.47.130.001	35,77			
3.3.90.33	PASSAGENS E DESPESAS COM LOCOMOÇÃO	1.910.47.130.001	160,96			
3.3.90.35	SERVIÇOS DE CONSULTORIA	1.910.47.130.001	1.180,31			
3.3.90.36	OUTROS SERVIÇOS DE TERCEIROS - PESSOA FÍSICA	1.910.47.130.001	590,16			
3.3.90.39	OUTROS SERVIÇOS DE TERCEIROS - PESSOA JURÍDICA	1.910.47.130.001	4.077,42			
3.3.90.92	DESPESAS DE EXERCÍCIOS ANTERIORES	1.910.47.130.001	8,94			
4.0.00.00	DESPESAS DE CAPITAL					10.908,75
4.4.00.00	INVESTIMENTOS				10.640,62	
4.4.90.00	APLICAÇÕES DIRETAS			10.640,62		
4.4.90.52	EQUIPAMENTOS E MATERIAL PERMANENTE	1.910.47.130.001	10.640,62			
4.6.00.00	AMORTIZAÇÃO DA DÍVIDA				268,25	
4.6.90.00	APLICAÇÕES DIRETAS			268,25		
4.6.90.71	PRINCIPAL DA DÍVIDA CONTRATUAL RESGATADA	1.910.47.130.001	268,25			
TOTAL						25.126,19



PREFEITURA DO LAGOA DE ITAENGA

Rua 21 de Abril, 01 - CNPJ:11097250/0001-08

Orçamento Programa - Exercício de 2020

NATUREZA DA DESPESA POR ORGÃO E UNIDADE

Anexo 02
Page 22



Documento Assinado Digitalmente por: MARIA DAS GRACAS DE ARRUDA SILVA
Acesse em: <https://eccc.de.gov.br/validador> Doc:seam Código do Documento: b67ed60a-66cc-487c-956d-be51aab16f2b

Código	Especificação	F.R.-C.A.	Elemento	Modalidade	Grupo	Categoria Econômica
PODER	04 CONSÓRCIOS					
ORGÃO	01 COMANAS					
UNIDADE	02 ESCOLA PINTO FERREIRA DE ADMINISTRAÇÃO PÚBLICA -ESAP/COMANAS					
3.0.00.00	DESPESAS CORRENTES					169,89
3.3.00.00	OUTRAS DESPESAS CORRENTES				169,89	
3.3.90.00	APLICAÇÕES DIRETAS			169,89		
3.3.90.14	DIÁRIAS - CIVIL	1.910.47.130.001	17,88			
3.3.90.30	MATERIAL DE CONSUMO	1.910.47.130.001	17,88			
3.3.90.35	SERVIÇOS DE CONSULTORIA	1.910.47.130.001	44,71			
3.3.90.36	OUTROS SERVIÇOS DE TERCEIROS - PESSOA FÍSICA	1.910.47.130.001	44,71			
3.3.90.39	OUTROS SERVIÇOS DE TERCEIROS - PESSOA JURÍDICA	1.910.47.130.001	44,71			
TOTAL						169,89



PREFEITURA DO LAGOA DE ITAENGA

Rua 21 de Abril, 01 - CNPJ:11097250/0001-08

Orçamento Programa - Exercício de 2020

NATUREZA DA DESPESA POR ORGÃO E UNIDADE

Anexo 02
Page 23



Documento Assinado Digitalmente por: MARIA DAS GRACAS DE ARRUDA SILVA
Acesse em: <https://epec.de.gov.br/validador?doc=seamCodigoDoc:documento:b67ed60a-66cc-487c-956d-be51aab16f2b>

Código	Especificação	F.R.-C.A.	Elemento	Modalidade	Grupo	Categoria Econômica
PODER	04 CONSÓRCIOS					
ORGÃO	01 COMANAS					
UNIDADE	03 ESCOLA TÉCNICA PINTO FERREIRA - ESCOLA/COMANAS					
3.0.00.00	DESPESAS CORRENTES					196
3.3.00.00	OUTRAS DESPESAS CORRENTES				196,72	
3.3.90.00	APLICAÇÕES DIRETAS			196,72		
3.3.90.14	DIÁRIAS - CIVIL	1.910.47.130.001	44,71			
3.3.90.30	MATERIAL DE CONSUMO	1.910.47.130.001	17,88			
3.3.90.35	SERVIÇOS DE CONSULTORIA	1.910.47.130.001	44,71			
3.3.90.36	OUTROS SERVIÇOS DE TERCEIROS - PESSOA FÍSICA	1.910.47.130.001	44,71			
3.3.90.39	OUTROS SERVIÇOS DE TERCEIROS - PESSOA JURÍDICA	1.910.47.130.001	44,71			
TOTAL						196,72



PREFEITURA DO LAGOA DE ITAENGA

Rua 21 de Abril, 01 - CNPJ:11097250/0001-08

Orçamento Programa - Exercício de 2020

NATUREZA DA DESPESA POR ORGÃO E UNIDADE

Anexo 02
Page 24



Documento Assinado Digitalmente por MARIA DAS GRAÇAS DE ARRUDA SILVA
Acesse em: https://epec.de.gov.br/validador/validador.jspx?codigo_documento=b67ed60a-66cc-487c-956d-be51aab16f2b

Código	Especificação	F.R.-C.A.	Elemento	Modalidade	Grupo	Categoria Econômica
9.0.00.00	RESERVA DE CONTINGÊNCIA					569.000,00
9.9.00.00	RESERVA DE CONTINGÊNCIA				569.000,00	
9.9.99.00	A DEFINIR			569.000,00		
9.9.99.99	A CLASSIFICAR	1.001.00.001.001	569.000,00			
TOTAL						569.000,00
TOTAL GERAL						58.807.000,00



PREFEITURA DO LAGOA DE ITAENGA

Rua 21 de Abril, 01 - CNPJ:11097250/0001-08

Orçamento Programa - Exercício de 2020

Anexo 06

Page 1

PROGRAMA DE TRABALHO

(Inc.II, § 2º, Art.2º)

01 PODER LEGISLATIVO

01 Corpo Deliberativo e Secretaria

Código	Especificação	Operação Especial	Projetos	Atividades	T
01	Legislativa		30.000,00	2.032.500,00	2.062.500,00
01	031 Ação Legislativa		30.000,00	2.032.500,00	2.062.500,00
01	031 0001 PROCEDIMENTOS LEGISLATIVOS		30.000,00	2.032.500,00	2.062.500,00
01.031.0001.1001.0000	Construção, Reforma e/ou Ampliação do Prédio da Câmara		10.000,00		10.000,00
01.031.0001.1002.0000	Reequipamento da Unidade		20.000,00		20.000,00
01.031.0001.2001.0000	Manutenção das Atividades Legislativas			1.050.000,00	1.050.000,00
01.031.0001.2133.0000	Manutenção dos Serviços Administrativos			821.000,00	821.000,00
01.031.0001.2134.0000	Verba de Representação da Presidência			90.000,00	90.000,00
01.031.0001.2135.0000	Encargos com Inativos e Pensionistas			71.500,00	71.500,00
09	Previdência Social		330.000,00		330.000,00
09	271 Previdência Básica		330.000,00		330.000,00
09	271 0001 PROCEDIMENTOS LEGISLATIVOS		330.000,00		330.000,00
09.271.0001.9001.0000	Contribuições Previdenciárias		330.000,00		330.000,00
TOTAL		0,00	360.000,00	2.032.500,00	2.392.500,00



Documento Assinado Digitalmente por: GILBERTO A. SILVA JUNIOR, CPF: 011.011.011-01, em 10/05/2020 às 10:00:00. Assinatura: 4a7c-956d-be51aab16f2b



PREFEITURA DO LAGOA DE ITAENGA

Rua 21 de Abril, 01 - CNPJ:11097250/0001-08

Orçamento Programa - Exercício de 2020

Anexo 06

Page 4



Documento Assinado Digitalmente por: SIA/SRE/EDAS/QUE/AS/DE/AS/DE/AR/UP/SS/BA/VA/666-7/2020/564855/202006172020

PROGRAMA DE TRABALHO

(Inc.II, § 2º, Art.2º)

02 PODER EXECUTIVO

03 Secretaria de Administração, Governo e Desenv. Econômico

Código	Especificação	Operação Especial	Projetos	Atividades	T
04	Administração			11.000,00	11.000,00
04	032 Controle Externo			11.000,00	11.000,00
04	032 0403 APOIO AOS CONSELHOS MUNICIPAIS			11.000,00	11.000,00
04.032.0403.2008.0000	Manutenção dos Conselhos Municipais			11.000,00	11.000,00
04	122 Administração Geral		200.000,00	3.097.000,00	3.297.000,00
04	122 0401 GESTÃO ADMINISTRATIVA DO MUNICÍPIO			3.097.000,00	3.097.000,00
04.122.0401.2009.0000	Gestão Administrativa de Pessoal da Secretaria de Administração			1.950.000,00	1.950.000,00
04.122.0401.2010.0000	Manutenção das Atividades Gerais da Secretaria de Administração			1.132.000,00	1.132.000,00
04.122.0401.2011.0000	Manutenção das Atividades da Guarda Municipal do Município			15.000,00	15.000,00
04	122 0402 REEQUIPAMENTO DO MUNICÍPIO		200.000,00		200.000,00
04.122.0402.1005.0000	Aquisição de Móveis, Máquinas e Equipamentos Diversos destinados a Secretaria de Administração		200.000,00		200.000,00
04	131 Comunicação Social			15.000,00	15.000,00
04	131 0404 DIVULGAÇÃO INSTITUCIONAL DA ADMINISTRAÇÃO			15.000,00	15.000,00
04.131.0404.2012.0000	Divulgação Instituição, Impressos e Publicação Diversos			15.000,00	15.000,00
09	Previdência Social			147.000,00	147.000,00
09	271 Previdência Básica			147.000,00	147.000,00
09	271 0901 BENEFÍCIOS, PROVENTOS E AUXÍLIOS			147.000,00	147.000,00
09.271.0901.2013.0000	Aposentadorias e Pensões			147.000,00	147.000,00
28	Encargos Especiais	150.000,00			150.000,00
28	846 Outros Encargos Especiais	150.000,00			150.000,00
28	846 0000 PROGRAMA NULO	150.000,00			150.000,00
28.846.0000.0001.0000	Contribuição para AMUPE e Outros	150.000,00			150.000,00
TOTAL		150.000,00	200.000,00	3.270.000,00	3.620.000,00



PREFEITURA DO LAGOA DE ITAENGA

Rua 21 de Abril, 01 - CNPJ:11097250/0001-08

Orçamento Programa - Exercício de 2020

Anexo 06

Page 5



Documento Assinado Digitalmente por: GILBERTO A. SILVA JUNIOR, Secretário de Administração, em 11/05/2020 às 11:52:11h. Acesse em: https://eic.tec.br.gov.br/portal/assinatura/assinatura.aspx

PROGRAMA DE TRABALHO

(Inc.II, § 2º, Art.2º)

02 PODER EXECUTIVO

04 Secretaria de Finanças

Código	Especificação	Operação Especial	Projetos	Atividades	T
04	Administração		15.000,00	479.000,00	494.000,00
04	122 Administração Geral		15.000,00	479.000,00	494.000,00
04	122 0401 GESTÃO ADMINISTRATIVA DO MUNICÍPIO			479.000,00	479.000,00
04.122.0401.2014.0000	Gestão Administrativo de Pessoal da Secretaria de Finanças			145.000,00	145.000,00
04.122.0401.2123.0000	Manutenção das Atividades Gerais da Secretaria de Finanças			334.000,00	334.000,00
04	122 0402 REEQUIPAMENTO DO MUNICÍPIO		15.000,00		15.000,00
04.122.0402.1006.0000	Aquisição de Equipamentos Diversos para a Secretaria de Finanças		15.000,00		15.000,00
04	123 Administração Financeira			505.000,00	505.000,00
04	123 0405 PASEP			505.000,00	505.000,00
04.123.0405.2016.0000	Formação do Patrimônio do Setor Público			505.000,00	505.000,00
04	129 Administração de Receitas		100.000,00	112.000,00	212.000,00
04	129 0406 MODERNIZAÇÃO DO SISTEMA DE ARRECADAÇÃO		100.000,00	112.000,00	212.000,00
04.129.0406.1007.0000	Modernização da Gerência da Receita Mobiliária e Imobiliária		100.000,00		100.000,00
04.129.0406.2017.0000	Manutenção das Atividades do Setor Tributário do Município			112.000,00	112.000,00
28	Encargos Especiais	1.282.000,00			1.282.000,00
28	843 Serviço da Dívida Interna	1.282.000,00			1.282.000,00
28	843 0000 PROGRAMA NULO	1.282.000,00			1.282.000,00
28.843.0000.0002.0000	Pagamento de Dívidas Públicas	10.000,00			10.000,00
28.843.0000.0003.0000	Pagamento de Precatórios e Decisões Judiciais	105.000,00			105.000,00
28.843.0000.0004.0000	Amortização de Dívidas Públicas - INSS	1.000.000,00			1.000.000,00
28.843.0000.0005.0000	Amortização de Dívidas Públicas com outros Órgãos	167.000,00			167.000,00
28	846 Outros Encargos Especiais	30.000,00			30.000,00
28	846 0000 PROGRAMA NULO	30.000,00			30.000,00
28.846.0000.0006.0000	Indenizações e Restituições Diversas	30.000,00			30.000,00
TOTAL		1.312.000,00	115.000,00	1.096.000,00	2.523.000,00



PREFEITURA DO LAGOA DE ITAENGA

Rua 21 de Abril, 01 - CNPJ:11097250/0001-08

Orçamento Programa - Exercício de 2020

Anexo 06

Page 7



Documento Assinado Digitalmente
Acesse em: <https://epec.tec.br.gov.br/portal/assinatura/assinatura.aspx?Codigo=66cc-4a7c-956d-be51aab16f2b>

PROGRAMA DE TRABALHO

(Inc.II, § 2º, Art.2º)

02 PODER EXECUTIVO

05 Secretaria de Educação

Código	Especificação	Operação Especial	Projetos	Atividades	T
12 364 1207	TRANSPORTE UNIVERSITÁRIO			123.000,00	123.000,00
12.364.1207.2027.0000	Apoio ao Transporte Universitário			123.000,00	123.000,00
12 365	Educação Infantil		300.000,00	188.000,00	488.000,00
12 365 1204	EXPANSÃO DA REDE FÍSICA DO ENSINO MUNICIPAL		300.000,00	70.000,00	370.000,00
12.365.1204.1012.0000	Construção, Reforma e/ou Ampliação de Unidades de Educação Infantil		300.000,00		300.000,00
12.365.1204.2029.0000	Manutenção, Conserto e Conservação de Unidade do Ensino Infantil			70.000,00	70.000,00
12 365 1208	PROGRAMA BRASIL CARINHOSO			66.000,00	66.000,00
12.365.1208.2028.0000	Apoio as Creches destinado ao Programa Brasil Carinhoso			66.000,00	66.000,00
12 365 1209	GESTÃO DA EDUCAÇÃO BÁSICA			52.000,00	52.000,00
12.365.1209.2035.0000	Gestão de Pessoal do Ensino Infantil - 60%			11.000,00	11.000,00
12.365.1209.2036.0000	Gestão de Pessoal do Ensino Infantil - 40%			11.000,00	11.000,00
12.365.1209.2037.0000	Manutenção das Atividades do Ensino Infantil			30.000,00	30.000,00
TOTAL		0,00	1.010.400,00	22.205.451,50	23.215.851,50



PREFEITURA DO LAGOA DE ITAENGA

Rua 21 de Abril, 01 - CNPJ:11097250/0001-08

Orçamento Programa - Exercício de 2020

Anexo 06

Page 11

PROGRAMA DE TRABALHO

(Inc.II, § 2º, Art.2º)



Documento Assinado Digitalmente por: GILBERTO DA SILVA JUNIOR, CPF: 03.068.412-44, em 06/06/2020 às 12:52:11h

02 PODER EXECUTIVO

10 Secretaria de Infra-estrutura, Urbanismo e Habitação

Código	Especificação	Operação Especial	Projetos	Atividades	T
04	Administração		10.000,00	3.232.000,00	3.242.000,00
04	122 Administração Geral		10.000,00	3.232.000,00	3.242.000,00
04	122 0401 GESTÃO ADMINISTRATIVA DO MUNICÍPIO			3.232.000,00	3.232.000,00
04.122.0401.2053.0000	Gestão Administrativa de Pessoal da Secretaria de InfraEstrutura, Urbanismo e Habitação			2.031.000,00	2.031.000,00
04.122.0401.2054.0000	Manutenção das Atividades Gerais da Secretaria de InfraEstrutura, Urbanismo e Habitação			1.201.000,00	1.201.000,00
04	122 0402 REEQUIPAMENTO DO MUNICÍPIO		10.000,00		10.000,00
04.122.0402.1019.0000	Aquisição de Equipamentos Diversos destinados a Secretaria de Infraestrutura,Urbanismo e Habitação		10.000,00		10.000,00
13	Cultura		30.000,00		30.000,00
13	392 Difusão Cultural		30.000,00		30.000,00
13	392 1303 DIFUSÃO CULTURA: MÚSICA, TEATRO E DANÇA		30.000,00		30.000,00
13.392.1303.1021.0000	Reforma e/ou Ampliação do Pátio de Eventos		30.000,00		30.000,00
15	Urbanismo		55.000,00		55.000,00
15	122 Administração Geral		55.000,00		55.000,00
15	122 1501 EXPANSÃO FÍSICA DOS PRÉDIOS PÚBLICOS		10.000,00		10.000,00
15.122.1501.1022.0000	Desapropriação de Imóveis		10.000,00		10.000,00
15	122 1504 PAVIMENTAÇÃO: ASFALTO, CALÇAMENTO E MEIO-FIO		45.000,00		45.000,00
15.122.1504.1073.0000	Construção, Ampliação e/ou Reforma de Escadarias deste Município		45.000,00		45.000,00
15	451 Infra-Estrutura Urbana		335.000,00	475.000,00	810.000,00
15	451 1501 EXPANSÃO FÍSICA DOS PRÉDIOS PÚBLICOS		30.000,00		30.000,00
15.451.1501.1023.0000	Construção, Ampliação e Restauração de Prédios Públicos		30.000,00		30.000,00
15	451 1503 CEMITÉRIO MUNICIPAL		10.000,00	15.000,00	25.000,00
15.451.1503.1024.0000	Reforma, Melhoramento e/ou Ampliação de Cemitérios Públicos, Necrópoles e Velórios		10.000,00		10.000,00
15.451.1503.2055.0000	Manutenção de Cemitérios Públicos, Necrópoles e Velórios			15.000,00	15.000,00
15	451 1504 PAVIMENTAÇÃO: ASFALTO, CALÇAMENTO E MEIO-FIO		285.000,00	40.000,00	325.000,00
15.451.1504.1025.0000	Construção e/ou Reposição de Calçamento, Meio-fio e Recapeamento Asfáltico		285.000,00		285.000,00
15.451.1504.2056.0000	Manutenção dos Serviços de Obras e Urbanismo			40.000,00	40.000,00
15	451 1505 LIMPEZA PÚBLICA		10.000,00	420.000,00	430.000,00
15.451.1505.1026.0000	Reequipamento da Limpeza Pública		10.000,00		10.000,00
15.451.1505.2057.0000	Manutenção das Atividades da Limpeza Pública			420.000,00	420.000,00
15	813 Lazer		20.000,00	16.000,00	36.000,00
15	813 1506 REVITALIZANDO PRAÇAS E CANTEIROS		20.000,00	16.000,00	36.000,00
15.813.1506.1027.0000	Construção, Restauração de Praças, Parques e Jardins		20.000,00		20.000,00
15.813.1506.2058.0000	Manutenção das Praças, Parques e Jardins			16.000,00	16.000,00
17	Saneamento		10.000,00		10.000,00
17	512 Saneamento Básico Urbano		10.000,00		10.000,00
17	512 1701 SANEAMENTO E ESGOTAMENTO SANITÁRIO		10.000,00		10.000,00
17.512.1701.1028.0000	Construção, Ampliação e Melhoria de Esgotos, Galerias, Bueiros e Outros		10.000,00		10.000,00



PREFEITURA DO LAGOA DE ITAENGA

Rua 21 de Abril, 01 - CNPJ:11097250/0001-08

Orçamento Programa - Exercício de 2020

Anexo 06

Page 15

PROGRAMA DE TRABALHO

(Inc.II, § 2º, Art.2º)

03 FUNDOS

01 Fundo Municipal de Saúde

Código	Especificação	Operação Especial	Projetos	Atividades	T
10 305 1017	EPIDEMIOLOGIA E CONTROLE DE DOENÇAS		5.000,00	526.000,00	531.000,00
10.305.1017.1040.0000	Aquisição de Móveis e Equipamentos para a Epidemiologia e Controle de Doenças Endêmicas		5.000,00		5.000,00
10.305.1017.2092.0000	Gestão de Pessoal da Epidemiologia e Controle de Doenças Endêmicas			369.000,00	369.000,00
10.305.1017.2093.0000	Manutenção das Ações de Epidemiologia e Controle de Doenças Endêmicas			157.000,00	157.000,00
TOTAL		0,00	1.021.000,00	12.609.000,00	13.630.000,00



Documento Assinado Digitalmente por MARIA DAS GRACAS DE ARRUDA SILVA
Acesse em: https://ecec.tec.br.gov.br/ep/validar/assinatura.do_documento: b67ed60a-66cc-487c-956d-be51aab16f2b



PREFEITURA DO LAGOA DE ITAENGA

Rua 21 de Abril, 01 - CNPJ:11097250/0001-08

Orçamento Programa - Exercício de 2020

Anexo 06

Page 17

PROGRAMA DE TRABALHO

(Inc.II, § 2º, Art.2º)



Documento Assinado Digitalmente por: CARLOS DE ARRUDA SILVA
Acesse em: <https://eic.cde.br.gov.br/epi/assinatura>
Documento: b67ed60a-66cc-4a7c-956d-be51aab16f2b

03 FUNDOS

02 Fundo Municipal de Assistência Social

Código	Especificação	Operação Especial	Projetos	Atividades	T
08 244 0806	GESTÃO DESCENTRALIZADA DO SISTEMA ÚNICO DE ASSISTÊNCIA SOCIAL		49.000,00	236.000,00	285.000,00
08.244.0806.1046.0000	Aquisição de Equipamentos Diversos para o IGDBF		12.000,00		12.000,00
08.244.0806.1053.0000	Aquisição de Veículos para o IGDBF		25.000,00		25.000,00
08.244.0806.1068.0000	Aquisição de Equipamentos para o Controle Social		12.000,00		12.000,00
08.244.0806.2103.0000	Manutenção das Atividades do Programa do Bolsa Família - IGDBF			181.000,00	181.000,00
08.244.0806.2104.0000	Manutenção das Atividades do Programa IGD-SUAS			34.000,00	34.000,00
08.244.0806.2140.0000	Manutenção das Atividades do Controle Social			21.000,00	21.000,00
TOTAL		0,00	206.000,00	2.108.000,00	2.314.000,00



PREFEITURA DO LAGOA DE ITAENGA

Rua 21 de Abril, 01 - CNPJ:11097250/0001-08

Orçamento Programa - Exercício de 2020

Anexo 06

Page 21

PROGRAMA DE TRABALHO

(Inc.II, § 2º, Art.2º)



Documento Assinado Digitalmente por: CARLA DA SILVA CARVALHO DA SILVA, CPF: 031.912.810-91, em 20/04/2020 às 14:59:59. Documento assinado eletronicamente por: CARLA DA SILVA CARVALHO DA SILVA, CPF: 031.912.810-91, em 20/04/2020 às 14:59:59. Documento assinado eletronicamente por: CARLA DA SILVA CARVALHO DA SILVA, CPF: 031.912.810-91, em 20/04/2020 às 14:59:59.

04 CONSÓRCIOS					
01 COMANAS					
Código	Especificação	Operação Especial	Projetos	Atividades	T
04	Administração		10.461,79	6.777,83	17.283,08
04	122 Administração Geral		10.461,79	6.777,83	17.283,08
04	122 0408 CONSÓRCIOS E COOPERAÇÕES TÉCNICO-FINANCEIRAS COM OUTROS ENTES FEDERADOS		10.461,79	6.777,83	17.283,08
04.122.0408.1061.0000	Modernização da Estrutura do Comanas		89,42		
04.122.0408.1062.0000	Aquisição de Veículos, Móveis, Máquinas e Equipamentos		10.372,37		10.372,37
04.122.0408.2124.0000	Manutenção das Atividades Administrativas do Comanas			5.561,75	5.561,75
04.122.0408.2125.0000	Manutenção do Núcleo Intermunicipal de Mobilidade			1.216,08	1.216,08
10	Saúde			3.004,40	3.004,40
10	301 Atenção Básica			3.004,40	3.004,40
10	301 0408 CONSÓRCIOS E COOPERAÇÕES TÉCNICO-FINANCEIRAS COM OUTROS ENTES FEDERADOS			3.004,40	3.004,40
10.301.0408.2126.0000	Manutenção da Junta Médica - Comanas			3.004,40	3.004,40
12	Educação			366,61	366,61
12	122 Administração Geral			366,61	366,61
12	122 0408 CONSÓRCIOS E COOPERAÇÕES TÉCNICO-FINANCEIRAS COM OUTROS ENTES FEDERADOS			366,61	366,61
12.122.0408.2129.0000	Manutenção da Escola Pinto Ferreira de Administração Pública			169,89	169,89
12.122.0408.2130.0000	Manutenção da Escola Técnica Pinto Ferreira			196,72	196,72
15	Urbanismo			4.283,08	4.283,08
15	452 Serviços Urbanos			4.283,08	4.283,08
15	452 0408 CONSÓRCIOS E COOPERAÇÕES TÉCNICO-FINANCEIRAS COM OUTROS ENTES FEDERADOS			4.283,08	4.283,08
15.452.0408.2127.0000	Implantação e Gerenciamento do Resíduo Sólidos			4.283,08	4.283,08
18	Gestão Ambiental			599,09	599,09
18	122 Administração Geral			599,09	599,09
18	122 0408 CONSÓRCIOS E COOPERAÇÕES TÉCNICO-FINANCEIRAS COM OUTROS ENTES FEDERADOS			599,09	599,09
18.122.0408.2128.0000	Agência Regional de Licenciamento Ambiental			599,09	599,09
TOTAL		0,00	10.461,79	15.031,01	25.492,80



PREFEITURA DO LAGOA DE ITAENGA

Rua 21 de Abril, 01 - CNPJ:11097250/0001-08

Orçamento Programa - Exercício de 2020

Anexo 07

Page 1

PROGRAMA DE TRABALHO DO GOVERNO DEMONSTRATIVO DE FUNÇÕES, SUBFUNÇÕES E PROGRAMAS POR PROJETOS, ATIVIDADES E OPERAÇÕES ESPECIAIS (Inc.II, § 2º, Art.2º)

Código	Especificação	Operação Especial	Projetos	Atividades	T
01	Legislativa	0,00	30.000,00	2.032.500,00	2.062.500,00
01	031 Ação Legislativa	0,00	30.000,00	2.032.500,00	2.062.500,00
01	031 0001 PROCEDIMENTOS LEGISLATIVOS	0,00	30.000,00	2.032.500,00	2.062.500,00
01.031.0001.1001.0000	Construção, Reforma e/ou Ampliação do Prédio da Câmara	0,00	10.000,00	0,00	10.000,00
01.031.0001.1002.0000	Reequipamento da Unidade	0,00	20.000,00	0,00	20.000,00
01.031.0001.2001.0000	Manutenção das Atividades Legislativas	0,00	0,00	1.050.000,00	1.050.000,00
01.031.0001.2133.0000	Manutenção dos Serviços Administrativos	0,00	0,00	821.000,00	821.000,00
01.031.0001.2134.0000	Verba de Representação da Presidência	0,00	0,00	90.000,00	90.000,00
01.031.0001.2135.0000	Encargos com Inativos e Pensionistas	0,00	0,00	71.500,00	71.500,00
04	Administração	0,00	410.461,79	9.986.277,83	10.396.739,62
04	032 Controle Externo	0,00	0,00	11.000,00	11.000,00
04	032 0403 APOIO AOS CONSELHOS MUNICIPAIS	0,00	0,00	11.000,00	11.000,00
04.032.0403.2008.0000	Manutenção dos Conselhos Municipais	0,00	0,00	11.000,00	11.000,00
04	122 Administração Geral	0,00	310.461,79	9.329.277,83	9.639.739,62
04	122 0401 GESTÃO ADMINISTRATIVA DO MUNICÍPIO	0,00	0,00	9.322.500,00	9.322.500,00
04.122.0401.2002.0000	Gestão Administrativa de Pessoal do Gabinete	0,00	0,00	888.000,00	888.000,00
04.122.0401.2003.0000	Manutenção das Atividades Gerais do Gabinete	0,00	0,00	113.000,00	113.000,00
04.122.0401.2006.0000	Gestão Administrativa de Pessoal da Procuradoria	0,00	0,00	167.000,00	167.000,00
04.122.0401.2007.0000	Manutenção das Atividades Gerais da Procuradoria	0,00	0,00	21.000,00	21.000,00
04.122.0401.2009.0000	Gestão Administrativa de Pessoal da Secretaria de Administração	0,00	0,00	1.950.000,00	1.950.000,00
04.122.0401.2010.0000	Manutenção das Atividades Gerais da Secretaria de Administração	0,00	0,00	1.132.000,00	1.132.000,00
04.122.0401.2011.0000	Manutenção das Atividades da Guarda Municipal do Município	0,00	0,00	15.000,00	15.000,00
04.122.0401.2014.0000	Gestão Administrativo de Pessoal da Secretaria de Finanças	0,00	0,00	145.000,00	145.000,00
04.122.0401.2046.0000	Gestão Administrativa de Pessoal da Secretaria de Agricultura e Meio Ambiente	0,00	0,00	91.000,00	91.000,00
04.122.0401.2047.0000	Manutenção das Atividades Gerais da Secretaria de Agricultura e Meio Ambiente	0,00	0,00	1.234.500,00	1.234.500,00
04.122.0401.2053.0000	Gestão Administrativa de Pessoal da Secretaria de InfraEstrutura, Urbanismo e Habitação	0,00	0,00	2.031.000,00	2.031.000,00
04.122.0401.2054.0000	Manutenção das Atividades Gerais da Secretaria de InfraEstrutura, Urbanismo e Habitação	0,00	0,00	1.201.000,00	1.201.000,00
04.122.0401.2123.0000	Manutenção das Atividades Gerais da Secretaria de Finanças	0,00	0,00	334.000,00	334.000,00
04	122 0402 REEQUIPAMENTO DO MUNICÍPIO	0,00	300.000,00	0,00	300.000,00
04.122.0402.1003.0000	Aquisição de Móveis , Máquinas e Equipamentos Diversos para o Gabinete	0,00	20.000,00	0,00	20.000,00
04.122.0402.1004.0000	Aquisição de Móveis e Equipamentos Diversos para a Procuradoria	0,00	10.000,00	0,00	10.000,00
04.122.0402.1005.0000	Aquisição de Móveis, Máquinas e Equipamentos Diversos destinados a Secretaria de Administração	0,00	200.000,00	0,00	200.000,00
04.122.0402.1006.0000	Aquisição de Equipamentos Diversos para a Secretaria de Finanças	0,00	15.000,00	0,00	15.000,00
04.122.0402.1016.0000	Aquisição de Equipamentos Diversos para Secretaria de Agricultura e Meio Ambiente	0,00	30.000,00	0,00	30.000,00
04.122.0402.1019.0000	Aquisição de Equipamentos Diversos destinados a Secretaria de Infraestrutura,Urbanismo e Habitação	0,00	10.000,00	0,00	10.000,00
04.122.0402.1074.0000	Aquisição de Móveis, Máquinas, Equipamentos e Viaturas destinados para Guarda Municipal	0,00	15.000,00	0,00	15.000,00
04	122 0408 CONSÓRCIOS E COOPERAÇÕES TÉCNICO-FINANCEIRAS COM OUTROS ENTES FEDERADOS	0,00	10.461,79	6.777,83	17.239,62
04.122.0408.1061.0000	Modernização da Estrutura do Comanas	0,00	89,42	0,00	89,42
04.122.0408.1062.0000	Aquisição de Veículos, Móveis, Máquinas e Equipamentos	0,00	10.372,37	0,00	10.372,37
04.122.0408.2124.0000	Manutenção das Atividades Administrativas do Comanas	0,00	0,00	5.561,75	5.561,75
04.122.0408.2125.0000	Manutenção do Núcleo Intermunicipal de Mobilidade	0,00	0,00	1.216,08	1.216,08



Documento Assinado Digitalmente
Acesse em: <https://efee.tce.pe.gov.br/portal/assinado>



PREFEITURA DO LAGOA DE ITAENGA

Rua 21 de Abril, 01 - CNPJ:11097250/0001-08

Orçamento Programa - Exercício de 2020

Anexo 07

Page 3

PROGRAMA DE TRABALHO DO GOVERNO DEMONSTRATIVO DE FUNÇÕES, SUBFUNÇÕES E PROGRAMAS POR PROJETOS, ATIVIDADES E OPERAÇÕES ESPECIAIS (Inc.II, § 2º, Art.2º)

Código	Especificação	Operação Especial	Projetos	Atividades	Total
08	Assistência Social	0,00	303.400,00	2.600.000,00	2.903.400,00
08 243	Assistência à Criança e ao Adolescente	0,00	30.000,00	657.000,00	687.000,00
08 243 0808	GESTÃO ADMINISTRATIVA DO FUNDICA	0,00	5.000,00	334.000,00	339.000,00
08.243.0808.1048.0000	Aquisição de Equipamento Diversos para o Fundo Municipal da Criança e do Adolescente	0,00	5.000,00	0,00	5.000,00
08.243.0808.2106.0000	Manutenção das Atividades Fundo Municipal do Direito da Criança e do Adolescente	0,00	0,00	26.000,00	26.000,00
08.243.0808.2107.0000	Fortalecimento das Ações e Campanhas	0,00	0,00	12.000,00	12.000,00
08.243.0808.2108.0000	Implementação das Ações Socioeducativas a Criança e Adolescente	0,00	0,00	65.000,00	65.000,00
08.243.0808.2131.0000	Manutenção do Projeto Oportunizar Comunidade (ACS)	0,00	0,00	200.000,00	200.000,00
08.243.0808.2138.0000	Contribuição ao Programa Municipal de Liberdade Assistida e Prestação de Serviço Comunitário	0,00	0,00	10.000,00	10.000,00
08.243.0808.2139.0000	Manutenção do Programa de Fortalecimento e Desenvolvimento Institucional	0,00	0,00	21.000,00	21.000,00
08 243 0809	GESTÃO ADMINISTRATIVA DO CONDICA	0,00	10.000,00	136.000,00	146.000,00
08.243.0809.1066.0000	Aquisição de Equipamento Diversos para o Conselho Municipal da Criança e do Adolescente	0,00	5.000,00	0,00	5.000,00
08.243.0809.1067.0000	Construção da Sede do CMDCA/TUTELAR	0,00	5.000,00	0,00	5.000,00
08.243.0809.2110.0000	Manutenção das Atividades do Conselho de Direito da Criança e Adolescente	0,00	0,00	136.000,00	136.000,00
08 243 0811	CATAVENTO	0,00	15.000,00	187.000,00	202.000,00
08.243.0811.1065.0000	Aquisição de Móveis, Máquinas e Equipamentos Diversos destinados ao Programa Catavento	0,00	15.000,00	0,00	15.000,00
08.243.0811.2137.0000	Implantação e Manutenção das Atividades Gerais do Programa Catavento	0,00	0,00	187.000,00	187.000,00
08 244	Assistência Comunitária	0,00	243.400,00	1.130.000,00	1.373.400,00
08 244 0803	PROGRAMA CRIANÇA FELIZ	0,00	47.000,00	145.000,00	192.000,00
08.244.0803.1071.0000	Aquisição de um Veículo destinado ao Programa Criança Feliz	0,00	40.000,00	0,00	40.000,00
08.244.0803.1072.0000	Aquisição de Móveis, Máquinas e Equipamentos Diversos destinados ao Programa Criança Feliz	0,00	7.000,00	0,00	7.000,00
08.244.0803.2099.0000	Apoio as Atividades do Programa Criança Feliz	0,00	0,00	145.000,00	145.000,00
08 244 0804	PROGRAMA DE PROTEÇÃO BÁSICA	0,00	32.000,00	490.000,00	522.000,00
08.244.0804.1042.0000	Aquisição de Móveis e Equipamentos diversos do Programa CRAS	0,00	16.000,00	0,00	16.000,00
08.244.0804.1043.0000	Aquisição de Móveis e Equipamentos Diversos para o SCFV	0,00	6.000,00	0,00	6.000,00
08.244.0804.1044.0000	Reforma/Ampliação do CRAS	0,00	10.000,00	0,00	10.000,00
08.244.0804.2100.0000	Manutenção das Atividades do Centro de Referência de Assistência Social	0,00	0,00	261.000,00	261.000,00
08.244.0804.2101.0000	Manutenção das Atividades dos Serviços de Convivência e Fortalecimento de Vínculos - SCFV	0,00	0,00	229.000,00	229.000,00
08 244 0805	PROGRAMA DE PROTEÇÃO SOCIAL ESPECIAL	0,00	33.000,00	244.000,00	277.000,00
08.244.0805.1045.0000	Aquisição de Móveis e Equipamentos para o CREAS	0,00	15.000,00	0,00	15.000,00
08.244.0805.1051.0000	Ampliação/Reforma do CREAS	0,00	18.000,00	0,00	18.000,00
08.244.0805.2102.0000	Manutenção das Atividades do Centro de Referência Especial de Assistência Social - CREAS/PAEFI	0,00	0,00	244.000,00	244.000,00
08 244 0806	GESTÃO DESCENTRALIZADA DO SISTEMA ÚNICO DE ASSISTÊNCIA SOCIAL	0,00	49.000,00	236.000,00	285.000,00
08.244.0806.1046.0000	Aquisição de Equipamentos Diversos para o IGDBF	0,00	12.000,00	0,00	12.000,00
08.244.0806.1053.0000	Aquisição de Veículos para o IGDBF	0,00	25.000,00	0,00	25.000,00
08.244.0806.1068.0000	Aquisição de Equipamentos para o Controle Social	0,00	12.000,00	0,00	12.000,00
08.244.0806.2103.0000	Manutenção das Atividades do Programa do Bolsa Família - IGDBF	0,00	0,00	181.000,00	181.000,00
08.244.0806.2104.0000	Manutenção das Atividades do Programa IGD-SUAS	0,00	0,00	34.000,00	34.000,00
08.244.0806.2140.0000	Manutenção das Atividades do Controle Social	0,00	0,00	21.000,00	21.000,00



Documento Assinado Digitalmente
Acesse em: <https://efee.tce.pe.gov.br/portal/assinado>



PREFEITURA DO LAGOA DE ITAENGA

Rua 21 de Abril, 01 - CNPJ:11097250/0001-08

Orçamento Programa - Exercício de 2020

Anexo 07

Page 4

PROGRAMA DE TRABALHO DO GOVERNO DEMONSTRATIVO DE FUNÇÕES, SUBFUNÇÕES E PROGRAMAS POR PROJETOS, ATIVIDADES E OPERAÇÕES ESPECIAIS (Inc.II, § 2º, Art.2º)

Código	Especificação	Operação Especial	Projetos	Atividades	T
08	Assistência Social	0,00	303.400,00	2.600.000,00	2.903.400,00
08	244 Assistência Comunitária	0,00	243.400,00	1.130.000,00	1.373.400,00
08	244 0807 PROGRAMA INCLUSÃO PRODUTIVA	0,00	5.000,00	15.000,00	20.000,00
08.244.0807.1047.0000	Aquisição de Equipamentos para Coordenadoria da Mulher	0,00	5.000,00	0,00	5.000,00
08.244.0807.2105.0000	Atividades da Coordenadoria da Mulher	0,00	0,00	15.000,00	15.000,00
08	244 0810 CENTRO DE REFERÊNCIA PARA MULHERES VÍTIMAS DE VIOLÊNCIA	0,00	77.400,00	0,00	77.400,00
08.244.0810.1056.0000	Aquisição de Equipamentos destinado ao Atendimento a Mulher - FEM Mulher	0,00	77.400,00	0,00	77.400,00
09	Previdência Social	0,00	330.000,00	147.000,00	477.000,00
09	271 Previdência Básica	0,00	330.000,00	147.000,00	477.000,00
09	271 0001 PROCEDIMENTOS LEGISLATIVOS	0,00	330.000,00	0,00	330.000,00
09.271.0001.9001.0000	Contribuições Previdenciárias	0,00	330.000,00	0,00	330.000,00
09	271 0901 BENEFÍCIOS, PROVENTOS E AUXÍLIOS	0,00	0,00	147.000,00	147.000,00
09.271.0901.2013.0000	Aposentadorias e Pensões	0,00	0,00	147.000,00	147.000,00
10	Saúde	0,00	1.021.000,00	12.612.004,40	13.633.004,40
10	122 Administração Geral	0,00	20.000,00	2.117.000,00	2.137.000,00
10	122 0403 APOIO AOS CONSELHOS MUNICIPAIS	0,00	0,00	6.000,00	6.000,00
10.122.0403.2114.0000	Apoio ao Conselho Municipal de Saúde	0,00	0,00	6.000,00	6.000,00
10	122 1001 GESTÃO ADMINISTRATIVA DO FMS	0,00	20.000,00	2.111.000,00	2.131.000,00
10.122.1001.1033.0000	Aquisição de Equipamento Diversos destinados para o FMS	0,00	20.000,00	0,00	20.000,00
10.122.1001.2062.0000	Gestão de Pessoal do Fundo Municipal de Saúde - FMS	0,00	0,00	644.000,00	644.000,00
10.122.1001.2063.0000	Manutenção das Atividades Gerais do Fundo Municipal de Saúde	0,00	0,00	1.367.000,00	1.367.000,00
10.122.1001.2064.0000	Distribuição de Próteses, Cadeiras de Rodas, Leite e Outros	0,00	0,00	100.000,00	100.000,00
10	301 Atenção Básica	0,00	370.000,00	4.982.004,40	5.352.004,40
10	301 0408 CONSÓRCIOS E COOPERAÇÕES TÉCNICO-FINANCEIRAS COM OUTROS ENTES FEDERADOS	0,00	0,00	3.004,40	3.004,40
10.301.0408.2126.0000	Manutenção da Junta Médica - Comanas	0,00	0,00	3.004,40	3.004,40
10	301 1002 PROGRAMA DE SAÚDE DA FAMÍLIA - PSF	0,00	85.000,00	2.398.000,00	2.483.000,00
10.301.1002.1034.0000	Aquisição de Móveis, Equipamentos e Utensílios Diversos para o PSF	0,00	85.000,00	0,00	85.000,00
10.301.1002.2065.0000	Gestão de Pessoal do PSF	0,00	0,00	64.000,00	64.000,00
10.301.1002.2066.0000	Manutenção das Atividades Gerais do PSF	0,00	0,00	2.334.000,00	2.334.000,00
10	301 1003 NÚCLEO DE ATENDIMENTO À SAÚDE DA FAMÍLIA - NASF	0,00	0,00	421.000,00	421.000,00
10.301.1003.2067.0000	Gestão de Pessoal do NASF	0,00	0,00	86.000,00	86.000,00
10.301.1003.2068.0000	Implantação e Manutenção do NASF	0,00	0,00	335.000,00	335.000,00
10	301 1004 PROGRAMA DE AGENTES COMUNITÁRIOS DE SAÚDE - PACS	0,00	0,00	1.356.000,00	1.356.000,00
10.301.1004.2069.0000	Gestão de Pessoal do PACS	0,00	0,00	989.000,00	989.000,00
10.301.1004.2070.0000	Manutenção das Atividades do PACS	0,00	0,00	367.000,00	367.000,00



Documento Assinado Digitalmente por: [Nome] - CPF: [Número] - Assinatura: [Assinatura]



PREFEITURA DO LAGOA DE ITAENGA

Rua 21 de Abril, 01 - CNPJ:11097250/0001-08

Orçamento Programa - Exercício de 2020

Anexo 07

Page 7

PROGRAMA DE TRABALHO DO GOVERNO DEMONSTRATIVO DE FUNÇÕES, SUBFUNÇÕES E PROGRAMAS POR PROJETOS, ATIVIDADES E OPERAÇÕES ESPECIAIS (Inc.II, § 2º, Art.2º)



Documento Assinado Digitalmente
Acesse em: <https://efee-tes.pe.gov.br/portal-gra>

Código	Especificação	Operação Especial	Projetos	Atividades	T
12	Educação	0,00	1.010.400,00	22.205.818,11	23.216.238,11
12	361 Ensino Fundamental	0,00	680.400,00	20.256.000,00	20.936.400,00
12	361 1202 PROGRAMA NACIONAL DE TRANSPORTE ESCOLAR - PNATE	0,00	0,00	554.000,00	554.000,00
12.361.1202.2023.0000	Manutenção do Programa Nac. de Transporte Escolar - PNATE	0,00	0,00	554.000,00	554.000,00
12	361 1203 PROGRAMA A CAMINHO DA ESCOLA	0,00	269.000,00	0,00	269.000,00
12.361.1203.1009.0000	Aquisição de Transporte Escolar pelo Programa a Caminho da Escola	0,00	269.000,00	0,00	269.000,00
12	361 1204 EXPANSÃO DA REDE FÍSICA DO ENSINO MUNICIPAL	0,00	411.400,00	405.000,00	816.400,00
12.361.1204.1010.0000	Aquisição de Móveis, Máquinas e Equipamentos Diversos, destinados ao ensino	0,00	70.000,00	0,00	70.000,00
12.361.1204.1011.0000	Construção, Reforma e/ou Ampliação das Unidades de Ensino	0,00	341.400,00	0,00	341.400,00
12.361.1204.2024.0000	Manutenção, Conserto e Conservação de Unidades Escolares - Ensino Fundamental	0,00	0,00	405.000,00	405.000,00
12	361 1205 PDDE - PROGRAMA DINHEIRO DIREITO NA ESCOLA	0,00	0,00	13.000,00	13.000,00
12.361.1205.2025.0000	Manutenção do Programa Dinheiro Direto na Escola - PDDE	0,00	0,00	13.000,00	13.000,00
12	361 1206 JOGOS ESCOLARES	0,00	0,00	30.000,00	30.000,00
12.361.1206.2026.0000	Manutenção de Jogos Escolares	0,00	0,00	30.000,00	30.000,00
12	361 1209 GESTÃO DA EDUCAÇÃO BÁSICA	0,00	0,00	19.254.000,00	19.254.000,00
12.361.1209.2030.0000	Gestão Administrativa de Pessoal do Fundeb - 60%	0,00	0,00	13.386.000,00	13.386.000,00
12.361.1209.2031.0000	Gestão Administrativa de Pessoal do Fundeb - 40%	0,00	0,00	5.201.000,00	5.201.000,00
12.361.1209.2032.0000	Manutenção das Atividades Gerais do Ensino Fundamental	0,00	0,00	582.000,00	582.000,00
12.361.1209.2033.0000	Aquisição de Material Didático-Escolares	0,00	0,00	70.000,00	70.000,00
12.361.1209.2034.0000	Capacitação e Treinamento de Professores	0,00	0,00	15.000,00	15.000,00
12	364 Ensino Superior	0,00	0,00	123.000,00	123.000,00
12	364 1207 TRANSPORTE UNIVERSITÁRIO	0,00	0,00	123.000,00	123.000,00
12.364.1207.2027.0000	Apoio ao Transporte Universitário	0,00	0,00	123.000,00	123.000,00
12	365 Educação Infantil	0,00	300.000,00	188.000,00	488.000,00
12	365 1204 EXPANSÃO DA REDE FÍSICA DO ENSINO MUNICIPAL	0,00	300.000,00	70.000,00	370.000,00
12.365.1204.1012.0000	Construção, Reforma e/ou Ampliação de Unidades de Educação Infantil	0,00	300.000,00	0,00	300.000,00
12.365.1204.2029.0000	Manutenção, Conserto e Conservação de Unidade do Ensino Infantil	0,00	0,00	70.000,00	70.000,00
12	365 1208 PROGRAMA BRASIL CARINHOSO	0,00	0,00	66.000,00	66.000,00
12.365.1208.2028.0000	Apoio as Creches destinado ao Programa Brasil Carinhoso	0,00	0,00	66.000,00	66.000,00
12	365 1209 GESTÃO DA EDUCAÇÃO BÁSICA	0,00	0,00	52.000,00	52.000,00
12.365.1209.2035.0000	Gestão de Pessoal do Ensino Infantil - 60%	0,00	0,00	11.000,00	11.000,00
12.365.1209.2036.0000	Gestão de Pessoal do Ensino Infantil - 40%	0,00	0,00	11.000,00	11.000,00
12.365.1209.2037.0000	Manutenção das Atividades do Ensino Infantil	0,00	0,00	30.000,00	30.000,00
13	Cultura	0,00	65.000,00	1.495.255,70	1.560.255,70
13	122 Administração Geral	0,00	10.000,00	620.000,00	630.000,00
13	122 0401 GESTÃO ADMINISTRATIVA DO MUNICÍPIO	0,00	0,00	620.000,00	620.000,00
13.122.0401.2038.0000	Gestão Administrativa de Pessoal da Secretaria de Esporte, Juventude e Cultura	0,00	0,00	305.000,00	305.000,00
13.122.0401.2039.0000	Manutenção das Atividades da Secretaria de Esporte, Juventude e Cultura	0,00	0,00	315.000,00	315.000,00



PREFEITURA DO LAGOA DE ITAENGA

Rua 21 de Abril, 01 - CNPJ:11097250/0001-08

Orçamento Programa - Exercício de 2020

Anexo 07

Page 8

PROGRAMA DE TRABALHO DO GOVERNO DEMONSTRATIVO DE FUNÇÕES, SUBFUNÇÕES E PROGRAMAS POR PROJETOS, ATIVIDADES E OPERAÇÕES ESPECIAIS (Inc.II, § 2º, Art.2º)

Código	Especificação	Operação Especial	Projetos	Atividades	T
13	Cultura	0,00	65.000,00	1.495.255,70	1.560.255,70
13	122 Administração Geral	0,00	10.000,00	620.000,00	630.000,00
13	122 0402 REEQUIPAMENTO DO MUNICÍPIO	0,00	10.000,00	0,00	10.000,00
13.122.0402.1013.0000	Aquisição de Equipamentos Diversos destinados a Secretaria de Esporte, Juventude e Cultura	0,00	10.000,00	0,00	10.000,00
13	131 Comunicação Social	0,00	0,00	15.000,00	15.000,00
13	131 0404 DIVULGAÇÃO INSTITUCIONAL DA ADMINISTRAÇÃO	0,00	0,00	15.000,00	15.000,00
13.131.0404.2040.0000	Divulgação de Atrativos do Município	0,00	0,00	15.000,00	15.000,00
13	392 Difusão Cultural	0,00	55.000,00	860.255,70	915.255,70
13	392 1301 DIFUSÃO CULTURAL - BIBLIOTECA	0,00	10.000,00	0,00	10.000,00
13.392.1301.1014.0000	Aquisição de Acervo, Móveis, Máquinas e Equipamentos Diversos p/ Bblioteca Pública	0,00	10.000,00	0,00	10.000,00
13	392 1302 EVENTOS CÍVICOS E CULTURAS	0,00	0,00	860.255,70	860.255,70
13.392.1302.2041.0000	Apoio a Grupos de Teatro, Bandas Musicais e Marciais e Grupos	0,00	0,00	25.000,00	25.000,00
13.392.1302.2042.0000	Promoção e Exucução de Festividades Cívicas, Folclóricas, Artísticas e Outros	0,00	0,00	835.255,70	835.255,70
13	392 1303 DIFUSÃO CULTURA: MÚSICA, TEATRO E DANÇA	0,00	45.000,00	0,00	45.000,00
13.392.1303.1015.0000	Aquisição de Instrumentos para Bandas Musicais e Marciais	0,00	15.000,00	0,00	15.000,00
13.392.1303.1021.0000	Reforma e/ou Ampliação do Pátio de Eventos	0,00	30.000,00	0,00	30.000,00
15	Urbanismo	0,00	685.000,00	495.283,08	1.180.283,08
15	122 Administração Geral	0,00	65.000,00	0,00	65.000,00
15	122 1501 EXPANSÃO FÍSICA DOS PRÉDIOS PÚBLICOS	0,00	10.000,00	0,00	10.000,00
15.122.1501.1022.0000	Desapropriação de Imóveis	0,00	10.000,00	0,00	10.000,00
15	122 1504 PAVIMENTAÇÃO: ASFALTO, CALÇAMENTO E MEIO-FIO	0,00	45.000,00	0,00	45.000,00
15.122.1504.1073.0000	Construção, Ampliação e/ou Reforma de Escadarias deste Município	0,00	45.000,00	0,00	45.000,00
15	122 1507 FEM	0,00	10.000,00	0,00	10.000,00
15.122.1507.1050.0000	Construção e/ou Reposição de Calçamento, Meio-fio e Recapeamento Asfáltico	0,00	10.000,00	0,00	10.000,00
15	451 Infra-Estrutura Urbana	0,00	600.000,00	475.000,00	1.075.000,00
15	451 1501 EXPANSÃO FÍSICA DOS PRÉDIOS PÚBLICOS	0,00	30.000,00	0,00	30.000,00
15.451.1501.1023.0000	Construção, Ampliação e Restauração de Prédios Públicos	0,00	30.000,00	0,00	30.000,00
15	451 1503 CEMITÉRIO MUNICIPAL	0,00	10.000,00	15.000,00	25.000,00
15.451.1503.1024.0000	Reforma, Melhoramento e/ou Ampliação de Cemitérios Públicos, Necrópoles e Velórios	0,00	10.000,00	0,00	10.000,00
15.451.1503.2055.0000	Manutenção de Cemitérios Públicos, Necrópoles e Velórios	0,00	0,00	15.000,00	15.000,00
15	451 1504 PAVIMENTAÇÃO: ASFALTO, CALÇAMENTO E MEIO-FIO	0,00	285.000,00	40.000,00	325.000,00
15.451.1504.1025.0000	Construção e/ou Reposição de Calçamento, Meio-fio e Recapeamento Asfáltico	0,00	285.000,00	0,00	285.000,00
15.451.1504.2056.0000	Manutenção dos Serviços de Obras e Urbanismo	0,00	0,00	40.000,00	40.000,00
15	451 1505 LIMPEZA PÚBLICA	0,00	10.000,00	420.000,00	430.000,00
15.451.1505.1026.0000	Reequipamento da Limpeza Pública	0,00	10.000,00	0,00	10.000,00
15.451.1505.2057.0000	Manutenção das Atividades da Limpeza Pública	0,00	0,00	420.000,00	420.000,00



Documento Assinado Digitalmente
Acesse em: <https://efee.tce.pb.gov.br/portal/portalDoc.aspx?docId=667511>



PREFEITURA DO LAGOA DE ITAENGA

Rua 21 de Abril, 01 - CNPJ:11097250/0001-08

Orçamento Programa - Exercício de 2020

Anexo 07

Page 9

PROGRAMA DE TRABALHO DO GOVERNO DEMONSTRATIVO DE FUNÇÕES, SUBFUNÇÕES E PROGRAMAS POR PROJETOS, ATIVIDADES E OPERAÇÕES ESPECIAIS

(Inc.II, § 2º, Art.2º)



Documento Assinado Digitalmente por: MARIA DAS GRACAS DE ARAUJO DA SILVA
Acesse em: https://efee.tce.pe.gov.br/portal/portalDoc.aspx?codigo=197ed60a-6c4c-449c-bc51aah609

Código	Especificação	Operação Especial	Projetos	Atividades	Total
15	Urbanismo	0,00	685.000,00	495.283,08	1.180.283,08
15 451	Infra-Estrutura Urbana	0,00	600.000,00	475.000,00	1.075.000,00
15 451 1507	FEM	0,00	265.000,00	0,00	265.000,00
15.451.1507.1050.0000	Construção e/ou Reposição de Calçamento, Meio-fio e Recapeamento Asfáltico	0,00	265.000,00	0,00	265.000,00
15 452	Serviços Urbanos	0,00	0,00	4.283,08	4.283,08
15 452 0408	CONSÓRCIOS E COOPERAÇÕES TÉCNICO-FINANCEIRAS COM OUTROS ENTES FEDERADOS	0,00	0,00	4.283,08	4.283,08
15.452.0408.2127.0000	Implantação e Gerenciamento do Resíduo Sólidos	0,00	0,00	4.283,08	4.283,08
15 813	Lazer	0,00	20.000,00	16.000,00	36.000,00
15 813 1506	REVITALIZANDO PRAÇAS E CANTEIROS	0,00	20.000,00	16.000,00	36.000,00
15.813.1506.1027.0000	Construção, Restauração de Praças, Parques e Jardins	0,00	20.000,00	0,00	20.000,00
15.813.1506.2058.0000	Manutenção das Praças, Parques e Jardins	0,00	0,00	16.000,00	16.000,00
17	Saneamento	0,00	10.000,00	21.000,00	31.000,00
17 512	Saneamento Básico Urbano	0,00	10.000,00	0,00	10.000,00
17 512 1701	SANEAMENTO E ESGOTAMENTO SANITÁRIO	0,00	10.000,00	0,00	10.000,00
17.512.1701.1028.0000	Construção, Ampliação e Melhoria de Esgotos, Galerias, Bueiros e Outros	0,00	10.000,00	0,00	10.000,00
17 544	Recursos Hídricos	0,00	0,00	21.000,00	21.000,00
17 544 1701	SANEAMENTO E ESGOTAMENTO SANITÁRIO	0,00	0,00	21.000,00	21.000,00
17.544.1701.2059.0000	Manutenção do Sistema de Saneamento Básico	0,00	0,00	21.000,00	21.000,00
18	Gestão Ambiental	0,00	10.000,00	20.599,09	30.599,09
18 122	Administração Geral	0,00	0,00	599,09	599,09
18 122 0408	CONSÓRCIOS E COOPERAÇÕES TÉCNICO-FINANCEIRAS COM OUTROS ENTES FEDERADOS	0,00	0,00	599,09	599,09
18.122.0408.2128.0000	Agência Regional de Licenciamento Ambiental	0,00	0,00	599,09	599,09
18 541	Preservação e Conservação Ambiental	0,00	10.000,00	20.000,00	30.000,00
18 541 1801	EDUCAÇÃO AMBIENTAL	0,00	10.000,00	20.000,00	30.000,00
18.541.1801.1017.0000	Implantação de Coletores de Lixo nas Escolas e Ruas da Cidade	0,00	10.000,00	0,00	10.000,00
18.541.1801.2048.0000	Apoio as Atividades de Educação Ambiental	0,00	0,00	20.000,00	20.000,00
20	Agricultura	0,00	120.000,00	105.000,00	225.000,00
20 605	Abastecimento	0,00	40.000,00	0,00	40.000,00
20 605 2001	MECANIZAÇÃO DA AGRICULTURA	0,00	40.000,00	0,00	40.000,00
20.605.2001.1029.0000	Ampliação e/ou Restauração de Mercados, Matadouros e Açougues Público	0,00	40.000,00	0,00	40.000,00
20 606	Extensão Rural	0,00	80.000,00	105.000,00	185.000,00



PREFEITURA DO LAGOA DE ITAENGA

Rua 21 de Abril, 01 - CNPJ:11097250/0001-08

Orçamento Programa - Exercício de 2020

Anexo 07

Page 10

PROGRAMA DE TRABALHO DO GOVERNO DEMONSTRATIVO DE FUNÇÕES, SUBFUNÇÕES E PROGRAMAS POR PROJETOS, ATIVIDADES E OPERAÇÕES ESPECIAIS (Inc.II, § 2º, Art.2º)

Código	Especificação	Operação Especial	Projetos	Atividades	Total
20	Agricultura	0,00	120.000,00	105.000,00	225.000,00
20	606 Extensão Rural	0,00	80.000,00	105.000,00	185.000,00
20	606 2001 MECANIZAÇÃO DA AGRICULTURA	0,00	80.000,00	45.000,00	125.000,00
20.606.2001.1018.0000	Aquisição de Tratores, Máquinas Pesadas e Equipamentos Diversos	0,00	80.000,00	0,00	80.000,00
20.606.2001.2049.0000	Apoio ao Pequeno Agricultura com Aluguel de Tratores, Carros-pipas e Outros	0,00	0,00	45.000,00	45.000,00
20	606 2002 PROMOÇÃO DO ABASTECIMENTO E DA PECUÁRIA: MATADOUROS, AÇOUQUES E MERCADOS	0,00	0,00	60.000,00	60.000,00
20.606.2002.2050.0000	Manutenção das Atividades de Mercados, Açougues e Matadouros	0,00	0,00	60.000,00	60.000,00
25	Energia	0,00	55.000,00	635.000,00	690.000,00
25	752 Energia Elétrica	0,00	55.000,00	635.000,00	690.000,00
25	752 2501 ILUMINANDO NOSSA CIDADE	0,00	55.000,00	635.000,00	690.000,00
25.752.2501.1030.0000	Expansão do Sistema de Iluminação Pública	0,00	55.000,00	0,00	55.000,00
25.752.2501.2060.0000	Manutenção do Sistema de Iluminação Pública na Sede, Distritos e Povoados	0,00	0,00	635.000,00	635.000,00
26	Transporte	0,00	5.000,00	15.000,00	20.000,00
26	782 Transporte Rodoviário	0,00	5.000,00	15.000,00	20.000,00
26	782 2601 OBRAS RODOVIÁRIAS	0,00	5.000,00	15.000,00	20.000,00
26.782.2601.1031.0000	Construção e Restauração de Abrigos de Passageiros	0,00	5.000,00	0,00	5.000,00
26.782.2601.2061.0000	Manutenção de Estradas Municipais, Passagens Molhadas, Pontes e Outros	0,00	0,00	15.000,00	15.000,00
27	Desporto e Lazer	0,00	84.000,00	266.000,00	350.000,00
27	812 Desporto Comunitário	0,00	84.000,00	41.000,00	125.000,00
27	812 2701 ESPORTE PARA TODOS	0,00	20.000,00	0,00	20.000,00
27.812.2701.1032.0000	Construção, Reforma e/ou Ampliação de Campos de Futebol, Ginásios de Esportes, Quadras Poliesportivas entre outras	0,00	20.000,00	0,00	20.000,00
27	812 2702 PROGRAMA SEGUNDO TEMPO	0,00	55.000,00	30.000,00	85.000,00
27.812.2702.1052.0000	Aquisição de Equipamentos diversos para o Desenvolvimento do Programa Segundo Tempo	0,00	55.000,00	0,00	55.000,00
27.812.2702.2111.0000	Manutenção das Atividades Desenvolvidas no Programa Segundo Tempo	0,00	0,00	30.000,00	30.000,00
27	812 2703 PROGRAMA FUTEBOL DO FUTURO	0,00	9.000,00	11.000,00	20.000,00
27.812.2703.1064.0000	Aquisição de Equipamentos Diversos para o Programa Futebol do Futuro	0,00	9.000,00	0,00	9.000,00
27.812.2703.2136.0000	Manutenção das Atividades do Programa Futebol do Futuro	0,00	0,00	11.000,00	11.000,00
27	813 Lazer	0,00	0,00	225.000,00	225.000,00
27	813 2701 ESPORTE PARA TODOS	0,00	0,00	225.000,00	225.000,00
27.813.2701.2042.0000	Promoção e Exucução de Festividades Cívicas, Folclóricas, Artísticas e Outros	0,00	0,00	85.000,00	85.000,00
27.813.2701.2044.0000	Promoção e Realização de Jogos e Campeoantos	0,00	0,00	95.000,00	95.000,00
27.813.2701.2045.0000	Manutenção dos Espaços Esportivos (quadras, campos...)	0,00	0,00	45.000,00	45.000,00



Documento Assinado Digitalmente por: [Assinatura] - CPF: [Número] - OBRAS DAS GRANDES CRIAS DE ARRUA



PREFEITURA DO LAGOA DE ITAENGA

Rua 21 de Abril, 01 - CNPJ:11097250/0001-08

Orçamento Programa - Exercício de 2020

Anexo 07

Page 11

PROGRAMA DE TRABALHO DO GOVERNO DEMONSTRATIVO DE FUNÇÕES, SUBFUNÇÕES E PROGRAMAS POR PROJETOS, ATIVIDADES E OPERAÇÕES ESPECIAIS

(Inc.II, § 2º, Art.2º)

Código	Especificação	Operação Especial	Projetos	Atividades	T
28	Encargos Especiais	1.462.000,00	0,00	0,00	1.462.000,00
28	843 Serviço da Dívida Interna	1.282.000,00	0,00	0,00	1.282.000,00
28	843 0000 PROGRAMA NULO	1.282.000,00	0,00	0,00	1.282.000,00
28.843.0000.0002.0000	Pagamento de Dívidas Públicas	10.000,00	0,00	0,00	10.000,00
28.843.0000.0003.0000	Pagamento de Precatórios e Decisões Judiciais	105.000,00	0,00	0,00	105.000,00
28.843.0000.0004.0000	Amortização de Dívidas Públicas - INSS	1.000.000,00	0,00	0,00	1.000.000,00
28.843.0000.0005.0000	Amortização de Dívidas Públicas com outros Orgãos	167.000,00	0,00	0,00	167.000,00
28	846 Outros Encargos Especiais	180.000,00	0,00	0,00	180.000,00
28	846 0000 PROGRAMA NULO	180.000,00	0,00	0,00	180.000,00
28.846.0000.0001.0000	Contribuição para AMUPE e Outros	150.000,00	0,00	0,00	150.000,00
28.846.0000.0006.0000	Indenizações e Restituições Diversas	30.000,00	0,00	0,00	30.000,00
99	Reserva de Contingência	569.000,00	0,00	0,00	569.000,00
99	999 Reserva de Contingência	569.000,00	0,00	0,00	569.000,00
99	999 9999 RESEFVA DE CONTIGÊNCIA	569.000,00	0,00	0,00	569.000,00
99.999.9999.9003.0000	Reserva de Contingência	569.000,00	0,00	0,00	569.000,00
TOTAL		2.031.000,00	4.139.261,79	52.636.738,21	58.807.000,00



Documento Assinado Digitalmente
Acesse em: <https://efee.tce.pe.gov.br/portal/assinatura>



PREFEITURA DO LAGOA DE ITAENGA

Rua 21 de Abril, 01 - CNPJ:11097250/0001-08

Orçamento Programa - Exercício de 2018

Anexo 06

Page

DESPESA POR FUNÇÃO, SUBFUNÇÃO E PROGRAMAS CONFORME O VÍNCULO COM OS RECURSOS (Inc.II, § 2º, Art.2º)

Código	Especificação	Ordinário	Vinculado	Adm. Indireta	Total
01	Legislativa	2.062.500,00			2.062.500,00
01 031	Ação Legislativa	2.062.500,00			2.062.500,00
01 031 0001	PROCEDIMENTOS LEGISLATIVOS	2.062.500,00			2.062.500,00
04	Administração	10.359.500,00	20.000,00	17.239,62	10.396.739,62
04 032	Controle Externo	11.000,00			11.000,00
04 032 0403	APOIO AOS CONSELHOS MUNICIPAIS	11.000,00			11.000,00
04 122	Administração Geral	9.602.500,00	20.000,00	17.239,62	9.639.739,62
04 122 0401	GESTÃO ADMINISTRATIVA DO MUNICÍPIO	9.322.500,00			9.322.500,00
04 122 0402	REEQUIPAMENTO DO MUNICÍPIO	280.000,00	20.000,00		300.000,00
04 122 0408	CONSÓRCIOS E COOPERAÇÕES TÉCNICO-FINANCEIRAS COM OUTROS ENTES FEDERADOS			17.239,62	17.239,62
04 123	Administração Financeira	505.000,00			505.000,00
04 123 0405	PASEP	505.000,00			505.000,00
04 124	Controle Interno	14.000,00			14.000,00
04 124 0401	GESTÃO ADMINISTRATIVA DO MUNICÍPIO	14.000,00			14.000,00
04 129	Administração de Receitas	212.000,00			212.000,00
04 129 0406	MODERNIZAÇÃO DO SISTEMA DE ARRECADÇÃO	212.000,00			212.000,00
04 131	Comunicação Social	15.000,00			15.000,00
04 131 0404	DIVULGAÇÃO INSTITUCIONAL DA ADMINISTRAÇÃO	15.000,00			15.000,00
08	Assistência Social	32.000,00	72.400,00	2.799.000,00	2.903.400,00
08 122	Administração Geral	7.000,00		827.000,00	834.000,00
08 122 0401	GESTÃO ADMINISTRATIVA DO MUNICÍPIO	7.000,00			7.000,00
08 122 0801	GESTÃO ADMINISTRATIVA DO FUNDO MUNICIPAL DE ASSISTÊNCIA SOCIAL			827.000,00	827.000,00
08 242	Assistência ao Portador de Deficiência			9.000,00	9.000,00
08 242 0802	ASSISTÊNCIA AO MENOR			9.000,00	9.000,00
08 243	Assistência à Criança e ao Adolescente			687.000,00	687.000,00
08 243 0808	GESTÃO ADMINISTRATIVA DO FUNDICA			339.000,00	339.000,00
08 243 0809	GESTÃO ADMINISTRATIVA DO CONDICA			146.000,00	146.000,00
08 243 0811	CATAVENTO			202.000,00	202.000,00
08 244	Assistência Comunitária	25.000,00	72.400,00	1.276.000,00	1.373.400,00
08 244 0803	PROGRAMA CRIANÇA FELIZ			192.000,00	192.000,00
08 244 0804	PROGRAMA DE PROTEÇÃO BÁSICA			522.000,00	522.000,00
08 244 0805	PROGRAMA DE PROTEÇÃO SOCIAL ESPECIAL			277.000,00	277.000,00
08 244 0806	GESTÃO DESCENTRALIZADA DO SISTEMA ÚNICO DE ASSISTÊNCIA SOCIAL			285.000,00	285.000,00
08 244 0807	PROGRAMA INCLUSÃO PRODUTIVA	20.000,00			20.000,00
08 244 0810	CENTRO DE REFERÊNCIA PARA MULHERES VÍTIMAS DE VIOLÊNCIA	5.000,00	72.400,00		77.400,00
09	Previdência Social	477.000,00			477.000,00
09 271	Previdência Básica	477.000,00			477.000,00
09 271 0001	PROCEDIMENTOS LEGISLATIVOS	330.000,00			330.000,00
09 271 0901	BENEFÍCIOS, PROVENTOS E AUXÍLIOS	147.000,00			147.000,00
10	Saúde			13.633.004,40	13.633.004,40
10 122	Administração Geral			2.137.000,00	2.137.000,00
10 122 0403	APOIO AOS CONSELHOS MUNICIPAIS			6.000,00	6.000,00
10 122 1001	GESTÃO ADMINISTRATIVA DO FMS			2.131.000,00	2.131.000,00

Documento Assinado Digitalmente por: MARIA DAS GRACAS DE ARRUDA SILVA
Acesse em: <https://eccc.tce.pe.gov.br/epp/validarDoc.seam> Código do documento: b67ed60a-66cc-4b7c-9561-ba51-4ab1612b



PREFEITURA DO LAGOA DE ITAENGA

Rua 21 de Abril, 01 - CNPJ:11097250/0001-08

Orçamento Programa - Exercício de 2018

Anexo 06

Page 2

DESPESA POR FUNÇÃO, SUBFUNÇÃO E PROGRAMAS CONFORME O VÍNCULO COM OS RECURSOS (Inc.II, § 2º, Art.2º)

Código	Especificação	Ordinário	Vinculado	Adm. Indireta	Total
10 301	Atenção Básica			5.352.004,40	5.352.004,40
10 301 0408	CONSÓRCIOS E COOPERAÇÕES TÉCNICO-FINANCEIRAS COM OUTROS ENTES FEDERADOS			3.004,40	3.004,40
10 301 1002	PROGRAMA DE SAÚDE DA FAMÍLIA - PSF			2.483.000,00	2.483.000,00
10 301 1003	NÚCLEO DE ATENDIMENTO À SAÚDE DA FAMÍLIA - NASF			421.000,00	421.000,00
10 301 1004	PROGRAMA DE AGENTES COMUNITÁRIOS DE SAÚDE - PACS			1.356.000,00	1.356.000,00
10 301 1005	SAÚDE BUCAL			686.000,00	686.000,00
10 301 1007	PROGRAMA SAÚDE NA ESCOLA			36.000,00	36.000,00
10 301 1008	REEQUIPAMENTOS DAS UNIDADES DE SAÚDE			140.000,00	140.000,00
10 301 1009	ACADEMIA DA SAÚDE			82.000,00	82.000,00
10 301 1018	AMPLIAÇÃO DA REDE FÍSICA DE SAÚDE			145.000,00	145.000,00
10 302	Assistência Hospitalar e Ambulatorial			5.325.000,00	5.325.000,00
10 302 1010	SERVIÇOS HOSPITALARES			4.394.000,00	4.394.000,00
10 302 1011	SAÚDE MENTAL - CAPS			425.000,00	425.000,00
10 302 1012	TRATAMENTO FORA DO DOMICÍLIO - TFD			30.000,00	30.000,00
10 302 1013	SERVIÇO DE ATENDIMENTO MÉDICO DE URGÊNCIA - SAMU			461.000,00	461.000,00
10 302 1019	RPOGRAMA MAIS MÉDICOS			15.000,00	15.000,00
10 303	Suporte Profilático e Terapêutico			223.000,00	223.000,00
10 303 1014	FARMÁCIA BÁSICA			206.000,00	206.000,00
10 303 1015	CAF FARMÁCIA			17.000,00	17.000,00
10 304	Vigilância Sanitária			59.000,00	59.000,00
10 304 1016	VIGILÂNCIA SANITÁRIA			59.000,00	59.000,00
10 305	Vigilância Epidemiológica			537.000,00	537.000,00
10 305 1006	PROGRAMA DE IMUNIZAÇÃO			6.000,00	6.000,00
10 305 1017	EPIDEMIOLOGIA E CONTROLE DE DOENÇAS			531.000,00	531.000,00
12	Educação	5.846.451,50	17.369.400,00	366,61	23.216.218,11
12 032	Controle Externo	7.000,00			7.000,00
12 032 0407	CONTROLE SOCIAL	7.000,00			7.000,00
12 122	Administração Geral	1.052.451,50		366,61	1.052.818,11
12 122 0401	GESTÃO ADMINISTRATIVA DO MUNICÍPIO	1.022.451,50			1.022.451,50
12 122 0402	REEQUIPAMENTO DO MUNICÍPIO	30.000,00			30.000,00
12 122 0408	CONSÓRCIOS E COOPERAÇÕES TÉCNICO-FINANCEIRAS COM OUTROS ENTES FEDERADOS			366,61	366,61
12 131	Comunicação Social	15.000,00			15.000,00
12 131 0404	DIVULGAÇÃO INSTITUCIONAL DA ADMINISTRAÇÃO	15.000,00			15.000,00
12 306	Alimentação e Nutrição	252.000,00	342.000,00		594.000,00
12 306 1201	PROGRAMA NACIONAL DE ALIMENTAÇÃO ESCOLAR - PNAE	252.000,00	342.000,00		594.000,00
12 361	Ensino Fundamental	4.089.000,00	16.847.400,00		20.936.400,00
12 361 1202	PROGRAMA NACIONAL DE TRANSPORTE ESCOLAR - PNATE	160.000,00	394.000,00		554.000,00
12 361 1203	PROGRAMA A CAMINHO DA ESCOLA	50.000,00	219.000,00		269.000,00
12 361 1204	EXPANSÃO DA REDE FÍSICA DO ENSINO MUNICIPAL	145.000,00	671.400,00		816.400,00
12 361 1205	PDDE - PROGRAMA DINHEIRO DIREITO NA ESCOLA	8.000,00	5.000,00		13.000,00
12 361 1206	JOGOS ESCOLARES	30.000,00			30.000,00
12 361 1209	GESTÃO DA EDUCAÇÃO BÁSICA	3.696.000,00	15.558.000,00		19.254.000,00
12 364	Ensino Superior	123.000,00			123.000,00
12 364 1207	TRANSPORTE UNIVERSITÁRIO	123.000,00			123.000,00
12 365	Educação Infantil	308.000,00	180.000,00		488.000,00
12 365 1204	EXPANSÃO DA REDE FÍSICA DO ENSINO	270.000,00	100.000,00		370.000,00

Documento Assinado Digitalmente por: MARIA DAS GRACAS DE ARRUDA SILVA
Assesse em: https://eccc.tce.pe.gov.br/epp/validarDoc.seam?Codigo_documento:b67ed00a-66cc-4b7c-956d-bc51aabb1622b



PREFEITURA DO LAGOA DE ITAENGA

Rua 21 de Abril, 01 - CNPJ:11097250/0001-08

Orçamento Programa - Exercício de 2016

Anexo 06

Page 3

DESPESA POR FUNÇÃO, SUBFUNÇÃO E PROGRAMAS CONFORME O VÍNCULO COM OS RECURSOS (Inc.II, § 2º, Art.2º)

Código	Especificação	Ordinário	Vinculado	Adm. Indireta	Total
MUNICIPAL					
12 365 1208	PROGRAMA BRASIL CARINHOSO	6.000,00	60.000,00		66.000,00
12 365 1209	GESTÃO DA EDUCAÇÃO BÁSICA	32.000,00	20.000,00		52.000,00
13	Cultura	1.560.255,70			1.560.255,70
13 122	Administração Geral	630.000,00			630.000,00
13 122 0401	GESTÃO ADMINISTRATIVA DO MUNICÍPIO	620.000,00			620.000,00
13 122 0402	REEQUIPAMENTO DO MUNICÍPIO	10.000,00			10.000,00
13 131	Comunicação Social	15.000,00			15.000,00
13 131 0404	DIVULGAÇÃO INSTITUCIONAL DA ADMINISTRAÇÃO	15.000,00			15.000,00
13 392	Difusão Cultural	915.255,70			915.255,70
13 392 1301	DIFUSÃO CULTURAL - BIBLIOTECA	10.000,00			10.000,00
13 392 1302	EVENTOS CÍVICOS E CULTURAS	860.255,70			860.255,70
13 392 1303	DIFUSÃO CULTURA: MÚSICA, TEATRO E DANÇA	45.000,00			45.000,00
15	Urbanismo	786.000,00	390.000,00	4.283,08	1.180.283,08
15 122	Administração Geral	15.000,00	50.000,00		65.000,00
15 122 1501	EXPANSÃO FÍSICA DOS PRÉDIOS PÚBLICOS	10.000,00			10.000,00
15 122 1504	PAVIMENTAÇÃO: ASFALTO, CALÇAMENTO E MEIO-FIO	5.000,00	40.000,00		45.000,00
15 122 1507	FEM		10.000,00		10.000,00
15 451	Infra-Estrutura Urbana	735.000,00	340.000,00		1.075.000,00
15 451 1501	EXPANSÃO FÍSICA DOS PRÉDIOS PÚBLICOS	30.000,00			30.000,00
15 451 1503	CEMITÉRIO MUNICIPAL	25.000,00			25.000,00
15 451 1504	PAVIMENTAÇÃO: ASFALTO, CALÇAMENTO E MEIO-FIO	245.000,00	80.000,00		325.000,00
15 451 1505	LIMPEZA PÚBLICA	430.000,00			430.000,00
15 451 1507	FEM	5.000,00	260.000,00		265.000,00
15 452	Serviços Urbanos			4.283,08	4.283,08
15 452 0408	CONSÓRCIOS E COOPERAÇÕES TÉCNICO-FINANCEIRAS COM OUTROS ENTES FEDERADOS			4.283,08	4.283,08
15 813	Lazer	36.000,00			36.000,00
15 813 1506	REVITALIZANDO PRAÇAS E CANTEIROS	36.000,00			36.000,00
17	Saneamento	31.000,00			31.000,00
17 512	Saneamento Básico Urbano	10.000,00			10.000,00
17 512 1701	SANEAMENTO E ESGOTAMENTO SANITÁRIO	10.000,00			10.000,00
17 544	Recursos Hídricos	21.000,00			21.000,00
17 544 1701	SANEAMENTO E ESGOTAMENTO SANITÁRIO	21.000,00			21.000,00
18	Gestão Ambiental	30.000,00		599,09	30.599,09
18 122	Administração Geral			599,09	599,09
18 122 0408	CONSÓRCIOS E COOPERAÇÕES TÉCNICO-FINANCEIRAS COM OUTROS ENTES FEDERADOS			599,09	599,09
18 541	Preservação e Conservação Ambiental	30.000,00			30.000,00
18 541 1801	EDUCAÇÃO AMBIENTAL	30.000,00			30.000,00
20	Agricultura	125.000,00	100.000,00		225.000,00
20 605	Abastecimento	10.000,00	30.000,00		40.000,00
20 605 2001	MECANIZAÇÃO DA AGRICULTURA	10.000,00	30.000,00		40.000,00
20 606	Extensão Rural	115.000,00	70.000,00		185.000,00
20 606 2001	MECANIZAÇÃO DA AGRICULTURA	55.000,00	70.000,00		125.000,00

Documento Assinado Digitalmente por: MARIA DAS GRACAS DE ARRUDA SILVA
Acesse em: <https://eccc.tce.pe.gov.br/peppp/validarDoc.seam> Código do documento: b67ed00a-66cc-4b7c-956d-bc51aabb1672b



PREFEITURA DO LAGOA DE ITAENGA

Rua 21 de Abril, 01 - CNPJ:11097250/0001-08

Orçamento Programa - Exercício de 2016

Anexo 06

Page 4

DESPESA POR FUNÇÃO, SUBFUNÇÃO E PROGRAMAS CONFORME O VÍNCULO COM OS RECURSOS (Inc.II, § 2º, Art.2º)

Código	Especificação	Ordinário	Vinculado	Adm. Indireta	Total
20 606 2002	PROMOÇÃO DO ABASTECIMENTO E DA PECUÁRIA: MATADOUROS, AÇOUGUES E MERCADOS	60.000,00			60.000,00
25	Energia	690.000,00			690.000,00
25 752	Energia Elétrica	690.000,00			690.000,00
25 752 2501	ILUMINANDO NOSSA CIDADE	690.000,00			690.000,00
26	Transporte	20.000,00			20.000,00
26 782	Transporte Rodoviário	20.000,00			20.000,00
26 782 2601	OBRAS RODOVIÁRIAS	20.000,00			20.000,00
27	Desporto e Lazer	310.000,00	40.000,00		350.000,00
27 812	Desporto Comunitário	85.000,00	40.000,00		125.000,00
27 812 2701	ESPORTE PARA TODOS	10.000,00	10.000,00		20.000,00
27 812 2702	PROGRAMA SEGUNDO TEMPO	65.000,00	20.000,00		85.000,00
27 812 2703	PROGRAMA FUTEBOL DO FUTURO	10.000,00	10.000,00		20.000,00
27 813	Lazer	225.000,00			225.000,00
27 813 2701	ESPORTE PARA TODOS	225.000,00			225.000,00
28	Encargos Especiais	1.462.000,00			1.462.000,00
28 843	Serviço da Dívida Interna	1.282.000,00			1.282.000,00
28 843 0000	PROGRAMA NULO	1.282.000,00			1.282.000,00
28 846	Outros Encargos Especiais	180.000,00			180.000,00
28 846 0000	PROGRAMA NULO	180.000,00			180.000,00
99	Reserva de Contingência	569.000,00			569.000,00
99 999	Reserva de Contingência	569.000,00			569.000,00
99 999 9999	RESEFVA DE CONTIGÊNCIA	569.000,00			569.000,00
TOTAL		24.360.707,20	17.991.800,00	16.454.492,80	58.807.000,00

Documento Assinado Digitalmente por: MARIA DAS GRACAS DE ARRUDA SILVA
Acesse em: https://eccc.tce.pe.gov.br/pp/validar_documento.php?documento:b67ed60f-666c-4a7c-956d-bc51a61612b

**PREFEITURA DO LAGOA DE ITAENGA**

Rua 21 de Abril, 01 - CNPJ:11097250/0001-08

Orçamento Programa - Exercício de 2020

Anexo 09

Page 1

**DEMONSTRATIVO DAS DESPESAS POR ORGÃO E FUNÇÕES DE GOVERNO**

(Inc. II, § 2º, Art. 2º)

ORGÃO	01 01	Corpo Deliberativo e Secretaria	Valor
Função	01	Legislativa	2.062.500,00
Função	09	Previdência Social	330.000,00
ORGÃO	02 01	Gabinete do Prefeito	Valor
Função	04	Administração	1.035.000,00
Função	08	Assistência Social	20.000,00
ORGÃO	02 02	Secretaria de Assuntos Jurídicos	Valor
Função	04	Administração	198.000,00
ORGÃO	02 03	Secretaria de Administração, Governo e Desenv. Econômico	Valor
Função	04	Administração	3.323.000,00
Função	09	Previdência Social	147.000,00
Função	28	Encargos Especiais	150.000,00
ORGÃO	02 04	Secretaria de Finanças	Valor
Função	04	Administração	1.211.000,00
Função	28	Encargos Especiais	1.312.000,00
ORGÃO	02 05	Secretaria de Educação	Valor
Função	12	Educação	23.215.851,50
ORGÃO	02 06	Secretaria de Esportes, Juventude e Cultura	Valor
Função	13	Cultura	1.530.255,70
Função	27	Desporto e Lazer	330.000,00
ORGÃO	02 07	Secretaria de Agricultura e Meio Ambiente	Valor
Função	04	Administração	1.370.500,00
Função	18	Gestão Ambiental	30.000,00
Função	20	Agricultura	185.000,00
ORGÃO	02 09	Secretaria de Promoção Social e Direitos Humanos	Valor
Função	08	Assistência Social	7.000,00
ORGÃO	02 10	Secretaria de Infra-estrutura, Urbanismo e Habitação	Valor
Função	04	Administração	3.242.000,00
Função	13	Cultura	30.000,00
Função	15	Urbanismo	901.000,00
Função	17	Saneamento	31.000,00
Função	20	Agricultura	40.000,00

**PREFEITURA DO LAGOA DE ITAENGA**

Rua 21 de Abril, 01 - CNPJ:11097250/0001-08

Orçamento Programa - Exercício de 2020

Anexo 09

Page 2

Documento Assinado Digitalmente por: MARIA DAS GRACAS DE ARRUDA SILVA
Acesse em: <https://eccc.tce.pe.gov.br/epp/validarDoc.seam> Código do documento: b67ed60a-66cc-487c-956d-be51aah16f2b**DEMONSTRATIVO DAS DESPESAS POR ORGÃO E FUNÇÕES DE GOVERNO**

(Inc.II, § 2º, Art.2º)

ORGÃO			Valor	
02	10	Secretaria de Infra-estrutura, Urbanismo e Habitação		
Função	25	Energia	690.000,00	
Função	26	Transporte	20.000,00	
Função	27	Desporto e Lazer	20.000,00	
ORGÃO	03	01	Fundo Municipal de Saúde	Valor
Função	10	Saúde	13.630.000,00	
ORGÃO	03	02	Fundo Municipal de Assistência Social	Valor
Função	08	Assistência Social	2.314.000,00	
ORGÃO	03	03	Fundo Municipal da Criança e do Adolescente	Valor
Função	08	Assistência Social	339.000,00	
ORGÃO	03	04	Fundo Municipal de Apoio ao Desenvolvimento Municipal - FEM	Valor
Função	08	Assistência Social	77.400,00	
Função	15	Urbanismo	275.000,00	
ORGÃO	03	05	Conselho Municipal da Criança e do Adolescente	Valor
Função	08	Assistência Social	146.000,00	
ORGÃO	04	01	COMANAS	Valor
Função	04	Administração	17.239,62	
Função	10	Saúde	3.004,40	
Função	12	Educação	366,61	
Função	15	Urbanismo	4.283,08	
Função	18	Gestão Ambiental	599,09	
ORGÃO	90	99	Reserva de Contingência	Valor
Função	99	Reserva de Contingência	569.000,00	
TOTAL GERAL			58.807.000,00	

RESUMO DO TOTAL ORÇADO POR ORGÃO

01 01	Corpo Deliberativo e Secretaria	2.392.500,00
02 01	Gabinete do Prefeito	1.055.000,00
02 02	Secretaria de Assuntos Jurídicos	198.000,00
02 03	Secretaria de Administração, Governo e Desenv. Econômico	3.620.000,00
02 04	Secretaria de Finanças	2.523.000,00



PREFEITURA DO LAGOA DE ITAENGA

Rua 21 de Abril, 01 - CNPJ:11097250/0001-08

Orçamento Programa - Exercício de 2020

Anexo 09

Page 3

DEMONSTRATIVO DAS DESPESAS POR ORGÃO E FUNÇÕES DE GOVERNO

(Inc. II, § 2º, Art. 2º)

02 05	Secretaria de Educação	23.215.851,50
02 06	Secretaria de Esportes, Juventude e Cultura	1.860.255,70
02 07	Secretaria de Agricultura e Meio Ambiente	1.585.500,00
02 09	Secretaria de Promoção Social e Direitos Humanos	7.000,00
02 10	Secretaria de Infra-estrutura, Urbanismo e Habitação	4.974.000,00
03 01	Fundo Municipal de Saúde	13.630.000,00
03 02	Fundo Municipal de Assistência Social	2.314.000,00
03 03	Fundo Municipal da Criança e do Adolescente	339.000,00
03 04	Fundo Municipal de Apoio ao Desenvolvimento Municipal - FEM	352.400,00
03 05	Conselho Municipal da Criança e do Adolescente	146.000,00
04 01	COMANAS	25.492,80
90 99	Reserva de Contingência	569.000,00
TOTAL		58.807.000,00

RESUMO DO TOTAL ORÇADO POR FUNÇÃO

01	Legislativa	2.062.500,00
04	Administração	10.396.739,62
08	Assistência Social	2.903.400,00
09	Previdência Social	477.000,00
10	Saúde	13.633.004,40
12	Educação	23.216.218,11
13	Cultura	1.560.255,70
15	Urbanismo	1.180.283,08
17	Saneamento	31.000,00
18	Gestão Ambiental	30.599,09
20	Agricultura	225.000,00
25	Energia	690.000,00
26	Transporte	20.000,00
27	Desporto e Lazer	350.000,00
28	Encargos Especiais	1.462.000,00
99	Reserva de Contingência	569.000,00
TOTAL		58.807.000,00



Documento Assinado Digitalmente por: MARIA DAS GRACAS DE ARRUDA SILVA
Acesse em: <https://eccc.tce.pe.gov.br/epp/validarDoc.seam> Código do documento: b67ed60a-66cc-4a7c-956d-be51aab16f2b



PREFEITURA DO LAGOA DE ITAENGA

Rua 21 de Abril, 01 - CNPJ:11097250/0001-08

Orçamento Programa - Exercício de 2020

SEGURIDADE SOCIAL

Anexo 11

Page 1

Documento Assinado Digitalmente por: MARIA DAS GRACAS DE ARRUDA SILVA
Acesse em: <https://eccc.tce.pe.gov.br/epv/validarDoc.seam> Código do documento: b67ed60a-66cc-4a7c-956d-be51aah16f2b

Codigo	Especificacao	Categoria	Função
08	Assistência Social		2.903.400,00
3.1.90.04.00	CONTRATAÇÃO POR TEMPO DETERMINADO	652.000,00	
3.1.90.04.15	OBRIGAÇÕES PATRONAIS	137.000,00	
3.1.90.11.00	VENCIMENTOS E VANTAGENS FIXAS - PESSOAL CIVIL	307.000,00	
3.1.90.13.00	OBRIGAÇÕES PATRONAIS	72.000,00	
3.1.90.94.00	INDENIZAÇÕES E RESTITUIÇÕES TRABALHISTAS	1.000,00	
3.3.50.41.00	CONTRIBUIÇÕES	280.000,00	
3.3.50.43.00	SUBVENÇÕES SOCIAIS	5.000,00	
3.3.90.14.00	DIÁRIAS - CIVIL	25.000,00	
3.3.90.30.00	MATERIAL DE CONSUMO	276.000,00	
3.3.90.31.00	PREMIAÇÕES CULTURAIS, ARTÍSTICAS, CIENTÍFICAS, I	2.000,00	
3.3.90.32.00	Material, Bem ou Serviço para Distribuição Gratuita	261.000,00	
3.3.90.33.00	PASSAGENS E DESPESAS COM LOCOMOÇÃO	1.000,00	
3.3.90.36.00	OUTROS SERVIÇOS DE TERCEIROS - PESSOA FÍSICA	278.000,00	
3.3.90.39.00	OUTROS SERVIÇOS DE TERCEIROS - PESSOA JURÍDIC	285.000,00	
3.3.90.47.18	CONTRIBUIÇÕES PREVIDENCIÁRIAS - SERVIÇOS DE TE	17.000,00	
3.3.90.92.00	DESPESAS DE EXERCÍCIOS ANTERIORES	1.000,00	
4.4.90.51.00	OBRAS E INSTALAÇÕES	58.000,00	
4.4.90.52.00	EQUIPAMENTOS E MATERIAL PERMANENTE	245.400,00	
09	Previdência Social		477.000,00
3.1.90.01.00	Aposentadorias, Reserva Remunerada e Reformas	142.000,00	
3.1.90.03.00	Pensões do RPPS e do Militar	5.000,00	
3.1.90.13.00	OBRIGAÇÕES PATRONAIS	330.000,00	
10	Saúde		13.633.004,40
3.1.90.04.00	CONTRATAÇÃO POR TEMPO DETERMINADO	695.000,00	
3.1.90.04.15	OBRIGAÇÕES PATRONAIS	123.000,00	
3.1.90.11.00	VENCIMENTOS E VANTAGENS FIXAS - PESSOAL CIVIL	3.147.378,49	
3.1.90.13.00	OBRIGAÇÕES PATRONAIS	678.590,15	
3.1.90.16.00	OUTRAS DESPESAS VARIÁVEIS - PESSOAL CIVIL	8.000,00	
3.1.90.92.00	DESPESAS DE EXERCÍCIOS ANTERIORES	10.008,94	
3.3.90.14.00	DIÁRIAS - CIVIL	19.000,00	
3.3.90.30.00	MATERIAL DE CONSUMO	3.243.008,94	
3.3.90.32.00	Material, Bem ou Serviço para Distribuição Gratuita	100.000,00	
3.3.90.35.00	SERVIÇOS DE CONSULTORIA	3.000,00	
3.3.90.36.00	OUTROS SERVIÇOS DE TERCEIROS - PESSOA FÍSICA	630.008,94	
3.3.90.39.00	OUTROS SERVIÇOS DE TERCEIROS - PESSOA JURÍDIC	3.778.008,94	
3.3.90.47.18	CONTRIBUIÇÕES PREVIDENCIÁRIAS - SERVIÇOS DE TE	2.000,00	
3.3.90.48.00	OUTROS AUXÍLIOS FINANCEIROS A PESSOA FÍSICA	34.000,00	
3.3.90.92.00	DESPESAS DE EXERCÍCIOS ANTERIORES	1.000,00	
4.4.90.51.00	OBRAS E INSTALAÇÕES	386.000,00	
4.4.90.52.00	EQUIPAMENTOS E MATERIAL PERMANENTE	775.000,00	



PREFEITURA DO LAGOA DE ITAENGA

Rua 21 de Abril, 01 - CNPJ:11097250/0001-08

Orçamento Programa - Exercício de 2020

SEGURIDADE SOCIAL

Anexo 11

Page 2

Documento Assinado Digitalmente por: MARIA DAS GRACAS DE ARRUDA SILVA
Acesse em: <https://eccc.tce.pe.gov.br/epp/validarDoc.seam> Código do documento: b67ed60a-66cc-487c-956d-be51aab16f2b

Codigo	Especificacao	Categoria	Função
TOTAL			17.013.404,40



PREFEITURA DO LAGOA DE ITAENGA

Rua 21 de Abril, 01 - CNPJ:11097250/0001-08

Orçamento Programa - Exercício de 2020

QUADRO AUXILIAR DE DETALHAMENTO DA DESPESA



Documento Assinado Digitalmente por: MARIA DAS GRACAS DE ARRUDA SILVA
Acesse em: <https://eic.eitec.pe.gov.br/ftp/validaDoc.seam?codDoc=667ed60a-66cc-448c-956d-be51aab1612b>

PODER	01	PODER LEGISLATIVO							
ORGÃO	01	Corpo Deliberativo e Secretaria							
UNIDADE	00	Corpo Deliberativo e Secretaria							
Aplicacao Programada	Proj/Ativ	Finalidade	Categoria	Detalhada	Total Grupo	Total Categ.	Total F		
			F.R. - C.A.						
Construção, Reforma e/ou Ampliação do Prédio da Câmara	01.031.0001.1001.0000						10.000,00		
4 DESPESAS DE CAPIT						10.000,00			
4 INVESTIMENTOS					10.000,00				
OBRAS E INSTALAÇÕES		1.001.00.001.001	4.4.90.51.00	10.000,00					
Reequipamento da Unidade	01.031.0001.1002.0000						20.000,00		
4 DESPESAS DE CAPIT						20.000,00			
4 INVESTIMENTOS					20.000,00				
EQUIPAMENTOS E MATERIAL PERMANENTE		1.001.00.001.001	4.4.90.52.00	20.000,00					
Manutenção das Atividades Legislativas	01.031.0001.2001.0000						1.050.000,00		
3 DESPESAS CORREN'						1.050.000,00			
1 PESSOAL E ENCARGOS SOCIAIS					960.000,00				
VENCIMENTOS E VANTAGENS FIXAS - PESSOAL CIVIL		1.001.00.001.001	3.1.90.11.00	960.000,00					
3 OUTRAS DESPESAS CORRENTES					90.000,00				
DIÁRIAS - CIVIL		1.001.00.001.001	3.3.90.14.00	90.000,00					
Manutenção dos Serviços Administrativos	01.031.0001.2133.0000						821.000,00		
3 DESPESAS CORREN'						821.000,00			
1 PESSOAL E ENCARGOS SOCIAIS					491.000,00				
VENCIMENTOS E VANTAGENS FIXAS - PESSOAL CIVIL		1.001.00.001.001	3.1.90.11.00	490.000,00					
OUTRAS DESPESAS VARIÁVEIS - PESSOAL CIVIL		1.001.00.001.001	3.1.90.16.00	1.000,00					
3 OUTRAS DESPESAS CORRENTES					330.000,00				
DIÁRIAS - CIVIL		1.001.00.001.001	3.3.90.14.00	40.000,00					
MATERIAL DE CONSUMO		1.001.00.001.001	3.3.90.30.00	18.000,00					
PASSAGENS E DESPESAS COM LOCOMOÇÃO		1.001.00.001.001	3.3.90.33.00	2.000,00					
SERVIÇOS DE CONSULTORIA		1.001.00.001.001	3.3.90.35.00	15.000,00					
OUTROS SERVIÇOS DE TERCEIROS - PESSOA FÍSICA		1.001.00.001.001	3.3.90.36.00	20.000,00					
OUTROS SERVIÇOS DE TERCEIROS - PESSOA JURÍDICA		1.001.00.001.001	3.3.90.39.00	230.000,00					
DESPESAS DE EXERCÍCIOS ANTERIORES		1.001.00.001.001	3.3.90.92.00	5.000,00					
Verba de Representação da Presidência	01.031.0001.2134.0000						90.000,00		
3 DESPESAS CORREN'						90.000,00			
3 OUTRAS DESPESAS CORRENTES					90.000,00				
INDENIZAÇÕES E RESTITUIÇÕES		1.001.00.001.001	3.3.90.93.00	90.000,00					
Encargos com Inativos e Pensionistas	01.031.0001.2135.0000						71.500,00		
3 DESPESAS CORREN'						71.500,00			
1 PESSOAL E ENCARGOS SOCIAIS					71.500,00				
Aposentadorias, Reserva Remunerada e Reformas		1.001.00.001.001	3.1.90.01.00	71.500,00					
Contribuições Previdenciárias	09.271.0001.9001.0000						330.000,00		
3 DESPESAS CORREN'						330.000,00			
1 PESSOAL E ENCARGOS SOCIAIS					330.000,00				
OBRIGAÇÕES PATRONAIS		1.001.00.001.001	3.1.90.13.00	330.000,00					
TOTAL							2.392.500,00		



PREFEITURA DO LAGOA DE ITAENGA

Rua 21 de Abril, 01 - CNPJ:11097250/0001-08

Orçamento Programa - Exercício de 2020

QUADRO AUXILIAR DE DETALHAMENTO DA DESPESA



Documento Assinado Digitalmente por: MARIA DAS GRACAS DE ARRUDA SILVA
Assinatura em: https://eicetece.pe.gov.br/ptp/validacao/seam/Codigo-do-documento:b67ed60a-66cc-4a7c-950a-bc51aabb1672b

PODER	02	PODER EXECUTIVO						
ORGÃO	01	Gabinete do Prefeito						
UNIDADE	00	Gabinete do Prefeito						
Aplicacao Programada		Proj/Ativ	Finalidade	Categoria	Detalhada	TotalGrupo	Total Categ.	Total F
			F.R. - C.A.					
Gestão Administrativa de Pessoal do Gabinete		04.122.0401.2002.0000					888.000,00	888.000,00
3	DESPESAS CORREN'						888.000,00	
1	PESSOAL E ENCARGOS SOCIAIS					888.000,00		
	CONTRATAÇÃO POR TEMPO DETERMINADO	1.001.00.001.001	3.1.90.04.00	30.000,00				
	OBRIGAÇÕES PATRONAIS	1.001.00.001.001	3.1.90.04.15	7.000,00				
	VENCIMENTOS E VANTAGENS FIXAS - PESSOAL CIVIL	1.001.00.001.001	3.1.90.11.00	714.000,00				
	OBRIGAÇÕES PATRONAIS	1.001.00.001.001	3.1.90.13.00	136.000,00				
	DESPESAS DE EXERCÍCIOS ANTERIORES	1.001.00.001.001	3.1.90.92.00	1.000,00				
Manutenção das Atividades Gerais do Gabinete		04.122.0401.2003.0000					113.000,00	113.000,00
3	DESPESAS CORREN'						113.000,00	
3	OUTRAS DESPESAS CORRENTES					113.000,00		
	DIÁRIAS - CIVIL	1.001.00.001.001	3.3.90.14.00	20.000,00				
	MATERIAL DE CONSUMO	1.001.00.001.001	3.3.90.30.00	30.000,00				
	PASSAGENS E DESPESAS COM LOCOMOÇÃO	1.001.00.001.001	3.3.90.33.00	10.000,00				
	SERVIÇOS DE CONSULTORIA	1.001.00.001.001	3.3.90.35.00	5.000,00				
	OUTROS SERVIÇOS DE TERCEIROS - PESSOA FÍSICA	1.001.00.001.001	3.3.90.36.00	15.000,00				
	OUTROS SERVIÇOS DE TERCEIROS - PESSOA JURÍDICA	1.001.00.001.001	3.3.90.39.00	30.000,00				
	DESPESAS DE EXERCÍCIOS ANTERIORES	1.001.00.001.001	3.3.90.92.00	3.000,00				
Aquisição de Móveis , Máquinas e Equipamentos Diversos para o Gabinete		04.122.0402.1003.0000						20.000,00
4	DESPESAS DE CAPIT						20.000,00	
4	INVESTIMENTOS					20.000,00		
	EQUIPAMENTOS E MATERIAL PERMANENTE	1.001.00.001.001	4.4.90.52.00	20.000,00				
Gestão Administrativa de Pessoal do Controle Interno		04.124.0401.2004.0000					3.000,00	3.000,00
3	DESPESAS CORREN'						3.000,00	
1	PESSOAL E ENCARGOS SOCIAIS					3.000,00		
	CONTRATAÇÃO POR TEMPO DETERMINADO	1.001.00.001.001	3.1.90.04.00	1.000,00				
	VENCIMENTOS E VANTAGENS FIXAS - PESSOAL CIVIL	1.001.00.001.001	3.1.90.11.00	1.000,00				
	OBRIGAÇÕES PATRONAIS	1.001.00.001.001	3.1.90.13.00	1.000,00				
Manutenção das Atividades Gerais do Controle Interno		04.124.0401.2005.0000					11.000,00	11.000,00
3	DESPESAS CORREN'						11.000,00	
3	OUTRAS DESPESAS CORRENTES					11.000,00		
	DIÁRIAS - CIVIL	1.001.00.001.001	3.3.90.14.00	5.000,00				
	MATERIAL DE CONSUMO	1.001.00.001.001	3.3.90.30.00	2.000,00				
	OUTROS SERVIÇOS DE TERCEIROS - PESSOA FÍSICA	1.001.00.001.001	3.3.90.36.00	2.000,00				
	OUTROS SERVIÇOS DE TERCEIROS - PESSOA JURÍDICA	1.001.00.001.001	3.3.90.39.00	2.000,00				
Aquisição de Equipamentos para Coordenadoria da Mulher		08.244.0807.1047.0000					5.000,00	5.000,00
4	DESPESAS DE CAPIT						5.000,00	
4	INVESTIMENTOS					5.000,00		
	EQUIPAMENTOS E MATERIAL PERMANENTE	1.001.00.001.001	4.4.90.52.00	5.000,00				
Atividades da Coordenadoria da Mulher		08.244.0807.2105.0000					15.000,00	15.000,00
3	DESPESAS CORREN'						15.000,00	
3	OUTRAS DESPESAS CORRENTES					15.000,00		
	MATERIAL DE CONSUMO	1.001.00.001.001	3.3.90.30.00	5.000,00				
	OUTROS SERVIÇOS DE TERCEIROS - PESSOA FÍSICA	1.001.00.001.001	3.3.90.36.00	5.000,00				
	OUTROS SERVIÇOS DE TERCEIROS - PESSOA JURÍDICA	1.001.00.001.001	3.3.90.39.00	5.000,00				



PREFEITURA DO LAGOA DE ITAENGA

Rua 21 de Abril, 01 - CNPJ:11097250/0001-08

Orçamento Programa - Exercício de 2020

QUADRO AUXILIAR DE DETALHAMENTO DA DESPESA

PODER	02	PODER EXECUTIVO
ORGÃO	01	Gabinete do Prefeito
UNIDADE	00	Gabinete do Prefeito

Aplicacao Programada	Proj/Ativ	Finalidade	Categoria	Detalhada	TotalGrupo	Total Categ.	Total F
		F.R. - C.A.					
TOTAL						1.055.000,00	



Documento Assinado Digitalmente por: MARIA DAS GRACAS DE ARRUDA SILVA
Assinatura: https://eic.tec.pe.gov.br/579/v/validadoc.seam
Código do documento: b67ed60a-66cc-4a7c-956d-be51aab16f2b



PREFEITURA DO LAGOA DE ITAENGA

Rua 21 de Abril, 01 - CNPJ:11097250/0001-08

Orçamento Programa - Exercício de 2020

QUADRO AUXILIAR DE DETALHAMENTO DA DESPESA



Documento Assinado Digitalmente por: MARIA DAS GRACAS DE ARRUDA SILVA
Página 1
Acesse em: https://eccc.tce.pe.gov.br/portal/validar_documento.aspx?codigo=667ed60a-66cc-44e-956d-be51a1b1612b

PODER	ORGÃO	UNIDADE	Proj/Ativ	Finalidade	Categoria	Detalhada	Total Grupo	Total Categ.	Total F.R. - C.A.
02	03	00							
			PODER EXECUTIVO						
			Secretaria de Administração, Governo e Desenv. Econômico						
			Secretaria de Administração, Governo e Desenv. Econômico						
<hr/>									
Aplicação Programada									
Proj/Ativ									
Finalidade									
Categoria									
Detalhada									
Total Grupo									
Total Categ.									
Total F.R. - C.A.									
<hr/>									
Manutenção dos Conselhos Municipais			04.032.0403.2008.0000						
3 DESPESAS CORRENTE									
3 OUTRAS DESPESAS CORRENTES			11.000,00						
			11.000,00						
			11.000,00						
DIÁRIAS - CIVIL			1.001.00.001.001		3.3.90.14.00	2.000,00			
MATERIAL DE CONSUMO			1.001.00.001.001		3.3.90.30.00	2.000,00			
OUTROS SERVIÇOS DE TERCEIROS - PESSOA FÍSICA			1.001.00.001.001		3.3.90.36.00	2.000,00			
OUTROS SERVIÇOS DE TERCEIROS - PESSOA JURÍDICA			1.001.00.001.001		3.3.90.39.00	5.000,00			
<hr/>									
Gestão Administrativa de Pessoal da Secretaria de Administração			04.122.0401.2009.0000						
3 DESPESAS CORRENTE									
1 PESSOAL E ENCARGOS SOCIAIS			1.950.000,00						
			1.950.000,00						
			1.950.000,00						
CONTRATAÇÃO POR TEMPO DETERMINADO			1.001.00.001.001		3.1.90.04.00	448.000,00			
OBRIGAÇÕES PATRONAIS			1.001.00.001.001		3.1.90.04.15	71.000,00			
VENCIMENTOS E VANTAGENS FIXAS - PESSOAL CIVIL			1.001.00.001.001		3.1.90.11.00	1.169.000,00			
OBRIGAÇÕES PATRONAIS			1.001.00.001.001		3.1.90.13.00	257.000,00			
DESPESAS DE EXERCÍCIOS ANTERIORES			1.001.00.001.001		3.1.90.92.00	5.000,00			
<hr/>									
Manutenção das Atividades Gerais da Secretaria de Administração			04.122.0401.2010.0000						
3 DESPESAS CORRENTE									
3 OUTRAS DESPESAS CORRENTES			1.132.000,00						
			1.132.000,00						
			1.132.000,00						
DIÁRIAS - CIVIL			1.001.00.001.001		3.3.90.14.00	15.000,00			
MATERIAL DE CONSUMO			1.001.00.001.001		3.3.90.30.00	200.000,00			
PASSAGENS E DESPESAS COM LOCOMOÇÃO			1.001.00.001.001		3.3.90.33.00	2.000,00			
OUTROS SERVIÇOS DE TERCEIROS - PESSOA FÍSICA			1.001.00.001.001		3.3.90.36.00	100.000,00			
OUTROS SERVIÇOS DE TERCEIROS - PESSOA JURÍDICA			1.001.00.001.001		3.3.90.39.00	800.000,00			
Contribuições			1.001.00.001.001		3.3.90.41.00	5.000,00			
CONTRIBUIÇÕES PREVIDENCIÁRIAS - SERVIÇOS DE TERCEIROS			1.001.00.001.001		3.3.90.47.18	5.000,00			
DESPESAS DE EXERCÍCIOS ANTERIORES			1.001.00.001.001		3.3.90.92.00	5.000,00			
<hr/>									
Manutenção das Atividades da Guarda Municipal do Município			04.122.0401.2011.0000						
3 DESPESAS CORRENTE									
3 OUTRAS DESPESAS CORRENTES			15.000,00						
			15.000,00						
			15.000,00						
MATERIAL DE CONSUMO			1.001.00.001.001		3.3.90.30.00	5.000,00			
OUTROS SERVIÇOS DE TERCEIROS - PESSOA FÍSICA			1.001.00.001.001		3.3.90.36.00	5.000,00			
OUTROS SERVIÇOS DE TERCEIROS - PESSOA JURÍDICA			1.001.00.001.001		3.3.90.39.00	5.000,00			
<hr/>									
Aquisição de Móveis, Máquinas e Equipamentos Diversos destinados a Secretaria de Administração			04.122.0402.1005.0000						
4 DESPESAS DE CAPITAL									
4 INVESTIMENTOS			200.000,00						
			200.000,00						
			200.000,00						
EQUIPAMENTOS E MATERIAL PERMANENTE			1.001.00.001.001		4.4.90.52.00	200.000,00			
<hr/>									
Divulgação Instituição, Impressos e Publicação Diversos			04.131.0404.2012.0000						
3 DESPESAS CORRENTE									
3 OUTRAS DESPESAS CORRENTES			15.000,00						
			15.000,00						
			15.000,00						
MATERIAL DE CONSUMO			1.001.00.001.001		3.3.90.30.00	5.000,00			
OUTROS SERVIÇOS DE TERCEIROS - PESSOA FÍSICA			1.001.00.001.001		3.3.90.36.00	5.000,00			
OUTROS SERVIÇOS DE TERCEIROS - PESSOA JURÍDICA			1.001.00.001.001		3.3.90.39.00	5.000,00			
<hr/>									
Aposentadorias e Pensões			09.271.0901.2013.0000						
3 DESPESAS CORRENTE									
1 PESSOAL E ENCARGOS SOCIAIS			147.000,00						
			147.000,00						
			147.000,00						
Aposentadorias, Reserva Remunerada e Reformas			1.001.00.001.001		3.1.90.01.00	142.000,00			
Pensões do RPPS e do Militar			1.001.00.001.001		3.1.90.03.00	5.000,00			



PREFEITURA DO LAGOA DE ITAENGA

Rua 21 de Abril, 01 - CNPJ:11097250/0001-08

Orçamento Programa - Exercício de 2020

QUADRO AUXILIAR DE DETALHAMENTO DA DESPESA



Documento Assinado Digitalmente por: MARIA DAS GRACAS DE ARRUDA SILVA
Assinatura: https://epec.tec.pe.gov.br/ftp/valida.asp?valida=667ed00a-66cc-487c-956d-b61a1ab1612b

PODER	02	PODER EXECUTIVO						
ORGÃO	04	Secretaria de Finanças						
UNIDADE	00	Secretaria de Finanças						
Aplicacao Programada		Proj/Ativ	Finalidade	Categoria	Detalhada	TotalGrupo	Total Categ.	Total F
			F.R. - C.A.					
Gestão Administrativo de Pessoal da Secretaria de Finanças		04.122.0401.2014.0000						145.000,00
3	DESPESAS CORREN'						145.000,00	
1	PESSOAL E ENCARGOS SOCIAIS					145.000,00		
	CONTRATAÇÃO POR TEMPO DETERMINADO	1.001.00.001.001	3.1.90.04.00	1.000,00				
	OBRIGAÇÕES PATRONAIS	1.001.00.001.001	3.1.90.04.15	1.000,00				
	VENCIMENTOS E VANTAGENS FIXAS - PESSOAL CIVIL	1.001.00.001.001	3.1.90.11.00	115.000,00				
	OBRIGAÇÕES PATRONAIS	1.001.00.001.001	3.1.90.13.00	25.000,00				
	OUTRAS DESPESAS VARIÁVEIS - PESSOAL CIVIL	1.001.00.001.001	3.1.90.16.00	2.000,00				
	DESPESAS DE EXERCÍCIOS ANTERIORES	1.001.00.001.001	3.1.90.92.00	1.000,00				
Manutenção das Atividades Gerais da Secretaria de Finanças		04.122.0401.2123.0000						334.000,00
3	DESPESAS CORREN'						334.000,00	
3	OUTRAS DESPESAS CORRENTES					334.000,00		
	DIÁRIAS - CIVIL	1.001.00.001.001	3.3.90.14.00	5.000,00				
	MATERIAL DE CONSUMO	1.001.00.001.001	3.3.90.30.00	5.000,00				
	PASSAGENS E DESPESAS COM LOCOMOÇÃO	1.001.00.001.001	3.3.90.33.00	2.000,00				
	SERVIÇOS DE CONSULTORIA	1.001.00.001.001	3.3.90.35.00	2.000,00				
	OUTROS SERVIÇOS DE TERCEIROS - PESSOA FÍSICA	1.001.00.001.001	3.3.90.36.00	20.000,00				
	OUTROS SERVIÇOS DE TERCEIROS - PESSOA JURÍDICA	1.001.00.001.001	3.3.90.39.00	300.000,00				
Aquisição de Equipamentos Diversos para a Secretaria de Finanças		04.122.0402.1006.0000						15.000,00
4	DESPESAS DE CAPIT						15.000,00	
4	INVESTIMENTOS					15.000,00		
	EQUIPAMENTOS E MATERIAL PERMANENTE	1.001.00.001.001	4.4.90.52.00	15.000,00				
Formação do Patrimônio do Setor Público		04.123.0405.2016.0000						505.000,00
3	DESPESAS CORREN'						505.000,00	
3	OUTRAS DESPESAS CORRENTES					505.000,00		
	OBRIGAÇÕES TRIBUTÁRIAS E CONTRIBUTIVAS	1.001.00.001.001	3.3.90.47.00	500.000,00				
	OBRIGAÇÕES TRIBUTÁRIAS E CONTRIBUTIVAS	1.610.23.100.001	3.3.90.47.00	5.000,00				
Modernização da Gerência da Receita Mobiliária e Imobiliária		04.129.0406.1007.0000						100.000,00
4	DESPESAS DE CAPIT						100.000,00	
4	INVESTIMENTOS					100.000,00		
	EQUIPAMENTOS E MATERIAL PERMANENTE	1.001.00.001.001	4.4.90.52.00	100.000,00				
Manutenção das Atividades do Setor Tributário do Município		04.129.0406.2017.0000						112.000,00
3	DESPESAS CORREN'						112.000,00	
3	OUTRAS DESPESAS CORRENTES					112.000,00		
	DIÁRIAS - CIVIL	1.001.00.001.001	3.3.90.14.00	2.000,00				
	MATERIAL DE CONSUMO	1.001.00.001.001	3.3.90.30.00	20.000,00				
	PREMIAÇÕES CULTURAIS, ARTÍSTICAS, CIENTÍFICAS, DESPORTI	1.001.00.001.001	3.3.90.31.00	20.000,00				
	OUTROS SERVIÇOS DE TERCEIROS - PESSOA FÍSICA	1.001.00.001.001	3.3.90.36.00	20.000,00				
	OUTROS SERVIÇOS DE TERCEIROS - PESSOA JURÍDICA	1.001.00.001.001	3.3.90.39.00	50.000,00				
Pagamento de Dívidas Públicas		28.843.0000.0002.0000						10.000,00
3	DESPESAS CORREN'						10.000,00	
2	JUROS E ENCARGOS DA DÍVIDA					10.000,00		
	JUROS SOBRE A DÍVIDA POR CONTRATO	1.001.00.001.001	3.2.90.21.00	5.000,00				
	OUTROS ENCARGOS SOBRE A DÍVIDA POR CONTRATO	1.001.00.001.001	3.2.90.22.00	5.000,00				
Pagamento de Precatórios e Decisões Judiciais		28.843.0000.0003.0000						105.000,00



PREFEITURA DO LAGOA DE ITAENGA

Rua 21 de Abril, 01 - CNPJ:11097250/0001-08

Orçamento Programa - Exercício de 2020

QUADRO AUXILIAR DE DETALHAMENTO DA DESPESA



Documento Assinado Digitalmente por: MARIA DAS GRACAS DE ARRUDA SILVA
Assinado em: https://eicetec.pe.gov.br/ptp/validar_documento?doc=seamCodigo.do_documento:b67ed60a-66cc-4a7c-956d-be51aabb1612b

PODER	02	PODER EXECUTIVO						
ORGÃO	05	Secretaria de Educação						
UNIDADE	00	Secretaria de Educação						
Aplicacao Programada		Proj/Ativ	Finalidade	Categoria	Detalhada	TotalGrupo	Total Categ.	Total F
			F.R. - C.A.					
Manutenção dos Conselhos de Educação		12.032.0407.2018.0000						7.000,00
3	DESPESAS CORREN'						7.000,00	
3	OUTRAS DESPESAS CORRENTES					7.000,00		
	DIÁRIAS - CIVIL	1.001.00.001.001	3.3.90.14.00	1.000,00				
	MATERIAL DE CONSUMO	1.001.00.001.001	3.3.90.30.00	2.000,00				
	OUTROS SERVIÇOS DE TERCEIROS - PESSOA FÍSICA	1.001.00.001.001	3.3.90.36.00	2.000,00				
	OUTROS SERVIÇOS DE TERCEIROS - PESSOA JURÍDICA	1.001.00.001.001	3.3.90.39.00	2.000,00				
Gestão Administrativa de Pessoal da Secretaria de Educação		12.122.0401.2019.0000						84.000,00
3	DESPESAS CORREN'						84.000,00	
1	PESSOAL E ENCARGOS SOCIAIS					84.000,00		
	CONTRATAÇÃO POR TEMPO DETERMINADO	1.111.00.001.001	3.1.90.04.00	1.000,00				
	OBRIGAÇÕES PATRONAIS	1.111.00.001.001	3.1.90.04.15	1.000,00				
	VENCIMENTOS E VANTAGENS FIXAS - PESSOAL CIVIL	1.111.00.001.001	3.1.90.11.00	67.000,00				
	OBRIGAÇÕES PATRONAIS	1.111.00.001.001	3.1.90.13.00	15.000,00				
Manutenção das Atividades Gerais da Secretaria de Educação		12.122.0401.2020.0000						938.451,50
3	DESPESAS CORREN'						938.451,50	
3	OUTRAS DESPESAS CORRENTES					938.451,50		
	DIÁRIAS - CIVIL	1.111.00.001.001	3.3.90.14.00	12.000,00				
	MATERIAL DE CONSUMO	1.111.00.001.001	3.3.90.30.00	300.000,00				
	SERVIÇOS DE CONSULTORIA	1.111.00.001.001	3.3.90.35.00	5.000,00				
	OUTROS SERVIÇOS DE TERCEIROS - PESSOA FÍSICA	1.111.00.001.001	3.3.90.36.00	316.451,50				
	OUTROS SERVIÇOS DE TERCEIROS - PESSOA JURÍDICA	1.111.00.001.001	3.3.90.39.00	300.000,00				
	INDENIZAÇÕES E RESTITUIÇÕES	1.111.00.001.001	3.3.90.93.00	5.000,00				
Aquisição de Móveis, Máquinas e Equipamentos Diversos para a Secretaria de Educação		12.122.0402.1008.0000						30.000,00
4	DESPESAS DE CAPIT						30.000,00	
4	INVESTIMENTOS					30.000,00		
	EQUIPAMENTOS E MATERIAL PERMANENTE	1.111.00.001.001	4.4.90.52.00	30.000,00				
Divulgação Institucional da Secretaria de Educação		12.131.0404.2021.0000						15.000,00
3	DESPESAS CORREN'						15.000,00	
3	OUTRAS DESPESAS CORRENTES					15.000,00		
	MATERIAL DE CONSUMO	1.001.00.001.001	3.3.90.30.00	5.000,00				
	OUTROS SERVIÇOS DE TERCEIROS - PESSOA FÍSICA	1.001.00.001.001	3.3.90.36.00	5.000,00				
	OUTROS SERVIÇOS DE TERCEIROS - PESSOA JURÍDICA	1.001.00.001.001	3.3.90.39.00	5.000,00				
Manutenção do Programa Nacional de Alimentação Escolar - PNAE		12.306.1201.2022.0000						594.000,00
3	DESPESAS CORREN'						594.000,00	
3	OUTRAS DESPESAS CORRENTES					594.000,00		
	MATERIAL DE CONSUMO	1.001.00.001.001	3.3.90.30.00	250.000,00				
	MATERIAL DE CONSUMO	1.122.27.200.002	3.3.90.30.00	335.000,00				
	MATERIAL DE CONSUMO	1.124.43.200.100	3.3.90.30.00	5.000,00				
	OUTROS SERVIÇOS DE TERCEIROS - PESSOA FÍSICA	1.111.00.001.001	3.3.90.36.00	1.000,00				
	OUTROS SERVIÇOS DE TERCEIROS - PESSOA FÍSICA	1.122.27.200.002	3.3.90.36.00	1.000,00				
	OUTROS SERVIÇOS DE TERCEIROS - PESSOA JURÍDICA	1.111.00.001.001	3.3.90.39.00	1.000,00				
	OUTROS SERVIÇOS DE TERCEIROS - PESSOA JURÍDICA	1.122.27.200.002	3.3.90.39.00	1.000,00				
Manutenção do Programa Nac. de Transporte Escolar - PNATE		12.361.1202.2023.0000						554.000,00
3	DESPESAS CORREN'						554.000,00	



PREFEITURA DO LAGOA DE ITAENGA

Rua 21 de Abril, 01 - CNPJ:11097250/0001-08

Orçamento Programa - Exercício de 2020

QUADRO AUXILIAR DE DETALHAMENTO DA DESPESA



Documento Assinado Digitalmente por: MARIA DAS GRACAS DE ARRUDA SILVA
Acesse em: <https://eccc.tce.pe.gov.br/portal/validacao.seam?codigo=documento:b670dd60a-66cc-4a7c-956d-b670aab1612b>

PODER	02	PODER EXECUTIVO						
ORGÃO	05	Secretaria de Educação						
UNIDADE	00	Secretaria de Educação						
Aplicacao Programada		Proj/Ativ	Finalidade	Categoria	Detalhada	TotalGrupo	Total Categ.	Total F
			F.R. - C.A.					
Manutenção do Programa Dinheiro Direto na Escola - PDDE		12.361.1205.2025.0000						13.000,00
3	DESPESAS CORREN'						13.000,00	
3	OUTRAS DESPESAS CORRENTES					13.000,00		
	MATERIAL DE CONSUMO	1.111.00.001.001	3.3.90.30.00	2.000,00				
	MATERIAL DE CONSUMO	1.121.44.200.011	3.3.90.30.00	2.000,00				
	Material, Bem ou Serviço para Distribuição Gratuita	1.111.00.001.001	3.3.90.32.00	2.000,00				
	Material, Bem ou Serviço para Distribuição Gratuita	1.121.44.200.011	3.3.90.32.00	1.000,00				
	OUTROS SERVIÇOS DE TERCEIROS - PESSOA FÍSICA	1.111.00.001.001	3.3.90.36.00	2.000,00				
	OUTROS SERVIÇOS DE TERCEIROS - PESSOA FÍSICA	1.121.44.200.011	3.3.90.36.00	1.000,00				
	OUTROS SERVIÇOS DE TERCEIROS - PESSOA JURÍDICA	1.111.00.001.001	3.3.90.39.00	2.000,00				
	OUTROS SERVIÇOS DE TERCEIROS - PESSOA JURÍDICA	1.121.44.200.011	3.3.90.39.00	1.000,00				
Manutenção de Jogos Escolares		12.361.1206.2026.0000						30.000,00
3	DESPESAS CORREN'						30.000,00	
3	OUTRAS DESPESAS CORRENTES					30.000,00		
	MATERIAL DE CONSUMO	1.111.00.001.001	3.3.90.30.00	5.000,00				
	PREMIAÇÕES CULTURAIS, ARTÍSTICAS, CIENTÍFICAS, DESPORTI	1.111.00.001.001	3.3.90.31.00	10.000,00				
	Material, Bem ou Serviço para Distribuição Gratuita	1.111.00.001.001	3.3.90.32.00	5.000,00				
	OUTROS SERVIÇOS DE TERCEIROS - PESSOA FÍSICA	1.111.00.001.001	3.3.90.36.00	5.000,00				
	OUTROS SERVIÇOS DE TERCEIROS - PESSOA JURÍDICA	1.111.00.001.001	3.3.90.39.00	5.000,00				
Apoio ao Transporte Universitário		12.364.1207.2027.0000						123.000,00
3	DESPESAS CORREN'						123.000,00	
3	OUTRAS DESPESAS CORRENTES					123.000,00		
	MATERIAL DE CONSUMO	1.001.00.001.001	3.3.90.30.00	5.000,00				
	OUTROS SERVIÇOS DE TERCEIROS - PESSOA FÍSICA	1.001.00.001.001	3.3.90.36.00	5.000,00				
	OUTROS SERVIÇOS DE TERCEIROS - PESSOA JURÍDICA	1.001.00.001.001	3.3.90.39.00	113.000,00				
Construção, Reforma e/ou Ampliação de Unidades de Educação Infantil		12.365.1204.1012.0000						300.000,00
4	DESPESAS DE CAPIT						300.000,00	
4	INVESTIMENTOS					300.000,00		
	OBRAS E INSTALAÇÕES	1.111.00.001.001	4.4.90.51.00	200.000,00				
	OBRAS E INSTALAÇÕES	1.124.32.200.009	4.4.90.51.00	100.000,00				
Manutenção, Conserto e Conservação de Unidade do Ensino Infantil		12.365.1204.2029.0000						70.000,00
3	DESPESAS CORREN'						70.000,00	
3	OUTRAS DESPESAS CORRENTES					70.000,00		
	MATERIAL DE CONSUMO	1.111.00.001.001	3.3.90.30.00	40.000,00				
	OUTROS SERVIÇOS DE TERCEIROS - PESSOA FÍSICA	1.111.00.001.001	3.3.90.36.00	15.000,00				
	OUTROS SERVIÇOS DE TERCEIROS - PESSOA JURÍDICA	1.111.00.001.001	3.3.90.39.00	15.000,00				
Apoio as Creches destinado ao Programa Brasil Carinhoso		12.365.1208.2028.0000						66.000,00
3	DESPESAS CORREN'						66.000,00	
3	OUTRAS DESPESAS CORRENTES					66.000,00		
	MATERIAL DE CONSUMO	1.111.00.001.001	3.3.90.30.00	2.000,00				
	MATERIAL DE CONSUMO	1.124.30.200.007	3.3.90.30.00	30.000,00				
	OUTROS SERVIÇOS DE TERCEIROS - PESSOA FÍSICA	1.111.00.001.001	3.3.90.36.00	2.000,00				
	OUTROS SERVIÇOS DE TERCEIROS - PESSOA FÍSICA	1.124.30.200.007	3.3.90.36.00	15.000,00				
	OUTROS SERVIÇOS DE TERCEIROS - PESSOA JURÍDICA	1.111.00.001.001	3.3.90.39.00	2.000,00				
	OUTROS SERVIÇOS DE TERCEIROS - PESSOA JURÍDICA	1.124.30.200.007	3.3.90.39.00	15.000,00				



PREFEITURA DO LAGOA DE ITAENGA

Rua 21 de Abril, 01 - CNPJ:11097250/0001-08

Orçamento Programa - Exercício de 2020

QUADRO AUXILIAR DE DETALHAMENTO DA DESPESA

Page

Documento Assinado Digitalmente por: MARIA DAS GRACAS DE ARRUDA SILVA
Assinado em: https://epec.tec.pe.gov.br/ftp/validador/seam
Código do documento: b67ed60a-66cc-4a7c-956d-be51aab16f2b

PODER	02	PODER EXECUTIVO
ORGÃO	05	Secretaria de Educação
UNIDADE	00	Secretaria de Educação

Aplicacao Programada	Proj/Ativ	Finalidade	Categoria	Detalhada	TotalGrupo	Total Categ.	Total F
----------------------	-----------	------------	-----------	-----------	------------	--------------	---------

F.R. - C.A.

TOTAL						3.638.451,50	
-------	--	--	--	--	--	--------------	--



PREFEITURA DO LAGOA DE ITAENGA

Rua 21 de Abril, 01 - CNPJ:11097250/0001-08

Orçamento Programa - Exercício de 2020

QUADRO AUXILIAR DE DETALHAMENTO DA DESPESA



Page

Documento Assinado Digitalmente por: MARIA DAS GRACAS DE ARRUDA SILVA
Acesse em: https://eccc.tce.pe.gov.br/ftp/validar_documento.asp?codigo_documento:b67ed60a-66cc-4a7c-956d-be51aabb160b

PODER	02	PODER EXECUTIVO							
ORGÃO	05	Secretaria de Educação							
UNIDADE	02	Secretaria de Educação (FUNDEB)							
Aplicacao Programada			Proj/Ativ	Finalidade	Categoria	Detalhada	TotalGrupo	Total Categ.	Total F
				F.R. - C.A.					
Construção, Reforma e/ou Ampliação das Unidades de Ensino			12.361.1204.1011.0000						271.400,00
4	DESPESAS DE CAPIT							271.400,00	
4	INVESTIMENTOS						271.400,00		
	OBRAS E INSTALAÇÕES			1.125.21.200.099	4.4.90.51.00	271.400,00			
Gestão Administrativa de Pessoal do Fundeb - 60%			12.361.1209.2030.0000						13.386.000,00
3	DESPESAS CORREN'							13.386.000,00	
1	PESSOAL E ENCARGOS SOCIAIS						13.386.000,00		
	CONTRATAÇÃO POR TEMPO DETERMINADO			1.111.00.001.001	3.1.90.04.00	214.000,00			
	CONTRATAÇÃO POR TEMPO DETERMINADO			1.116.60.250.001	3.1.90.04.00	690.000,00			
	OBRIGAÇÕES PATRONAIS			1.111.00.001.001	3.1.90.04.15	248.000,00			
	OBRIGAÇÕES PATRONAIS			1.116.60.250.001	3.1.90.04.15	1.000,00			
	VENCIMENTOS E VANTAGENS FIXAS - PESSOAL CIVIL			1.111.00.001.001	3.1.90.11.00	1.000,00			
	VENCIMENTOS E VANTAGENS FIXAS - PESSOAL CIVIL			1.116.60.250.001	3.1.90.11.00	9.249.000,00			
	VENCIMENTOS E VANTAGENS FIXAS - PESSOAL CIVIL			1.117.60.250.004	3.1.90.11.00	924.000,00			
	OBRIGAÇÕES PATRONAIS			1.111.00.001.001	3.1.90.13.00	2.040.000,00			
	OBRIGAÇÕES PATRONAIS			1.116.60.250.001	3.1.90.13.00	1.000,00			
	OUTRAS DESPESAS VARIÁVEIS - PESSOAL CIVIL			1.111.00.001.001	3.1.90.16.00	5.000,00			
	OUTRAS DESPESAS VARIÁVEIS - PESSOAL CIVIL			1.116.60.250.001	3.1.90.16.00	1.000,00			
	DESPESAS DE EXERCÍCIOS ANTERIORES			1.111.00.001.001	3.1.90.92.00	5.000,00			
	DESPESAS DE EXERCÍCIOS ANTERIORES			1.116.60.250.001	3.1.90.92.00	1.000,00			
	INDENIZAÇÕES E RESTITUIÇÕES TRABALHISTAS			1.111.00.001.001	3.1.90.94.00	5.000,00			
	INDENIZAÇÕES E RESTITUIÇÕES TRABALHISTAS			1.116.60.250.001	3.1.90.94.00	1.000,00			
Gestão Administrativa de Pessoal do Fundeb - 40%			12.361.1209.2031.0000						5.201.000,00
3	DESPESAS CORREN'							5.201.000,00	
1	PESSOAL E ENCARGOS SOCIAIS						5.201.000,00		
	CONTRATAÇÃO POR TEMPO DETERMINADO			1.111.00.001.001	3.1.90.04.00	151.000,00			
	CONTRATAÇÃO POR TEMPO DETERMINADO			1.116.40.250.002	3.1.90.04.00	1.271.000,00			
	CONTRATAÇÃO POR TEMPO DETERMINADO			1.117.40.250.005	3.1.90.04.00	346.000,00			
	OBRIGAÇÕES PATRONAIS			1.111.00.001.001	3.1.90.04.15	222.800,00			
	OBRIGAÇÕES PATRONAIS			1.116.40.250.002	3.1.90.04.15	101.000,00			
	VENCIMENTOS E VANTAGENS FIXAS - PESSOAL CIVIL			1.111.00.001.001	3.1.90.11.00	1.000,00			
	VENCIMENTOS E VANTAGENS FIXAS - PESSOAL CIVIL			1.116.40.250.002	3.1.90.11.00	2.566.000,00			
	VENCIMENTOS E VANTAGENS FIXAS - PESSOAL CIVIL			1.190.41.200.010	3.1.90.11.00	10.000,00			
	OBRIGAÇÕES PATRONAIS			1.111.00.001.001	3.1.90.13.00	513.200,00			
	OBRIGAÇÕES PATRONAIS			1.116.40.250.002	3.1.90.13.00	1.000,00			
	OUTRAS DESPESAS VARIÁVEIS - PESSOAL CIVIL			1.111.00.001.001	3.1.90.16.00	5.000,00			
	OUTRAS DESPESAS VARIÁVEIS - PESSOAL CIVIL			1.116.40.250.002	3.1.90.16.00	1.000,00			
	DESPESAS DE EXERCÍCIOS ANTERIORES			1.111.00.001.001	3.1.90.92.00	5.000,00			
	DESPESAS DE EXERCÍCIOS ANTERIORES			1.116.40.250.002	3.1.90.92.00	1.000,00			
	INDENIZAÇÕES E RESTITUIÇÕES TRABALHISTAS			1.111.00.001.001	3.1.90.94.00	5.000,00			
	INDENIZAÇÕES E RESTITUIÇÕES TRABALHISTAS			1.116.40.250.002	3.1.90.94.00	1.000,00			
Manutenção das Atividades Gerais do Ensino Fundamental			12.361.1209.2032.0000						582.000,00
3	DESPESAS CORREN'							582.000,00	



PREFEITURA DO LAGOA DE ITAENGA

Rua 21 de Abril, 01 - CNPJ:11097250/0001-08

Orçamento Programa - Exercício de 2020

QUADRO AUXILIAR DE DETALHAMENTO DA DESPESA



Page

Documento Assinado Digitalmente por: MARIA DAS GRACAS DE ARRUDA SILVA
Assinatura em: https://eccc.tce.pe.gov.br/validar/validar.php?validar=oc:seamCodigo.do.documento:b67ed60a-66cc-487c-956d-be51aab1612b

PODER	02	PODER EXECUTIVO						
ORGÃO	05	Secretaria de Educação						
UNIDADE	02	Secretaria de Educação (FUNDEB)						
Aplicacao Programada		Proj/Ativ	Finalidade	Categoria	Detalhada	TotalGrupo	Total Categ.	Total F
			F.R. - C.A.					
Manutenção das Atividades Gerais do Ensino Fundamental	12.361.1209.2032.0000						582.000,00	582.000,00
3	DESPESAS CORREN'							
3	OUTRAS DESPESAS CORRENTES					582.000,00		
	DIÁRIAS - CIVIL	1.111.00.001.001	3.3.90.14.00	5.000,00				
	AUXÍLIO FINANCEIRO A ESTUDANTE	1.111.00.001.001	3.3.90.18.00	5.000,00				
	MATERIAL DE CONSUMO	1.111.00.001.001	3.3.90.30.00	100.000,00				
	MATERIAL DE CONSUMO	1.116.40.250.002	3.3.90.30.00	100.000,00				
	MATERIAL DE CONSUMO	1.120.26.200.001	3.3.90.30.00	100.000,00				
	Material, Bem ou Serviço para Distribuição Gratuita	1.111.00.001.001	3.3.90.32.00	5.000,00				
	PASSAGENS E DESPESAS COM LOCOMOÇÃO	1.111.00.001.001	3.3.90.33.00	5.000,00				
	OUTROS SERVIÇOS DE TERCEIROS - PESSOA FÍSICA	1.111.00.001.001	3.3.90.36.00	50.000,00				
	OUTROS SERVIÇOS DE TERCEIROS - PESSOA FÍSICA	1.116.40.250.002	3.3.90.36.00	50.000,00				
	OUTROS SERVIÇOS DE TERCEIROS - PESSOA FÍSICA	1.120.26.200.001	3.3.90.36.00	5.000,00				
	OUTROS SERVIÇOS DE TERCEIROS - PESSOA JURÍDICA	1.111.00.001.001	3.3.90.39.00	50.000,00				
	OUTROS SERVIÇOS DE TERCEIROS - PESSOA JURÍDICA	1.116.40.250.002	3.3.90.39.00	50.000,00				
	OUTROS SERVIÇOS DE TERCEIROS - PESSOA JURÍDICA	1.117.40.250.005	3.3.90.39.00	50.000,00				
	OUTROS SERVIÇOS DE TERCEIROS - PESSOA JURÍDICA	1.120.26.200.001	3.3.90.39.00	5.000,00				
	INDENIZAÇÕES E RESTITUIÇÕES	1.111.00.001.001	3.3.90.93.00	1.000,00				
	INDENIZAÇÕES E RESTITUIÇÕES	1.124.32.200.009	3.3.90.93.00	1.000,00				
Aquisição de Material Didático-Escolares	12.361.1209.2033.0000						70.000,00	70.000,00
3	DESPESAS CORREN'							
3	OUTRAS DESPESAS CORRENTES					70.000,00		
	MATERIAL DE CONSUMO	1.111.00.001.001	3.3.90.30.00	35.000,00				
	Material, Bem ou Serviço para Distribuição Gratuita	1.111.00.001.001	3.3.90.32.00	5.000,00				
	Material, Bem ou Serviço para Distribuição Gratuita	1.124.32.200.009	3.3.90.32.00	30.000,00				
Capacitação e Treinamento de Professores	12.361.1209.2034.0000						15.000,00	15.000,00
3	DESPESAS CORREN'							
3	OUTRAS DESPESAS CORRENTES					15.000,00		
	MATERIAL DE CONSUMO	1.111.00.001.001	3.3.90.30.00	5.000,00				
	OUTROS SERVIÇOS DE TERCEIROS - PESSOA FÍSICA	1.111.00.001.001	3.3.90.36.00	4.000,00				
	OUTROS SERVIÇOS DE TERCEIROS - PESSOA JURÍDICA	1.111.00.001.001	3.3.90.39.00	5.000,00				
	OUTROS SERVIÇOS DE TERCEIROS - PESSOA JURÍDICA	1.120.26.200.001	3.3.90.39.00	1.000,00				
Gestão de Pessoal do Ensino Infantil - 60%	12.365.1209.2035.0000						11.000,00	11.000,00
3	DESPESAS CORREN'							
1	PESSOAL E ENCARGOS SOCIAIS					11.000,00		
	CONTRATAÇÃO POR TEMPO DETERMINADO	1.111.00.001.001	3.1.90.04.00	1.000,00				
	CONTRATAÇÃO POR TEMPO DETERMINADO	1.116.60.250.001	3.1.90.04.00	2.000,00				
	VENCIMENTOS E VANTAGENS FIXAS - PESSOAL CIVIL	1.111.00.001.001	3.1.90.11.00	2.000,00				
	VENCIMENTOS E VANTAGENS FIXAS - PESSOAL CIVIL	1.116.60.250.001	3.1.90.11.00	1.000,00				
	OBRIGAÇÕES PATRONAIS	1.111.00.001.001	3.1.90.13.00	2.000,00				
	OBRIGAÇÕES PATRONAIS	1.116.60.250.001	3.1.90.13.00	1.000,00				
	OUTRAS DESPESAS VARIÁVEIS - PESSOAL CIVIL	1.111.00.001.001	3.1.90.16.00	2.000,00				
Gestão de Pessoal do Ensino Infantil - 40%	12.365.1209.2036.0000						11.000,00	11.000,00
3	DESPESAS CORREN'							
1	PESSOAL E ENCARGOS SOCIAIS					11.000,00		
	CONTRATAÇÃO POR TEMPO DETERMINADO	1.111.00.001.001	3.1.90.04.00	1.000,00				
	CONTRATAÇÃO POR TEMPO DETERMINADO	1.116.40.250.002	3.1.90.04.00	2.000,00				
	VENCIMENTOS E VANTAGENS FIXAS - PESSOAL CIVIL	1.111.00.001.001	3.1.90.11.00	2.000,00				
	VENCIMENTOS E VANTAGENS FIXAS - PESSOAL CIVIL	1.116.40.250.002	3.1.90.11.00	1.000,00				
	OBRIGAÇÕES PATRONAIS	1.111.00.001.001	3.1.90.13.00	2.000,00				
	OBRIGAÇÕES PATRONAIS	1.116.40.250.002	3.1.90.13.00	1.000,00				
	OUTRAS DESPESAS VARIÁVEIS - PESSOAL CIVIL	1.111.00.001.001	3.1.90.16.00	2.000,00				



PREFEITURA DO LAGOA DE ITAENGA

Rua 21 de Abril, 01 - CNPJ:11097250/0001-08

Orçamento Programa - Exercício de 2020

QUADRO AUXILIAR DE DETALHAMENTO DA DESPESA

Page

Documento Assinado Digitalmente por: MARIA DAS GRACAS DE ARRUDA SILVA
Assinado em: https://epec.tec.pe.gov.br/ptp/validarDoc.aspx?codigo=seamCodigo do documento: b67ed60a-66dc-487c-956d-be51aab16f2b

PODER	02	PODER EXECUTIVO
ORGÃO	05	Secretaria de Educação
UNIDADE	02	Secretaria de Educação (FUNDEB)

Aplicacao Programada	Proj/Ativ	Finalidade	Categoria	Detalhada	Total Grupo	Total Categ.	Total F
		F.R. - C.A.					
Manutenção das Atividades do Ensino Infantil	12.365.1209.2037.0000						30.000,00
3 DESPESAS CORREN'						30.000,00	
3 OUTRAS DESPESAS CORRENTES					30.000,00		
DIÁRIAS - CIVIL		1.111.00.001.001	3.3.90.14.00	1.000,00			
AUXÍLIO FINANCEIRO A ESTUDANTE		1.111.00.001.001	3.3.90.18.00	1.000,00			
MATERIAL DE CONSUMO		1.111.00.001.001	3.3.90.30.00	5.000,00			
MATERIAL DE CONSUMO		1.116.40.250.002	3.3.90.30.00	2.000,00			
Material, Bem ou Serviço para Distribuição Gratuita		1.111.00.001.001	3.3.90.32.00	1.000,00			
OUTROS SERVIÇOS DE TERCEIROS - PESSOA FÍSICA		1.111.00.001.001	3.3.90.36.00	5.000,00			
OUTROS SERVIÇOS DE TERCEIROS - PESSOA FÍSICA		1.116.40.250.002	3.3.90.36.00	5.000,00			
OUTROS SERVIÇOS DE TERCEIROS - PESSOA JURÍDICA		1.111.00.001.001	3.3.90.39.00	5.000,00			
OUTROS SERVIÇOS DE TERCEIROS - PESSOA JURÍDICA		1.116.40.250.002	3.3.90.39.00	5.000,00			
TOTAL							19.577.400,00



PREFEITURA DO LAGOA DE ITAENGA

Rua 21 de Abril, 01 - CNPJ:11097250/0001-08

Orçamento Programa - Exercício de 2020

QUADRO AUXILIAR DE DETALHAMENTO DA DESPESA

Page

Documento Assinado Digitalmente por: MARIA DAS GRACAS DE ARRUDA SILVA
Assinatura em: https://eicetec.pe.gov.br/validador/validar_documento.asp?codigo_documento=b0ed60a-66cc-4a7c-956d-be51a01672b

PODER	02	PODER EXECUTIVO							
ORGÃO	06	Secretaria de Esportes, Juventude e Cultura							
UNIDADE	00	Secretaria de Esportes, Juventude e Cultura							
Aplicacao Programada		Proj/Ativ	Finalidade	Categoria	Detalhada	TotalGrupo	Total Categ.	Total F	
			F.R. - C.A.						
Aquisição de Instrumentos para Bandas Musicais e Marciais	13.392.1303.1015.0000							15.000,00	
4	DESPESAS DE CAPIT						15.000,00		
4	INVESTIMENTOS					15.000,00			
	EQUIPAMENTOS E MATERIAL PERMANENTE	1.001.00.001.001	4.4.90.52.00	15.000,00					
Aquisição de Equipamentos diversos para o Desenvolvimento do Programa Segundo Tempo	27.812.2702.1052.0000							55.000,00	
4	DESPESAS DE CAPIT						55.000,00		
4	INVESTIMENTOS					55.000,00			
	EQUIPAMENTOS E MATERIAL PERMANENTE	1.001.00.001.001	4.4.90.52.00	50.000,00					
	EQUIPAMENTOS E MATERIAL PERMANENTE	1.510.21.110.001	4.4.90.52.00	5.000,00					
Manutenção das Atividades Desenvolvidas no Programa Segundo Tempo	27.812.2702.2111.0000							30.000,00	
3	DESPESAS CORREN'						30.000,00		
3	OUTRAS DESPESAS CORRENTES					30.000,00			
	MATERIAL DE CONSUMO	1.001.00.001.001	3.3.90.30.00	5.000,00					
	MATERIAL DE CONSUMO	1.510.21.110.001	3.3.90.30.00	5.000,00					
	OUTROS SERVIÇOS DE TERCEIROS - PESSOA FÍSICA	1.001.00.001.001	3.3.90.36.00	5.000,00					
	OUTROS SERVIÇOS DE TERCEIROS - PESSOA FÍSICA	1.510.21.110.001	3.3.90.36.00	5.000,00					
	OUTROS SERVIÇOS DE TERCEIROS - PESSOA JURÍDICA	1.001.00.001.001	3.3.90.39.00	5.000,00					
	OUTROS SERVIÇOS DE TERCEIROS - PESSOA JURÍDICA	1.510.21.110.001	3.3.90.39.00	5.000,00					
Aquisição de Equipamentos Diversos para o Programa Futebol do Futuro	27.812.2703.1064.0000							9.000,00	
4	DESPESAS DE CAPIT						9.000,00		
4	INVESTIMENTOS					9.000,00			
	EQUIPAMENTOS E MATERIAL PERMANENTE	1.001.00.001.001	4.4.90.52.00	4.000,00					
	EQUIPAMENTOS E MATERIAL PERMANENTE	1.510.21.110.001	4.4.90.52.00	5.000,00					
Manutenção das Atividades do Programa Futebol do Futuro	27.812.2703.2136.0000							11.000,00	
3	DESPESAS CORREN'						11.000,00		
3	OUTRAS DESPESAS CORRENTES					11.000,00			
	MATERIAL DE CONSUMO	1.001.00.001.001	3.3.90.30.00	2.000,00					
	MATERIAL DE CONSUMO	1.510.21.110.001	3.3.90.30.00	2.000,00					
	OUTROS SERVIÇOS DE TERCEIROS - PESSOA FÍSICA	1.001.00.001.001	3.3.90.36.00	2.000,00					
	OUTROS SERVIÇOS DE TERCEIROS - PESSOA FÍSICA	1.510.21.110.001	3.3.90.36.00	2.000,00					
	OUTROS SERVIÇOS DE TERCEIROS - PESSOA JURÍDICA	1.001.00.001.001	3.3.90.39.00	2.000,00					
	OUTROS SERVIÇOS DE TERCEIROS - PESSOA JURÍDICA	1.510.21.110.001	3.3.90.39.00	1.000,00					
Promoção e Exucução de Festividades Cívicas, Folclóricas, Artísticas e Outros	27.813.2701.2042.0000							85.000,00	
3	DESPESAS CORREN'						85.000,00		
3	OUTRAS DESPESAS CORRENTES					85.000,00			
	SUBVENÇÕES SOCIAIS	1.001.00.001.001	3.3.50.43.00	5.000,00					
	MATERIAL DE CONSUMO	1.001.00.001.001	3.3.90.30.00	20.000,00					
	OUTROS SERVIÇOS DE TERCEIROS - PESSOA FÍSICA	1.001.00.001.001	3.3.90.36.00	40.000,00					
	OUTROS SERVIÇOS DE TERCEIROS - PESSOA JURÍDICA	1.001.00.001.001	3.3.90.39.00	20.000,00					
Promoção e Realização de Jogos e Campeoantos	27.813.2701.2044.0000							95.000,00	
3	DESPESAS CORREN'						95.000,00		
3	OUTRAS DESPESAS CORRENTES					95.000,00			
	MATERIAL DE CONSUMO	1.001.00.001.001	3.3.90.30.00	5.000,00					
	PREMIAÇÕES CULTURAIS, ARTÍSTICAS, CIENTÍFICAS, DESPORTI	1.001.00.001.001	3.3.90.31.00	5.000,00					
	OUTROS SERVIÇOS DE TERCEIROS - PESSOA FÍSICA	1.001.00.001.001	3.3.90.36.00	5.000,00					
	OUTROS SERVIÇOS DE TERCEIROS - PESSOA JURÍDICA	1.001.00.001.001	3.3.90.39.00	80.000,00					

QUADRO AUXILIAR DE DETALHAMENTO DA DESPESA



PODER	02	PODER EXECUTIVO					
ORGÃO	07	Secretaria de Agricultura e Meio Ambiente					
UNIDADE	00	Secretaria de Agricultura e Meio Ambiente					
Aplicacao Programada	Proj/Ativ	Finalidade	Categoria	Detalhada	TotalGrupo	Total Categ.	Total F
			F.R. - C.A.				
Gestão Administrativa de Pessoal da Secretaria de Agricultura e Meio Ambiente	04.122.0401.2046.0000						91.000,00
3	DESPESAS CORREN'					91.000,00	
1	PESSOAL E ENCARGOS SOCIAIS				91.000,00		
	CONTRATAÇÃO POR TEMPO DETERMINADO	1.001.00.001.001	3.1.90.04.00	1.000,00			
	OBRIGAÇÕES PATRONAIS	1.001.00.001.001	3.1.90.04.15	1.000,00			
	VENCIMENTOS E VANTAGENS FIXAS - PESSOAL CIVIL	1.001.00.001.001	3.1.90.11.00	73.000,00			
	OBRIGAÇÕES PATRONAIS	1.001.00.001.001	3.1.90.13.00	16.000,00			
Manutenção das Atividades Gerais da Secretaria de Agricultura e Meio Ambiente	04.122.0401.2047.0000						1.234.500,00
3	DESPESAS CORREN'					1.234.500,00	
3	OUTRAS DESPESAS CORRENTES				1.234.500,00		
	DIÁRIAS - CIVIL	1.001.00.001.001	3.3.90.14.00	5.000,00			
	MATERIAL DE CONSUMO	1.001.00.001.001	3.3.90.30.00	250.000,00			
	PASSAGENS E DESPESAS COM LOCOMOÇÃO	1.001.00.001.001	3.3.90.33.00	1.000,00			
	OUTROS SERVIÇOS DE TERCEIROS - PESSOA FÍSICA	1.001.00.001.001	3.3.90.36.00	120.000,00			
	OUTROS SERVIÇOS DE TERCEIROS - PESSOA JURÍDICA	1.001.00.001.001	3.3.90.39.00	857.500,00			
	DESPESAS DE EXERCÍCIOS ANTERIORES	1.001.00.001.001	3.3.90.92.00	1.000,00			
Aquisição de Equipamentos Diversos para Secretaria de Agricultura e Meio Ambiente	04.122.0402.1016.0000						30.000,00
4	DESPESAS DE CAPIT					30.000,00	
4	INVESTIMENTOS				30.000,00		
	EQUIPAMENTOS E MATERIAL PERMANENTE	1.001.00.001.001	4.4.90.52.00	20.000,00			
	EQUIPAMENTOS E MATERIAL PERMANENTE	1.510.21.110.001	4.4.90.52.00	10.000,00			
Aquisição de Móveis, Máquinas, Equipamentos e Viaturas destinados para Guarda Municipal	04.122.0402.1074.0000						15.000,00
4	DESPESAS DE CAPIT					15.000,00	
4	INVESTIMENTOS				15.000,00		
	EQUIPAMENTOS E MATERIAL PERMANENTE	1.001.00.001.001	4.4.90.52.00	5.000,00			
	EQUIPAMENTOS E MATERIAL PERMANENTE	1.510.21.110.001	4.4.90.52.00	10.000,00			
Implantação de Coletores de Lixo nas Escolas e Ruas da Cidade	18.541.1801.1017.0000						10.000,00
4	DESPESAS DE CAPIT					10.000,00	
4	INVESTIMENTOS				10.000,00		
	EQUIPAMENTOS E MATERIAL PERMANENTE	1.001.00.001.001	4.4.90.52.00	10.000,00			
Apoio as Atividades de Educação Ambiental	18.541.1801.2048.0000						20.000,00
3	DESPESAS CORREN'					20.000,00	
3	OUTRAS DESPESAS CORRENTES				20.000,00		
	MATERIAL DE CONSUMO	1.001.00.001.001	3.3.90.30.00	5.000,00			
	Material, Bem ou Serviço para Distribuição Gratuita	1.001.00.001.001	3.3.90.32.00	5.000,00			
	OUTROS SERVIÇOS DE TERCEIROS - PESSOA FÍSICA	1.001.00.001.001	3.3.90.36.00	5.000,00			
	OUTROS SERVIÇOS DE TERCEIROS - PESSOA JURÍDICA	1.001.00.001.001	3.3.90.39.00	5.000,00			
Aquisição de Tratores, Máquinas Pesadas e Equipamentos Diversos	20.606.2001.1018.0000						80.000,00
4	DESPESAS DE CAPIT					80.000,00	
4	INVESTIMENTOS				80.000,00		
	EQUIPAMENTOS E MATERIAL PERMANENTE	1.001.00.001.001	4.4.90.52.00	10.000,00			
	EQUIPAMENTOS E MATERIAL PERMANENTE	1.510.21.110.001	4.4.90.52.00	70.000,00			
Apoio ao Pequeno Agricultura com Aluguel de Tratores,	20.606.2001.2049.0000						45.000,00



PREFEITURA DO LAGOA DE ITAENGA

Rua 21 de Abril, 01 - CNPJ:11097250/0001-08

Orçamento Programa - Exercício de 2020

QUADRO AUXILIAR DE DETALHAMENTO DA DESPESA



Page 28

Documento Assinado Digitalmente por: MARIA DAS GRACAS DE ARRUDA SILVA
Assinado em: https://epec.tce.pe.gov.br/validador/validarDocumento.seam Código do Documento: b67ed60a-66cc-447c-956d-be51aab16f2b

PODER	02	PODER EXECUTIVO
ORGÃO	07	Secretaria de Agricultura e Meio Ambiente
UNIDADE	00	Secretaria de Agricultura e Meio Ambiente

Aplicacao Programada	Proj/Ativ	Finalidade	Categoria	Detalhada	Total Grupo	Total Categ.	Total F.R. - C.A.
Carros-pipas e Outros							
3	DESPESAS CORREN'					45.000,00	
3	OUTRAS DESPESAS CORRENTES				45.000,00		
	MATERIAL DE CONSUMO	1.001.00.001.001	3.3.90.30.00	5.000,00			
	Material, Bem ou Serviço para Distribuição Gratuita	1.001.00.001.001	3.3.90.32.00	25.000,00			
	OUTROS SERVIÇOS DE TERCEIROS - PESSOA FÍSICA	1.001.00.001.001	3.3.90.36.00	10.000,00			
	OUTROS SERVIÇOS DE TERCEIROS - PESSOA JURÍDICA	1.001.00.001.001	3.3.90.39.00	5.000,00			
Manutenção das Atividades de Mercados, Açougues e Matadouros							
3	DESPESAS CORREN'					60.000,00	
3	OUTRAS DESPESAS CORRENTES				60.000,00		
	MATERIAL DE CONSUMO	1.001.00.001.001	3.3.90.30.00	35.000,00			
	OUTROS SERVIÇOS DE TERCEIROS - PESSOA FÍSICA	1.001.00.001.001	3.3.90.36.00	10.000,00			
	LOCAÇÃO DE MÃO-DE-OBRA	1.001.00.001.001	3.3.90.37.00	5.000,00			
	OUTROS SERVIÇOS DE TERCEIROS - PESSOA JURÍDICA	1.001.00.001.001	3.3.90.39.00	10.000,00			
TOTAL							1.585.500,00



PREFEITURA DO LAGOA DE ITAENGA

Rua 21 de Abril, 01 - CNPJ:11097250/0001-08

Orçamento Programa - Exercício de 2020

QUADRO AUXILIAR DE DETALHAMENTO DA DESPESA

Page 48

Documento Assinado Digitalmente por: MARIA DAS GRACAS DE ARRUDA SILVA
Assinatura em: https://eicce.tce.pe.gov.br/ptp/validarDoc.seam?codigo_documento=b67ed60a-66cc-4a7c-956d-0e51aab1612b

PODER	ORGÃO	UNIDADE	Proj/Ativ	Finalidade	Categoria	Detalhada	Total Grupo	Total Categ.	Total F
02	10	00		F.R. - C.A.					
PODER EXECUTIVO	Secretaria de Infra-estrutura, Urbanismo e Habitação	Secretaria de Infra-Estrutura, Urbanismo e Habitação							
<hr/>									
Gestão Administrativa de Pessoal da Secretaria de InfraEstrutura, Urbanismo e Habitação			04.122.0401.2053.0000						2.031.000,00
3 DESPESAS CORREN'								2.031.000,00	
1 PESSOAL E ENCARGOS SOCIAIS							2.031.000,00		
CONTRATAÇÃO POR TEMPO DETERMINADO				1.001.00.001.001	3.1.90.04.00	185.000,00			
OBRIGAÇÕES PATRONAIS				1.001.00.001.001	3.1.90.04.15	51.000,00			
VENCIMENTOS E VANTAGENS FIXAS - PESSOAL CIVIL				1.001.00.001.001	3.1.90.11.00	1.467.000,00			
OBRIGAÇÕES PATRONAIS				1.001.00.001.001	3.1.90.13.00	323.000,00			
DESPESAS DE EXERCÍCIOS ANTERIORES				1.001.00.001.001	3.1.90.92.00	5.000,00			
<hr/>									
Manutenção das Atividades Gerais da Secretaria de InfraEstrutura, Urbanismo e Habitação			04.122.0401.2054.0000						1.201.000,00
3 DESPESAS CORREN'								1.201.000,00	
3 OUTRAS DESPESAS CORRENTES							1.201.000,00		
DIÁRIAS - CIVIL				1.001.00.001.001	3.3.90.14.00	5.000,00			
MATERIAL DE CONSUMO				1.001.00.001.001	3.3.90.30.00	300.000,00			
MATERIAL DE CONSUMO				1.610.23.100.001	3.3.90.30.00	20.000,00			
PASSAGENS E DESPESAS COM LOCOMOÇÃO				1.001.00.001.001	3.3.90.33.00	1.000,00			
OUTROS SERVIÇOS DE TERCEIROS - PESSOA FÍSICA				1.001.00.001.001	3.3.90.36.00	175.000,00			
OUTROS SERVIÇOS DE TERCEIROS - PESSOA JURÍDICA				1.001.00.001.001	3.3.90.39.00	700.000,00			
<hr/>									
Aquisição de Equipamentos Diversos destinados a Secretaria de Infraestrutura,Urbanismo e Habitação			04.122.0402.1019.0000						10.000,00
4 DESPESAS DE CAPIT								10.000,00	
4 INVESTIMENTOS							10.000,00		
EQUIPAMENTOS E MATERIAL PERMANENTE				1.001.00.001.001	4.4.90.52.00	10.000,00			
<hr/>									
Reforma e/ou Ampliação do Pátio de Eventos			13.392.1303.1021.0000						30.000,00
4 DESPESAS DE CAPIT								30.000,00	
4 INVESTIMENTOS							30.000,00		
OBRAS E INSTALAÇÕES				1.001.00.001.001	4.4.90.51.00	30.000,00			
<hr/>									
Desapropriação de Imóveis			15.122.1501.1022.0000						10.000,00
4 DESPESAS DE CAPIT								10.000,00	
4 INVESTIMENTOS							10.000,00		
AQUISIÇÃO DE IMÓVEIS				1.001.00.001.001	4.4.90.61.00	10.000,00			
<hr/>									
Construção, Ampliação e/ou Reforma de Escadarias deste Município			15.122.1504.1073.0000						45.000,00
4 DESPESAS DE CAPIT								45.000,00	
4 INVESTIMENTOS							45.000,00		
OBRAS E INSTALAÇÕES				1.001.00.001.001	4.4.90.51.00	5.000,00			
OBRAS E INSTALAÇÕES				1.520.21.110.004	4.4.90.51.00	40.000,00			
<hr/>									
Construção, Ampliação e Restauração de Prédios Públicos			15.451.1501.1023.0000						30.000,00
4 DESPESAS DE CAPIT								30.000,00	
4 INVESTIMENTOS							30.000,00		
OBRAS E INSTALAÇÕES				1.001.00.001.001	4.4.90.51.00	30.000,00			
<hr/>									
Reforma, Melhoramento e/ou Ampliação de Cemitérios Públicos, Necrópoles e Velórios			15.451.1503.1024.0000						10.000,00
4 DESPESAS DE CAPIT								10.000,00	
4 INVESTIMENTOS							10.000,00		
OBRAS E INSTALAÇÕES				1.001.00.001.001	4.4.90.51.00	10.000,00			
<hr/>									
Manutenção de Cemitérios Públicos, Necrópoles e Velórios			15.451.1503.2055.0000						15.000,00



PREFEITURA DO LAGOA DE ITAENGA

Rua 21 de Abril, 01 - CNPJ:11097250/0001-08

Orçamento Programa - Exercício de 2020

QUADRO AUXILIAR DE DETALHAMENTO DA DESPESA



Page 48

Documento Assinado Digitalmente por: MARIA DAS GRACAS DE ARRUDA SILVA
Assinatura em: https://eicetec.pe.gov.br/validar/validacao.seam?codigo_documento=b67ed60a90cc4a7c956d4be51a81612b

PODER	ORGÃO	UNIDADE	Proj/Ativ	Finalidade	Categoria	Detalhada	Total Grupo	Total Categ.	Total F.R. - C.A.
02	10	00	PODER EXECUTIVO	Secretaria de Infra-estrutura, Urbanismo e Habitação					
02	10	00	Secretaria de Infra-estrutura, Urbanismo e Habitação						
02	10	00	Secretaria de Infra-Estrutura, Urbanismo e Habitação						
<hr/>									
Manutenção de Cemitérios Públicos, Necrópoles e Velórios			15.451.1503.2055.0000						15.000,00
3			DESPESAS CORREN'					15.000,00	
3			OUTRAS DESPESAS CORRENTES				15.000,00		
			MATERIAL DE CONSUMO	1.001.00.001.001	3.3.90.30.00	5.000,00			
			OUTROS SERVIÇOS DE TERCEIROS - PESSOA FÍSICA	1.001.00.001.001	3.3.90.36.00	5.000,00			
			OUTROS SERVIÇOS DE TERCEIROS - PESSOA JURÍDICA	1.001.00.001.001	3.3.90.39.00	5.000,00			
<hr/>									
Construção e/ou Reposição de Calçamento, Meio-fio e Recapeamento Asfáltico			15.451.1504.1025.0000						285.000,00
4			DESPESAS DE CAPIT					285.000,00	
4			INVESTIMENTOS				285.000,00		
			OBRAS E INSTALAÇÕES	1.001.00.001.001	4.4.90.51.00	200.000,00			
			OBRAS E INSTALAÇÕES	1.510.21.110.001	4.4.90.51.00	80.000,00			
			OBRAS E INSTALAÇÕES	1.610.23.100.001	4.4.90.51.00	5.000,00			
<hr/>									
Manutenção dos Serviços de Obras e Urbanismo			15.451.1504.2056.0000						40.000,00
3			DESPESAS CORREN'					40.000,00	
3			OUTRAS DESPESAS CORRENTES				40.000,00		
			MATERIAL DE CONSUMO	1.001.00.001.001	3.3.90.30.00	5.000,00			
			OUTROS SERVIÇOS DE TERCEIROS - PESSOA FÍSICA	1.001.00.001.001	3.3.90.36.00	25.000,00			
			LOCAÇÃO DE MÃO-DE-OBRA	1.001.00.001.001	3.3.90.37.00	5.000,00			
			OUTROS SERVIÇOS DE TERCEIROS - PESSOA JURÍDICA	1.001.00.001.001	3.3.90.39.00	5.000,00			
<hr/>									
Reequipamento da Limpeza Pública			15.451.1505.1026.0000						10.000,00
4			DESPESAS DE CAPIT					10.000,00	
4			INVESTIMENTOS				10.000,00		
			EQUIPAMENTOS E MATERIAL PERMANENTE	1.001.00.001.001	4.4.90.52.00	10.000,00			
<hr/>									
Manutenção das Atividades da Limpeza Pública			15.451.1505.2057.0000						420.000,00
3			DESPESAS CORREN'					420.000,00	
3			OUTRAS DESPESAS CORRENTES				420.000,00		
			MATERIAL DE CONSUMO	1.001.00.001.001	3.3.90.30.00	15.000,00			
			OUTROS SERVIÇOS DE TERCEIROS - PESSOA FÍSICA	1.001.00.001.001	3.3.90.36.00	5.000,00			
			OUTROS SERVIÇOS DE TERCEIROS - PESSOA JURÍDICA	1.001.00.001.001	3.3.90.39.00	400.000,00			
<hr/>									
Construção, Restauração de Praças, Parques e Jardins			15.813.1506.1027.0000						20.000,00
4			DESPESAS DE CAPIT					20.000,00	
4			INVESTIMENTOS				20.000,00		
			OBRAS E INSTALAÇÕES	1.001.00.001.001	4.4.90.51.00	20.000,00			
<hr/>									
Manutenção das Praças, Parques e Jardins			15.813.1506.2058.0000						16.000,00
3			DESPESAS CORREN'					16.000,00	
3			OUTRAS DESPESAS CORRENTES				16.000,00		
			MATERIAL DE CONSUMO	1.001.00.001.001	3.3.90.30.00	5.000,00			
			OUTROS SERVIÇOS DE TERCEIROS - PESSOA FÍSICA	1.001.00.001.001	3.3.90.36.00	5.000,00			
			LOCAÇÃO DE MÃO-DE-OBRA	1.001.00.001.001	3.3.90.37.00	1.000,00			
			OUTROS SERVIÇOS DE TERCEIROS - PESSOA JURÍDICA	1.001.00.001.001	3.3.90.39.00	5.000,00			
<hr/>									
Construção, Ampliação e Melhoria de Esgotos, Galerias, Bueiros e Outros			17.512.1701.1028.0000						10.000,00
4			DESPESAS DE CAPIT					10.000,00	
4			INVESTIMENTOS				10.000,00		
			OBRAS E INSTALAÇÕES	1.001.00.001.001	4.4.90.51.00	10.000,00			
<hr/>									
Manutenção do Sistema de Saneamento Básico			17.544.1701.2059.0000						21.000,00



PREFEITURA DO LAGOA DE ITAENGA

Rua 21 de Abril, 01 - CNPJ:11097250/0001-08

Orçamento Programa - Exercício de 2020

QUADRO AUXILIAR DE DETALHAMENTO DA DESPESA



Page 28

Documento Assinado Digitalmente por: MARIA DAS GRACAS DE ARRUDA SILVA
Assinatura em: https://eicetec.pe.gov.br/ptp/validarDoc.seam?codigoDoc=6011aabb1612b

PODER	02	PODER EXECUTIVO						
ORGÃO	10	Secretaria de Infra-estrutura, Urbanismo e Habitação						
UNIDADE	00	Secretaria de Infra-Estrutura, Urbanismo e Habitação						
Aplicacao Programada		Proj/Ativ	Finalidade	Categoria	Detalhada	TotalGrupo	Total Categ.	Total F.R. - C.A.
Manutenção do Sistema de Saneamento Básico		17.544.1701.2059.0000						21.000,00
3	DESPESAS CORREN'						21.000,00	
3	OUTRAS DESPESAS CORRENTES					21.000,00		
	MATERIAL DE CONSUMO	1.001.00.001.001	3.3.90.30.00	5.000,00				
	OUTROS SERVIÇOS DE TERCEIROS - PESSOA FÍSICA	1.001.00.001.001	3.3.90.36.00	10.000,00				
	LOCAÇÃO DE MÃO-DE-OBRA	1.001.00.001.001	3.3.90.37.00	1.000,00				
	OUTROS SERVIÇOS DE TERCEIROS - PESSOA JURÍDICA	1.001.00.001.001	3.3.90.39.00	5.000,00				
Ampliação e/ou Restauração de Mercados, Matadouros e Açougues Público		20.605.2001.1029.0000						40.000,00
4	DESPESAS DE CAPIT						40.000,00	
4	INVESTIMENTOS					40.000,00		
	OBRAS E INSTALAÇÕES	1.001.00.001.001	4.4.90.51.00	10.000,00				
	OBRAS E INSTALAÇÕES	1.510.21.110.001	4.4.90.51.00	30.000,00				
Expansão do Sistema de Iluminação Pública		25.752.2501.1030.0000						55.000,00
4	DESPESAS DE CAPIT						55.000,00	
4	INVESTIMENTOS					55.000,00		
	OBRAS E INSTALAÇÕES	1.001.00.001.001	4.4.90.51.00	5.000,00				
	OBRAS E INSTALAÇÕES	1.620.24.100.002	4.4.90.51.00	50.000,00				
Manutenção do Sistema de Iluminação Pública na Sede, Distritos e Povoados		25.752.2501.2060.0000						635.000,00
3	DESPESAS CORREN'						635.000,00	
3	OUTRAS DESPESAS CORRENTES					635.000,00		
	MATERIAL DE CONSUMO	1.001.00.001.001	3.3.90.30.00	35.000,00				
	MATERIAL DE CONSUMO	1.620.24.100.002	3.3.90.30.00	55.000,00				
	OUTROS SERVIÇOS DE TERCEIROS - PESSOA FÍSICA	1.001.00.001.001	3.3.90.36.00	20.000,00				
	OUTROS SERVIÇOS DE TERCEIROS - PESSOA FÍSICA	1.620.24.100.002	3.3.90.36.00	20.000,00				
	OUTROS SERVIÇOS DE TERCEIROS - PESSOA JURÍDICA	1.001.00.001.001	3.3.90.39.00	5.000,00				
	OUTROS SERVIÇOS DE TERCEIROS - PESSOA JURÍDICA	1.620.24.100.002	3.3.90.39.00	500.000,00				
Construção e Restauração de Abrigos de Passageiros		26.782.2601.1031.0000						5.000,00
4	DESPESAS DE CAPIT						5.000,00	
4	INVESTIMENTOS					5.000,00		
	OBRAS E INSTALAÇÕES	1.001.00.001.001	4.4.90.51.00	5.000,00				
Manutenção de Estradas Municipais, Passagens Molhadas, Pontes e Outros		26.782.2601.2061.0000						15.000,00
3	DESPESAS CORREN'						15.000,00	
3	OUTRAS DESPESAS CORRENTES					15.000,00		
	MATERIAL DE CONSUMO	1.001.00.001.001	3.3.90.30.00	5.000,00				
	OUTROS SERVIÇOS DE TERCEIROS - PESSOA FÍSICA	1.001.00.001.001	3.3.90.36.00	5.000,00				
	OUTROS SERVIÇOS DE TERCEIROS - PESSOA JURÍDICA	1.001.00.001.001	3.3.90.39.00	5.000,00				
Construção, Reforma e/ou Ampliação de Campos de Futebol, Ginásios de Esportes, Quadras Poliesportivas e outras		27.812.2701.1032.0000						20.000,00
4	DESPESAS DE CAPIT						20.000,00	
4	INVESTIMENTOS					20.000,00		
	OBRAS E INSTALAÇÕES	1.001.00.001.001	4.4.90.51.00	10.000,00				
	OBRAS E INSTALAÇÕES	1.510.21.110.001	4.4.90.51.00	10.000,00				



PREFEITURA DO LAGOA DE ITAENGA

Rua 21 de Abril, 01 - CNPJ:11097250/0001-08

Orçamento Programa - Exercício de 2020

QUADRO AUXILIAR DE DETALHAMENTO DA DESPESA



Page 4

Documento Assinado Digitalmente por: MARIA DAS GRACAS DE ARRUDA SILVA
Assinado em: https://eicetec.pe.gov.br/ptp/validador/seam
Código do documento: b67ed60a-66cc-4a7c-956d-be51aab16f2b

PODER	02	PODER EXECUTIVO
ORGÃO	10	Secretaria de Infra-estrutura, Urbanismo e Habitação
UNIDADE	00	Secretaria de Infra-Estrutura, Urbanismo e Habitação

Aplicacao Programada	Proj/Ativ	Finalidade	Categoria	Detalhada	TotalGrupo	Total Categ.	Total F
----------------------	-----------	------------	-----------	-----------	------------	--------------	---------

F.R. - C.A.

TOTAL 4.974.000,00

QUADRO AUXILIAR DE DETALHAMENTO DA DESPESA

PODER	03	FUNDOS							
ORGÃO	01	Fundo Municipal de Saúde							
UNIDADE	00	Fundo Municipal de Saúde							
Aplicacao Programada			Proj/Ativ	Finalidade	Categoria	Detalhada	TotalGrupo	Total Categ.	Total F
				F.R. - C.A.					
Apoio ao Conselho Municipal de Saúde			10.122.0403.2114.0000						6.000,00
3		DESPESAS CORREN'						6.000,00	
3		OUTRAS DESPESAS CORRENTES					6.000,00		
		MATERIAL DE CONSUMO		1.211.00.001.001	3.3.90.30.00	2.000,00			
		OUTROS SERVIÇOS DE TERCEIROS - PESSOA FÍSICA		1.211.00.001.001	3.3.90.36.00	2.000,00			
		OUTROS SERVIÇOS DE TERCEIROS - PESSOA JURÍDICA		1.211.00.001.001	3.3.90.39.00	2.000,00			
Aquisição de Equipamento Diversos destinados para o FMS			10.122.1001.1033.0000						20.000,00
4		DESPESAS DE CAPIT						20.000,00	
4		INVESTIMENTOS					20.000,00		
		EQUIPAMENTOS E MATERIAL PERMANENTE		1.211.00.001.001	4.4.90.52.00	20.000,00			
Gestão de Pessoal do Fundo Municipal de Saúde - FMS			10.122.1001.2062.0000						644.000,00
3		DESPESAS CORREN'						644.000,00	
1		PESSOAL E ENCARGOS SOCIAIS					644.000,00		
		CONTRATAÇÃO POR TEMPO DETERMINADO		1.211.00.001.001	3.1.90.04.00	1.000,00			
		OBRIGAÇÕES PATRONAIS		1.211.00.001.001	3.1.90.04.15	1.000,00			
		VENCIMENTOS E VANTAGENS FIXAS - PESSOAL CIVIL		1.211.00.001.001	3.1.90.11.00	518.000,00			
		OBRIGAÇÕES PATRONAIS		1.211.00.001.001	3.1.90.13.00	114.000,00			
		DESPESAS DE EXERCÍCIOS ANTERIORES		1.211.00.001.001	3.1.90.92.00	10.000,00			
Manutenção das Atividades Gerais do Fundo Municipal de Saúde			10.122.1001.2063.0000						1.367.000,00
3		DESPESAS CORREN'						1.367.000,00	
3		OUTRAS DESPESAS CORRENTES					1.367.000,00		
		DIÁRIAS - CIVIL		1.211.00.001.001	3.3.90.14.00	10.000,00			
		MATERIAL DE CONSUMO		1.211.00.001.001	3.3.90.30.00	400.000,00			
		MATERIAL DE CONSUMO		1.250.00.001.001	3.3.90.30.00	1.000,00			
		SERVIÇOS DE CONSULTORIA		1.211.00.001.001	3.3.90.35.00	3.000,00			
		OUTROS SERVIÇOS DE TERCEIROS - PESSOA FÍSICA		1.211.00.001.001	3.3.90.36.00	150.000,00			
		OUTROS SERVIÇOS DE TERCEIROS - PESSOA JURÍDICA		1.211.00.001.001	3.3.90.39.00	800.000,00			
		CONTRIBUIÇÕES PREVIDENCIÁRIAS - SERVIÇOS DE TERCEIROS		1.211.00.001.001	3.3.90.47.18	2.000,00			
		DESPESAS DE EXERCÍCIOS ANTERIORES		1.211.00.001.001	3.3.90.92.00	1.000,00			
Distribuição de Próteses, Cadeiras de Rodas, Leite e Outros			10.122.1001.2064.0000						100.000,00
3		DESPESAS CORREN'						100.000,00	
3		OUTRAS DESPESAS CORRENTES					100.000,00		
		Material, Bem ou Serviço para Distribuição Gratuita		1.211.00.001.001	3.3.90.32.00	100.000,00			
Aquisição de Móveis, Equipamentos e Utensílios Diversos para o PSF			10.301.1002.1034.0000						85.000,00
4		DESPESAS DE CAPIT						85.000,00	
4		INVESTIMENTOS					85.000,00		
		EQUIPAMENTOS E MATERIAL PERMANENTE		1.211.00.001.001	4.4.90.52.00	5.000,00			
		EQUIPAMENTOS E MATERIAL PERMANENTE		1.215.02.300.001	4.4.90.52.00	60.000,00			
		EQUIPAMENTOS E MATERIAL PERMANENTE		1.220.21.300.098	4.4.90.52.00	20.000,00			
Gestão de Pessoal do PSF			10.301.1002.2065.0000						64.000,00
3		DESPESAS CORREN'						64.000,00	

QUADRO AUXILIAR DE DETALHAMENTO DA DESPESA



PODER	03	FUNDOS							
ORGÃO	01	Fundo Municipal de Saúde							
UNIDADE	00	Fundo Municipal de Saúde							
Aplicacao Programada		Proj/Ativ	Finalidade	Categoria	Detalhada	TotalGrupo	Total Categ.	Total F	
			F.R. - C.A.						
Gestão de Pessoal do PACS		10.301.1004.2069.0000						989.000,00	
3	DESPESAS CORREN'						989.000,00		
1	PESSOAL E ENCARGOS SOCIAIS					989.000,00			
	CONTRATAÇÃO POR TEMPO DETERMINADO	1.211.00.001.001	3.1.90.04.00	1.000,00					
	CONTRATAÇÃO POR TEMPO DETERMINADO	1.214.02.300.001	3.1.90.04.00	1.000,00					
	OBRIGAÇÕES PATRONAIS	1.211.00.001.001	3.1.90.04.15	1.000,00					
	OBRIGAÇÕES PATRONAIS	1.214.02.300.001	3.1.90.04.15	1.000,00					
	VENCIMENTOS E VANTAGENS FIXAS - PESSOAL CIVIL	1.211.00.001.001	3.1.90.11.00	5.000,00					
	VENCIMENTOS E VANTAGENS FIXAS - PESSOAL CIVIL	1.214.02.300.001	3.1.90.11.00	800.000,00					
	OBRIGAÇÕES PATRONAIS	1.211.00.001.001	3.1.90.13.00	177.000,00					
	OBRIGAÇÕES PATRONAIS	1.214.02.300.001	3.1.90.13.00	1.000,00					
	OUTRAS DESPESAS VARIÁVEIS - PESSOAL CIVIL	1.211.00.001.001	3.1.90.16.00	1.000,00					
	OUTRAS DESPESAS VARIÁVEIS - PESSOAL CIVIL	1.214.02.300.001	3.1.90.16.00	1.000,00					
Manutenção das Atividades do PACS		10.301.1004.2070.0000						367.000,00	
3	DESPESAS CORREN'						367.000,00		
3	OUTRAS DESPESAS CORRENTES					367.000,00			
	DIÁRIAS - CIVIL	1.211.00.001.001	3.3.90.14.00	2.000,00					
	MATERIAL DE CONSUMO	1.211.00.001.001	3.3.90.30.00	5.000,00					
	MATERIAL DE CONSUMO	1.214.02.300.001	3.3.90.30.00	100.000,00					
	OUTROS SERVIÇOS DE TERCEIROS - PESSOA FÍSICA	1.211.00.001.001	3.3.90.36.00	5.000,00					
	OUTROS SERVIÇOS DE TERCEIROS - PESSOA FÍSICA	1.214.02.300.001	3.3.90.36.00	100.000,00					
	OUTROS SERVIÇOS DE TERCEIROS - PESSOA JURÍDICA	1.211.00.001.001	3.3.90.39.00	5.000,00					
	OUTROS SERVIÇOS DE TERCEIROS - PESSOA JURÍDICA	1.214.02.300.001	3.3.90.39.00	150.000,00					
Aquisição de Equipamentos para Serviços Odontológicos - Saúde Bucal		10.301.1005.1035.0000						85.000,00	
4	DESPESAS DE CAPIT						85.000,00		
4	INVESTIMENTOS					85.000,00			
	EQUIPAMENTOS E MATERIAL PERMANENTE	1.211.00.001.001	4.4.90.52.00	50.000,00					
	EQUIPAMENTOS E MATERIAL PERMANENTE	1.215.02.300.001	4.4.90.52.00	30.000,00					
	EQUIPAMENTOS E MATERIAL PERMANENTE	1.220.21.300.098	4.4.90.52.00	5.000,00					
Gestão de Pessoal da Saúde Bucal		10.301.1005.2071.0000						69.000,00	
3	DESPESAS CORREN'						69.000,00		
1	PESSOAL E ENCARGOS SOCIAIS					69.000,00			
	CONTRATAÇÃO POR TEMPO DETERMINADO	1.211.00.001.001	3.1.90.04.00	1.000,00					
	CONTRATAÇÃO POR TEMPO DETERMINADO	1.214.02.300.001	3.1.90.04.00	34.000,00					
	OBRIGAÇÕES PATRONAIS	1.211.00.001.001	3.1.90.04.15	6.000,00					
	OBRIGAÇÕES PATRONAIS	1.214.02.300.001	3.1.90.04.15	1.000,00					
	VENCIMENTOS E VANTAGENS FIXAS - PESSOAL CIVIL	1.211.00.001.001	3.1.90.11.00	1.000,00					
	VENCIMENTOS E VANTAGENS FIXAS - PESSOAL CIVIL	1.214.02.300.001	3.1.90.11.00	20.000,00					
	OBRIGAÇÕES PATRONAIS	1.211.00.001.001	3.1.90.13.00	5.000,00					
	OBRIGAÇÕES PATRONAIS	1.214.02.300.001	3.1.90.13.00	1.000,00					
Manutenção das Ações do Programa de Saúde Bucal		10.301.1005.2072.0000						532.000,00	
3	DESPESAS CORREN'						532.000,00		
3	OUTRAS DESPESAS CORRENTES					532.000,00			
	DIÁRIAS - CIVIL	1.211.00.001.001	3.3.90.14.00	2.000,00					
	MATERIAL DE CONSUMO	1.211.00.001.001	3.3.90.30.00	5.000,00					
	MATERIAL DE CONSUMO	1.214.02.300.001	3.3.90.30.00	150.000,00					
	OUTROS SERVIÇOS DE TERCEIROS - PESSOA FÍSICA	1.211.00.001.001	3.3.90.36.00	5.000,00					
	OUTROS SERVIÇOS DE TERCEIROS - PESSOA FÍSICA	1.214.02.300.001	3.3.90.36.00	15.000,00					
	OUTROS SERVIÇOS DE TERCEIROS - PESSOA JURÍDICA	1.211.00.001.001	3.3.90.39.00	5.000,00					
	OUTROS SERVIÇOS DE TERCEIROS - PESSOA JURÍDICA	1.214.02.300.001	3.3.90.39.00	350.000,00					
Manutenção das Atividades Desenvolvidas pelo Programa		10.301.1007.2074.0000						36.000,00	



PREFEITURA DO LAGOA DE ITAENGA

Rua 21 de Abril, 01 - CNPJ:11097250/0001-08

Orçamento Programa - Exercício de 2020

QUADRO AUXILIAR DE DETALHAMENTO DA DESPESA



Page 28

Documento Assinado Digitalmente por: MARIA DAS GRACAS DE ARRUDA SILVA
Assinatura em: https://eccc.tce.pe.gov.br/portal/validador.seam?codigo_documento=b67ed60a-66cc-480c-956d-bc51a0916f2b

PODER	ORGÃO	UNIDADE	FUNDOS	Proj/Ativ	Finalidade	Categoria	Detalhada	Total Grupo	Total Categ.	Total F
				F.R. - C.A.						
03	01	00	FUNDOS							
			Fundo Municipal de Saúde							
			Fundo Municipal de Saúde							
Saúde na Escola										
3	3		DESPESAS CORREN						36.000,00	
			OUTRAS DESPESAS CORRENTES					36.000,00		
			MATERIAL DE CONSUMO		1.211.00.001.001	3.3.90.30.00	2.000,00			
			MATERIAL DE CONSUMO		1.214.02.300.001	3.3.90.30.00	10.000,00			
			OUTROS SERVIÇOS DE TERCEIROS - PESSOA FÍSICA		1.211.00.001.001	3.3.90.36.00	2.000,00			
			OUTROS SERVIÇOS DE TERCEIROS - PESSOA FÍSICA		1.214.02.300.001	3.3.90.36.00	10.000,00			
			OUTROS SERVIÇOS DE TERCEIROS - PESSOA JURÍDICA		1.211.00.001.001	3.3.90.39.00	2.000,00			
			OUTROS SERVIÇOS DE TERCEIROS - PESSOA JURÍDICA		1.214.02.300.001	3.3.90.39.00	10.000,00			
Estruturação da Rede de Serviços de Atenção Básica de Saúde										
4	4		DESPESAS DE CAPIT	10.301.1008.2075.0000						140.000,00
			INVESTIMENTOS					140.000,00	140.000,00	
			EQUIPAMENTOS E MATERIAL PERMANENTE		1.211.00.001.001	4.4.90.52.00	25.000,00			
			EQUIPAMENTOS E MATERIAL PERMANENTE		1.215.02.300.001	4.4.90.52.00	100.000,00			
			EQUIPAMENTOS E MATERIAL PERMANENTE		1.220.21.300.098	4.4.90.52.00	15.000,00			
Aquisição de Equipamentos para a Academia da Saúde										
4	4		DESPESAS DE CAPIT	10.301.1009.1036.0000						5.000,00
			INVESTIMENTOS					5.000,00	5.000,00	
			EQUIPAMENTOS E MATERIAL PERMANENTE		1.211.00.001.001	4.4.90.52.00	5.000,00			
Construção, Ampliação e/ou Reforma das Praças da Saúde										
4	4		DESPESAS DE CAPIT	10.301.1009.1063.0000						10.000,00
			INVESTIMENTOS					10.000,00	10.000,00	
			OBRAS E INSTALAÇÕES		1.220.21.300.098	4.4.90.51.00	10.000,00			
Construção, Ampliação e/ou Reforma da Academia da Cidade										
4	4		DESPESAS DE CAPIT	10.301.1009.1075.0000						40.000,00
			INVESTIMENTOS					40.000,00	40.000,00	
			OBRAS E INSTALAÇÕES		1.211.00.001.001	4.4.90.51.00	5.000,00			
			OBRAS E INSTALAÇÕES		1.215.02.300.001	4.4.90.51.00	30.000,00			
			OBRAS E INSTALAÇÕES		1.220.21.300.098	4.4.90.51.00	5.000,00			
Manutenção das Atividades na Academia da Saúde										
3	3		DESPESAS CORREN	10.301.1009.2112.0000						27.000,00
			OUTRAS DESPESAS CORRENTES					27.000,00	27.000,00	
			MATERIAL DE CONSUMO		1.211.00.001.001	3.3.90.30.00	5.000,00			
			MATERIAL DE CONSUMO		1.214.02.300.001	3.3.90.30.00	5.000,00			
			OUTROS SERVIÇOS DE TERCEIROS - PESSOA FÍSICA		1.211.00.001.001	3.3.90.36.00	5.000,00			
			OUTROS SERVIÇOS DE TERCEIROS - PESSOA FÍSICA		1.214.02.300.001	3.3.90.36.00	5.000,00			
			OUTROS SERVIÇOS DE TERCEIROS - PESSOA JURÍDICA		1.211.00.001.001	3.3.90.39.00	2.000,00			
			OUTROS SERVIÇOS DE TERCEIROS - PESSOA JURÍDICA		1.214.02.300.001	3.3.90.39.00	5.000,00			
Construção, Reforma e/ou Ampliação de Unidade de Saúde Municipais										
4	4		DESPESAS DE CAPIT	10.301.1018.1041.0000						145.000,00
			INVESTIMENTOS					145.000,00	145.000,00	
			OBRAS E INSTALAÇÕES		1.211.00.001.001	4.4.90.51.00	5.000,00			
			OBRAS E INSTALAÇÕES		1.215.02.300.001	4.4.90.51.00	100.000,00			
			OBRAS E INSTALAÇÕES		1.220.21.300.098	4.4.90.51.00	40.000,00			
Construção, Ampliação e Restauração dos Hospitais Municipais										
4	4		DESPESAS DE CAPIT	10.302.1010.1020.0000						191.000,00
								191.000,00	191.000,00	



PREFEITURA DO LAGOA DE ITAENGA

Rua 21 de Abril, 01 - CNPJ:11097250/0001-08

Orçamento Programa - Exercício de 2020

QUADRO AUXILIAR DE DETALHAMENTO DA DESPESA



Page 98

Documento Assinado Digitalmente por: MARIA DAS GRACAS DE ARRUDA SILVA
Assinado em: https://eicetec.pe.gov.br/ptp/validarDoc.seam?CodigoDoDocumento:b67ed60a-60c-4a7c-956d-be51aabb1612b

PODER	03	FUNDOS						
ORGÃO	01	Fundo Municipal de Saúde						
UNIDADE	00	Fundo Municipal de Saúde						
Aplicacao Programada		Proj/Ativ	Finalidade	Categoria	Detalhada	TotalGrupo	Total Categ.	Total F
			F.R. - C.A.					
Construção, Ampliação e Restauração dos Hospitais Municipais		10.302.1010.1020.0000						191.000,00
4	4	DESPESAS DE CAPIT INVESTIMENTOS				191.000,00	191.000,00	
		OBRAS E INSTALAÇÕES	1.211.00.001.001	4.4.90.51.00	5.000,00			
		OBRAS E INSTALAÇÕES	1.215.46.300.046	4.4.90.51.00	100.000,00			
		OBRAS E INSTALAÇÕES	1.220.21.300.098	4.4.90.51.00	86.000,00			
Aquisição de Veículos, Móveis e Equipamentos Médico Hospital		10.302.1010.1037.0000						368.000,00
4	4	DESPESAS DE CAPIT INVESTIMENTOS				368.000,00	368.000,00	
		EQUIPAMENTOS E MATERIAL PERMANENTE	1.211.00.001.001	4.4.90.52.00	30.000,00			
		EQUIPAMENTOS E MATERIAL PERMANENTE	1.215.46.300.046	4.4.90.52.00	278.000,00			
		EQUIPAMENTOS E MATERIAL PERMANENTE	1.220.21.300.098	4.4.90.52.00	60.000,00			
Manutenção dos Serviços Hospitalares e Ambulatoriais do Município		10.302.1010.2076.0000						120.000,00
3	3	DESPESAS CORREN' OUTRAS DESPESAS CORRENTES				120.000,00	120.000,00	
		MATERIAL DE CONSUMO	1.211.00.001.001	3.3.90.30.00	30.000,00			
		MATERIAL DE CONSUMO	1.213.42.300.018	3.3.90.30.00	5.000,00			
		MATERIAL DE CONSUMO	1.214.08.300.008	3.3.90.30.00	5.000,00			
		OUTROS SERVIÇOS DE TERCEIROS - PESSOA FÍSICA	1.211.00.001.001	3.3.90.36.00	30.000,00			
		OUTROS SERVIÇOS DE TERCEIROS - PESSOA FÍSICA	1.213.42.300.018	3.3.90.36.00	5.000,00			
		OUTROS SERVIÇOS DE TERCEIROS - PESSOA FÍSICA	1.214.08.300.008	3.3.90.36.00	5.000,00			
		OUTROS SERVIÇOS DE TERCEIROS - PESSOA JURÍDICA	1.211.00.001.001	3.3.90.39.00	30.000,00			
		OUTROS SERVIÇOS DE TERCEIROS - PESSOA JURÍDICA	1.213.42.300.018	3.3.90.39.00	5.000,00			
		OUTROS SERVIÇOS DE TERCEIROS - PESSOA JURÍDICA	1.214.08.300.008	3.3.90.39.00	5.000,00			
Gestão de Pessoal da Clínica de Fisioterapia		10.302.1010.2077.0000						55.000,00
3	1	DESPESAS CORREN' PESSOAL E ENCARGOS SOCIAIS				55.000,00	55.000,00	
		CONTRATAÇÃO POR TEMPO DETERMINADO	1.211.00.001.001	3.1.90.04.00	1.000,00			
		CONTRATAÇÃO POR TEMPO DETERMINADO	1.214.08.300.008	3.1.90.04.00	1.000,00			
		OBRIGAÇÕES PATRONAIS	1.211.00.001.001	3.1.90.04.15	1.000,00			
		OBRIGAÇÕES PATRONAIS	1.214.08.300.008	3.1.90.04.15	1.000,00			
		VENCIMENTOS E VANTAGENS FIXAS - PESSOAL CIVIL	1.211.00.001.001	3.1.90.11.00	40.000,00			
		VENCIMENTOS E VANTAGENS FIXAS - PESSOAL CIVIL	1.214.08.300.008	3.1.90.11.00	1.000,00			
		OBRIGAÇÕES PATRONAIS	1.211.00.001.001	3.1.90.13.00	9.000,00			
		OBRIGAÇÕES PATRONAIS	1.214.08.300.008	3.1.90.13.00	1.000,00			
Manutenção da Clínica de Fisioterapia		10.302.1010.2078.0000						113.000,00
3	3	DESPESAS CORREN' OUTRAS DESPESAS CORRENTES				113.000,00	113.000,00	
		MATERIAL DE CONSUMO	1.211.00.001.001	3.3.90.30.00	5.000,00			
		MATERIAL DE CONSUMO	1.214.08.300.008	3.3.90.30.00	1.000,00			
		OUTROS SERVIÇOS DE TERCEIROS - PESSOA FÍSICA	1.211.00.001.001	3.3.90.36.00	5.000,00			
		OUTROS SERVIÇOS DE TERCEIROS - PESSOA FÍSICA	1.214.08.300.008	3.3.90.36.00	1.000,00			
		OUTROS SERVIÇOS DE TERCEIROS - PESSOA JURÍDICA	1.211.00.001.001	3.3.90.39.00	100.000,00			
		OUTROS SERVIÇOS DE TERCEIROS - PESSOA JURÍDICA	1.214.08.300.008	3.3.90.39.00	1.000,00			
Gestão de Pessoal da Policlínica São Sebastião		10.302.1010.2079.0000						273.000,00
3		DESPESAS CORREN'					273.000,00	

QUADRO AUXILIAR DE DETALHAMENTO DA DESPESA



PODER	03	FUNDOS						
ORGÃO	01	Fundo Municipal de Saúde						
UNIDADE	00	Fundo Municipal de Saúde						
Aplicacao Programada		Proj/Ativ	Finalidade	Categoria	Detalhada	TotalGrupo	Total Categ.	Total F
			F.R. - C.A.					
Gestão de Pessoal da Policlínica São Sebastião		10.302.1010.2079.0000						273.000,00
3	DESPESAS CORREN'						273.000,00	
1	PESSOAL E ENCARGOS SOCIAIS					273.000,00		
	CONTRATAÇÃO POR TEMPO DETERMINADO	1.211.00.001.001	3.1.90.04.00	1.000,00				
	CONTRATAÇÃO POR TEMPO DETERMINADO	1.214.08.300.008	3.1.90.04.00	1.000,00				
	OBRIGAÇÕES PATRONAIS	1.211.00.001.001	3.1.90.04.15	1.000,00				
	OBRIGAÇÕES PATRONAIS	1.214.08.300.008	3.1.90.04.15	1.000,00				
	VENCIMENTOS E VANTAGENS FIXAS - PESSOAL CIVIL	1.211.00.001.001	3.1.90.11.00	219.000,00				
	VENCIMENTOS E VANTAGENS FIXAS - PESSOAL CIVIL	1.214.08.300.008	3.1.90.11.00	1.000,00				
	OBRIGAÇÕES PATRONAIS	1.211.00.001.001	3.1.90.13.00	48.000,00				
	OBRIGAÇÕES PATRONAIS	1.214.08.300.008	3.1.90.13.00	1.000,00				
Manutenção da Policlínica São Sebastião		10.302.1010.2080.0000						138.000,00
3	DESPESAS CORREN'						138.000,00	
3	OUTRAS DESPESAS CORRENTES					138.000,00		
	MATERIAL DE CONSUMO	1.211.00.001.001	3.3.90.30.00	100.000,00				
	MATERIAL DE CONSUMO	1.214.08.300.008	3.3.90.30.00	1.000,00				
	OUTROS SERVIÇOS DE TERCEIROS - PESSOA FÍSICA	1.211.00.001.001	3.3.90.36.00	5.000,00				
	OUTROS SERVIÇOS DE TERCEIROS - PESSOA FÍSICA	1.214.08.300.008	3.3.90.36.00	1.000,00				
	OUTROS SERVIÇOS DE TERCEIROS - PESSOA JURÍDICA	1.211.00.001.001	3.3.90.39.00	30.000,00				
	OUTROS SERVIÇOS DE TERCEIROS - PESSOA JURÍDICA	1.214.08.300.008	3.3.90.39.00	1.000,00				
Gestão de Pessoal da Unidade Mista J.C.P		10.302.1010.2081.0000						1.845.000,00
3	DESPESAS CORREN'						1.845.000,00	
1	PESSOAL E ENCARGOS SOCIAIS					1.845.000,00		
	CONTRATAÇÃO POR TEMPO DETERMINADO	1.211.00.001.001	3.1.90.04.00	400.000,00				
	CONTRATAÇÃO POR TEMPO DETERMINADO	1.214.08.300.008	3.1.90.04.00	1.000,00				
	CONTRATAÇÃO POR TEMPO DETERMINADO	1.290.39.300.032	3.1.90.04.00	5.000,00				
	OBRIGAÇÕES PATRONAIS	1.211.00.001.001	3.1.90.04.15	50.000,00				
	OBRIGAÇÕES PATRONAIS	1.214.08.300.008	3.1.90.04.15	1.000,00				
	VENCIMENTOS E VANTAGENS FIXAS - PESSOAL CIVIL	1.211.00.001.001	3.1.90.11.00	257.000,00				
	VENCIMENTOS E VANTAGENS FIXAS - PESSOAL CIVIL	1.214.08.300.008	3.1.90.11.00	900.000,00				
	OBRIGAÇÕES PATRONAIS	1.211.00.001.001	3.1.90.13.00	230.000,00				
	OBRIGAÇÕES PATRONAIS	1.214.08.300.008	3.1.90.13.00	1.000,00				
Manutenção da Unidade Mista J.C.P		10.302.1010.2082.0000						1.291.000,00
3	DESPESAS CORREN'						1.291.000,00	
3	OUTRAS DESPESAS CORRENTES					1.291.000,00		
	MATERIAL DE CONSUMO	1.211.00.001.001	3.3.90.30.00	900.000,00				
	MATERIAL DE CONSUMO	1.213.42.300.018	3.3.90.30.00	5.000,00				
	MATERIAL DE CONSUMO	1.214.08.300.008	3.3.90.30.00	6.000,00				
	OUTROS SERVIÇOS DE TERCEIROS - PESSOA FÍSICA	1.211.00.001.001	3.3.90.36.00	10.000,00				
	OUTROS SERVIÇOS DE TERCEIROS - PESSOA FÍSICA	1.213.42.300.018	3.3.90.36.00	5.000,00				
	OUTROS SERVIÇOS DE TERCEIROS - PESSOA FÍSICA	1.214.08.300.008	3.3.90.36.00	5.000,00				
	OUTROS SERVIÇOS DE TERCEIROS - PESSOA JURÍDICA	1.211.00.001.001	3.3.90.39.00	350.000,00				
	OUTROS SERVIÇOS DE TERCEIROS - PESSOA JURÍDICA	1.213.42.300.018	3.3.90.39.00	5.000,00				
	OUTROS SERVIÇOS DE TERCEIROS - PESSOA JURÍDICA	1.214.08.300.008	3.3.90.39.00	5.000,00				
Aquisição de Equipamentos para o CAPS		10.302.1011.1054.0000						7.000,00
4	DESPESAS DE CAPIT						7.000,00	
4	INVESTIMENTOS					7.000,00		
	EQUIPAMENTOS E MATERIAL PERMANENTE	1.211.00.001.001	4.4.90.52.00	5.000,00				
	EQUIPAMENTOS E MATERIAL PERMANENTE	1.215.46.300.046	4.4.90.52.00	2.000,00				
Gestão de Pessoal do CAPS		10.302.1011.2083.0000						28.000,00
3	DESPESAS CORREN'						28.000,00	



PREFEITURA DO LAGOA DE ITAENGA

Rua 21 de Abril, 01 - CNPJ:11097250/0001-08

Orçamento Programa - Exercício de 2020

QUADRO AUXILIAR DE DETALHAMENTO DA DESPESA



Page 4

Documento Assinado Digitalmente por: MARIA DAS GRACAS DE ARRUDA SILVA
Assinatura em: https://eicetec.pe.gov.br/ftp/validar/oc/seam/Codigo%20do%20documento%3A%207ed60a-66cc-4d7c-956d-bc7aabb1612b

PODER	ORGÃO	UNIDADE	Proj/Ativ	Finalidade	Categoria	Detalhada	Total Grupo	Total Categ.	Total F
				F.R. - C.A.					
03	01	00	FUNDOS	Fundo Municipal de Saúde	Fundo Municipal de Saúde				
Aplicacao Programada									
Gestão de Pessoal do CAPS 10.302.1011.2083.0000 28.000,00									
3 DESPESAS CORREN' 28.000,00 28.000,00									
1 PESSOAL E ENCARGOS SOCIAIS 28.000,00									
CONTRATAÇÃO POR TEMPO DETERMINADO 1.211.00.001.001 3.1.90.04.00 1.000,00									
CONTRATAÇÃO POR TEMPO DETERMINADO 1.214.08.300.008 3.1.90.04.00 3.000,00									
OBRIGAÇÕES PATRONAIS 1.211.00.001.001 3.1.90.04.15 1.000,00									
OBRIGAÇÕES PATRONAIS 1.214.08.300.008 3.1.90.04.15 1.000,00									
VENCIMENTOS E VANTAGENS FIXAS - PESSOAL CIVIL 1.211.00.001.001 3.1.90.11.00 1.000,00									
VENCIMENTOS E VANTAGENS FIXAS - PESSOAL CIVIL 1.214.08.300.008 3.1.90.11.00 15.000,00									
OBRIGAÇÕES PATRONAIS 1.211.00.001.001 3.1.90.13.00 1.000,00									
OBRIGAÇÕES PATRONAIS 1.214.08.300.008 3.1.90.13.00 5.000,00									
Manutenção do Programa de Saúde Mental 10.302.1011.2084.0000 390.000,00									
3 DESPESAS CORREN' 390.000,00 390.000,00									
3 OUTRAS DESPESAS CORRENTES 390.000,00									
MATERIAL DE CONSUMO 1.211.00.001.001 3.3.90.30.00 330.000,00									
MATERIAL DE CONSUMO 1.214.08.300.008 3.3.90.30.00 5.000,00									
OUTROS SERVIÇOS DE TERCEIROS - PESSOA FÍSICA 1.211.00.001.001 3.3.90.36.00 5.000,00									
OUTROS SERVIÇOS DE TERCEIROS - PESSOA FÍSICA 1.214.08.300.008 3.3.90.36.00 5.000,00									
OUTROS SERVIÇOS DE TERCEIROS - PESSOA JURÍDICA 1.211.00.001.001 3.3.90.39.00 40.000,00									
OUTROS SERVIÇOS DE TERCEIROS - PESSOA JURÍDICA 1.214.08.300.008 3.3.90.39.00 5.000,00									
Manutenção do Programa Tratamento Fora do Domicílio - TFP 10.302.1012.2085.0000 30.000,00									
3 DESPESAS CORREN' 30.000,00 30.000,00									
3 OUTRAS DESPESAS CORRENTES 30.000,00									
OUTROS AUXÍLIOS FINANCEIROS A PESSOA FÍSICA 1.211.00.001.001 3.3.90.48.00 30.000,00									
Aquisição de Veículos, Móveis, Máquinas e Equipamentos destinados ao SAMU 10.302.1013.1038.0000 55.000,00									
4 DESPESAS DE CAPIT 55.000,00 55.000,00									
4 INVESTIMENTOS 55.000,00									
EQUIPAMENTOS E MATERIAL PERMANENTE 1.211.00.001.001 4.4.90.52.00 5.000,00									
EQUIPAMENTOS E MATERIAL PERMANENTE 1.215.46.300.046 4.4.90.52.00 50.000,00									
Gestão de PESSOAL do SAMU 10.302.1013.2086.0000 188.000,00									
3 DESPESAS CORREN' 188.000,00 188.000,00									
1 PESSOAL E ENCARGOS SOCIAIS 188.000,00									
CONTRATAÇÃO POR TEMPO DETERMINADO 1.211.00.001.001 3.1.90.04.00 33.000,00									
CONTRATAÇÃO POR TEMPO DETERMINADO 1.214.08.300.008 3.1.90.04.00 52.000,00									
OBRIGAÇÕES PATRONAIS 1.211.00.001.001 3.1.90.04.15 1.000,00									
OBRIGAÇÕES PATRONAIS 1.214.08.300.008 3.1.90.04.15 18.000,00									
VENCIMENTOS E VANTAGENS FIXAS - PESSOAL CIVIL 1.211.00.001.001 3.1.90.11.00 1.000,00									
VENCIMENTOS E VANTAGENS FIXAS - PESSOAL CIVIL 1.214.08.300.008 3.1.90.11.00 67.000,00									
OBRIGAÇÕES PATRONAIS 1.211.00.001.001 3.1.90.13.00 1.000,00									
OBRIGAÇÕES PATRONAIS 1.214.08.300.008 3.1.90.13.00 14.000,00									
OUTRAS DESPESAS VARIÁVEIS - PESSOAL CIVIL 1.211.00.001.001 3.1.90.16.00 1.000,00									
Manutenção dos Serviços de Atendimento Médico de Urgência (SAMU) 10.302.1013.2087.0000 218.000,00									
3 DESPESAS CORREN' 218.000,00 218.000,00									



PREFEITURA DO LAGOA DE ITAENGA

Rua 21 de Abril, 01 - CNPJ:11097250/0001-08

Orçamento Programa - Exercício de 2020

QUADRO AUXILIAR DE DETALHAMENTO DA DESPESA

Page

Documento Assinado Digitalmente por: MARIA DAS GRACAS DE ARRUDA SILVA
Assinado em: https://eicetec.pe.gov.br/ftp/validador/validador.ocx:seam Código do documento: b67ed60a-66e3-4b7c-956d-be51ab11e2b

PODER	ORGÃO	UNIDADE	FUNDOS	Proj/Ativ	Finalidade	Categoria	Detalhada	Total Grupo	Total Categ.	Total F.R. - C.A.
03	01	00	FUNDOS							
			Fundo Municipal de Saúde							
			Fundo Municipal de Saúde							
Aplicação Programada										
Proj/Ativ										
Finalidade										
Categoria										
Detalhada										
Total Grupo										
Total Categ.										
Total F.R. - C.A.										
Manutenção dos Serviços de Atendimento Médico de Urgência (SAMU)										
10.302.1013.2087.0000										
218.000,00										
3 DESPESAS CORRENTE										
3 OUTRAS DESPESAS CORRENTES										
218.000,00										
MATERIAL DE CONSUMO										
1.211.00.001.001 3.3.90.30.00 10.000,00										
MATERIAL DE CONSUMO										
1.214.08.300.008 3.3.90.30.00 80.000,00										
OUTROS SERVIÇOS DE TERCEIROS - PESSOA FÍSICA										
1.211.00.001.001 3.3.90.36.00 10.000,00										
OUTROS SERVIÇOS DE TERCEIROS - PESSOA FÍSICA										
1.214.08.300.008 3.3.90.36.00 20.000,00										
OUTROS SERVIÇOS DE TERCEIROS - PESSOA JURÍDICA										
1.211.00.001.001 3.3.90.39.00 10.000,00										
OUTROS SERVIÇOS DE TERCEIROS - PESSOA JURÍDICA										
1.214.08.300.008 3.3.90.39.00 88.000,00										
Aquisição de Equipamentos para o Projeto Mais Médicos										
10.302.1019.1055.0000										
5.000,00										
4 DESPESAS DE CAPITAL										
4 INVESTIMENTOS										
5.000,00										
EQUIPAMENTOS E MATERIAL PERMANENTE										
1.211.00.001.001 4.4.90.52.00 5.000,00										
Apoio as Atividades do Projeto Mais Médicos										
10.302.1019.2113.0000										
10.000,00										
3 DESPESAS CORRENTE										
3 OUTRAS DESPESAS CORRENTES										
10.000,00										
MATERIAL DE CONSUMO										
1.211.00.001.001 3.3.90.30.00 2.000,00										
OUTROS SERVIÇOS DE TERCEIROS - PESSOA FÍSICA										
1.211.00.001.001 3.3.90.36.00 2.000,00										
OUTROS SERVIÇOS DE TERCEIROS - PESSOA JURÍDICA										
1.211.00.001.001 3.3.90.39.00 2.000,00										
OUTROS AUXÍLIOS FINANCEIROS A PESSOA FÍSICA										
1.211.00.001.001 3.3.90.48.00 4.000,00										
Manutenção das Ações do Programa Farmácia Básica										
10.303.1014.2088.0000										
206.000,00										
3 DESPESAS CORRENTE										
3 OUTRAS DESPESAS CORRENTES										
206.000,00										
MATERIAL DE CONSUMO										
1.211.00.001.001 3.3.90.30.00 50.000,00										
MATERIAL DE CONSUMO										
1.213.42.300.018 3.3.90.30.00 20.000,00										
MATERIAL DE CONSUMO										
1.214.11.300.012 3.3.90.30.00 136.000,00										
Gestão de Pessoal da CAF Farmácia										
10.303.1015.2089.0000										
17.000,00										
3 DESPESAS CORRENTE										
1 PESSOAL E ENCARGOS SOCIAIS										
17.000,00										
CONTRATAÇÃO POR TEMPO DETERMINADO										
1.211.00.001.001 3.1.90.04.00 14.000,00										
OBRIGAÇÕES PATRONAIS										
1.211.00.001.001 3.1.90.04.15 3.000,00										
Gestão de Pessoal da Vigilância Sanitária										
10.304.1016.2090.0000										
32.000,00										
3 DESPESAS CORRENTE										
1 PESSOAL E ENCARGOS SOCIAIS										
32.000,00										
CONTRATAÇÃO POR TEMPO DETERMINADO										
1.211.00.001.001 3.1.90.04.00 3.000,00										
CONTRATAÇÃO POR TEMPO DETERMINADO										
1.214.13.300.014 3.1.90.04.00 16.000,00										
OBRIGAÇÕES PATRONAIS										
1.211.00.001.001 3.1.90.04.15 4.000,00										
OBRIGAÇÕES PATRONAIS										
1.214.13.300.014 3.1.90.04.15 1.000,00										
VENCIMENTOS E VANTAGENS FIXAS - PESSOAL CIVIL										
1.211.00.001.001 3.1.90.11.00 2.000,00										
VENCIMENTOS E VANTAGENS FIXAS - PESSOAL CIVIL										
1.214.13.300.014 3.1.90.11.00 1.000,00										
OBRIGAÇÕES PATRONAIS										
1.211.00.001.001 3.1.90.13.00 2.000,00										
OBRIGAÇÕES PATRONAIS										
1.214.13.300.014 3.1.90.13.00 1.000,00										
OUTRAS DESPESAS VARIÁVEIS - PESSOAL CIVIL										
1.211.00.001.001 3.1.90.16.00 1.000,00										
OUTRAS DESPESAS VARIÁVEIS - PESSOAL CIVIL										
1.214.13.300.014 3.1.90.16.00 1.000,00										
Manutenção das Atividades Vinculadas aos Serviços de Vigilância										
10.304.1016.2091.0000										
27.000,00										
3 DESPESAS CORRENTE										
27.000,00										

QUADRO AUXILIAR DE DETALHAMENTO DA DESPESA



PODER	03	FUNDOS							
ORGÃO	01	Fundo Municipal de Saúde							
UNIDADE	00	Fundo Municipal de Saúde							
Aplicacao Programada			Proj/Ativ	Finalidade	Categoria	Detalhada	TotalGrupo	Total Categ.	Total F
				F.R. - C.A.					
Manutenção das Atividades Vinculadas aos Serviços de Vigilância			10.304.1016.2091.0000						27.000,00
3	3	DESPESAS CORREN'						27.000,00	
	3	OUTRAS DESPESAS CORRENTES					27.000,00		
		DIÁRIAS - CIVIL		1.211.00.001.001	3.3.90.14.00	2.000,00			
		MATERIAL DE CONSUMO		1.211.00.001.001	3.3.90.30.00	5.000,00			
		MATERIAL DE CONSUMO		1.214.13.300.014	3.3.90.30.00	3.000,00			
		OUTROS SERVIÇOS DE TERCEIROS - PESSOA FÍSICA		1.211.00.001.001	3.3.90.36.00	5.000,00			
		OUTROS SERVIÇOS DE TERCEIROS - PESSOA FÍSICA		1.214.13.300.014	3.3.90.36.00	3.000,00			
		OUTROS SERVIÇOS DE TERCEIROS - PESSOA JURÍDICA		1.211.00.001.001	3.3.90.39.00	5.000,00			
		OUTROS SERVIÇOS DE TERCEIROS - PESSOA JURÍDICA		1.214.13.300.014	3.3.90.39.00	4.000,00			
Manutenção das Ações de Imunização Humana - Campanha de Vacinação			10.305.1006.2073.0000						6.000,00
3	3	DESPESAS CORREN'						6.000,00	
	3	OUTRAS DESPESAS CORRENTES					6.000,00		
		MATERIAL DE CONSUMO		1.211.00.001.001	3.3.90.30.00	1.000,00			
		MATERIAL DE CONSUMO		1.214.13.300.014	3.3.90.30.00	1.000,00			
		OUTROS SERVIÇOS DE TERCEIROS - PESSOA FÍSICA		1.211.00.001.001	3.3.90.36.00	1.000,00			
		OUTROS SERVIÇOS DE TERCEIROS - PESSOA FÍSICA		1.214.13.300.014	3.3.90.36.00	1.000,00			
		OUTROS SERVIÇOS DE TERCEIROS - PESSOA JURÍDICA		1.211.00.001.001	3.3.90.39.00	1.000,00			
		OUTROS SERVIÇOS DE TERCEIROS - PESSOA JURÍDICA		1.214.13.300.014	3.3.90.39.00	1.000,00			
Aquisição de Móveis e Equipamentos para a Epidemiologia e Controle de Doenças Endêmicas			10.305.1017.1040.0000						5.000,00
4	4	DESPESAS DE CAPIT						5.000,00	
	4	INVESTIMENTOS					5.000,00		
		EQUIPAMENTOS E MATERIAL PERMANENTE		1.211.00.001.001	4.4.90.52.00	5.000,00			
Gestão de Pessoal da Epidemiologia e Controle de Doenças Endêmicas			10.305.1017.2092.0000						369.000,00
3	1	DESPESAS CORREN'						369.000,00	
	1	PESSOAL E ENCARGOS SOCIAIS					369.000,00		
		CONTRATAÇÃO POR TEMPO DETERMINADO		1.211.00.001.001	3.1.90.04.00	77.000,00			
		CONTRATAÇÃO POR TEMPO DETERMINADO		1.214.13.300.014	3.1.90.04.00	1.000,00			
		OBRIGAÇÕES PATRONAIS		1.211.00.001.001	3.1.90.04.15	17.000,00			
		OBRIGAÇÕES PATRONAIS		1.214.13.300.014	3.1.90.04.15	1.000,00			
		VENCIMENTOS E VANTAGENS FIXAS - PESSOAL CIVIL		1.211.00.001.001	3.1.90.11.00	58.000,00			
		VENCIMENTOS E VANTAGENS FIXAS - PESSOAL CIVIL		1.214.13.300.014	3.1.90.11.00	163.000,00			
		OBRIGAÇÕES PATRONAIS		1.211.00.001.001	3.1.90.13.00	49.000,00			
		OBRIGAÇÕES PATRONAIS		1.214.13.300.014	3.1.90.13.00	1.000,00			
		OUTRAS DESPESAS VARIÁVEIS - PESSOAL CIVIL		1.211.00.001.001	3.1.90.16.00	1.000,00			
		OUTRAS DESPESAS VARIÁVEIS - PESSOAL CIVIL		1.214.13.300.014	3.1.90.16.00	1.000,00			
Manutenção das Ações de Epidemiologia e Controle de Doenças Endêmicas			10.305.1017.2093.0000						157.000,00
3	3	DESPESAS CORREN'						157.000,00	
	3	OUTRAS DESPESAS CORRENTES					157.000,00		
		DIÁRIAS - CIVIL		1.211.00.001.001	3.3.90.14.00	1.000,00			
		MATERIAL DE CONSUMO		1.211.00.001.001	3.3.90.30.00	50.000,00			
		MATERIAL DE CONSUMO		1.214.13.300.014	3.3.90.30.00	2.000,00			
		OUTROS SERVIÇOS DE TERCEIROS - PESSOA FÍSICA		1.211.00.001.001	3.3.90.36.00	50.000,00			
		OUTROS SERVIÇOS DE TERCEIROS - PESSOA FÍSICA		1.214.13.300.014	3.3.90.36.00	2.000,00			
		OUTROS SERVIÇOS DE TERCEIROS - PESSOA JURÍDICA		1.211.00.001.001	3.3.90.39.00	50.000,00			
		OUTROS SERVIÇOS DE TERCEIROS - PESSOA JURÍDICA		1.214.13.300.014	3.3.90.39.00	2.000,00			



PREFEITURA DO LAGOA DE ITAENGA

Rua 21 de Abril, 01 - CNPJ:11097250/0001-08

Orçamento Programa - Exercício de 2020

QUADRO AUXILIAR DE DETALHAMENTO DA DESPESA



Page 59

Documento Assinado Digitalmente por: MARIA DAS GRACAS DE ARRUDA SILVA
Assinado em: https://eccc.tce.pe.gov.br/ptp/validador/seam Código do documento: b67ed60a-66cc-4a7c-956d-be51aab16f2b

PODER	03	FUNDOS
ORGÃO	01	Fundo Municipal de Saúde
UNIDADE	00	Fundo Municipal de Saúde

Aplicacao Programada	Proj/Ativ	Finalidade	Categoria	Detalhada	TotalGrupo	Total Categ.	Total F
		F.R. - C.A.					
TOTAL						13.630.000,00	



PREFEITURA DO LAGOA DE ITAENGA

Rua 21 de Abril, 01 - CNPJ:11097250/0001-08

Orçamento Programa - Exercício de 2020

QUADRO AUXILIAR DE DETALHAMENTO DA DESPESA



Page 98

Documento Assinado Digitalmente por: MARIA DAS GRACAS DE ARRUDA SILVA
Assinado em: https://eccc.tce.pe.gov.br/ptp/validar/validar_documento: b67ed00a-66cc-4a7c-956d-bc79ab1612b5

PODER	03	FUNDOS						
ORGÃO	02	Fundo Municipal de Assistência Social						
UNIDADE	00	Fundo Municipal de Assistência Social						
Aplicacao Programada		Proj/Ativ	Finalidade	Categoria	Detalhada	TotalGrupo	Total Categ.	Total F
			F.R. - C.A.					
Construção, Reforma e/ou Ampliação na Sede do Fundo Municipal de Assistência Social		08.122.0801.1069.0000						25.000,00
4		DESPESAS DE CAPIT					25.000,00	
4		INVESTIMENTOS				25.000,00		
		OBRAS E INSTALAÇÕES	1.001.00.001.001	4.4.90.51.00	25.000,00			
Aquisição de Móveis, Máquinas, Equipamentos Diversos e Outros destinado ao Fundo Municipal de Assistência Social		08.122.0801.1070.0000						5.000,00
4		DESPESAS DE CAPIT					5.000,00	
4		INVESTIMENTOS				5.000,00		
		EQUIPAMENTOS E MATERIAL PERMANENTE	1.001.00.001.001	4.4.90.52.00	5.000,00			
Remuneração de Pessoal Ativo do Fundo Municipal de Assistência Social		08.122.0801.2094.0000						290.000,00
3		DESPESAS CORREN'					290.000,00	
1		PESSOAL E ENCARGOS SOCIAIS				290.000,00		
		CONTRATAÇÃO POR TEMPO DETERMINADO	1.001.00.001.001	3.1.90.04.00	1.000,00			
		OBRIGAÇÕES PATRONAIS	1.001.00.001.001	3.1.90.04.15	1.000,00			
		VENCIMENTOS E VANTAGENS FIXAS - PESSOAL CIVIL	1.001.00.001.001	3.1.90.11.00	235.000,00			
		OBRIGAÇÕES PATRONAIS	1.001.00.001.001	3.1.90.13.00	52.000,00			
		INDENIZAÇÕES E RESTITUIÇÕES TRABALHISTAS	1.001.00.001.001	3.1.90.94.00	1.000,00			
Manutenção das Atividades Gerais do Fundo Municipal de Assistência Social		08.122.0801.2095.0000						252.000,00
3		DESPESAS CORREN'					252.000,00	
3		OUTRAS DESPESAS CORRENTES				252.000,00		
		DIÁRIAS - CIVIL	1.001.00.001.001	3.3.90.14.00	10.000,00			
		MATERIAL DE CONSUMO	1.001.00.001.001	3.3.90.30.00	74.000,00			
		PASSAGENS E DESPESAS COM LOCOMOÇÃO	1.001.00.001.001	3.3.90.33.00	1.000,00			
		OUTROS SERVIÇOS DE TERCEIROS - PESSOA FÍSICA	1.001.00.001.001	3.3.90.36.00	80.000,00			
		OUTROS SERVIÇOS DE TERCEIROS - PESSOA JURÍDICA	1.001.00.001.001	3.3.90.39.00	85.000,00			
		CONTRIBUIÇÕES PREVIDENCIÁRIAS - SERVIÇOS DE TERCEIROS	1.001.00.001.001	3.3.90.47.18	1.000,00			
		DESPESAS DE EXERCÍCIOS ANTERIORES	1.001.00.001.001	3.3.90.92.00	1.000,00			
Distribuição Gratuita de Materiais, Bens e Serviços conforme Lei		08.122.0801.2096.0000						250.000,00
3		DESPESAS CORREN'					250.000,00	
3		OUTRAS DESPESAS CORRENTES				250.000,00		
		Material, Bem ou Serviço para Distribuição Gratuita	1.001.00.001.001	3.3.90.32.00	250.000,00			
Concessão de Subvenção Social à Organização		08.122.0801.2097.0000						5.000,00
3		DESPESAS CORREN'					5.000,00	
3		OUTRAS DESPESAS CORRENTES				5.000,00		
		SUBVENÇÕES SOCIAIS	1.001.00.001.001	3.3.50.43.00	5.000,00			
Manutenção das Atividades BPC na Escola		08.242.0802.2098.0000						9.000,00
3		DESPESAS CORREN'					9.000,00	
3		OUTRAS DESPESAS CORRENTES				9.000,00		
		MATERIAL DE CONSUMO	1.001.00.001.001	3.3.90.30.00	1.000,00			
		MATERIAL DE CONSUMO	1.311.22.500.005	3.3.90.30.00	2.000,00			
		OUTROS SERVIÇOS DE TERCEIROS - PESSOA FÍSICA	1.001.00.001.001	3.3.90.36.00	1.000,00			
		OUTROS SERVIÇOS DE TERCEIROS - PESSOA FÍSICA	1.311.22.500.005	3.3.90.36.00	2.000,00			
		OUTROS SERVIÇOS DE TERCEIROS - PESSOA JURÍDICA	1.001.00.001.001	3.3.90.39.00	1.000,00			
		OUTROS SERVIÇOS DE TERCEIROS - PESSOA JURÍDICA	1.311.22.500.005	3.3.90.39.00	2.000,00			
Aquisição de Móveis, Máquinas e Equipamentos Diversos		08.243.0811.1065.0000						15.000,00



PREFEITURA DO LAGOA DE ITAENGA

Rua 21 de Abril, 01 - CNPJ:11097250/0001-08

Orçamento Programa - Exercício de 2020

QUADRO AUXILIAR DE DETALHAMENTO DA DESPESA



Page 5

Documento Assinado Digitalmente por: MARIA DAS GRACAS DE ARRUDA SILVA
Assinado em: https://eicetec.pe.gov.br/validador/validarDocumento.seam?codigoDoDocumento=b67ed60a-66cc-487c-95d1-bc51aab1612b

PODER	03	FUNDOS						
ORGÃO	02	Fundo Municipal de Assistência Social						
UNIDADE	00	Fundo Municipal de Assistência Social						
Aplicacao Programada	Proj/Ativ	Finalidade	Categoria	Detalhada	TotalGrupo	Total Categ.	Total F	
		F.R. - C.A.						
destinados ao Programa Catavento								
4	DESPEAS DE CAPIT					15.000,00	15.000,00	
4	INVESTIMENTOS					15.000,00		
	EQUIPAMENTOS E MATERIAL PERMANENTE	1.390.48.500.013	4.4.90.52.00	15.000,00				
Implantação e Manutenção das Atividades Gerais do Programa Catavento								
08.243.0811.2137.0000							187.000,00	
3	DESPEAS CORREN'						187.000,00	
1	PESSOAL E ENCARGOS SOCIAIS					137.000,00		
	CONTRATAÇÃO POR TEMPO DETERMINADO	1.001.00.001.001	3.1.90.04.00	1.000,00				
	CONTRATAÇÃO POR TEMPO DETERMINADO	1.390.48.500.013	3.1.90.04.00	115.000,00				
	OBRIGAÇÕES PATRONAIS	1.001.00.001.001	3.1.90.04.15	1.000,00				
	OBRIGAÇÕES PATRONAIS	1.390.48.500.013	3.1.90.04.15	20.000,00				
3	OUTRAS DESPEAS CORRENTES					50.000,00		
	MATERIAL DE CONSUMO	1.390.48.500.013	3.3.90.30.00	16.000,00				
	PREMIAÇÕES CULTURAIS, ARTÍSTICAS, CIENTÍFICAS, DESPORTI	1.390.48.500.013	3.3.90.31.00	2.000,00				
	Material, Bem ou Serviço para Distribuição Gratuita	1.390.48.500.013	3.3.90.32.00	2.000,00				
	OUTROS SERVIÇOS DE TERCEIROS - PESSOA FÍSICA	1.390.48.500.013	3.3.90.36.00	15.000,00				
	OUTROS SERVIÇOS DE TERCEIROS - PESSOA JURÍDICA	1.390.48.500.013	3.3.90.39.00	15.000,00				
Aquisição de um Veículo destinado ao Programa Criança Feliz								
08.244.0803.1071.0000							40.000,00	
4	DESPEAS DE CAPIT						40.000,00	
4	INVESTIMENTOS					40.000,00		
	EQUIPAMENTOS E MATERIAL PERMANENTE	1.001.00.001.001	4.4.90.52.00	30.000,00				
	EQUIPAMENTOS E MATERIAL PERMANENTE	1.311.33.500.011	4.4.90.52.00	5.000,00				
	EQUIPAMENTOS E MATERIAL PERMANENTE	1.312.21.500.008	4.4.90.52.00	5.000,00				
Aquisição de Móveis, Máquinas e Equipamentos Diversos destinados ao Programa Criança Feliz								
08.244.0803.1072.0000							7.000,00	
4	DESPEAS DE CAPIT						7.000,00	
4	INVESTIMENTOS					7.000,00		
	EQUIPAMENTOS E MATERIAL PERMANENTE	1.001.00.001.001	4.4.90.52.00	5.000,00				
	EQUIPAMENTOS E MATERIAL PERMANENTE	1.311.33.500.011	4.4.90.52.00	2.000,00				
Apoio as Atividades do Programa Criança Feliz								
08.244.0803.2099.0000							145.000,00	
3	DESPEAS CORREN'						145.000,00	
1	PESSOAL E ENCARGOS SOCIAIS					95.000,00		
	CONTRATAÇÃO POR TEMPO DETERMINADO	1.001.00.001.001	3.1.90.04.00	1.000,00				
	CONTRATAÇÃO POR TEMPO DETERMINADO	1.311.33.500.011	3.1.90.04.00	76.000,00				
	OBRIGAÇÕES PATRONAIS	1.001.00.001.001	3.1.90.04.15	1.000,00				
	OBRIGAÇÕES PATRONAIS	1.311.33.500.011	3.1.90.04.15	17.000,00				
3	OUTRAS DESPEAS CORRENTES					50.000,00		
	MATERIAL DE CONSUMO	1.001.00.001.001	3.3.90.30.00	2.000,00				
	MATERIAL DE CONSUMO	1.311.33.500.011	3.3.90.30.00	30.000,00				
	Material, Bem ou Serviço para Distribuição Gratuita	1.001.00.001.001	3.3.90.32.00	1.000,00				
	Material, Bem ou Serviço para Distribuição Gratuita	1.311.33.500.011	3.3.90.32.00	1.000,00				
	OUTROS SERVIÇOS DE TERCEIROS - PESSOA FÍSICA	1.001.00.001.001	3.3.90.36.00	1.000,00				
	OUTROS SERVIÇOS DE TERCEIROS - PESSOA FÍSICA	1.311.33.500.011	3.3.90.36.00	5.000,00				
	OUTROS SERVIÇOS DE TERCEIROS - PESSOA JURÍDICA	1.001.00.001.001	3.3.90.39.00	5.000,00				
	OUTROS SERVIÇOS DE TERCEIROS - PESSOA JURÍDICA	1.311.33.500.011	3.3.90.39.00	5.000,00				
Aquisição de Móveis e Equipamentos diversos do Programa CRAS								
08.244.0804.1042.0000							16.000,00	
4	DESPEAS DE CAPIT						16.000,00	



PREFEITURA DO LAGOA DE ITAENGA

Rua 21 de Abril, 01 - CNPJ:11097250/0001-08

Orçamento Programa - Exercício de 2020

QUADRO AUXILIAR DE DETALHAMENTO DA DESPESA



Page 98

Documento Assinado Digitalmente por: MARIA DAS GRACAS DE ARRUDA SILVA
Assinatura em: https://eicetec.pe.gov.br/ftp/validacao/seam/Codigo-do-documento:b67ed60a-670c-4a7c-956d-be59ab1612b

PODER	ORGÃO	UNIDADE	FUNDOS	Proj/Ativ	Finalidade	Categoria	Detalhada	Total Grupo	Total Categ.	Total F
				F.R. - C.A.						
03	02	00	FUNDOS							
			Fundo Municipal de Assistência Social							
			Fundo Municipal de Assistência Social							
Aquisição de Móveis e Equipamentos diversos do Programa CRAS										
	4	4	DESpesas DE CAPIT INVESTIMENTOS	08.244.0804.1042.0000				16.000,00	16.000,00	16.000,00
			EQUIPAMENTOS E MATERIAL PERMANENTE		1.001.00.001.001	4.4.90.52.00	5.000,00			
			EQUIPAMENTOS E MATERIAL PERMANENTE		1.311.16.500.003	4.4.90.52.00	1.000,00			
			EQUIPAMENTOS E MATERIAL PERMANENTE		1.312.21.500.008	4.4.90.52.00	5.000,00			
			EQUIPAMENTOS E MATERIAL PERMANENTE		1.390.49.500.002	4.4.90.52.00	5.000,00			
Aquisição de Móveis e Equipamentos Diversos para o SCFV										
	4	4	DESpesas DE CAPIT INVESTIMENTOS	08.244.0804.1043.0000				6.000,00	6.000,00	6.000,00
			EQUIPAMENTOS E MATERIAL PERMANENTE		1.001.00.001.001	4.4.90.52.00	5.000,00			
			EQUIPAMENTOS E MATERIAL PERMANENTE		1.311.18.500.001	4.4.90.52.00	1.000,00			
Reforma/Ampliação do CRAS										
	4	4	DESpesas DE CAPIT INVESTIMENTOS	08.244.0804.1044.0000				10.000,00	10.000,00	10.000,00
			OBRAS E INSTALAÇÕES		1.001.00.001.001	4.4.90.51.00	5.000,00			
			OBRAS E INSTALAÇÕES		1.312.21.500.008	4.4.90.51.00	5.000,00			
Manutenção das Atividades do Centro de Referência de Assistência Social										
	3	1	DESpesas CORRENTE PESSOAL E ENCARGOS SOCIAIS	08.244.0804.2100.0000				212.000,00	261.000,00	261.000,00
			CONTRATAÇÃO POR TEMPO DETERMINADO		1.001.00.001.001	3.1.90.04.00	107.000,00			
			CONTRATAÇÃO POR TEMPO DETERMINADO		1.311.16.500.003	3.1.90.04.00	40.000,00			
			CONTRATAÇÃO POR TEMPO DETERMINADO		1.390.45.500.012	3.1.90.04.00	10.000,00			
			OBRIGAÇÕES PATRONAIS		1.001.00.001.001	3.1.90.04.15	3.000,00			
			OBRIGAÇÕES PATRONAIS		1.311.16.500.003	3.1.90.04.15	30.000,00			
			VENCIMENTOS E VANTAGENS FIXAS - PESSOAL CIVIL		1.001.00.001.001	3.1.90.11.00	1.000,00			
			VENCIMENTOS E VANTAGENS FIXAS - PESSOAL CIVIL		1.311.16.500.003	3.1.90.11.00	16.000,00			
			OBRIGAÇÕES PATRONAIS		1.001.00.001.001	3.1.90.13.00	1.000,00			
			OBRIGAÇÕES PATRONAIS		1.311.16.500.003	3.1.90.13.00	4.000,00			
	3		OUTRAS DESPESAS CORRENTES					49.000,00		
			MATERIAL DE CONSUMO		1.001.00.001.001	3.3.90.30.00	5.000,00			
			MATERIAL DE CONSUMO		1.311.16.500.003	3.3.90.30.00	6.000,00			
			MATERIAL DE CONSUMO		1.390.49.500.002	3.3.90.30.00	8.000,00			
			OUTROS SERVIÇOS DE TERCEIROS - PESSOA FÍSICA		1.001.00.001.001	3.3.90.36.00	5.000,00			
			OUTROS SERVIÇOS DE TERCEIROS - PESSOA FÍSICA		1.311.16.500.003	3.3.90.36.00	6.000,00			
			OUTROS SERVIÇOS DE TERCEIROS - PESSOA FÍSICA		1.390.49.500.002	3.3.90.36.00	4.000,00			
			OUTROS SERVIÇOS DE TERCEIROS - PESSOA JURÍDICA		1.001.00.001.001	3.3.90.39.00	10.000,00			
			OUTROS SERVIÇOS DE TERCEIROS - PESSOA JURÍDICA		1.311.16.500.003	3.3.90.39.00	1.000,00			
			OUTROS SERVIÇOS DE TERCEIROS - PESSOA JURÍDICA		1.390.49.500.002	3.3.90.39.00	4.000,00			
Manutenção das Atividades dos Serviços de Convivência e Fortalecimento de Vínculos - SCFV										
	3	1	DESpesas CORRENTE PESSOAL E ENCARGOS SOCIAIS	08.244.0804.2101.0000				155.000,00	229.000,00	229.000,00
			CONTRATAÇÃO POR TEMPO DETERMINADO		1.001.00.001.001	3.1.90.04.00	5.000,00			
			CONTRATAÇÃO POR TEMPO DETERMINADO		1.311.18.500.001	3.1.90.04.00	119.000,00			
			OBRIGAÇÕES PATRONAIS		1.001.00.001.001	3.1.90.04.15	1.000,00			
			OBRIGAÇÕES PATRONAIS		1.311.18.500.001	3.1.90.04.15	26.000,00			
			VENCIMENTOS E VANTAGENS FIXAS - PESSOAL CIVIL		1.001.00.001.001	3.1.90.11.00	1.000,00			
			VENCIMENTOS E VANTAGENS FIXAS - PESSOAL CIVIL		1.311.18.500.001	3.1.90.11.00	1.000,00			
			OBRIGAÇÕES PATRONAIS		1.001.00.001.001	3.1.90.13.00	1.000,00			
			OBRIGAÇÕES PATRONAIS		1.311.18.500.001	3.1.90.13.00	1.000,00			



PREFEITURA DO LAGOA DE ITAENGA

Rua 21 de Abril, 01 - CNPJ:11097250/0001-08

Orçamento Programa - Exercício de 2020

QUADRO AUXILIAR DE DETALHAMENTO DA DESPESA



Page 98

Documento Assinado Digitalmente por: MARIA DAS GRACAS DE ARRUDA SILVA
Assinado em: https://eic.e-tee.pe.gov.br/ftp/validacao/seam/Codigo-do-documento-b670dd60a-66cc-4a7c-86d-be51aah1612b

PODER	ORGÃO	UNIDADE	Proj/Ativ	Finalidade	Categoria	Detalhada	Total Grupo	Total Categ.	Total F.R. - C.A.	
03	02	00	FUNDOS	Fundo Municipal de Assistência Social	Fundo Municipal de Assistência Social					
Manutenção das Atividades dos Serviços de Convivência e Fortalecimento de Vínculos - SCFV										
3 DESPESAS CORRENTE										
3 OUTRAS DESPESAS CORRENTES										
							74.000,00	229.000,00	229.000,00	
				MATERIAL DE CONSUMO	1.001.00.001.001	3.3.90.30.00	20.000,00			
				MATERIAL DE CONSUMO	1.311.18.500.001	3.3.90.30.00	15.000,00			
				Material, Bem ou Serviço para Distribuição Gratuita	1.001.00.001.001	3.3.90.32.00	1.000,00			
				Material, Bem ou Serviço para Distribuição Gratuita	1.311.18.500.001	3.3.90.32.00	1.000,00			
				OUTROS SERVIÇOS DE TERCEIROS - PESSOA FÍSICA	1.001.00.001.001	3.3.90.36.00	10.000,00			
				OUTROS SERVIÇOS DE TERCEIROS - PESSOA FÍSICA	1.311.18.500.001	3.3.90.36.00	17.000,00			
				OUTROS SERVIÇOS DE TERCEIROS - PESSOA JURÍDICA	1.001.00.001.001	3.3.90.39.00	5.000,00			
				OUTROS SERVIÇOS DE TERCEIROS - PESSOA JURÍDICA	1.311.18.500.001	3.3.90.39.00	5.000,00			
Aquisição de Móveis e Equipamentos para o CREAS										
4 DESPESAS DE CAPIT										
4 INVESTIMENTOS										
							15.000,00	15.000,00	15.000,00	
				EQUIPAMENTOS E MATERIAL PERMANENTE	1.001.00.001.001	4.4.90.52.00	5.000,00			
				EQUIPAMENTOS E MATERIAL PERMANENTE	1.311.17.500.004	4.4.90.52.00	10.000,00			
Ampliação/Reforma do CREAS										
4 DESPESAS DE CAPIT										
4 INVESTIMENTOS										
							18.000,00	18.000,00	18.000,00	
				OBRAS E INSTALAÇÕES	1.001.00.001.001	4.4.90.51.00	5.000,00			
				OBRAS E INSTALAÇÕES	1.311.17.500.004	4.4.90.51.00	8.000,00			
				OBRAS E INSTALAÇÕES	1.312.21.500.008	4.4.90.51.00	5.000,00			
Manutenção das Atividades do Centro de Referência Especial de Assistência Social - CREAS/PAEFI										
3 DESPESAS CORRENTE										
1 PESSOAL E ENCARGOS SOCIAIS										
							169.000,00	244.000,00	244.000,00	
				CONTRATAÇÃO POR TEMPO DETERMINADO	1.001.00.001.001	3.1.90.04.00	77.000,00			
				CONTRATAÇÃO POR TEMPO DETERMINADO	1.311.17.500.004	3.1.90.04.00	30.000,00			
				OBRIGAÇÕES PATRONAIS	1.001.00.001.001	3.1.90.04.15	23.000,00			
				OBRIGAÇÕES PATRONAIS	1.311.17.500.004	3.1.90.04.15	1.000,00			
				VENCIMENTOS E VANTAGENS FIXAS - PESSOAL CIVIL	1.001.00.001.001	3.1.90.11.00	20.000,00			
				VENCIMENTOS E VANTAGENS FIXAS - PESSOAL CIVIL	1.311.17.500.004	3.1.90.11.00	11.000,00			
				OBRIGAÇÕES PATRONAIS	1.001.00.001.001	3.1.90.13.00	6.000,00			
				OBRIGAÇÕES PATRONAIS	1.311.17.500.004	3.1.90.13.00	1.000,00			
							75.000,00			
				MATERIAL DE CONSUMO	1.001.00.001.001	3.3.90.30.00	5.000,00			
				MATERIAL DE CONSUMO	1.311.17.500.004	3.3.90.30.00	20.000,00			
				OUTROS SERVIÇOS DE TERCEIROS - PESSOA FÍSICA	1.001.00.001.001	3.3.90.36.00	5.000,00			
				OUTROS SERVIÇOS DE TERCEIROS - PESSOA FÍSICA	1.311.17.500.004	3.3.90.36.00	20.000,00			
				OUTROS SERVIÇOS DE TERCEIROS - PESSOA JURÍDICA	1.001.00.001.001	3.3.90.39.00	5.000,00			
				OUTROS SERVIÇOS DE TERCEIROS - PESSOA JURÍDICA	1.311.17.500.004	3.3.90.39.00	20.000,00			
Aquisição de Equipamentos Diversos para o IGDBF										
4 DESPESAS DE CAPIT										
4 INVESTIMENTOS										
							12.000,00	12.000,00	12.000,00	
				EQUIPAMENTOS E MATERIAL PERMANENTE	1.001.00.001.001	4.4.90.52.00	5.000,00			
				EQUIPAMENTOS E MATERIAL PERMANENTE	1.311.19.500.006	4.4.90.52.00	7.000,00			
Aquisição de Veículos para o IGDBF										
4 DESPESAS DE CAPIT										
							25.000,00	25.000,00	25.000,00	



PREFEITURA DO LAGOA DE ITAENGA

Rua 21 de Abril, 01 - CNPJ:11097250/0001-08

Orçamento Programa - Exercício de 2020

QUADRO AUXILIAR DE DETALHAMENTO DA DESPESA



Page 4

Documento Assinado Digitalmente por: MARIA DAS GRACAS DE ARRUDA SILVA
CPF nº: 030.903.800-00
Data de emissão: 20/04/2020
URL de validação: https://epec.tec.pe.gov.br/validar/validacao.aspx?codigo_documento=b67ed69a-66cc-4a7c-956d-be51a8b1612b

PODER	ORGÃO	UNIDADE	Proj/Ativ	Finalidade	Categoria	Detalhada	Total Grupo	Total Categ.	Total F.R. - C.A.
03	02	00							
FUNDOS	Fundo Municipal de Assistência Social	Fundo Municipal de Assistência Social							
Aplicação Programada									
Aquisição de Veículos para o IGDBF									
			08.244.0806.1053.0000						25.000,00
4			DESPESAS DE CAPIT					25.000,00	
4			INVESTIMENTOS				25.000,00		
			EQUIPAMENTOS E MATERIAL PERMANENTE	1.001.00.001.001	4.4.90.52.00	5.000,00			
			EQUIPAMENTOS E MATERIAL PERMANENTE	1.311.19.500.006	4.4.90.52.00	10.000,00			
			EQUIPAMENTOS E MATERIAL PERMANENTE	1.312.21.500.008	4.4.90.52.00	10.000,00			
Aquisição de Equipamentos para o Controle Social									
			08.244.0806.1068.0000						12.000,00
4			DESPESAS DE CAPIT					12.000,00	
4			INVESTIMENTOS				12.000,00		
			EQUIPAMENTOS E MATERIAL PERMANENTE	1.001.00.001.001	4.4.90.52.00	5.000,00			
			EQUIPAMENTOS E MATERIAL PERMANENTE	1.311.19.500.006	4.4.90.52.00	5.000,00			
			EQUIPAMENTOS E MATERIAL PERMANENTE	1.311.20.500.007	4.4.90.52.00	2.000,00			
Manutenção das Atividades do Programa do Bolsa Família - IGDBF									
			08.244.0806.2103.0000						181.000,00
3			DESPESAS CORREN'					181.000,00	
1			PESSOAL E ENCARGOS SOCIAIS				108.000,00		
			CONTRATAÇÃO POR TEMPO DETERMINADO	1.001.00.001.001	3.1.90.04.00	51.000,00			
			CONTRATAÇÃO POR TEMPO DETERMINADO	1.311.19.500.006	3.1.90.04.00	18.000,00			
			OBRIGAÇÕES PATRONAIS	1.001.00.001.001	3.1.90.04.15	12.000,00			
			OBRIGAÇÕES PATRONAIS	1.311.19.500.006	3.1.90.04.15	1.000,00			
			VENCIMENTOS E VANTAGENS FIXAS - PESSOAL CIVIL	1.001.00.001.001	3.1.90.11.00	1.000,00			
			VENCIMENTOS E VANTAGENS FIXAS - PESSOAL CIVIL	1.311.19.500.006	3.1.90.11.00	20.000,00			
			OBRIGAÇÕES PATRONAIS	1.001.00.001.001	3.1.90.13.00	4.000,00			
			OBRIGAÇÕES PATRONAIS	1.311.19.500.006	3.1.90.13.00	1.000,00			
3			OUTRAS DESPESAS CORRENTES				73.000,00		
			DIÁRIAS - CIVIL	1.001.00.001.001	3.3.90.14.00	2.000,00			
			DIÁRIAS - CIVIL	1.311.19.500.006	3.3.90.14.00	2.000,00			
			MATERIAL DE CONSUMO	1.001.00.001.001	3.3.90.30.00	5.000,00			
			MATERIAL DE CONSUMO	1.311.19.500.006	3.3.90.30.00	20.000,00			
			OUTROS SERVIÇOS DE TERCEIROS - PESSOA FÍSICA	1.001.00.001.001	3.3.90.36.00	2.000,00			
			OUTROS SERVIÇOS DE TERCEIROS - PESSOA FÍSICA	1.311.19.500.006	3.3.90.36.00	20.000,00			
			OUTROS SERVIÇOS DE TERCEIROS - PESSOA JURÍDICA	1.001.00.001.001	3.3.90.39.00	2.000,00			
			OUTROS SERVIÇOS DE TERCEIROS - PESSOA JURÍDICA	1.311.19.500.006	3.3.90.39.00	20.000,00			
Manutenção das Atividades do Programa IGD-SUAS									
			08.244.0806.2104.0000						34.000,00
3			DESPESAS CORREN'					34.000,00	
3			OUTRAS DESPESAS CORRENTES				34.000,00		
			DIÁRIAS - CIVIL	1.001.00.001.001	3.3.90.14.00	2.000,00			
			DIÁRIAS - CIVIL	1.311.20.500.007	3.3.90.14.00	2.000,00			
			MATERIAL DE CONSUMO	1.001.00.001.001	3.3.90.30.00	5.000,00			
			MATERIAL DE CONSUMO	1.311.20.500.007	3.3.90.30.00	5.000,00			
			OUTROS SERVIÇOS DE TERCEIROS - PESSOA FÍSICA	1.001.00.001.001	3.3.90.36.00	1.000,00			
			OUTROS SERVIÇOS DE TERCEIROS - PESSOA FÍSICA	1.311.20.500.007	3.3.90.36.00	8.000,00			
			OUTROS SERVIÇOS DE TERCEIROS - PESSOA JURÍDICA	1.001.00.001.001	3.3.90.39.00	1.000,00			
			OUTROS SERVIÇOS DE TERCEIROS - PESSOA JURÍDICA	1.311.20.500.007	3.3.90.39.00	10.000,00			
Manutenção das Atividades do Controle Social									
			08.244.0806.2140.0000						21.000,00
3			DESPESAS CORREN'					21.000,00	



PREFEITURA DO LAGOA DE ITAENGA

Rua 21 de Abril, 01 - CNPJ:11097250/0001-08

Orçamento Programa - Exercício de 2020

QUADRO AUXILIAR DE DETALHAMENTO DA DESPESA



Page 48

Documento Assinado Digitalmente por: MARIA DAS GRACAS DE ARRUDA SILVA
Assinatura em: https://eic.e-cc.gov.br/validar/validar_documento.asp?codigo_documento=b67ed60a-66cc-4a7c-956d-be51a8b16169

PODER	ORGÃO	UNIDADE	Proj/Ativ	Finalidade	Categoria	Detalhada	Total Grupo	Total Categ.	Total F.R. - C.A.
03	03	00	FUNDOS	Fundo Municipal da Criança e do Adolescente					
				Fundo Municipal da Criança e do Adolescente					
				Fundo Municipal da Criança e do Adolescente					
Aplicacao Programada									
Proj/Ativ									
Finalidade									
Categoria									
Detalhada									
Total Grupo									
Total Categ.									
Total F.R. - C.A.									
<hr/>									
Aquisição de Equipamento Diversos para o Fundo Municipal da Criança e do Adolescente			08.243.0808.1048.0000						5.000,00
4 DESPESAS DE CAPIT								5.000,00	
4 INVESTIMENTOS						5.000,00			
EQUIPAMENTOS E MATERIAL PERMANENTE				1.001.00.001.001	4.4.90.52.00	5.000,00			
<hr/>									
Manutenção das Atividades Fundo Municipal do Direito da Criança e do Adolescente			08.243.0808.2106.0000						26.000,00
3 DESPESAS CORREN'								26.000,00	
3 OUTRAS DESPESAS CORRENTES						26.000,00			
DIÁRIAS - CIVIL				1.001.00.001.001	3.3.90.14.00	3.000,00			
MATERIAL DE CONSUMO				1.001.00.001.001	3.3.90.30.00	2.000,00			
Material, Bem ou Serviço para Distribuição Gratuita				1.001.00.001.001	3.3.90.32.00	1.000,00			
OUTROS SERVIÇOS DE TERCEIROS - PESSOA FÍSICA				1.001.00.001.001	3.3.90.36.00	10.000,00			
OUTROS SERVIÇOS DE TERCEIROS - PESSOA JURÍDICA				1.001.00.001.001	3.3.90.39.00	5.000,00			
CONTRIBUIÇÕES PREVIDENCIÁRIAS - SERVIÇOS DE TERCEIROS				1.001.00.001.001	3.3.90.47.18	5.000,00			
<hr/>									
Fortalecimento das Ações e Campanhas			08.243.0808.2107.0000						12.000,00
3 DESPESAS CORREN'								12.000,00	
3 OUTRAS DESPESAS CORRENTES						12.000,00			
MATERIAL DE CONSUMO				1.001.00.001.001	3.3.90.30.00	3.000,00			
Material, Bem ou Serviço para Distribuição Gratuita				1.001.00.001.001	3.3.90.32.00	2.000,00			
OUTROS SERVIÇOS DE TERCEIROS - PESSOA FÍSICA				1.001.00.001.001	3.3.90.36.00	3.000,00			
OUTROS SERVIÇOS DE TERCEIROS - PESSOA JURÍDICA				1.001.00.001.001	3.3.90.39.00	4.000,00			
<hr/>									
Implementação das Ações Socioeducativas a Criança e Adolescente			08.243.0808.2108.0000						65.000,00
3 DESPESAS CORREN'								65.000,00	
3 OUTRAS DESPESAS CORRENTES						65.000,00			
CONTRIBUIÇÕES				1.001.00.001.001	3.3.50.41.00	60.000,00			
MATERIAL DE CONSUMO				1.001.00.001.001	3.3.90.30.00	2.000,00			
OUTROS SERVIÇOS DE TERCEIROS - PESSOA FÍSICA				1.001.00.001.001	3.3.90.36.00	2.000,00			
OUTROS SERVIÇOS DE TERCEIROS - PESSOA JURÍDICA				1.001.00.001.001	3.3.90.39.00	1.000,00			
<hr/>									
Manutenção do Projeto Oportunizar Comunidade (ACS)			08.243.0808.2131.0000						200.000,00
3 DESPESAS CORREN'								200.000,00	
3 OUTRAS DESPESAS CORRENTES						200.000,00			
CONTRIBUIÇÕES				1.390.50.500.014	3.3.50.41.00	200.000,00			
<hr/>									
Contribuição ao Programa Municipal de Liberdade Assistida e Prestação de Serviço Comunitário			08.243.0808.2138.0000						10.000,00
3 DESPESAS CORREN'								10.000,00	
3 OUTRAS DESPESAS CORRENTES						10.000,00			
CONTRIBUIÇÕES				1.390.50.500.014	3.3.50.41.00	10.000,00			
<hr/>									
Manutenção do Programa de Fortalecimento e Desenvolvimento Institucional			08.243.0808.2139.0000						21.000,00
3 DESPESAS CORREN'								21.000,00	
3 OUTRAS DESPESAS CORRENTES						21.000,00			
CONTRIBUIÇÕES				1.390.50.500.014	3.3.50.41.00	10.000,00			
MATERIAL DE CONSUMO				1.001.00.001.001	3.3.90.30.00	3.000,00			
Material, Bem ou Serviço para Distribuição Gratuita				1.001.00.001.001	3.3.90.32.00	2.000,00			
OUTROS SERVIÇOS DE TERCEIROS - PESSOA FÍSICA				1.001.00.001.001	3.3.90.36.00	3.000,00			
OUTROS SERVIÇOS DE TERCEIROS - PESSOA JURÍDICA				1.001.00.001.001	3.3.90.39.00	3.000,00			



PREFEITURA DO LAGOA DE ITAENGA

Rua 21 de Abril, 01 - CNPJ:11097250/0001-08

Orçamento Programa - Exercício de 2020

QUADRO AUXILIAR DE DETALHAMENTO DA DESPESA

Page

PODER	03	FUNDOS
ORGÃO	03	Fundo Municipal da Criança e do Adolescente
UNIDADE	00	Fundo Municipal da Criança e do Adolescente

Aplicacao Programada	Proj/Ativ	Finalidade	Categoria	Detalhada	TotalGrupo	Total Categ.	Total F
		F.R. - C.A.					
TOTAL							339.000,00



Documento Assinado Digitalmente por: MARIA DAS GRACAS DE ARRUDA SILVA
Assinatura em: https://eicetece.pe.gov.br/ptp/validador/seam Código do documento: b67ed60a-66cc-4a7c-956d-be51aab16f2b



PREFEITURA DO LAGOA DE ITAENGA

Rua 21 de Abril, 01 - CNPJ:11097250/0001-08

Orçamento Programa - Exercício de 2020

QUADRO AUXILIAR DE DETALHAMENTO DA DESPESA



Page 4

Documento Assinado Digitalmente por: MARIA DAS GRACAS DE ARRUDA SILVA
Assinado em: https://eicetec.pe.gov.br/portal/validar_documento?codigo=567ed60a-66cc-4a7c-956d-be51aab16f2b

PODER	03	FUNDOS							
ORGÃO	05	Conselho Municipal da Criança e do Adolescente							
UNIDADE	00	Conselho Municipal da Criança e do Adolescente							
Aplicacao Programada	Proj/Ativ	Finalidade	Categoria	Detalhada	Total Grupo	Total Categ.	Total F.R. - C.A.		
Aquisição de Equipamento Diversos para o Conselho Municipal da Criança e do Adolescente	08.243.0809.1066.0000						5.000,00		
4 DESPESAS DE CAPIT						5.000,00			
4 INVESTIMENTOS					5.000,00				
EQUIPAMENTOS E MATERIAL PERMANENTE		1.001.00.001.001	4.4.90.52.00	5.000,00					
Construção da Sede do CMDCA/TUTELAR	08.243.0809.1067.0000						5.000,00		
4 DESPESAS DE CAPIT						5.000,00			
4 INVESTIMENTOS					5.000,00				
OBRAS E INSTALAÇÕES		1.001.00.001.001	4.4.90.51.00	5.000,00					
Manutenção das Atividades do Conselho de Direito da Criança e Adolescente	08.243.0809.2110.0000						136.000,00		
3 DESPESAS CORREN'						136.000,00			
3 OUTRAS DESPESAS CORRENTES					136.000,00				
DIÁRIAS - CIVIL		1.001.00.001.001	3.3.90.14.00	3.000,00					
MATERIAL DE CONSUMO		1.001.00.001.001	3.3.90.30.00	10.000,00					
OUTROS SERVIÇOS DE TERCEIROS - PESSOA FÍSICA		1.001.00.001.001	3.3.90.36.00	46.000,00					
OUTROS SERVIÇOS DE TERCEIROS - PESSOA JURÍDICA		1.001.00.001.001	3.3.90.39.00	66.000,00					
CONTRIBUIÇÕES PREVIDENCIÁRIAS - SERVIÇOS DE TERCEIROS		1.001.00.001.001	3.3.90.47.18	11.000,00					
TOTAL							146.000,00		



PREFEITURA DO LAGOA DE ITAENGA

Rua 21 de Abril, 01 - CNPJ:11097250/0001-08

Orçamento Programa - Exercício de 2020

QUADRO AUXILIAR DE DETALHAMENTO DA DESPESA

Page 48

Documento Assinado Digitalmente por: MARIA DAS GRACAS DE ARRUDA SILVA
Assinatura em: https://eicetec.pe.gov.br/ftp/vilidade/oc/oc.seam/CodigodoDocumento:b67ed60a-66cc-487c-956d-be51aab1612b

PODER	ORGÃO	UNIDADE	Proj/Ativ	Finalidade	Categoria	Detalhada	Total Grupo	Total Categ.	Total F
				F.R. - C.A.					
04	01	01	04.122.0408.1061.0000						89,42
			4 DESPESAS DE CAPIT					89,42	
			4 INVESTIMENTOS				89,42		
			EQUIPAMENTOS E MATERIAL PERMANENTE	1.910.47.130.001	4.4.90.52.00	89,42			
			04.122.0408.1062.0000						10.372,37
			4 DESPESAS DE CAPIT					10.372,37	
			4 INVESTIMENTOS				10.372,37		
			EQUIPAMENTOS E MATERIAL PERMANENTE	1.910.47.130.001	4.4.90.52.00	10.372,37			
			04.122.0408.2124.0000						5.561,55
			3 DESPESAS CORREN'					5.293,50	
			1 PESSOAL E ENCARGOS SOCIAIS				3.621,39		
			CONTRATAÇÃO POR TEMPO DETERMINADO	1.910.47.130.001	3.1.90.04.00	894,17			
			VENCIMENTOS E VANTAGENS FIXAS - PESSOAL CIVIL	1.910.47.130.001	3.1.90.11.00	2.235,43			
			OBRIGAÇÕES PATRONAIS	1.910.47.130.001	3.1.90.13.00	482,85			
			DESPESAS DE EXERCÍCIOS ANTERIORES	1.910.47.130.001	3.1.90.92.00	8,94			
			3 OUTRAS DESPESAS CORRENTES				1.672,11		
			DIÁRIAS - CIVIL	1.910.47.130.001	3.3.90.14.00	44,71			
			MATERIAL DE CONSUMO	1.910.47.130.001	3.3.90.30.00	89,42			
			PREMIAÇÕES CULTURAIS, ARTÍSTICAS, CIENTÍFICAS, DESPORTI	1.910.47.130.001	3.3.90.31.00	35,77			
			PASSAGENS E DESPESAS COM LOCOMOÇÃO	1.910.47.130.001	3.3.90.33.00	44,71			
			SERVIÇOS DE CONSULTORIA	1.910.47.130.001	3.3.90.35.00	107,30			
			OUTROS SERVIÇOS DE TERCEIROS - PESSOA FÍSICA	1.910.47.130.001	3.3.90.36.00	447,09			
			OUTROS SERVIÇOS DE TERCEIROS - PESSOA JURÍDICA	1.910.47.130.001	3.3.90.39.00	894,17			
			DESPESAS DE EXERCÍCIOS ANTERIORES	1.910.47.130.001	3.3.90.92.00	8,94			
			4 DESPESAS DE CAPIT					268,25	
			6 AMORTIZAÇÃO DA DÍVIDA				268,25		
			PRINCIPAL DA DÍVIDA CONTRATUAL RESGATADA	1.910.47.130.001	4.6.90.71.00	268,25			
			04.122.0408.2125.0000						1.216,08
			3 DESPESAS CORREN'					1.037,25	
			1 PESSOAL E ENCARGOS SOCIAIS				411,32		
			VENCIMENTOS E VANTAGENS FIXAS - PESSOAL CIVIL	1.910.47.130.001	3.1.90.11.00	312,96			
			OBRIGAÇÕES PATRONAIS	1.910.47.130.001	3.1.90.13.00	89,42			
			DESPESAS DE EXERCÍCIOS ANTERIORES	1.910.47.130.001	3.1.90.92.00	8,94			
			3 OUTRAS DESPESAS CORRENTES				625,93		
			DIÁRIAS - CIVIL	1.910.47.130.001	3.3.90.14.00	8,94			
			MATERIAL DE CONSUMO	1.910.47.130.001	3.3.90.30.00	8,94			
			PASSAGENS E DESPESAS COM LOCOMOÇÃO	1.910.47.130.001	3.3.90.33.00	26,83			
			SERVIÇOS DE CONSULTORIA	1.910.47.130.001	3.3.90.35.00	89,42			
			OUTROS SERVIÇOS DE TERCEIROS - PESSOA FÍSICA	1.910.47.130.001	3.3.90.36.00	44,71			
			OUTROS SERVIÇOS DE TERCEIROS - PESSOA JURÍDICA	1.910.47.130.001	3.3.90.39.00	447,09			
			4 DESPESAS DE CAPIT					178,83	
			4 INVESTIMENTOS				178,83		
			EQUIPAMENTOS E MATERIAL PERMANENTE	1.910.47.130.001	4.4.90.52.00	178,83			
			10.301.0408.2126.0000						3.004,40
			3 DESPESAS CORREN'					3.004,40	
			1 PESSOAL E ENCARGOS SOCIAIS				2.977,58		
			VENCIMENTOS E VANTAGENS FIXAS - PESSOAL CIVIL	1.910.47.130.001	3.1.90.11.00	2.378,49			
			OBRIGAÇÕES PATRONAIS	1.910.47.130.001	3.1.90.13.00	590,15			
			DESPESAS DE EXERCÍCIOS ANTERIORES	1.910.47.130.001	3.1.90.92.00	8,94			



PREFEITURA DO LAGOA DE ITAENGA

Rua 21 de Abril, 01 - CNPJ:11097250/0001-08

Orçamento Programa - Exercício de 2020

QUADRO AUXILIAR DE DETALHAMENTO DA DESPESA



Page 49

Documento Assinado Digitalmente por: MARIA DAS GRACAS DE ARRUDA SILVA
Assinado em: https://epec.tec.pe.gov.br/ptp/validar.php?oc:seam Código do documento: b67ed60a-66cc-487c-956d-be51aab16f2b

PODER	04	CONSÓRCIOS
ORGÃO	01	COMANAS
UNIDADE	02	ESCOLA PINTO FERREIRA DE ADMINISTRAÇÃO PÚBLICA -ESAP/COMANAS

Aplicacao Programada	Proj/Ativ	Finalidade	Categoria	Detalhada	Total Grupo	Total Categ.	Total F
		F.R. - C.A.					
Manutenção da Escola Pinto Ferreira de Administração Pública	12.122.0408.2129.0000						169,89
3	DESPESAS CORREN'					169,89	
3	OUTRAS DESPESAS CORRENTES				169,89		
	DIÁRIAS - CIVIL	1.910.47.130.001	3.3.90.14.00	17,88			
	MATERIAL DE CONSUMO	1.910.47.130.001	3.3.90.30.00	17,88			
	SERVIÇOS DE CONSULTORIA	1.910.47.130.001	3.3.90.35.00	44,71			
	OUTROS SERVIÇOS DE TERCEIROS - PESSOA FÍSICA	1.910.47.130.001	3.3.90.36.00	44,71			
	OUTROS SERVIÇOS DE TERCEIROS - PESSOA JURÍDICA	1.910.47.130.001	3.3.90.39.00	44,71			
TOTAL							169,89



PREFEITURA DO LAGOA DE ITAENGA

Rua 21 de Abril, 01 - CNPJ:11097250/0001-08

Orçamento Programa - Exercício de 2020

QUADRO AUXILIAR DE DETALHAMENTO DA DESPESA



Page 4

Documento Assinado Digitalmente por: MARIA DAS GRACAS DE ARRUDA SILVA
Assinatura em: https://epec.tec.pe.gov.br/brp/validarDoc.seam Código do documento: b67ed60a-66cc-4a7c-956d-be51aab16f2b

PODER	04	CONSÓRCIOS
ORGÃO	01	COMANAS
UNIDADE	03	ESCOLA TÉCNICA PINTO FERREIRA - ESCOLA/COMANAS

Aplicacao Programada	Proj/Ativ	Finalidade	Categoria	Detalhada	Total Grupo	Total Categ.	Total F.R. - C.A.
Manutenção da Escola Técnica Pinto Ferreira	12.122.0408.2130.0000						196,72
3 DESPESAS CORREN'						196,72	
3 OUTRAS DESPESAS CORRENTES					196,72		
DIÁRIAS - CIVIL		1.910.47.130.001	3.3.90.14.00	44,71			
MATERIAL DE CONSUMO		1.910.47.130.001	3.3.90.30.00	17,88			
SERVIÇOS DE CONSULTORIA		1.910.47.130.001	3.3.90.35.00	44,71			
OUTROS SERVIÇOS DE TERCEIROS - PESSOA FÍSICA		1.910.47.130.001	3.3.90.36.00	44,71			
OUTROS SERVIÇOS DE TERCEIROS - PESSOA JURÍDICA		1.910.47.130.001	3.3.90.39.00	44,71			
TOTAL							196,72



PREFEITURA DO LAGOA DE ITAENGA

Rua 21 de Abril, 01 - CNPJ:11097250/0001-08

Orçamento Programa - Exercício de 2020

QUADRO AUXILIAR DE DETALHAMENTO DA DESPESA

Page 8

PODER	90	Reserva de Contingência
ORGÃO	99	Reserva de Contigência
UNIDADE	00	Reserva de Contingência

Aplicacao Programada	Proj/Ativ	Finalidade	Categoria	Detalhada	TotalGrupo	Total Categ.	Total F
		F.R. - C.A.					
Reserva de Contingência	99.999.9999.9003.0000						569.000,00
9 RESERVA DE CONTIN						569.000,00	
9 RESERVA DE CONTINGÊNCIA					569.000,00		
RESERVA DE CONTINGÊNCIA		1.001.00.001.001	9.9.99.99.00	569.000,00			
TOTAL							569.000,00

Documento Assinado Digitalmente por: MARIA DAS GRACAS DE ARRUDA SILVA
Assinado em: https://eic.eic.pe.gov.br/ptp/validarDoc.seam Código do documento: b67ed60a-66cc-4a7c-956d-be51aab16f2b