



# PREFEITURA DE LAGOA DO ITAENGA

Rua 21 de Abril, 01 - CNPJ:11097250/0001-08

Orçamento Programa - Exercício de 2024

Quadro 17

Page 1

## ANÁLISE DE APLICAÇÃO NA SAÚDE

	Previsão	Obrig.(15%)
<b>1. RECEITAS DE IMPOSTOS</b>	<b>2.943.000,00</b>	<b>441.450,00</b>
1.1 - Receita Resultante do Imposto sobre a Propriedade Predial e Territorial Urbana - IPTU	158.000,00	23.700,00
1.1.1 - IPTU	80.000,00	12.000,00
1.1.2 - Multas, Juros de Mora, Dívida Ativa e Outros Encargos do IPTU	78.000,00	11.700,00
1.2 - Receitas Resultante do Imposto sobre Transmissão Inter Vivos - ITBI	10.000,00	1.500,00
1.2.1 - ITBI	10.000,00	1.500,00
1.2.2 - Multas, Juros de Mora, Dívida Ativa e Outros Encargos do ITBI	0,00	0,00
1.3 - Receitas Resultante do Imposto sobre Serviços de Qualquer Natureza - ISS	955.000,00	143.250,00
1.3.1 - ISS	950.000,00	142.500,00
1.3.2 - Multas, Juros de Mora, Dívida Ativa e Outros Encargos do ISS	5.000,00	750,00
1.4 - Receitas Resultante do Imposto de Renda Retido na Fonte - IRRF	1.820.000,00	273.000,00
2. RECEITAS DE TRANSFERÊNCIAS CONSTITUCIONAIS E LEGAIS	52.515.000,00	7.877.250,00
2.1 - Cota-Parte FPM	34.200.000,00	5.130.000,00
2.2 - Cota-Parte ITR	55.000,00	8.250,00
2.3 - Cota-Parte IPVA	3.200.000,00	480.000,00
2.4 - Cota-Parte ICMS	15.000.000,00	2.250.000,00
2.5 - Cota-Parte IPI-Exportação	60.000,00	9.000,00
2.6 - Compensação Financeiras Provenientes de Impostos e Transf. Constitucionais	0,00	0,00
3 - TOTAL DAS RECEITAS RESULTANTES DE IMPOSTOS E TRANSFERÊNCIAS CONSTITUCIONAIS E LEGAIS = (1 + 2)	55.458.000,00	8.318.700,00
4. DESPESAS COM AÇÕES E SERVIÇOS PÚBLICOS DE SAÚDE (ASPS) - POR SUBFUNÇÃO E CATEGORIA ECONÔMICA	Fixado	
4.1 - ATENÇÃO BÁSICA	3.357.000,00	
4.1.1 - Despesas Correntes	3.307.000,00	
4.1.2 - Despesas de Capital	50.000,00	
4.2 - ASSISTÊNCIA HOSPITALAR E AMBULATORIAL	4.895.000,00	
4.2.1 - Despesas Correntes	4.770.000,00	
4.2.2 - Despesas de Capital	125.000,00	
4.3 - SUPORTE PROFISSIONAL E TERAPÊUTICO	55.000,00	
4.3.1 - Despesas Correntes	50.000,00	
4.3.2 - Despesas de Capital	5.000,00	
4.4 - VIGILÂNCIA SANITÁRIA	60.000,00	
4.4.1 - Despesas Correntes	49.000,00	
4.4.2 - Despesas de Capital	11.000,00	
4.5 - VIGILÂNCIA EPIDEMIOLÓGICA	550.000,00	
4.5.1 - Despesas Correntes	545.000,00	
4.5.2 - Despesas de Capital	5.000,00	
4.6 - ALIMENTAÇÃO E NUTRIÇÃO	0,00	
4.6.1 - Despesas Correntes	0,00	
4.6.2 - Despesas de Capital	0,00	
4.7 - OUTRAS SUBFUNÇÕES (X)	2.335.000,00	
4.7.1 - Despesas Correntes	2.325.000,00	

*Magnus*



**PREFEITURA DE LAGOA DO ITAENGA**  
Rua 21 de Abril, 01 - CNPJ:11097250/0001-08

Orçamento Programa - Exercício de 2024  
**LEGISLAÇÃO DA RECEITA**  
(Inc. III, § 1º, Art.2º)

Quadro 11  
Page 1

Código	Descrição	Fonte	Legislação
1000.00.0.0.00	RECEITAS CORRENTES.		
1100.00.0.0.00	IMPOSTOS, TAXAS E CONTRIBUIÇÕES DE MELHORIA		
1110.00.0.0.00	IMPOSTOS		
1112.00.0.0.00	IMPOSTOS SOBRE O PATRIMÔNIO		
1112.50.0.0.00	IMPOSTO SOBRE A PROPRIEDADE PREDIAL E TERRITORIAL URBANA	01 001	Código Tributário do Município
1112.50.0.1.00	IPTU - PRINCIPAL	01 001	Código Tributário do Município
1112.50.0.2.00	IPTU - MULTAS E JUROS	01 001	Código Tributário do Município
1112.50.0.3.00	IPTU - DIVIDA ATIVA	01 001	Código Tributário do Município
1112.53.0.0.00	ITBI-"INTER MORTIS"		
1112.53.0.1.00	ITBI-"INTER MORTIS"-PRINCIPAL	01 001	Art.156, inciso II da CF e Código Tributário do Município
1113.00.0.0.00	IMPOSTOS SOBRE A RENDA E PROVENTOS DE QUALQUER NATUREZA		
1113.03.0.0.00	IMPOSTO SOBRE A RENDA - RETIDO NA FONTE		
1113.03.1.0.00	IMPOSTO SOBRE A RENDA - RETIDO NA FONTE - TRABALHO		
1113.03.1.1.00	IRRF-TRABALHO-PRINCIPAL	01 001	Art. 158, inciso I da Constituição Federal
1113.03.4.0.00	IRRF- OUTROS RENDIMENTOS		
1113.03.4.1.00	IRRF- OUTROS RENDIMENTOS-PRINCIPAL	01 001	Art. 158, inciso I da Constituição Federal
1114.00.0.0.00	IMPOSTO PRODUÇÃO CIRCULAÇÃO MERCADORIAS SERVIÇOS		
1114.51.0.0.00	IMPOSTOS SOBRE SERVIÇOS		
1114.51.1.0.00	IMPOSTO SOBRE SERVIÇOS DE QUALQUER NATUREZA - ISSQN		
1114.51.1.1.00	ISSQN - PRINCIPAL	01 001	Art.156, inciso III da CF. e Código Tributário do Município
1114.51.1.1.01	IMPOSTO SOBRE SERVIÇOS DE QUALQUER NATUREZA - SIMPLES NACION	01 001	Art.156, inciso III da CF. e Código Tributário do Município
1114.51.1.2.00	ISSQN -MULTAS E JUROS	01 001	Código Tributário do Município
1114.51.1.3.00	ISSQN - DIVIDA ATIVA	01 001	Código Tributário do Município
1120.00.0.0.00	TAXAS		
1121.00.0.0.00	TAXAS PELO EXERCÍCIO DO PODER DE POLÍCIA		
1121.01.0.0.00	TAXAS DE INSPEÇÃO, CONTROLE E FISCALIZAÇÃO		
1121.01.0.1.00	TAXAS DE INSPEÇÃO, CONTROLE E FISCALIZAÇÃO - PRINCIPAL		
1121.01.0.1.01	TAXAS DE LICENÇA DE FUNC DE ESTABELECIMENTO COMERCIAL, INSDU	01 001	Código Tributário do Município

*Mgacelis*



**PREFEITURA DE LAGOA DO ITAENGA**

Rua 21 de Abril, 01 - CNPJ:11097250/0001-08

Orçamento Programa - Exercício de 2024

**LEGISLAÇÃO DA RECEITA**

(Inc. III, § 1º, Art.2º)

Quadro 11  
Page 2

Código	Discriminação	Fonte	Legislação
1121.01.0.1.02	TAXAS DE APREENSÃO, DEPOSITOS OU LIBERAÇÕES DE ANIMAIS	01 001	Código Tributário do Município
1121.01.0.1.04	TAXA DE UTILIZAÇÃO DE ÁREA DE DOMÍNIO PÚBLICO	01 001	Código Tributário do Município
1121.01.0.1.05	TAXA PARA EXECUÇÃO DE OBRAS	01 001	Código Tributário do Município
1121.50.0.0.00	TAXA DE FISCALIZAÇÃO DE VIGILÂNCIA SANITÁRIA	01 001	Código Tributário do Município
1121.50.0.1.00	TAXA DE FISCALIZAÇÃO DE VIGILÂNCIA SANITÁRIA - PRINCIPAL	01 001	Código Tributário do Município
1122.00.0.0.00	TAXAS PELA PRESTAÇÃO DE SERVIÇOS		
1122.01.0.0.00	TAXAS PELA PRESTAÇÃO DE SERVIÇOS EM GERAL		
1122.01.0.1.00	TAXAS PELA PRESTAÇÃO DE SERVIÇOS EM GERAL - PRINCIPAL	01 001	Código Tributário do Município
1122.01.0.1.01	TAXA DE CEMITÉRIOS	01 001	Código Tributário do Município
1122.01.0.1.02	TAXAS DE SERVIÇOS ADMINISTRATIVOS	01 001	Código Tributário do Município
1200.00.0.0.00	CONTRIBUIÇÕES		
1240.00.0.0.00	CONTRIBUIÇÃO PARA O CUSTEIO DO SERVIÇO DE ILUMINAÇÃO PÚBLICA		
1241.00.0.0.00	CONTRIBUIÇÃO PARA O CUSTEIO DO SERVIÇO DE ILUMINAÇÃO PÚBLICA		
1241.50.0.0.00	CONTRIBUIÇÃO PARA O CUSTEIO DO SERVIÇO DE ILUMINAÇÃO PÚBLICA		
1241.50.0.1.00	CONTRIBUIÇÃO PARA O CUSTEIO DO SERVIÇO DE ILUMINAÇÃO PÚBLICA	01 001	Art.149 da Constituição Federal
1300.00.0.0.00	RECEITA PATRIMONIAL		
1320.00.0.0.00	VALORES MOBILIÁRIOS		
1321.00.0.0.00	JUROS E CORREÇÕES MONETÁRIAS		
1321.01.0.0.00	REMUNERAÇÃO DE DEPOSITOS BANCÁRIOS		
1321.01.0.1.00	REMUNERAÇÃO DE DEPOSITOS BANCÁRIOS - PRINCIPAL		
1321.01.0.1.01	REMUNERAÇÃO DE DEPOSITOS BANCÁRIOS - PM	01 001	Legislação Específica
1321.01.0.1.02	REMUNERAÇÃO DE DEPOSITOS BANCÁRIOS VINCULADOS- FUNDEB	05 116	Legislação Específica
1321.01.0.1.03	REMUNERAÇÃO DE DEPOSITOS BANCÁRIOS VINCULADO - FMS	05 214	Legislação Específica
1321.01.0.1.04	REMUNERAÇÃO DE DEPOSITOS BANCÁRIOS VINCULADOS - FMAS	05 311	Legislação Específica
1321.01.0.1.07	REMUNERAÇÃO DE DEPOSITOS BANCÁRIOS VINCULADOS - QSE	05 120	Legislação Específica
1321.01.0.1.08	REMUNERAÇÃO DE DEPOSITOS BANCÁRIOS VINCULADOS - PDDE	05 121	Legislação Específica
1321.01.0.1.09	REMUNERAÇÃO DE DEPOSITOS BANCÁRIOS VINCULADOS - PNAE	05 122	Legislação Específica

*M. Magalhães*



# PREFEITURA DE LAGOA DO ITAENGA

Rua 21 de Abril, 01 - CNPJ:11097250/0001-08

Orçamento Programa - Exercício de 2024

## LEGISLAÇÃO DA RECEITA

(Inc. III, § 1º, Art.2º)

Quadro 11  
Page 3

Código	Discriminação	Fonte	Legislacao
1321.01.0.1.10	REMUNERAÇÃO DE DEPÓSITOS BANCÁRIOS VINCULADOS - PNATE	05 123	Legislação Específica
1321.01.0.1.12	REMUNERAÇÃO DE DEPÓSITOS BANCÁRIOS VINCULADOS - FUNDICA	01 001	Legislação Específica
1321.01.0.1.14	REMUNERAÇÃO DE DEP. BANCÁRIOS NÃO VINCULADOS - PM	01 001	Legislação Específica
1321.01.0.1.15	REMUNERAÇÃO DE DEP. BANCÁRIOS NÃO VINCULADOS - FMS	01 211	Legislação Específica
1321.01.0.1.16	REMUNERAÇÃO DE DEP. BANCÁRIOS NÃO VINCULADOS - FMAS	01 313	Legislação Específica
1390.00.0.0.00	DEMAIS RECEITAS PATRIMONIAIS		
1399.00.0.0.00	OUTRAS RECEITAS PATRIMONIAIS		
1399.99.0.0.00	OUTRAS RECEITAS PATRIMONIAIS		
1399.99.0.1.00	OUTRAS RECEITAS PATRIMONIAIS - PRINCIPAL		
1399.99.0.1.01	OUTRAS RECEITAS PATRIMONIAIS - PRINCIPAL	01 001	Legislação Específica
1700.00.0.0.00	TRANSFERÊNCIAS CORRENTES		
1710.00.0.0.00	TRANSFERÊNCIAS DA UNIÃO E DE SUAS ENTIDADES		
1711.00.0.0.00	TRANSFERÊNCIAS DECORRENTES DE PARTICIPAÇÃO NA RECEITA DA UNI		
1711.51.0.0.00	COTA-PARTE DO FUNDO DE PARTICIPAÇÃO DOS MUNICÍPIOS - FPM		
1711.51.1.0.00	COTA-PARTE DO FUNDO DE PARTICIPAÇÃO DOS MUNICÍPIOS - COTA ME		
1711.51.1.1.00	COTA-PARTE DO FPM- COTA MENSAL - PRINCIPAL	01 001	Art. 159, alínea "b" da Constituição Federal
1711.51.2.0.00	COTA-PARTE DO FUNDO DE PARTICIPAÇÃO DOS MUNICÍPIOS - COTAS E		
1711.51.2.1.00	COTA-PARTE DO FPM- COTAS EXTRAORDINARIAS - PRINCIPAL	01 001	Art. 159, alínea "d" da Constituição Federal
1711.52.0.0.00	COTA-PARTE DO IMPOSTO SOBRE A PROPRIEDADE TERRITORIAL RURAL		
1711.52.0.1.00	COTA-PARTE DO IMP. PROPIED.TERRIT.RURAL - PRINCIPAL	01 001	Art. 159 da Constituição Federal
1712.00.0.0.00	TRANSFERÊNCIAS DAS COMPENSAÇÕES FINANCEIRAS PELA EXPLORAÇÃO		
1712.51.0.0.00	COTA-PARTE DA COMPENSAÇÃO FINANCEIRA PELA EXPLORAÇÃO DE RECU		
1712.51.0.1.00	COTA-PARTE DA COMPENSAÇÃO FINANCEIRA PELA EXPLORAÇÃO DE RECU		
1712.51.0.1.01	CFM - DEPARTAMENTO NACIONAL DE PRODUTOS MINERAL	01 001	Art. 20, § 1º da Constituição Federal
1712.52.0.0.00	COTA-PARTE DA COMPENSAÇÃO FINANCEIRA PELA PRODUÇÃO DE PETRÓL		
1712.52.4.0.00	COTA-PARTE DO FUNDO ESPECIAL DO PETRÓLEO - FEP		
1712.52.4.1.00	COTA-PARTE DO FUNDO ESPECIAL DO PETRÓLEO - FEP - PRINCIPAL	01 001	Lei nº 9.478/97
1713.00.0.0.00	TRANSFERÊNCIAS DE RECURSOS DO SISTEMA ÚNICO DE SAÚDE - SUS		

*Magnific*



**PREFEITURA DE LAGOA DO ITAENGA**  
Rua 21 de Abril, 01 - CNPJ:11097250/0001-08

Orçamento Programa - Exercício de 2024  
**LEGISLAÇÃO DA RECEITA**  
(Inc. III, § 1º, Art.2º)

Quadro 11  
Page 4

Código	Descrição	Fonte	Legislação
1713.50.0.0.00	TRANSFERÊNCIAS DE RECURSOS DO SISTEMA ÚNICO DE SAÚDE - SUS -		
1713.50.1.0.00	TRANSFERÊNCIAS DE RECURSOS DO BLOCO DE MANUTENÇÃO DAS AÇÕES		
1713.50.1.1.00	TRANSFERÊNCIAS DE RECURSOS DO BLOCO DE MANUTENÇÃO DAS AÇÕES		
1713.50.1.1.01	PACS - PROGRAMA AGENTES COMUNITÁRIOS DE SAÚDE	05 214	Art. 198 da Constituição Federal, Art. 77 do ADCT e Portaria nº 2.979/2019
1713.50.1.1.02	INCENTIVO FINANC. DA APS - DESEMPENHO	05 214	Art. 198 da Constituição Federal, Art. 77 do ADCT e Portaria nº 2.979/2019
1713.50.1.1.03	INCENTIVO FINANC. DA APS - CAP. PONDERADA	05 214	Art. 198 da Constituição Federal, Art. 77 do ADCT e Portaria nº 2.979/2019
1713.50.1.1.04	INCENTIVO PARA AÇÕES ESTRATÉGICAS	05 214	Art. 198 da Constituição Federal, Art. 77 do ADCT e Portaria nº 2.979/2019
1713.50.1.1.06	TRANSF. RECURSOS ATENÇÃO PRIMÁRIA - INCREMENTO TEMPORÁRIO	05 214	Art. 198 da Constituição Federal, Art. 77 do ADCT e Portaria nº 2.979/2019
1713.50.1.1.13	INCREMENTO TEMPORÁRIO CUSTEIO ATENÇÃO PRIMÁRIA-EMENDA INDIVI	05 214	Art. 198 da Constituição Federal, Art. 77 do ADCT e Portaria nº 2.979/2019
1713.50.1.1.14	IMPLEMENTAÇÃO DE POLÍTICAS PARA A REDE CEGONHA	05 214	Art. 198 da Constituição Federal, Art. 77 do ADCT e Portaria nº 2.979/2019
1713.50.2.0.00	TRANSFERÊNCIAS DE RECURSOS DO BLOCO DE MANUTENÇÃO DAS AÇÕES		
1713.50.2.1.00	TRANSFERÊNCIAS DE RECURSOS DO BLOCO DE MANUTENÇÃO DAS AÇÕES		
1713.50.2.1.01	TRANSF. DE RECURSOS ATENÇÃO ESPECIALIZADA-PROCEDIMENTOS MAC	05 214	Art. 198 da Constituição Federal, Art. 77 do ADCT e Portaria nº 3992/2017
1713.50.2.1.02	TRANSF. DE RECURSOS ATENÇÃO ESPECIALIZADA- SAMU	05 214	Art. 198 da Constituição Federal, Art. 77 do ADCT e Portaria nº 3992/2017
1713.50.2.1.03	TRANSF. RECURSOS ATENÇÃO ESPECIALIZADA - INCREMENTO TEMPORAR	05 214	Art. 198 da Constituição Federal, Art. 77 do ADCT e Portaria nº 3992/2017
1713.50.2.1.04	INCREMENTO TEMPORARIO-ASSIST.HOSP.AMBULAT.-EMENDA INDIVIDUAL	05 214	Art. 198 da Constituição Federal, Art. 77 do ADCT e Portaria nº 2.979/2019
1713.50.3.0.00	TRANSFERÊNCIAS DE RECURSOS DO BLOCO DE MANUTENÇÃO DAS AÇÕES		
1713.50.3.1.00	TRANSFERÊNCIAS DE RECURSOS DO BLOCO DE MANUTENÇÃO DAS AÇÕES		
1713.50.3.1.01	TRANSF. DE RECURSOS DO SUS-INCENTIVO FINANC. VIGILÂNCIA SANI	05 214	Art. 198 da Constituição Federal, Art. 77 do ADCT e Portaria nº 2.687/2020
1713.50.3.1.02	TRANSF. DE RECURSOS DO SUS-INCENTIVO FINANC. AGENTE DE COMBA	05 214	Art. 198 da Constituição Federal, Art. 77 do ADCT e

*M. Magalhães*



# PREFEITURA DE LAGOA DO ITAENGA

Rua 21 de Abril, 01 - CNPJ:11097250/0001-08

Orçamento Programa - Exercício de 2024

## LEGISLAÇÃO DA RECEITA

(Inc. III, § 1º, Art.2º)

Quadro 11  
Page 5

Código	Discriminação	Fonte	Legislação
1713.50.3.1.03	TRANSF. DE RECURSOS DO SUS-INCENTIVO FINANC. VIGILÂNCIA EM S	05 214	Portaria de Consolidação nº 6/2017 Art. 198 da Constituição Federal, Art. 77 do ADCT e Portaria GM/M/S nº 49/2021
1713.50.4.0.00	TRANSFERÊNCIAS DE RECURSOS DO BLOCO DE MANUTENÇÃO DAS AÇÕES		
1713.50.4.1.00	TRANSFERÊNCIAS DE RECURSOS DO BLOCO DE MANUTENÇÃO DAS AÇÕES		
1713.50.4.1.01	TRANSF. DE RECURSOS DO SUS - ASSISTÊNCIA FARMACEUTICA BÁSICA	05 214	Art. 198 da Constituição Federal, Art. 77 do ADCT e Portaria de Consolidação nº 6/2017
1713.50.5.0.00	TRANSFERÊNCIAS DE RECURSOS DO BLOCO DE MANUTENÇÃO DAS AÇÕES		
1713.50.5.1.00	TRANSFERÊNCIAS DE RECURSOS DO BLOCO DE MANUTENÇÃO DAS AÇÕES		
1713.50.5.1.02	PISO SALARIAL DOS PROFISSIONAIS DE ENFERMAGEM	05 214	Lei 14.434/2023, Portaria GMM/S nº 1.135/2023
1714.00.0.0.00	TRANSFERÊNCIAS DE RECURSOS DO FUNDO NACIONAL DO DESENVOLVIME		
1714.50.0.0.00	TRANSFERÊNCIAS DO SALÁRIO-EDUCAÇÃO		
1714.50.0.1.00	TRANSFERÊNCIAS DO SALÁRIO-EDUCAÇÃO - PRINCIPAL	05 120	Art. 212 da Constituição Federal e Lei nº 10.832/2003
1714.51.0.0.00	TRANSFERÊNCIAS DIRETAS DO FNDE REFERENTES AO PROGRAMA DINHEI		
1714.51.0.1.00	TRANSFERÊNCIAS DIRETAS DO FNDE REFERENTES AO PROGRAMA DINHEI	05 121	Art. 212 da Constituição Federal e Lei nº 11.947/2009
1714.52.0.0.00	TRANSFERÊNCIAS REFERENTES AO PROGRAMA NACIONAL DE ALIMENTAÇÃO		
1714.52.0.1.00	TRANSFERÊNCIAS REFERENTES AO PROGRAMA NACIONAL DE ALIMENTAÇÃO	05 122	Art. 212 da Constituição Federal e Lei nº 11.947/2009
1714.53.0.0.00	TRANSFERÊNCIAS REFERENTES AO PROGRAMA NACIONAL DE APOIO AO T		
1714.53.0.1.00	TRANSFERÊNCIAS REFERENTES AO PROGRAMA NACIONAL DE APOIO AO T	05 123	Lei nº 10.880/2004
1714.99.0.0.00	OUTRAS TRANSFERÊNCIAS DIRETAS DO FUNDO NACIONAL DO DESENVOLV		
1714.99.0.1.00	OUTRAS TRANSFERÊNCIAS DIRETAS DO FUNDO NACIONAL DO DESENVOLV		
1714.99.0.1.01	OUTRAS TRANSFERÊNCIAS DO FNDE - PRINCIPAL	05 124	Legislação Específica
1715.00.0.0.00	TRANSFERÊNCIAS DE RECURSOS DE COMPLEMENTAÇÃO DA UNIÃO AO FUN		
1715.50.0.0.00	TRANSFERÊNCIAS DE RECURSOS DE COMPLEMENTAÇÃO DA UNIÃO AO FUN		
1715.50.0.1.00	TRANSFERÊNCIAS DE RECURSOS DE COMPLEMENTAÇÃO DA UNIÃO AO FUN		
1715.50.0.1.01	TRANSF. DE REC. DE COMPLEMENTAÇÃO DA UNIÃO AO FUNDEB - VAAT	05 117	Lei nº 14.113/2020
1715.51.0.0.00	TRANSFERÊNCIAS DE RECURSOS DE COMPLEMENTAÇÃO DA UNIÃO AO FUN		
1715.51.0.1.00	TRANSFERÊNCIAS DE RECURSOS DE COMPLEMENTAÇÃO DA UNIÃO AO FUN	05 117	Lei nº 14.113/2020
1716.00.0.0.00	TRANSFERÊNCIAS DE RECURSOS DO FUNDO NACIONAL DE ASSISTÊNCIA		

*Megasilis*



**PREFEITURA DE LAGOA DO ITAENGA**  
Rua 21 de Abril, 01 - CNPJ:11097250/0001-08

Orçamento Programa - Exercício de 2024  
**LEGISLAÇÃO DA RECEITA**  
(Inc. III, § 1º, Art.2º)

Código	Discriminação	Fonte	Legislacao
1751.50.0.1.00	TRANSFERENCIAS DE RECURSOS DO FUNDEB - PRINCIPAL	05 116	Lei nº 14.113/2020
1790.00.0.0.00	DEMAIS TRANSFERÊNCIAS CORRENTES		
1791.00.0.0.00	TRANSFERÊNCIAS DE PESSOAS FÍSICAS		
1791.01.0.0.00	TRANSFERÊNCIAS DE PESSOAS FÍSICAS PARA ÓRGÃOS E ENTIDADES DA		
1791.01.0.1.00	TRANSFERÊNCIAS DE PESSOAS FÍSICAS PARA ÓRGÃOS E ENTIDADES DA		
1791.01.0.1.01	TRANSFERÊNCIAS PESSOA FÍSICA - FMDCA	01 001	Legislação Especifica
1900.00.0.0.00	OUTRAS RECEITAS CORRENTES		
1910.00.0.0.00	MULTAS ADMINISTRATIVAS, CONTRATUAIS E JUDICIAIS		
1911.00.0.0.00	MULTAS ADMINISTRATIVAS, CONTRATUAIS E JUDICIAIS		
1911.07.0.0.00	MULTAS APLICADAS PELOS TRIBUNAIS DE CONTAS		
1911.07.0.1.00	MULTAS APLICADAS PELOS TRIBUNAIS DE CONTAS - PRINCIPAL	01 001	Legislação Especifica
1920.00.0.0.00	INDENIZAÇÕES, RESTITUIÇÕES E RESSARCIMENTOS		
1922.00.0.0.00	RESTITUIÇÕES		
1922.99.0.0.00	OUTRAS RESTITUIÇÕES		
1922.99.0.1.00	OUTRAS RESTITUIÇÕES - PRINCIPAL	01 001	Legislação Especifica
1922.99.0.1.01	OUTRAS RESTITUIÇÕES - FUNDECA	01 001	Legislação Especifica
1922.99.0.1.03	OUTRAS RESTITUIÇÕES - FMS	01 211	Legislação Especifica
2000.00.0.0.00	RECEITAS DE CAPITAL		
2200.00.0.0.00	ALIENAÇÃO DE BENS		
2220.00.0.0.00	ALIENAÇÃO DE BENS IMÓVEIS		
2221.00.0.0.00	ALIENAÇÃO DE BENS IMÓVEIS		
2221.01.0.0.00	ALIENAÇÃO DE BENS IMÓVEIS		
2221.01.0.1.00	ALIENAÇÃO DE BENS IMÓVEIS - PRINCIPAL	01 930	Legislação Especifica
2400.00.0.0.00	TRANSFERÊNCIAS DE CAPITAL		
2410.00.0.0.00	TRANSFERÊNCIAS DA UNIÃO E DE SUAS ENTIDADES		
2411.00.0.0.00	TRANSFERÊNCIAS DE RECURSOS DO SISTEMA ÚNICO DE SAÚDE - SUS		
2411.51.0.0.00	TRANSFERÊNCIAS DE RECURSOS DO SISTEMA ÚNICO DE SAÚDE - SUS -		
2411.51.1.0.00	TRANSFERÊNCIAS DE RECURSOS DO BLOCO DE ESTRUTURAÇÃO DA REDE		
2411.51.1.1.00	TRANSF.SUS-BLOCESTRU.REDE SAUDE-ATENÇ.PRIMARIA-PRINCIPAL		
2411.51.1.1.01	ESTRUTURAÇÃO DA ATENÇÃO BÁSICA EM SAÚDE - ACADEMIA SAÚDE	05 215	Legislação Especifica

*mgasubs*



**PREFEITURA DE LAGOA DO ITAENGA**  
Rua 21 de Abril, 01 - CNPJ:11097250/0001-08

Orçamento Programa - Exercício de 2024  
**LEGISLAÇÃO DA RECEITA**  
(Inc. III, § 1º, Art.2º)

Quadro 11  
Page 9

Código	Descrição	Fonte	Legislação
2411.51.2.0.00	TRANSFERÊNCIAS DE RECURSOS DO BLOCO DE ESTRUTURAÇÃO DA REDE		
2411.51.2.1.00	TRANSF.SUS-BLOCOESTRU.REDE SAUDE.ATENÇ.ESPEC-PRINCIPAL		
2411.51.2.1.01	ESTRUTURAÇÃO DA ATENÇÃO ESPECIALIZADA EM SAÚDE	05 215	Legislação Especifica
2412.00.0.0.00	TRANSFERÊNCIAS DE RECURSOS DO FUNDO NACIONAL DO DESENVOLVIME		
2412.50.0.0.00	TRANSFERÊNCIAS DE RECURSOS DESTINADOS A PROGRAMAS DE EDUCAÇÃO		
2412.50.9.0.00	OUTRAS TRANSFERÊNCIAS DESTINADAS A PROGRAMAS DE EDUCAÇÃO		
2412.50.9.1.00	OUTRAS TRANSFERÊNCIAS DESTIN.APROGRAMAS DE EDUCAÇÃO - PRINC.	05 125	Legislação Especifica
2414.00.0.0.00	TRANSFERÊNCIAS DE CONVÊNIOS DA UNIÃO E DE SUAS ENTIDADES		
2414.51.0.0.00	TRANSFERÊNCIAS DE CONVÊNIOS DA UNIÃO DESTINADAS A PROGRAMAS		
2414.51.0.1.00	TRANSFERÊNCIAS DE CONVÊNIOS DA UNIÃO A PROG.EDUC.-PRINCIPAL		
2414.51.0.1.01	TRANSFERÊNCIAS DE CONVÊNIOS DA UNIÃO DESTINADAS A EDUCAÇÃO	02 520	Legislação Especifica
2414.99.0.0.00	OUTRAS TRANSFERÊNCIAS DE CONVÊNIOS DA UNIÃO E DE SUAS ENTIDA		
2414.99.0.1.00	OUTRAS TRANSF.CONVÊNIOS DA UNIÃO E DE SUAS ENTID.-PRINCIPAL		
2414.99.0.1.01	OUTRAS TRANSFERÊNCIAS DE CONVÊNIOS DA UNIÃO - PM	05 510	Legislação Especifica
2420.00.0.0.00	TRANSFERÊNCIAS DOS ESTADOS E DO DISTRITO FEDERAL E DE SUAS E		
2421.00.0.0.00	TRANSFERÊNCIAS DE RECURSOS DO SISTEMA ÚNICO DE SAÚDE - SUS E		
2421.50.0.0.00	TRANSFERÊNCIAS DE RECURSOS DO SISTEMA ÚNICO DE SAÚDE - SUS D		
2421.50.0.1.00	TRANSFERÊNCIAS DE RECURSOS DO - SUS -PRINCIPAL		
2421.50.0.1.01	TRANSFERÊNCIAS DE RECURSOS DO - SUS - EMENDA PARLAMENTAR	02 213	Legislação Especifica
9000.00.0.0.00	(R) DEDUCOES DA RECEITA		
9500.00.0.0.00	(R) DEDUÇÕES DO FUNDEB		
9510.00.0.0.00	(R) DEDUÇÕES DO FUNDEB		
9510.00.0.0.01	(R) DEDUÇÕES DO FUNDEB - FPM	01 001	Art.159 da CF e Lei Federal Nº 14.113/2020
9510.00.0.0.02	(R) DEDUÇÕES DO FUNDEB - ITR	01 001	Art.158 da CF e Lei Federal Nº 14.113/2020
9510.00.0.0.03	(R) DEDUÇÕES DO FUNDEB - ICMS ESTADO	01 001	Art.155 da CF e Lei Federal Nº 14.113/2020
9510.00.0.0.04	(R) DEDUÇÕES DO FUNDEB - IPVA	01 001	Art.153 da CF e Lei Federal Nº 14.113/2020
9510.00.0.0.05	(R) DEDUÇÕES DO FUNDEB - IPI	01 001	Art.155 da CF e Lei Federal Nº 14.113/2020

*Megastelis*



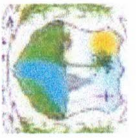

# PREFEITURA DE LAGOA DO ITAENGA

Rua 21 de Abril, 01 - CNPJ:11097250/0001-08

Orçamento Programa - Exercício de 2024

## ANÁLISE DE APLICAÇÃO NA SAÚDE

Quadro 17

Page 2

4.7.2 - Despesas de Capital	10.000,00
<b>5 - TOTAL (4.1 + 4.2 + 4.3 + 4.4 + 4.5 + 4.6 + 4.7)</b>	<b>11.252.000,00</b>
<b>6 - APLICAÇÃO DO CUMPRIMENTO DO LIMITE MÍNIMO PARA APLICAÇÃO EM ASPs</b>	<b>2.933.300,00</b>
6.1 - Diferença entre o Valor Aplicado e a Despesa Mínima a ser Aplicada (5 - 3)	
6.2 - PERCENTUAL DA RECEITA DE IMPOSTOS E TRANSFERÊNCIAS CONSTITUCIONAIS E LEGAIS APLICADO EM ASPs(5/3) * 100 (Mínimo de 15	20,29
<b>7 - RECEITAS ADICIONAIS PARA O FINANCIAMENTO DA SAÚDE NÃO COMPUTADAS NO CÁLCULO DO MÍNIMO</b>	<b>13.722.000,00</b>
<b>7.1 - RECEITAS DE TRANSFERÊNCIAS PARA A SAÚDE</b>	<b>13.522.000,00</b>
7.1.1 - Proveniente da União - Fundo a Fundo	13.522.000,00
7.1.2 - Proveniente dos Estados	200.000,00
7.1.3 - Proveniente de outros Municípios	0,00
<b>7.2 - RECEITA DE OPERAÇÕES DE CRÉDITO INTERNAS E EXTERNAS VINCULADAS A SAÚDE</b>	<b>0,00</b>
<b>7.3 - OUTRAS RECEITAS</b>	<b>0,00</b>
<b>8 - TOTAL DE RECEITAS ADICIONAIS PARA FINANCIAMENTO DA SAÚDE (7.1 + 7.2 + 7.3)</b>	<b>13.722.000,00</b>
<b>9 - DESPESAS COM SAÚDE POR SUBFUNÇÕES E CATEGORIA ECONÔMICA NÃO COMPUTADAS NO CÁLCULO DO MÍNIMO</b>	<b>6.445.000,00</b>
<b>9.1 - ATENÇÃO BÁSICA</b>	<b>5.495.000,00</b>
9.1.1 - Despesas Correntes	5.495.000,00
9.1.2 - Despesas de Capital	950.000,00
<b>9.2 - ASSISTÊNCIA HOSPITALAR E AMBULATORIAL</b>	<b>6.390.000,00</b>
9.2.1 - Despesas Correntes	5.340.000,00
9.2.2 - Despesas de Capital	1.050.000,00
<b>9.3 - SUPORTE PROFISSIONAL E TERAPÊUTICO</b>	<b>320.000,00</b>
9.3.1 - Despesas Correntes	320.000,00
9.3.2 - Despesas de Capital	0,00
<b>9.4 - VIGILÂNCIA SANITÁRIA</b>	<b>90.000,00</b>
9.4.1 - Despesas Correntes	90.000,00
9.4.2 - Despesas de Capital	0,00
<b>9.5 - VIGILÂNCIA EPIDEMIOLÓGICA</b>	<b>477.000,00</b>
9.5.1 - Despesas Correntes	467.000,00
9.5.2 - Despesas de Capital	10.000,00
<b>9.6 - ALIMENTAÇÃO E NUTRIÇÃO</b>	<b>0,00</b>
9.6.1 - Despesas Correntes	0,00
9.6.2 - Despesas de Capital	0,00
<b>9.7 - OUTRAS SUBFUNÇÕES</b>	<b>0,00</b>
9.7.1 - Despesas Correntes	0,00
9.7.2 - Despesas de Capital	0,00
<b>10 - TOTAL DAS DESPESAS NÃO COMPUTADAS NO CÁLCULO DO MÍNIMO (9.1 + 9.2 + 9.3 + 9.4 + 9.5 + 9.6 + 9.7)</b>	<b>13.722.000,00</b>
<b>19 - DESPESAS TOTAIS COM SAÚDE (Computadas e não computadas no cálculo do limite mínimo)</b>	<b>9.802.000,00</b>
20 - ATENÇÃO BÁSICA (4.1 + 9.1)	

*Megadus*

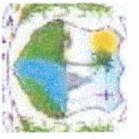

**PREFEITURA DE LAGOA DO ITAENGA**

Rua 21 de Abril, 01 - CNPJ:11097250/0001-08

Orçamento Programa - Exercício de 2024

**ANÁLISE DE APLICAÇÃO NA SAÚDE**

21 - ASSISTÊNCIA HOSPITALAR E AMBULATORIAL (4.2 + 9.2)	11.285.000,00
22 - SUPORTE PROFILÁTICO E TERAPÊUTICO (4.3 + 9.3)	375.000,00
23 - VIGILÂNCIA SANITÁRIA (4.4 + 9.4)	150.000,00
24 - VIGILÂNCIA EPIDEMIOLÓGICA (4.5 + 9.5)	1.027.000,00
25 - ALIMENTAÇÃO E NUTRIÇÃO (4.6 + 9.6)	0,00
26 - OUTRAS SUBFUNÇÕES (4.7 + 9.7)	2.335.000,00
<b>27 - TOTAL DAS DESPESAS COM SAÚDE (20 + 21 + 22 + 23 + 24 + 25 + 26)</b>	<b>24.974.000,00</b>

*Margarita*



# PREFEITURA DE LAGOA DO ITAENGA

Rua 21 de Abril, 01 - CNPJ:11097250/0001-08

Orçamento Programa - Exercício de 2024

## ANÁLISE DE APLICAÇÃO NO ENSINO

Page 1

### RECEITAS RESULTANTE DE IMPOSTOS (Caput do art. 212 da Constituição)

#### 1. RECEITAS DE IMPOSTOS

- 1.1 - Receitas Resultante do Imposto sobre a Propriedade Predial e Territorial Urbana - IPTU
- 1.2 - Receitas Resultante do Imposto sobre Transmissão Inter Vivos - ITBI
- 1.3 - Receitas Resultante do Imposto sobre Serviços de Qualquer Natureza - ISS
- 1.4 - Receitas Resultante do Imposto de Renda Retido na Fonte - IRRF

#### 2. RECEITAS DE TRANSFERÊNCIAS CONSTITUCIONAIS E LEGAIS

##### 2.1 - Cota-Parte FPM

- 2.1.1 - Parcela referente à CF, art. 159, I alínea b
- 2.1.2 - Parcela referente à CF, art. 159, I alínea "d" e "e"
- 2.2 - Cota-Parte ICMS
- 2.3 - Cota-Parte IPI-Exportação
- 2.4 - Cota-Parte ITR
- 2.5 - Cota-Parte IPVA
- 2.6 - Cota-Parte IOF-Ouro
- 2.7 - Compensações Financeiras Provenientes de Impostos e Transferências Constitucionais

#### 3. TOTAL DA RECEITA DE IMPOSTOS (1+2)

#### 4. RECEITAS DESTINADAS AO FUNDEB

- 4.1 - Cota-Parte FPM Destinada ao FUNDEB - (20% de 2.1.1)
- 4.2 - Cota-Parte ICMS Destinada ao FUNDEB - (20% de 2.2)
- 4.3 - Cota-Parte IPI-Exportação Destinada ao FUNDEB - (20% de 2.3)
- 4.4 - Cota-Parte ITR Destinada ao FUNDEB - (20% de 2.4)
- 4.5 - Cota-Parte IPVA Destinada ao FUNDEB - (20% de 2.5)
- 4.6 - Cota-Parte Compensações Financeiras Destinada ao FUNDEB - (20% de 2.7)

#### 5. RECEITAS RECEBIDAS DO FUNDEB

##### 5.1 - FUNDEB - Impostos e Transferências de Impostos

- 5.1.1 - Principal
- 5.1.2 - Rendimentos de Aplicações Financeiras
- 5.1.3 - Ressarcimento de recursos do Fundeb

##### 5.2 - FUNDEB - Complementação da União - VAAF

- 5.2.1 - Principal
- 5.2.2 - Rendimentos de Aplicações Financeiras
- 5.2.3 - Ressarcimento de recursos do Fundeb

##### 5.3 - FUNDEB - Complementação da União - VAAT

- 5.3.1 - Principal
- 5.3.2 - Rendimentos de Aplicações Financeiras
- 5.3.3 - Ressarcimento de recursos do Fundeb

##### 5.4 - FUNDEB - Complementação da União - VAAR

- 5.4.1 - Principal
- 5.4.2 - Rendimentos de Aplicações Financeiras
- 5.4.3 - Ressarcimento de recursos do Fundeb

#### 6. RESULTADO LÍQUIDO DAS TRANSFERÊNCIAS DO FUNDEB (5.1.1 - 4)

	Valor Previsto	Obrig.(25%)
<b>1. RECEITAS DE IMPOSTOS</b>	<b>2.943.000,00</b>	<b>735.750,00</b>
1.1 - Receitas Resultante do Imposto sobre a Propriedade Predial e Territorial Urbana - IPTU	158.000,00	39.500,00
1.2 - Receitas Resultante do Imposto sobre Transmissão Inter Vivos - ITBI	10.000,00	2.500,00
1.3 - Receitas Resultante do Imposto sobre Serviços de Qualquer Natureza - ISS	955.000,00	238.750,00
1.4 - Receitas Resultante do Imposto de Renda Retido na Fonte - IRRF	1.820.000,00	455.000,00
<b>2. RECEITAS DE TRANSFERÊNCIAS CONSTITUCIONAIS E LEGAIS</b>	<b>55.915.000,00</b>	<b>13.978.750,00</b>
<b>2.1 - Cota-Parte FPM</b>	<b>37.600.000,00</b>	<b>9.400.000,00</b>
2.1.1 - Parcela referente à CF, art. 159, I alínea b	34.200.000,00	8.550.000,00
2.1.2 - Parcela referente à CF, art. 159, I alínea "d" e "e"	3.400.000,00	850.000,00
2.2 - Cota-Parte ICMS	15.000.000,00	3.750.000,00
2.3 - Cota-Parte IPI-Exportação	60.000,00	15.000,00
2.4 - Cota-Parte ITR	55.000,00	13.750,00
2.5 - Cota-Parte IPVA	3.200.000,00	800.000,00
2.6 - Cota-Parte IOF-Ouro	0,00	0,00
2.7 - Compensações Financeiras Provenientes de Impostos e Transferências Constitucionais	0,00	0,00
<b>3. TOTAL DA RECEITA DE IMPOSTOS (1+2)</b>	<b>58.858.000,00</b>	<b>0,00</b>
<b>4. RECEITAS DESTINADAS AO FUNDEB</b>	<b>10.503.000,00</b>	
4.1 - Cota-Parte FPM Destinada ao FUNDEB - (20% de 2.1.1)	6.840.000,00	
4.2 - Cota-Parte ICMS Destinada ao FUNDEB - (20% de 2.2)	3.000.000,00	
4.3 - Cota-Parte IPI-Exportação Destinada ao FUNDEB - (20% de 2.3)	12.000,00	
4.4 - Cota-Parte ITR Destinada ao FUNDEB - (20% de 2.4)	11.000,00	
4.5 - Cota-Parte IPVA Destinada ao FUNDEB - (20% de 2.5)	640.000,00	
4.6 - Cota-Parte Compensações Financeiras Destinada ao FUNDEB - (20% de 2.7)	0,00	
<b>5. RECEITAS RECEBIDAS DO FUNDEB</b>	<b>22.525.000,00</b>	
<b>5.1 - FUNDEB - Impostos e Transferências de Impostos</b>	<b>19.025.000,00</b>	
5.1.1 - Principal	19.000.000,00	
5.1.2 - Rendimentos de Aplicações Financeiras	25.000,00	
5.1.3 - Ressarcimento de recursos do Fundeb	0,00	
<b>5.2 - FUNDEB - Complementação da União - VAAF</b>	<b>2.400.000,00</b>	
5.2.1 - Principal	2.400.000,00	
5.2.2 - Rendimentos de Aplicações Financeiras	0,00	
5.2.3 - Ressarcimento de recursos do Fundeb	0,00	
<b>5.3 - FUNDEB - Complementação da União - VAAT</b>	<b>1.100.000,00</b>	
5.3.1 - Principal	1.100.000,00	
5.3.2 - Rendimentos de Aplicações Financeiras	0,00	
5.3.3 - Ressarcimento de recursos do Fundeb	0,00	
<b>5.4 - FUNDEB - Complementação da União - VAAR</b>	<b>0,00</b>	
5.4.1 - Principal	0,00	
5.4.2 - Rendimentos de Aplicações Financeiras	0,00	
5.4.3 - Ressarcimento de recursos do Fundeb	0,00	
<b>6. RESULTADO LÍQUIDO DAS TRANSFERÊNCIAS DO FUNDEB (5.1.1 - 4)</b>	<b>8.497.000,00</b>	

*mgardis*



**PREFEITURA DE LAGOA DO ITAENGA**  
Rua 21 de Abril, 01 - CNPJ:11097250/0001-08

Orçamento Programa - Exercício de 2024

**ANÁLISE DE APLICAÇÃO NO ENSINO**

6.1 - ACRESCIMO RESULTANTE DAS TRANSFERÊNCIAS DO FUNDEB  
6.2 - DECRESCIMO RESULTANTE DAS TRANSFERÊNCIAS DO FUNDEB

8.497.000,00  
0,00

**DESPESAS DO FUNDEB**

**7. PROFESSIONAIS DA EDUCAÇÃO BÁSICA**

**7.1 - Educação Infantil**

7.1.1 - Creche

21.807.000,00  
2.550.000,00

7.1.2 - Pré-Escola

7.2 - Ensino Fundamental

0,00  
2.550.000,00  
19.257.000,00

**8. OUTRAS DESPESAS**

**8.1 - Educação Infantil**

8.1.1 - Creche

718.000,00  
97.000,00

8.1.2 - Pré-Escola

8.2 - Ensino Fundamental

30.000,00  
67.000,00  
621.000,00

**9. TOTAL DAS DESPESAS DO FUNDEB (7+8)**

22.525.000,00

**DESPESAS CUSTEADAS COM RECURSOS DO FUNDEB RECEBIDOS NO EXERCÍCIO**

- 10. Total das Despesas do FUNDEB com Profissionais da Educação Básica
- 11. Total das Despesas custeadas com FUNDEB - Impostos e Transferências de Impostos
- 12. Total das Despesas custeadas com FUNDEB - Complementação da União - VAAF
- 13. Total das Despesas custeadas com FUNDEB - Complementação da União - VAAT
- 14. Total das Despesas custeadas com FUNDEB - Complementação da União - VAAR
- 15. Total das Despesas custeadas com FUNDEB - Complementação da União - VAAT aplicadas na Educação Infantil
- 16. Total das Despesas custeadas com FUNDEB - Complementação da União - VAAT aplicadas em Despesa de Capital

21.807.000,00  
19.025.000,00  
2.400.000,00  
1.100.000,00  
0,00  
850.000,00  
250.000,00

**INDICADORES - Art. 212-A, Inciso XI e § 3º - Constituição Federal**

- 17. Mínimo de 70% do FUNDEB na Remuneração dos Profissionais da Educação Básica
- 18. Percentual de 50% da Complementação da União ao FUNDEB (VAAT) na Educação Infantil
- 19. Mínimo de 15% da Complementação da União ao FUNDEB (VAAT) em Despesa de Capital

96,81  
77,27  
22,73

**DESPESAS COM MANUTENÇÃO E DESENVOLVIMENTO DO ENSINO - MDE - CUSTEADAS COM RECEITA DE IMPOSTOS (EXCETO FUNDEB)**

**20. EDUCAÇÃO INFANTIL**

20.1 - Creche

1.409.000,00

20.2 - Pré-escola

1.264.000,00

21. ENSINO FUNDAMENTAL

145.000,00

**22. TOTAL DAS DESPESAS COM AÇÕES TÍPICAS DE MDE (20 + 21)**

4.297.000,00  
5.706.000,00

**APURAÇÃO DAS DESPESAS PARA FINS DE LIMITE MÍNIMO CONSTITUCIONAL**

- 23. TOTAL DAS DESPESAS DE MDE CUSTEADAS COM RECURSOS DE IMPOSTOS (FUNDEB E RECEITAS DE IMPOSTOS)
- 24. RESULTADOS LÍQUIDOS DAS TRANSFERÊNCIAS DO FUNDEB
- 25. TOTAL DAS DESPESAS PARA FINS DE LIMITE (23 - 24)
- 26. PERCENTUAL DE APLICAÇÃO EM MDE SOBRE A RECEITA LÍQUIDA DE IMPOSTOS ((25)/(3)x100) - LIMITE CONSTITUCIONAL 25%

24.731.000,00  
8.497.000,00  
16.234.000,00  
27,58

*Magnólis*

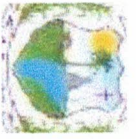

# PREFEITURA DE LAGOA DO ITAENGA

Rua 21 de Abril, 01 - CNPJ:11097250/0001-08

Orçamento Programa - Exercício de 2024

## ANÁLISE DE APLICAÇÃO NO ENSINO

### RECEITAS ADICIONAIS PARA FINANCIAMENTO DO ENSINO (Obrigatório 100%)

#### 27. RECEITA DE TRANSFERÊNCIA DO FNDE (INCLUINDO RENDIMENTOS DE APLICAÇÃO FINANCEIRA)

27.1 - Salário-Educação	1.009.000,00
27.2 - PDDE	555.000,00
27.3 - PNAE	9.000,00
27.4 - PNATE	355.000,00
27.5 - Outras Transferências do FNDE	75.000,00
28. RECEITA DE TRANSFERÊNCIAS DE CONVÊNIOS	15.000,00
29. RECEITA DE ROYALTIES DESTINADOS À EDUCAÇÃO	0,00
30. RECEITA DE OPERAÇÕES DE CRÉDITO VINCULADAS À EDUCAÇÃO	0,00
31. OUTRAS RECEITAS PARA FINANCIAMENTO DO ENSINO	0,00
<b>32. TOTAL DAS OUTRAS RECEITAS ADICIONAIS DO ENSINO (27 + 28 + 29 + 30 + 31)</b>	<b>1.009.000,00</b>

### DESPESAS CUSTEADAS COM RECEITAS ADICIONAIS PARA FINANCIAMENTO DO ENSINO

33. EDUCAÇÃO INFANTIL	265.000,00
33.1 - Creche	15.000,00
33.2 - Pré-Escola	250.000,00
34. ENSINO FUNDAMENTAL	1.864.000,00
35. ENSINO MÉDIO	0,00
36. ENSINO SUPERIOR	20.000,00
37. ENSINO PROFISSIONAL NÃO INTEGRADO AO ENSINO REGULAR	0,00
<b>38. TOTAL DAS DESPESAS CUSTEADAS COM RECEITAS ADICIONAIS PARA FINANCIAMENTO DO ENSINO (33 + 34 + 35 + 36 + 37)</b>	<b>2.149.000,00</b>

*M. Magalhães*



SECRETARIA DE  
**LAGOA DE ITAENGA**  
CASA Nº 100 - RUA DO RIO DO CARRETO

DEMONSTRATIVO DOS RECURSOS DESTINADOS A CRIANÇA E AO ADOLESCENTE

RECEITA MUNICIPAL PREVISTA NESTE ORÇAMENTO	Valor em R\$	%
1. Receitas Correntes	114.653.000,00	95,78
2. Receitas de Capital	5.050.000,00	4,22
<b>3 - TOTAL DAS RECEITAS = (1 + 2)</b>	<b>119.703.000,00</b>	<b>100,00</b>

DESPESA DESTINADA A PROMOÇÃO DA CRIANÇA E DO ADOLESCENTE	Valor em R\$	%
8.243 Assistência à Criança e ao Adolescente	6.507.000,00	5,44
<b>TOTAL DAS DESPESAS</b>	<b>6.507.000,00</b>	<b>5,44</b>

*Mgs*



PREFETURA DE  
**LAGOA DE ITAENGA**  
MUNICÍPIO DO PERNAMBUCO

**DEMONSTRATIVO DOS RECURSOS DESTINADOS A RESERVA DE CONTINGÊNCIA**

<b>RECEITA CORRENTE PREVISTA NESTE ORÇAMENTO</b>	<b>Valor em R\$</b>	<b>%</b>
Receita Corrente Líquida	104.150.000,00	100,00
<b>TOTAL</b>	<b>104.150.000,00</b>	<b>100,00</b>

<b>DESPESA DESTINADA A RESERVA DE CONTINGÊNCIA</b>	<b>Valor em R\$</b>	<b>%</b>
Reserva de Contingência	1.100.000,00	1,06
<b>TOTAL</b>	<b>1.100.000,00</b>	<b>1,06</b>

*Handwritten signature in blue ink.*



# PREFEITURA DE LAGOA DO ITAENGA

Rua 21 de Abril, 01

11097250/0001-08

Exercício: 2024

## RECEITA PREVISTA

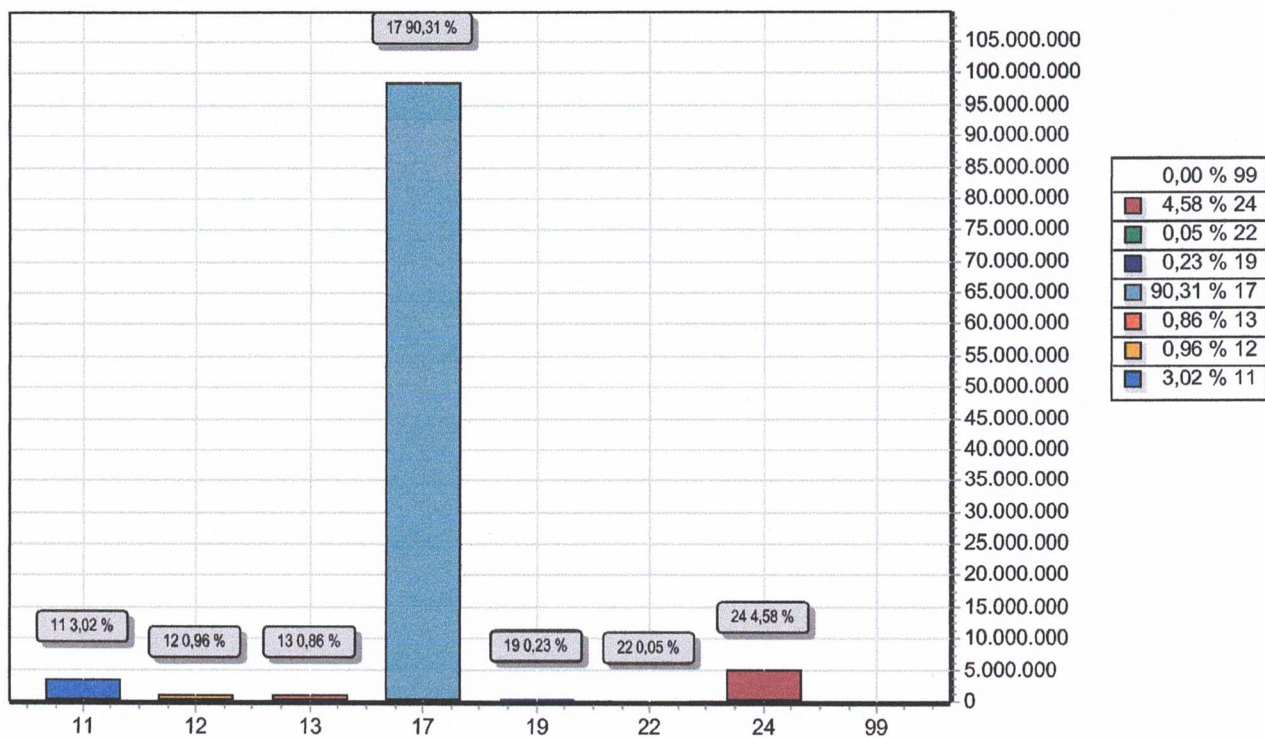

CODIGO		PREVISTO
11	IMPOSTOS, TAXAS E CONTRIBUIÇÕES DE MELHORIA	3.298.000,00
12	CONTRIBUIÇÕES	1.045.000,00
13	RECEITA PATRIMONIAL	936.000,00
17	TRANSFERENCIAS CORRENTES	98.618.000,00
19	OUTRAS RECEITAS CORRENTES	253.000,00
22	ALIENAÇÃO DE BENS	50.000,00
24	TRANSFERÊNCIAS DE CAPITAL	5.000.000,00
99	RECURSOS ARRECADADOS EM EXERCICIOS ANTERIORES	
TOTAL		109.200.000,00

*Mgs*





**PREFEITURA DE LAGOA DO ITAENGA**  
Rua 21 de Abril, 01  
11097250/0001-08  
**CONSOLIDAÇÃO GERAL DA DESPESA**

Exercício: 2024

CODIGO	ESPECIFICAÇÃO	DOTAÇÃO
001	Ordinário	31.662.000,00
001	Recursos Proprios do Municipio	31.662.000,00
111	Impostos e Transferências - Educação	6.486.000,00
001	Impostos e Transferências - Educação	6.486.000,00
112	Transferências do FUNDEB 70%	18.557.000,00
001	Transferências do FUNDEB 70%	18.557.000,00
113	Transferências do FUNDEB 30%	468.000,00
001	Transferências do FUNDEB 30%	468.000,00
114	FUNDEB 70%-Complementação da União	3.250.000,00
001	Transf.FUNDEB 70% - Compl. da União	3.250.000,00
115	FUNDEB 30%-Complementação da União	250.000,00
001	Transf.FUNDEB 30% - Compl. da União	250.000,00
120	Transferências do Salário- Educação	555.000,00
001	Transferência do Salário- Educação	555.000,00
121	Transferências do FNDE - PDDE	9.000,00
001	PDDE	9.000,00
122	Transferências do FNDE - PNAE	355.000,00
001	PNAE	355.000,00
123	Transferências do FNDE - PNATE	75.000,00
001	PNATE	75.000,00
124	Outras Transf. de Recursos do FNDE	15.000,00
001	Outras Transferências do FNDE	15.000,00
125	Transf.Convênios/Contratos Educação	1.000.000,00
001	Convênios Educação	1.000.000,00
190	Outros Recursos Vinculados a Educação	120.000,00
001	PETE-Transporte Escolar	120.000,00
211	Receitas e Transf. de Impostos - Saúde	11.252.000,00
001	Recursos Próprios-Saúde	11.252.000,00
213	Transf. Fundo a Fundo SUS-Estado	400.000,00
001	Recursos do SUS-Estado	400.000,00
214	Transf. Fundo a Fundo SUS-Custeio	12.522.000,00
001	Recursos do SUS-Custeio	12.522.000,00
002	Recursos do SUS - ACS / ACE	9.222.000,00
003	Recursos do SUS - Enfermagem	2.300.000,00
215	Transf. Fundo a Fundo SUS-Investimentos	1.000.000,00
001	Recursos do SUS-Investimentos	1.000.000,00
311	Transf.Fundo Nacional Assistência Social	2.000.000,00
001	Transferencia do FNAS	2.000.000,00
313	Transferências do Tesouro Municipal	1.135.000,00
		1.135.000,00
		17.034.000,00

*Margaritis*

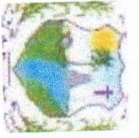

**PREFEITURA DE LAGOA DO ITAENGA**  
Rua 21 de Abril, 01  
11097250/0001-08  
Exercício: 2024  
**CONSOLIDAÇÃO GERAL DA DESPESA**

CODIGO	ESPECIFICAÇÃO	DOTAÇÃO
313	Transferências do Tesouro Municipal	17.034.000,00
001	Recursos Próprios - Assistência Social	17.034.000,00
390	Outros Recursos Vinculados a Assistência	205.000,00
001	Recursos do FEAS	205.000,00
510	Outras Transf. de Convênios-União	1.000.000,00
001	Convênios da União	1.000.000,00
520	Outras Transf. de Convênios - Estado	800.000,00
001	Convênios do Estado	800.000,00
930	Recursos de Alienação de Bens/Ativos	50.000,00
001	Alienação de Bens	50.000,00
<b>TOTAL</b>		<b>109.200.000,00</b>

*Magnolia*



PREFEITURA DE  
**LAGOA DE ITAENGA**  
AVANÇANDO NO RUMO CERTO

**DEMONSTRATIVO REGIONALIZADO DO EFEITO, SOBRE AS RECEITAS E  
DESPESAS, DECORRENTE DE ISENÇÕES, ANISTIAS, REMISSÕES, SUBSÍDIOS E  
BENEFÍCIOS DE NATUREZA FINANCEIRA, TRIBUTÁRIA E CREDITÍCIA**

**FUNDAMENTAÇÃO**

Em conformidade ao disposto no art. 165, § 6º da Constituição Federal, o Poder Executivo Municipal esclarece que não está previsto no Orçamento Municipal para o exercício de 2024 nenhum efeito sobre receita e despesa decorrentes de isenções, anistias, remissões, subsídios e benefícios de natureza financeira, tributária e creditícia.

Por conseguinte, não há valores a demonstrar em decorrência de isenções, anistias, remissões, subsídios e benefícios de natureza financeira, tributária e creditícia, no exercício de 2024.

**GABINETE DA PREFEITA**, Lagoa de Itaenga, 28 de novembro de 2023

**MARIA DAS GRAÇAS DE ARRUDA SILVA**  
Prefeita Constitucional



**PREFEITURA DE LAGOA DO ITAENGA**  
Rua 21 de Abril, 01 - CNPJ:11097250/0001-08

Orçamento Programa - Exercício de 2024  
**EVOLUÇÃO DA RECEITA**

(Inc.III, Art.22º)

Quadro 09  
Page 1

Codigo	Discriminação	Receita Arrecadada				Receita Prevista	
		2020	2021	2022	2023	2024	
1000.00.0.0	RECEITAS CORRENTES.						
1100.00.0.0	IMPOSTOS, TAXAS E CONTRIBUIÇÕES DE MI	2.833.957,10	1.687.921,08	2.749.152,84	1.988.000,00	3.298.000,00	
1200.00.0.0	CONTRIBUIÇÕES	527.251,80	814.747,94	950.367,38	872.000,00	1.045.000,00	
1300.00.0.0	RECEITA PATRIMONIAL	12.783,99	56.725,87	695.681,87	500.000,00	936.000,00	
1600.00.0.0	RECEITA DE SERVIÇOS	57.497.494,38	62.754.466,39	89.061.686,72	102.271.400,00	109.121.000,00	
1700.00.0.0	TRANSFERÊNCIAS CORRENTES	73.622,21	152.790,39	137.791,22	202.000,00	253.000,00	
1900.00.0.0	OUTRAS RECEITAS CORRENTES						
	Sub Total	60.945.109,48	65.466.651,67	93.594.680,03	105.833.400,00	114.653.000,00	
2000.00.0.0	RECEITAS DE CAPITAL						
2100.00.0.0	OPERAÇÕES DE CRÉDITO				50.000,00	50.000,00	
2200.00.0.0	ALIENAÇÃO DE BENS	3.298.853,19	931.216,91	143.688,18	5.000.000,00	5.000.000,00	
2400.00.0.0	TRANSFERÊNCIAS DE CAPITAL						
	Sub Total	3.298.853,19	931.216,91	143.688,18	5.050.000,00	5.050.000,00	
7000.00.0.0	RECEITAS CORRENTES. (INTRA)						
	Sub Total	0,00	0,00	0,00	0,00	0,00	
8000.00.0.0	RECEITAS DE CAPITAL (INTRA)						
	Sub Total	0,00	0,00	0,00	0,00	0,00	
9000.00.0.0	(R) DEDUÇÕES DA RECEITA						
9500.00.0.0	(R) DEDUÇÕES DO FUNDEB	-5.375.927,25	-6.370.022,83	-9.163.781,96	-9.882.400,00	-10.503.000,00	
9900.00.0.0	(R) OUTRAS DEDUÇÕES						
	Sub Total	-5.375.927,25	-6.370.022,83	-9.163.781,96	-9.882.400,00	-10.503.000,00	

*M. G. S. S.*



**PREFEITURA DE LAGOA DO ITAENGA**

Rua 21 de Abril, 01 - CNPJ: 11097250/0001-08

Orçamento Programa - Exercício de 2024

**EVOLUÇÃO DA RECEITA**

(Inc. III, Art. 22º)

Codigo	Discriminação	Receita Arrecadada				Receita Prevista	
		2020	2021	2022	2023	2024	
9990.00.0.0	RECURSOS ARRECADADOS EM EXERCICIOS						
	Sub Total	0,00	0,00	0,00	0,00	0,00	
<b>TOTAL</b>		58.868.035,42	60.027.845,75	84.574.586,25	101.001.000,00	109.200.000,00	

*mgasals*

**PREFEITURA DE LAGOA DO ITAENGA**

Rua 21 de Abril, 01 - CNPJ:11097250/0001-08

Orçamento Programa - Exercício de 2024

**EVOLUÇÃO DA DESPESA**

(Inc. III, Art. 22)

Quadro 10

Page 1

Codigo	Discriminação	DESPESA		
		Realizada 2022	Fixada 2023	Prevista 2024
<b>DESPESAS CORRENTES</b>				
3 1	PESSOAL E ENCARGOS SOCIAIS	51.445.918,70	56.316.552,00	61.195.000,00
3 2	JUROS E ENCARGOS DA DÍVIDA		5.000,00	5.000,00
3 3	OUTRAS DESPESAS CORRENTES	24.053.279,06	33.171.648,00	36.257.000,00
	Sub Total	75.499.197,76	89.493.200,00	97.457.000,00
<b>DESPESAS DE CAPITAL</b>				
4 4	INVESTIMENTOS	2.353.141,48	8.537.800,00	8.643.000,00
4 6	AMORTIZAÇÃO DA DÍVIDA	1.924.310,17	2.000.000,00	2.000.000,00
	Sub Total	4.277.451,65	10.537.800,00	10.643.000,00
<b>RESERVA DE CONTINGÊNCIA</b>				
9 9	RESERVA DE CONTINGÊNCIA		970.000,00	1.100.000,00
	Sub Total	0,00	970.000,00	1.100.000,00
	<b>TOTAL</b>	<b>79.776.649,41</b>	<b>101.001.000,00</b>	<b>109.200.000,00</b>

*mqassels*



**PREFEITURA DE LAGOA DO ITAENGA**

Rua 21 de Abril, 01 - CNPJ:11097250/0001-08  
Orçamento Programa - Exercício de 2024  
**DEMONSTRATIVO DA RECEITA E DESPESA SEGUNDO AS CATEGORIAS ECONOMICAS**  
(Inc.II, §1º, Art.2º)

Anexo 01

Page 1

RECEITA	R\$	R\$
---------	-----	-----

RECEITAS CORRENTES		
IMPOSTOS, TAXAS E CONTRIBUIÇÕES DE MELHORIA	3.298.000,00	
CONTRIBUIÇÕES	1.045.000,00	
RECEITA PATRIMONIAL	936.000,00	
TRANSFERÊNCIAS CORRENTES	109.121.000,00	
OUTRAS RECEITAS CORRENTES	253.000,00	
(R) DEDUÇÕES DO FUNDEB	-10.503.000,00	
<b>SUB TOTAL</b>		<b>104.150.000,00</b>

TOTAL		<b>104.150.000,00</b>
SUPERAVIT DO ORÇAMENTO CORRENTE		6.693.000,00
RECEITAS DE CAPITAL	50.000,00	
ALIENAÇÃO DE BENS		
TRANSFERÊNCIAS DE CAPITAL	5.000.000,00	
<b>SUB TOTAL</b>		<b>5.050.000,00</b>
TOTAL		<b>11.743.000,00</b>

**RESUMO**

RECEITAS CORRENTES	114.653.000,00
DEDUÇÕES DA RECEITA CORRENTE	-10.503.000,00
RECEITAS DE CAPITAL	5.050.000,00
<b>TOTAL DE RECEITAS</b>	<b>109.200.000,00</b>
<b>TOTAL</b>	<b>109.200.000,00</b>

*Magalães*

DESPESA	R\$	R\$
---------	-----	-----

DESPESAS CORRENTES		
PESSOAL E ENCARGOS SOCIAIS	61.195.000,00	
JUROS E ENCARGOS DA DÍVIDA	5.000,00	
OUTRAS DESPESAS CORRENTES	36.257.000,00	
<b>SUB TOTAL</b>		<b>97.457.000,00</b>

SUPERAVIT DO ORÇAMENTO CORRENTE		6.693.000,00
TOTAL		<b>104.150.000,00</b>
DESPESAS DE CAPITAL		
INVESTIMENTOS	8.643.000,00	
AMORTIZAÇÃO DA DÍVIDA	2.000.000,00	
<b>SUB TOTAL</b>		<b>10.643.000,00</b>

RESERVA DE CONTINGENCIA		1.100.000,00
TOTAL		<b>11.743.000,00</b>

**RESUMO**

DESPESAS CORRENTES	97.457.000,00
DESPESAS DE CAPITAL	10.643.000,00
RESERVA DE CONTINGENCIA	1.100.000,00
<b>TOTAL DE DESPESA</b>	<b>109.200.000,00</b>
<b>TOTAL</b>	<b>109.200.000,00</b>



# PREFEITURA DE LAGOA DO ITAENGA

Rua 21 de Abril, 01 - CNPJ:11097250/0001-08

Anexo 02

Page 1

Orçamento Programa - Exercício de 2024

## RECEITAS SEGUNDO AS CATEGORIAS ECONOMICAS

Código	Especificação	F.R.-C.A.	Desdobramento	SubCategoria Fonte	Categoria Econômica
1000.00.0.0	RECEITAS CORRENTES.				114.653.000,00
1100.00.0.0	IMPOSTOS, TAXAS E CONTRIBUIÇÕES DE MELHORIA			3.298.000,00	
1110.00.0.0	IMPOSTOS			2.943.000,00	
1112.00.0.0	IMPOSTOS SOBRE O PATRIMÔNIO		168.000,00		
1112.50.0.0	IMPOSTO SOBRE A PROPRIEDADE PREDIAL E TERRITORIAL URBANA		158.000,00		
1112.50.0.1	IPTU - PRINCIPAL	0.01.00.001.001	80.000,00		
1112.50.0.2	IPTU - MULTAS E JUROS	0.01.00.001.001	3.000,00		
1112.50.0.3	IPTU - DIVIDA ATIVA	0.01.00.001.001	75.000,00		
1112.53.0.0	ITBI-"INTER MORTIS"		10.000,00		
1112.53.0.1	ITBI-"INTER MORTIS"-PRINCIPAL	0.01.00.001.001	10.000,00		
1113.00.0.0	IMPOSTOS SOBRE A RENDA E PROVENTOS DE QUALQUER NATUREZA		1.820.000,00		
1113.03.0.0	IMPOSTO SOBRE A RENDA - RETIDO NA FONTE		1.820.000,00		
1113.03.1.0	IMPOSTO SOBRE A RENDA - RETIDO NA FONTE - TRABALHO		1.320.000,00		
1113.03.1.1	IRRF-TRABALHO-PRINCIPAL	0.01.00.001.001	1.320.000,00		
1113.03.4.0	IRRF- OUTROS RENDIMENTOS		500.000,00		
1113.03.4.1	IRRF- OUTROS RENDIMENTOS-PRINCIPAL	0.01.00.001.001	500.000,00		
1114.00.0.0	IMPOSTO PRODUÇÃO CIRCULAÇÃO MERCADORIAS SERVIÇOS		955.000,00		
1114.51.0.0	IMPOSTOS SOBRE SERVIÇOS		955.000,00		
1114.51.1.0	IMPOSTO SOBRE SERVIÇOS DE QUALQUER NATUREZA - ISSQN		955.000,00		
1114.51.1.1	ISSQN - PRINCIPAL	0.01.00.001.001	950.000,00		
1114.51.1.2	ISSQN -MULTAS E JUROS	0.01.00.001.001	3.000,00		
1114.51.1.3	ISSQN - DIVIDA ATIVA	0.01.00.001.001	2.000,00		
1120.00.0.0	TAXAS			355.000,00	
1121.00.0.0	TAXAS PELO EXERCÍCIO DO PODER DE POLÍCIA		219.000,00		
1121.01.0.0	TAXAS DE INSPEÇÃO, CONTROLE E FISCALIZAÇÃO		204.000,00		
1121.01.0.1	TAXAS DE INSPEÇÃO, CONTROLE E FISCALIZAÇÃO - PRINCIPAL	0.01.00.001.001	204.000,00		
1121.50.0.0	TAXA DE FISCALIZAÇÃO DE VIGILÂNCIA SANITÁRIA		15.000,00		
1121.50.0.1	TAXA DE FISCALIZAÇÃO DE VIGILÂNCIA SANITÁRIA - PRINCIPAL	0.01.00.001.001	15.000,00		
1122.00.0.0	TAXAS PELA PRESTAÇÃO DE SERVIÇOS		136.000,00		
1122.01.0.0	TAXAS PELA PRESTAÇÃO DE SERVIÇOS EM GERAL		136.000,00		
1122.01.0.1	TAXAS PELA PRESTAÇÃO DE SERVIÇOS EM GERAL - PRINCIPAL	0.01.00.001.001	136.000,00		
1200.00.0.0	CONTRIBUIÇÕES			1.045.000,00	
1240.00.0.0	CONTRIBUIÇÃO PARA O CUSTEIO DO SERVIÇO DE ILUMINAÇÃO PÚBLICA			1.045.000,00	
1241.00.0.0	CONTRIBUIÇÃO PARA O CUSTEIO DO SERVIÇO DE ILUMINAÇÃO PÚBLICA		1.045.000,00		
1241.50.0.0	CONTRIBUIÇÃO PARA O CUSTEIO DO SERVIÇO DE ILUMINAÇÃO PÚBLICA		1.045.000,00		
1241.50.0.1	CONTRIBUIÇÃO PARA O CUSTEIO DO SERVIÇO DE ILUMINAÇÃO PÚBLICA	0.01.00.001.001	1.045.000,00		
1300.00.0.0	RECEITA PATRIMONIAL			936.000,00	
1320.00.0.0	VALORES MOBILIÁRIOS			926.000,00	
1321.00.0.0	JUROS E CORREÇÕES MONETÁRIAS		926.000,00		
1321.01.0.0	REMUNERAÇÃO DE DEPÓSITOS BANCÁRIOS		926.000,00		
1321.01.0.1	REMUNERAÇÃO DE DEPÓSITOS BANCÁRIOS - PRINCIPAL	0.01.00.001.001	390.000,00		
1321.01.0.1	REMUNERAÇÃO DE DEPÓSITOS BANCÁRIOS - PRINCIPAL	0.01.00.211.001	2.000,00		
1321.01.0.1	REMUNERAÇÃO DE DEPÓSITOS BANCÁRIOS - PRINCIPAL	0.01.00.313.001	2.000,00		
1321.01.0.1	REMUNERAÇÃO DE DEPÓSITOS BANCÁRIOS - PRINCIPAL	0.05.02.120.001	5.000,00		
1321.01.0.1	REMUNERAÇÃO DE DEPÓSITOS BANCÁRIOS - PRINCIPAL	0.05.03.122.001	5.000,00		
1321.01.0.1	REMUNERAÇÃO DE DEPÓSITOS BANCÁRIOS - PRINCIPAL	0.05.04.123.001	5.000,00		
1321.01.0.1	REMUNERAÇÃO DE DEPÓSITOS BANCÁRIOS - PRINCIPAL	0.05.05.121.001	2.000,00		
1321.01.0.1	REMUNERAÇÃO DE DEPÓSITOS BANCÁRIOS - PRINCIPAL	0.05.09.116.000	25.000,00		
1321.01.0.1	REMUNERAÇÃO DE DEPÓSITOS BANCÁRIOS - PRINCIPAL	0.05.10.214.001	110.000,00		
1321.01.0.1	REMUNERAÇÃO DE DEPÓSITOS BANCÁRIOS - PRINCIPAL	0.05.12.311.001	380.000,00		
1390.00.0.0	DEMAIS RECEITAS PATRIMONIAIS			10.000,00	
1399.00.0.0	OUTRAS RECEITAS PATRIMONIAIS		10.000,00		
1399.99.0.0	OUTRAS RECEITAS PATRIMONIAIS		10.000,00		

*mgasilis*





# PREFEITURA DE LAGOA DO ITAENGA

Rua 21 de Abril, 01 - CNPJ:11097250/0001-08

Anexo 02

Page 2

Orçamento Programa - Exercício de 2024

## RECEITAS SEGUNDO AS CATEGORIAS ECONOMICAS

Código	Especificação	F.R.-C.A.	Desdobramento	SubCategoria Fonte	Categoria Econômica
1399.99.0.1	OUTRAS RECEITAS PATRIMONIAIS - PRINCIPAL	0.01.00.001.001	10.000,00		
1700.00.0.0	TRANSFERÊNCIAS CORRENTES			109.121.000,00	
1710.00.0.0	TRANSFERÊNCIAS DA UNIÃO E DE SUAS ENTIDADES			56.306.000,00	
1711.00.0.0	TRANSFERÊNCIAS DECORRENTES DE PARTICIPAÇÃO NA RECEITA DA UNI		37.655.000,00		
1711.51.0.0	COTA-PARTE DO FUNDO DE PARTICIPAÇÃO DOS MUNICÍPIOS - FPM		37.600.000,00		
1711.51.1.0	COTA-PARTE DO FUNDO DE PARTICIPAÇÃO DOS MUNICÍPIOS - COTA ME		34.200.000,00		
1711.51.1.1	COTA-PARTE DO FPM- COTA MENSAL - PRINCIPAL	0.01.00.001.001	34.200.000,00		
1711.51.2.0	COTA-PARTE DO FUNDO DE PARTICIPAÇÃO DOS MUNICÍPIOS - COTAS E		3.400.000,00		
1711.51.2.1	COTA-PARTE DO FPM- COTAS EXTRAORDINARIAS - PRINCIPAL	0.01.00.001.001	3.400.000,00		
1711.52.0.0	COTA-PARTE DO IMPOSTO SOBRE A PROPRIEDADE TERRITORIAL RURAL		55.000,00		
1711.52.0.1	COTA-PARTE DO IMP. PROPRIED.TERRIT.RURAL - PRINCIPAL	0.01.00.001.001	55.000,00		
1712.00.0.0	TRANSFERÊNCIAS DAS COMPENSAÇÕES FINANCEIRAS PELA EXPLORAÇÃO		762.000,00		
1712.51.0.0	COTA-PARTE DA COMPENSAÇÃO FINANCEIRA PELA EXPLORAÇÃO DE RECU		2.000,00		
1712.51.0.1	COTA-PARTE DA COMPENSAÇÃO FINANCEIRA PELA EXPLORAÇÃO DE RECU	0.01.00.001.001	2.000,00		
1712.52.0.0	COTA-PARTE DA COMPENSAÇÃO FINANCEIRA PELA PRODUÇÃO DE PETRÓL		760.000,00		
1712.52.4.0	COTA-PARTE DO FUNDO ESPECIAL DO PETRÓLEO - FEP		760.000,00		
1712.52.4.1	COTA-PARTE DO FUNDO ESPECIAL DO PETRÓLEO - FEP - PRINCIPAL	0.01.00.001.001	760.000,00		
1713.00.0.0	TRANSFERÊNCIAS DE RECURSOS DO SISTEMA ÚNICO DE SAÚDE - SUS		12.412.000,00		
1713.50.0.0	TRANSFERÊNCIAS DE RECURSOS DO SISTEMA ÚNICO DE SAÚDE - SUS -		12.412.000,00		
1713.50.1.0	TRANSFERÊNCIAS DE RECURSOS DO BLOCO DE MANUTENÇÃO DAS AÇÕES		7.502.000,00		
1713.50.1.1	TRANSFERÊNCIAS DE RECURSOS DO BLOCO DE MANUTENÇÃO DAS AÇÕES	0.05.10.214.001	5.502.000,00		
1713.50.1.1	TRANSFERÊNCIAS DE RECURSOS DO BLOCO DE MANUTENÇÃO DAS AÇÕES	0.05.10.214.002	2.000.000,00		
1713.50.2.0	TRANSFERÊNCIAS DE RECURSOS DO BLOCO DE MANUTENÇÃO DAS AÇÕES		3.300.000,00		
1713.50.2.1	TRANSFERÊNCIAS DE RECURSOS DO BLOCO DE MANUTENÇÃO DAS AÇÕES	0.05.10.214.001	3.300.000,00		
1713.50.3.0	TRANSFERÊNCIAS DE RECURSOS DO BLOCO DE MANUTENÇÃO DAS AÇÕES		430.000,00		
1713.50.3.1	TRANSFERÊNCIAS DE RECURSOS DO BLOCO DE MANUTENÇÃO DAS AÇÕES	0.05.10.214.001	130.000,00		
1713.50.3.1	TRANSFERÊNCIAS DE RECURSOS DO BLOCO DE MANUTENÇÃO DAS AÇÕES	0.05.10.214.002	300.000,00		
1713.50.4.0	TRANSFERÊNCIAS DE RECURSOS DO BLOCO DE MANUTENÇÃO DAS AÇÕES		180.000,00		
1713.50.4.1	TRANSFERÊNCIAS DE RECURSOS DO BLOCO DE MANUTENÇÃO DAS AÇÕES	0.05.10.214.001	180.000,00		
1713.50.5.0	TRANSFERÊNCIAS DE RECURSOS DO BLOCO DE MANUTENÇÃO DAS AÇÕES		1.000.000,00		
1713.50.5.1	TRANSFERÊNCIAS DE RECURSOS DO BLOCO DE MANUTENÇÃO DAS AÇÕES	0.05.10.214.003	1.000.000,00		
1714.00.0.0	TRANSFERÊNCIAS DE RECURSOS DO FUNDO NACIONAL DO DESENVOLVIME		992.000,00		
1714.50.0.0	TRANSFERÊNCIAS DO SALÁRIO-EDUCAÇÃO		550.000,00		
1714.50.0.1	TRANSFERÊNCIAS DO SALÁRIO-EDUCAÇÃO - PRINCIPAL	0.05.02.120.001	550.000,00		
1714.51.0.0	TRANSFERÊNCIAS DIRETAS DO FNDE REFERENTES AO PROGRAMA DINHEI		7.000,00		
1714.51.0.1	TRANSFERÊNCIAS DIRETAS DO FNDE REFERENTES AO PROGRAMA DINHEI	0.05.05.121.001	7.000,00		
1714.52.0.0	TRANSFERÊNCIAS REFERENTES AO PROGRAMA NACIONAL DE ALIMENTAÇÃO		350.000,00		
1714.52.0.1	TRANSFERÊNCIAS REFERENTES AO PROGRAMA NACIONAL DE ALIMENTAÇÃO	0.05.03.122.001	350.000,00		
1714.53.0.0	TRANSFERÊNCIAS REFERENTES AO PROGRAMA NACIONAL DE APOIO AO T		70.000,00		
1714.53.0.1	TRANSFERÊNCIAS REFERENTES AO PROGRAMA NACIONAL DE APOIO AO T	0.05.04.123.001	70.000,00		
1714.99.0.0	OUTRAS TRANSFERÊNCIAS DIRETAS DO FUNDO NACIONAL DO DESENVOLV		15.000,00		
1714.99.0.1	OUTRAS TRANSFERÊNCIAS DIRETAS DO FUNDO NACIONAL DO DESENVOLV	0.05.07.124.001	15.000,00		
1715.00.0.0	TRANSFERÊNCIAS DE RECURSOS DE COMPLEMENTAÇÃO DA UNIÃO AO FUN		3.500.000,00		
1715.00.0.0	TRANSFERÊNCIAS DE RECURSOS DE COMPLEMENTAÇÃO DA UNIÃO AO FUN		1.100.000,00		
1715.00.0.1	TRANSFERÊNCIAS DE RECURSOS DE COMPLEMENTAÇÃO DA UNIÃO AO FUN	0.05.25.117.001	1.100.000,00		

*mgasilva*



# PREFEITURA DE LAGOA DO ITAENGA

Rua 21 de Abril, 01 - CNPJ:11097250/0001-08

Anexo 02

Page 3

Orçamento Programa - Exercício de 2024

## RECEITAS SEGUNDO AS CATEGORIAS ECONOMICAS

Código	Especificação	F.R.-C.A.	Desdobramento	SubCategoria Fonte	Categoria Econômica
1715.51.0.0	TRANSFERÊNCIAS DE RECURSOS DE COMPLEMENTAÇÃO DA UNIÃO AO FUN		2.400.000,00		
1715.51.0.1	TRANSFERÊNCIAS DE RECURSOS DE COMPLEMENTAÇÃO DA UNIÃO AO FUN	0.05.25.117.001	2.400.000,00		
1716.00.0.0	TRANSFERÊNCIAS DE RECURSOS DO FUNDO NACIONAL DE ASSISTÊNCIA		755.000,00		
1716.50.0.0	TRANSFERÊNCIAS DE RECURSOS DO FUNDO NACIONAL DE ASSISTÊNCIA		755.000,00		
1716.50.0.1	TRANSFERÊNCIAS DE RECURSOS DO FUNDO NACIONAL DE ASSISTÊNCIA	0.05.12.311.001	755.000,00		
1719.00.0.0	OUTRAS TRANSFERÊNCIAS DE RECURSOS DA UNIÃO E DE SUAS ENTIDAD		230.000,00		
1719.99.0.0	OUTRAS TRANSFERÊNCIAS DE RECURSOS DA UNIÃO E DE SUAS ENTIDAD		230.000,00		
1719.99.0.1	OUTRAS TRANSF. DE RECURS.UNIÃO E DE SUAS ENTID.- PRINCIPAL	0.01.00.001.001	230.000,00		
1720.00.0.0	TRANSFERÊNCIAS DOS ESTADOS E DO DISTRITO FEDERAL E DE SUAS E		18.280.000,00	18.805.000,00	
1721.00.0.0	PARTICIPAÇÃO NA RECEITA DOS ESTADOS E DISTRITO FEDERAL		15.000.000,00		
1721.50.0.0	COTA-PARTE DO ICMS		15.000.000,00		
1721.50.0.1	COTA-PARTE DO ICMS - PRINCIPAL	0.01.00.001.001	15.000.000,00		
1721.51.0.0	COTA-PARTE DO IPVA		3.200.000,00		
1721.51.0.1	COTA-PARTE DO IPVA - PRINCIPAL	0.01.00.001.001	3.200.000,00		
1721.52.0.0	COTA-PARTE DO IPI - MUNICÍPIOS		60.000,00		
1721.52.0.1	COTA-PARTE DO IPI - MUNICÍPIOS - PRINCIPAL	0.01.00.001.001	60.000,00		
1721.53.0.0	COTA-PARTE DA CONTRIBUIÇÃO DE INTERVENÇÃO NO DOMÍNIO ECONÔMI		20.000,00		
1721.53.0.1	COTA-PARTE CONTRIB.INTERVENÇÃO NO DOMÍNIO ECON.- PRINCIPAL	0.01.00.001.001	20.000,00		
1723.00.0.0	TRANSFERÊNCIAS DE RECURSOS DO SISTEMA ÚNICO DE SAÚDE - SUS		200.000,00		
1723.50.0.0	TRANSFERÊNCIAS DE RECURSOS DO SISTEMA ÚNICO DE SAÚDE - SUS		200.000,00		
1723.50.0.1	TRANSFERÊNCIAS DE RECURSOS DO SISTEMA ÚNICO DE SAÚDE - SUS -	0.02.10.213.001	200.000,00		
1724.00.0.0	TRANSFERÊNCIAS DE CONVÊNIO DOS ESTADOS E DF E DE SUAS ENTID		55.000,00		
1724.99.0.0	OUTRAS TRANSFERÊNCIAS DE CONVÊNIO DOS ESTADOS E DF E DE SUA		55.000,00		
1724.99.0.1	OUTRAS TRANSFERÊNCIAS DE CONVÊNIO DOS ESTADOS E DF E DE SUA	0.02.13.390.001	55.000,00		
1729.00.0.0	OUTRAS TRANSFERÊNCIAS DOS ESTADOS E DISTRITO FEDERAL		270.000,00		
1729.51.0.0	TRANSFERÊNCIAS DE ESTADOS DESTINADAS À ASSISTÊNCIA SOCIAL		150.000,00		
1729.51.0.1	TRANSF.DE ESTADOS À ASSISTÊNCIA SOCIAL - PRINCIPAL	0.02.13.390.001	150.000,00		
1729.52.0.0	TRANSFERÊNCIAS DE RECURSOS DESTINADOS A PROGRAMAS DE EDUCAÇÃO		120.000,00		
1729.52.0.1	TRANSF.DE RECURSOS À PROGRAMAS DE EDUCAÇÃO-PRINCIPAL	0.02.06.190.001	120.000,00		
1740.00.0.0	TRANSFERÊNCIAS DE INSTITUIÇÕES PRIVADAS		15.000.000,00	15.000.000,00	
1741.00.0.0	TRANSFERÊNCIAS DE INSTITUIÇÕES PRIVADAS		10.000.000,00		
1741.01.0.0	TRANSFERÊNCIAS DE INSTITUIÇÕES PRIVADAS PARA ÓRGÃOS E ENTIDA		10.000.000,00		
1741.01.0.1	TRANSFERÊNCIAS DE INSTITUIÇÕES PRIVADAS PARA ÓRGÃOS E ENTIDA	0.01.00.001.001	10.000.000,00		
1741.99.0.0	OUTRAS TRANSFERÊNCIAS DE INSTITUIÇÕES PRIVADAS		5.000.000,00		
1741.99.0.1	OUTRAS TRANSFERÊNCIAS DE INSTITUIÇÕES PRIVADAS - PRINCIPAL	0.01.00.001.001	5.000.000,00		
1750.00.0.0	TRANSFERÊNCIAS DE OUTRAS INSTITUIÇÕES PÚBLICAS		19.000.000,00	19.000.000,00	
1751.00.0.0	TRANSFERÊNCIAS DE RECURSOS DO FUNDO DE MANUTENÇÃO E DESENVOL		19.000.000,00		
1751.50.0.0	TRANSFERÊNCIAS DE RECURSOS DO FUNDO DE MANUTENÇÃO E DESENVOL		19.000.000,00		
1751.50.0.1	TRANSFERÊNCIAS DE RECURSOS DO FUNDEB - PRINCIPAL	0.05.09.116.000	19.000.000,00		
1790.00.0.0	DEMAIS TRANSFERÊNCIAS CORRENTES		10.000,00	10.000,00	
1791.00.0.0	TRANSFERÊNCIAS DE PESSOAS FÍSICAS		10.000,00		
1791.01.0.0	TRANSFERÊNCIAS DE PESSOAS FÍSICAS PARA ÓRGÃOS E ENTIDADES DA		10.000,00		
1791.01.0.1	TRANSFERÊNCIAS DE PESSOAS FÍSICAS PARA ÓRGÃOS E ENTIDADES DA	0.01.00.001.001	10.000,00		
1900.00.0.0	OUTRAS RECEITAS CORRENTES			253.000,00	
1910.00.0.0	MULTAS ADMINISTRATIVAS, CONTRATUAIS E JUDICIAIS		5.000,00	5.000,00	
1911.00.0.0	MULTAS ADMINISTRATIVAS, CONTRATUAIS E JUDICIAIS		5.000,00		
1911.07.0.0	MULTAS APLICADAS PELOS TRIBUNAIS DE CONTAS		5.000,00		
1911.07.0.1	MULTAS APLICADAS PELOS TRIBUNAIS DE CONTAS -	0.01.00.001.001	5.000,00		

*mgseleu*

**PREFEITURA DE LAGOA DO ITAENGA**

Rua 21 de Abril, 01 - CNPJ:11097250/0001-08

Anexo 02

Page 4

Orçamento Programa - Exercício de 2024

**RECEITAS SEGUNDO AS CATEGORIAS ECONOMICAS**

Código	Especificação	F.R.-C.A.	Desdobramento	SubCategoria Fonte	Categoria Econômica
1920.00.0.0	PRINCIPAL			248.000,00	
	INDENIZAÇÕES, RESTITUIÇÕES E RESSARCIMENTOS				
1922.00.0.0	RESTITUIÇÕES		248.000,00		
1922.99.0.0	OUTRAS RESTITUIÇÕES		248.000,00		
1922.99.0.1	OUTRAS RESTITUIÇÕES - PRINCIPAL	0.01.00.001.001	246.000,00		
1922.99.0.1	OUTRAS RESTITUIÇÕES - PRINCIPAL	0.01.00.211.001	2.000,00		
2000.00.0.0	RECEITAS DE CAPITAL				5.050.000,00
2200.00.0.0	ALIENAÇÃO DE BENS			50.000,00	
2220.00.0.0	ALIENAÇÃO DE BENS IMÓVEIS			50.000,00	
2221.00.0.0	ALIENAÇÃO DE BENS IMÓVEIS		50.000,00		
2221.01.0.0	ALIENAÇÃO DE BENS IMÓVEIS		50.000,00		
2221.01.0.1	ALIENAÇÃO DE BENS IMÓVEIS - PRINCIPAL	0.01.20.930.001	50.000,00		
2400.00.0.0	TRANSFERÊNCIAS DE CAPITAL			5.000.000,00	
2410.00.0.0	TRANSFERÊNCIAS DA UNIÃO E DE SUAS ENTIDADES			4.800.000,00	
2411.00.0.0	TRANSFERÊNCIAS DE RECURSOS DO SISTEMA ÚNICO DE SAÚDE - SUS		2.000.000,00		
2411.51.0.0	TRANSFERÊNCIAS DE RECURSOS DO SISTEMA ÚNICO DE SAÚDE - SUS -		2.000.000,00		
2411.51.1.0	TRANSFERÊNCIAS DE RECURSOS DO BLOCO DE ESTRUTURAÇÃO DA REDE		1.000.000,00		
2411.51.1.1	TRANSF.SUS-BLOCOESTRU.REDE SAUDE-ATENÇ.PRIMARIA-PRINCIPAL	0.05.10.215.001	1.000.000,00		
2411.51.2.0	TRANSFERÊNCIAS DE RECURSOS DO BLOCO DE ESTRUTURAÇÃO DA REDE		1.000.000,00		
2411.51.2.1	TRANSF.SUS-BLOCOESTRU.REDE SAUDE-ATENÇ.ATENÇ.ESPEC-PRINCIPAL	0.05.10.215.001	1.000.000,00		
2412.00.0.0	TRANSFERÊNCIAS DE RECURSOS DO FUNDO NACIONAL DO DESENVOLVIME		1.000.000,00		
2412.50.0.0	TRANSFERÊNCIAS DE RECURSOS DESTINADOS A PROGRAMAS DE EDUCAÇÃO		1.000.000,00		
2412.50.9.0	OUTRAS TRANSFERÊNCIAS DESTINADAS A PROGRAMAS DE EDUCAÇÃO		1.000.000,00		
2412.50.9.1	OUTRAS TRANSFERÊNCIAS DESTIN.APROGRAMAS DE EDUCAÇÃO - PRINC.	0.05.08.125.001	1.000.000,00		
2414.00.0.0	TRANSFERÊNCIAS DE CONVÊNIO DA UNIÃO E DE SUAS ENTIDADES		1.800.000,00		
2414.51.0.0	TRANSFERÊNCIAS DE CONVÊNIO DA UNIÃO DESTINADAS A PROGRAMAS		800.000,00		
2414.51.0.1	TRANSFERÊNCIAS DE CONVÊNIO DA UNIÃO A PROG.EDUC.-PRINCIPAL	0.02.01.520.001	800.000,00		
2414.99.0.0	OUTRAS TRANSFERÊNCIAS DE CONVÊNIO DA UNIÃO E DE SUAS ENTIDA		1.000.000,00		
2414.99.0.1	OUTRAS TRANSF.CONVÊNIO DA UNIÃO E DE SUAS ENTID. - PRINCIPAL	0.05.01.510.001	1.000.000,00		
2420.00.0.0	TRANSFERÊNCIAS DOS ESTADOS E DO DISTRITO FEDERAL E DE SUAS E			200.000,00	
2421.00.0.0	TRANSFERÊNCIAS DE RECURSOS DO SISTEMA ÚNICO DE SAÚDE - SUS D		200.000,00		
2421.50.0.0	TRANSFERÊNCIAS DE RECURSOS DO SISTEMA ÚNICO DE SAÚDE - SUS		200.000,00		
2421.50.0.1	TRANSFERÊNCIAS DE RECURSOS DO - SUS -PRINCIPAL	0.02.01.213.001	200.000,00		
9000.00.0.0	(R) DEDUCOES DA RECEITA			-10.503.000,00	-10.503.000,00
9500.00.0.0	(R) DEDUÇÕES DO FUNDEB			-10.503.000,00	
9510.00.0.0	(R) DEDUÇÕES DO FUNDEB		-10.503.000,00		
9510.00.0.0	(R) DEDUÇÕES DO FUNDEB		-10.503.000,00	-10.503.000,00	
9510.00.0.0	(R) DEDUÇÕES DO FUNDEB	0.01.00.001.001	-10.503.000,00		
<b>Total das Receitas (exceto Intra-Orçamentárias)</b>					<b>109.200.000,00</b>

**TOTALIZAÇÃO DAS RECEITAS POR CATEGORIA ECONOMICA**

RECEITA CORRENTE	104.150.000,00
RECEITA DE CAPITAL	5.050.000,00

*mgasilva*



**PREFEITURA DE LAGOA DO ITAENGA**

Rua 21 de Abril, 01 - CNPJ:11097250/0001-08

Anexo 02

Page 5

Orçamento Programa - Exercício de 2024

**RECEITAS SEGUNDO AS CATEGORIAS ECONOMICAS**

Código	Especificação	F.R.-C.A.	Desdobramento	SubCategoria Fonte	Categoria Econômica
Total Geral das Receitas					109.200.000,00

*mgasilik*



**NATUREZA DA DESPESA - CONSOLIDAÇÃO GERAL**

Código	Especificação	Elemento	Modalidade	Grupo	Categoria Econômica
30.00.00	DESPESAS CORRENTES			61.195.000,00	97.457.000,00
31.00.00	PESSOAL E ENCARGOS SOCIAIS		61.195.000,00		
31.90.00	APLICAÇÕES DIRETAS	600.000,00			
31.90.01	APOSENTADORIAS, RESERVA REMUNERADA E REFORMAS	205.000,00			
31.90.03	PENSÕES	18.719.000,00			
31.90.04	CONTRATAÇÃO POR TEMPO DETERMINADO	28.419.000,00			
31.90.11	VENCIMENTOS E VANTAGENS FIXAS - PESSOAL CIVIL	9.291.000,00			
31.90.13	OBRIGAÇÕES PATRONAIS	1.005.000,00			
31.90.16	OUTRAS DESPESAS VARIÁVEIS - PESSOAL CIVIL	220.000,00			
31.90.91	SENTENÇAS JUDICIAIS	10.000,00			
31.90.92	DESPESAS DE EXERCÍCIOS ANTERIORES	2.726.000,00			
31.90.94	INDENIZAÇÕES E RESTITUIÇÕES TRABALHISTAS			5.000,00	
32.00.00	JUROS E ENCARGOS DA DÍVIDA		5.000,00		
32.90.00	APLICAÇÕES DIRETAS	5.000,00			
32.90.21	JUROS SOBRE A DÍVIDA POR CONTRATO			36.257.000,00	
33.00.00	OUTRAS DESPESAS CORRENTES		12.194.000,00		
33.50.00	TRANSFERÊNCIAS A INSTITUIÇÕES PRIVADAS SEM FINS LUCRATIVOS	5.084.000,00			
33.50.41	CONTRIBUIÇÕES	7.110.000,00			
33.50.43	SUBVENÇÕES SOCIAIS		24.063.000,00		
33.90.00	APLICAÇÕES DIRETAS	297.000,00			
33.90.14	DIÁRIAS - CIVIL	6.659.000,00			
33.90.30	MATERIAL DE CONSUMO	77.000,00			
33.90.31	PREMIAÇÕES CULTURAIS, ARTÍSTICAS, CIENTÍFICAS, DESPORTIVAS E	956.000,00			
33.90.32	MATERIAL, BEM OU SERVIÇO PARA DISTRIBUIÇÃO GRATUITA	57.000,00			
33.90.33	PASSAGENS E DESPESAS COM LOCOMOÇÃO	460.000,00			
33.90.35	SERVIÇOS DE CONSULTORIA	2.019.000,00			
33.90.36	OUTROS SERVIÇOS DE TERCEIROS - PESSOA FÍSICA	12.410.000,00			
33.90.39	OUTROS SERVIÇOS DE TERCEIROS - PESSOA JURÍDICA	833.000,00			
33.90.47	OBRIGAÇÕES TRIBUTÁRIAS E CONTRIBUTIVAS	147.000,00			
33.90.48	OUTROS AUXÍLIOS FINANCEIROS A PESSOA FÍSICA	5.000,00			
33.90.91	SENTENÇAS JUDICIAIS	15.000,00			
33.90.92	DESPESAS DE EXERCÍCIOS ANTERIORES	128.000,00			
33.90.93	INDENIZAÇÕES E RESTITUIÇÕES				10.643.000,00
40.00.00	DESPESAS DE CAPITAL			8.643.000,00	
44.00.00	INVESTIMENTOS		8.643.000,00		
44.90.00	APLICAÇÕES DIRETAS	5.320.000,00			
44.90.51	OBRAS E INSTALAÇÕES	3.103.000,00			
44.90.52	EQUIPAMENTOS E MATERIAL PERMANENTE	220.000,00			
44.90.61	AQUISIÇÃO DE IMÓVEIS			2.000.000,00	
46.00.00	AMORTIZAÇÃO DA DÍVIDA		2.000.000,00		
46.90.00	APLICAÇÕES DIRETAS	2.000.000,00			
46.90.71	PRINCIPAL DA DÍVIDA CONTRATUAL RESGATADA				1.100.000,00
90.00.00	RESERVA DE CONTINGÊNCIA			1.100.000,00	
99.00.00	RESERVA DE CONTINGÊNCIA		1.100.000,00		
99.99.00	A DEFINIR	1.100.000,00			
99.99.99	A CLASSIFICAR				
<b>TOTAL</b>					<b>109.200.000,00</b>

*M. Assis*



# PREFEITURA DE LAGOA DO ITAENGA

Rua 21 de Abril, 01 - CNPJ:11097250/0001-08

Orçamento Programa - Exercício de 2024  
Anexo 06  
Page 1

## PROGRAMA DE TRABALHO

(Inc.II, § 2º, Art.2º)

### 01 PODER LEGISLATIVO

#### 01 CORPO DELIBERATIVO E SECRETARIA

Código	Especificação	Operação Especial	Projetos	Atividades	Total
01	LEGISLATIVA		230.000,00	3.170.000,00	3.400.000,00
01	031 AÇÃO LEGISLATIVA		230.000,00	3.170.000,00	3.400.000,00
01	031 0001 PROCEDIMENTOS LEGISLATIVOS		230.000,00	3.170.000,00	3.400.000,00
01.031.0001.1001.0000	CONSTRUÇÃO, REFORMA E/OU AMPLIAÇÃO DO PRÉDIO DA CÂMARA		150.000,00		150.000,00
01.031.0001.1002.0000	REEQUIPAMENTO DA UNIDADE		80.000,00		80.000,00
01.031.0001.2001.0000	MANUTENÇÃO DAS ATIVIDADES LEGISLATIVAS			1.150.000,00	1.150.000,00
01.031.0001.2133.0000	MANUTENÇÃO DOS SERVIÇOS ADMINISTRATIVOS			1.845.000,00	1.845.000,00
01.031.0001.2134.0000	VERBA DE REPRESENTAÇÃO DA PRESIDÊNCIA			90.000,00	90.000,00
01.031.0001.2135.0000	ENCARGOS COM INATIVOS E PENSIONISTAS			85.000,00	85.000,00
09	PREVIDENCIA SOCIAL		500.000,00		500.000,00
09	271 PREVIDÊNCIA BÁSICA		500.000,00		500.000,00
09	271 0001 PROCEDIMENTOS LEGISLATIVOS		500.000,00		500.000,00
09.271.0001.9001.0000	CONTRIBUIÇÕES PREVIDENCIÁRIAS		500.000,00		500.000,00
TOTAL		0,00	730.000,00	3.170.000,00	3.900.000,00

*mq*



# PREFEITURA DE LAGOA DO ITAENGA

Rua 21 de Abril, 01 - CNPJ:11097250/0001-08

Orçamento Programa - Exercício de 2024  
Anexo 06  
Page 2

## PROGRAMA DE TRABALHO

(Inc.II, § 2º, Art.2º)

### 02 PODER EXECUTIVO

#### 01 GABINETE DO PREFEITO

Código	Especificação	Operação Especial	Projetos	Atividades	Total
04	ADMINISTRAÇÃO			1.470.000,00	1.470.000,00
04	122 ADMINISTRAÇÃO GERAL			1.425.000,00	1.425.000,00
04	122 0401 GESTÃO ADMINISTRATIVA DO MUNICÍPIO			1.425.000,00	1.425.000,00
04.122.0401.2003.0000	MANUTENÇÃO DAS ATIVIDADES GERAIS DO GABINETE			1.425.000,00	1.425.000,00
04	124 CONTROLE INTERNO			45.000,00	45.000,00
04	124 0401 GESTÃO ADMINISTRATIVA DO MUNICÍPIO			45.000,00	45.000,00
04.124.0401.2005.0000	MANUTENÇÃO DAS ATIVIDADES GERAIS DO CONTROLE INTERNO			45.000,00	45.000,00
08	ASSISTENCIA SOCIAL			315.000,00	315.000,00
08	243 ASSISTÊNCIA À CRIANÇA E AO ADOLESCENTE			255.000,00	255.000,00
08	243 0401 GESTÃO ADMINISTRATIVA DO MUNICÍPIO			255.000,00	255.000,00
08.243.0401.2173.0000	MANUTENÇÃO DAS ATIVIDADES DO CONSELHO TUTELAR			255.000,00	255.000,00
08	244 ASSISTÊNCIA COMUNITÁRIA			60.000,00	60.000,00
08	244 0813 FORTALECIMENTO DAS POLÍTICAS SOCIAIS PARA MULHERES			60.000,00	60.000,00
08.244.0813.2105.0000	ATIVIDADES DA COORDENADORIA DA MULHER			60.000,00	60.000,00
TOTAL		0,00	0,00	1.785.000,00	1.785.000,00

*mgabriel's*

**PREFEITURA DE LAGOA DO ITAENGA**

Rua 21 de Abril, 01 - CNPJ:11097250/0001-08

Orçamento Programa - Exercício de 2024

Anexo 06

Page 3

**PROGRAMA DE TRABALHO**

(Inc.II, § 2º, Art.2º)

**02 PODER EXECUTIVO****02 SECRETARIA DE ASSUNTOS JURÍDICOS**

Código	Especificação	Operação Especial	Projetos	Atividades	Total
04	ADMINISTRAÇÃO			395.000,00	395.000,00
04	122 ADMINISTRAÇÃO GERAL			395.000,00	395.000,00
04	122 0409 GESTÃO ADMINISTRATIVA DA PROCURADORIA JURIDICA			395.000,00	395.000,00
04.122.0409.2007.0000	MANUTENÇÃO DAS ATIVIDADES GERAIS DA PROCURADORIA			395.000,00	395.000,00
06	SEGURANÇA PÚBLICA			125.000,00	125.000,00
06	182 DEFESA CIVIL			125.000,00	125.000,00
06	182 0410 GESTÃO ADMINISTRATIVA DA GUARDA MUNICIPAL			125.000,00	125.000,00
06.182.0410.2011.0000	MANUTENÇÃO DAS ATIVIDADES DA GUARDA MUNICIPAL			125.000,00	125.000,00
<b>TOTAL</b>		0,00	0,00	520.000,00	520.000,00

*massieu*





# PREFEITURA DE LAGOA DO ITAENGA

Rua 21 de Abril, 01 - CNPJ:11097250/0001-08

Orçamento Programa - Exercício de 2024  
Anexo 06  
Page 4

## PROGRAMA DE TRABALHO

(Inc.II, § 2º, Art.2º)

### 02 PODER EXECUTIVO

### 03 SECRETARIA DE ADMINISTRAÇÃO E DESENVOLVIMENTO ECONÔMICO

Código	Especificação	Operação Especial	Projetos	Atividades	Total
04	ADMINISTRAÇÃO			4.894.000,00	4.894.000,00
04	032	CONTROLE EXTERNO		8.000,00	8.000,00
04	032	0403	APOIO AOS CONSELHOS MUNICIPAIS	8.000,00	8.000,00
04.032.0403.2008.0000	MANUTENÇÃO DOS CONSELHOS MUNICIPAIS			8.000,00	8.000,00
04	122	ADMINISTRAÇÃO GERAL		4.886.000,00	4.886.000,00
04	122	0411	GESTÃO DA SECRETARIA DE ADMINISTRAÇÃO E DESENVOLVIMENTO ECONÔMICO	4.886.000,00	4.886.000,00
04.122.0411.2010.0000	MANUTENÇÃO DAS ATIVIDADES GERAIS DA SECRETARIA DE ADMINISTRAÇÃO E DESENVOLVIMENTO ECONÔMICO			4.862.000,00	4.862.000,00
04.122.0411.2156.0000	CONTRIBUIÇÕES A ENTIDADES ADMINISTRATIVAS (AMUPE,CNM,ENTRE OUTRAS)			24.000,00	24.000,00
TOTAL		0,00	0,00	4.894.000,00	4.894.000,00

*mgasul*

**PREFEITURA DE LAGOA DO ITAENGA**

Rua 21 de Abril, 01 - CNPJ:11097250/0001-08

Orçamento Programa - Exercício de 2024  
Anexo 06  
Page 5**PROGRAMA DE TRABALHO**

(Inc.II, § 2º, Art.2º)

02 PODER EXECUTIVO					
04 SECRETARIA DE FINANÇAS					
Código	Especificação	Operação Especial	Projetos	Atividades	T o t a l
04	ADMINISTRAÇÃO			1.927.000,00	1.927.000,00
04	122 ADMINISTRAÇÃO GERAL			1.027.000,00	1.027.000,00
04	122 0412 GESTÃO ADMINISTRATIVA DA FINANÇAS			1.027.000,00	1.027.000,00
04.122.0412.2123.0000	MANUTENÇÃO DAS ATIVIDADES GERAIS DA SECRETARIA DE FINANÇAS			1.027.000,00	1.027.000,00
04	123 ADMINISTRAÇÃO FINANCEIRA			800.000,00	800.000,00
04	123 0412 GESTÃO ADMINISTRATIVA DA FINANÇAS			800.000,00	800.000,00
04.123.0412.2016.0000	OBRIGAÇÕES TRIBUTÁRIAS E CONTRIBUTIVAS DO MUNICÍPIO			800.000,00	800.000,00
04	129 ADMINISTRAÇÃO DE RECEITAS			100.000,00	100.000,00
04	129 0406 MODERNIZAÇÃO DO SISTEMA DE ARRECAÇÃO			100.000,00	100.000,00
04.129.0406.2017.0000	MANUTENÇÃO DAS ATIVIDADES DO SETOR TRIBUTÁRIO DO MUNICÍPIO			100.000,00	100.000,00
28	ENCARGOS ESPECIAIS	2.235.000,00			2.235.000,00
28	843 SERVIÇO DA DÍVIDA INTERNA	2.230.000,00			2.230.000,00
28	843 0000 ENCARGOS ESPECIAIS	2.230.000,00			2.230.000,00
28.843.0000.0002.0000	PAGAMENTO DE DÍVIDAS PÚBLICAS	5.000,00			5.000,00
28.843.0000.0003.0000	PAGAMENTO DE PRECATÓRIOS E DECISÕES JUDICIAIS	225.000,00			225.000,00
28.843.0000.0004.0000	AMORTIZAÇÃO DE DIVIDAS PÚBLICAS	2.000.000,00			2.000.000,00
28	846 OUTROS ENCARGOS ESPECIAIS	5.000,00			5.000,00
28	846 0000 ENCARGOS ESPECIAIS	5.000,00			5.000,00
28.846.0000.0006.0000	INDENIZAÇÕES E RESTITUIÇÕES DIVERSAS	5.000,00			5.000,00
99	RESERVA DE CONTINGÊNCIA	1.100.000,00			1.100.000,00
99	999 RESERVA DE CONTINGÊNCIA	1.100.000,00			1.100.000,00
99	999 9999 RESERVA DE CONTINGÊNCIA	1.100.000,00			1.100.000,00
99.999.9999.9003.0000	RESERVA DE CONTINGÊNCIA	1.100.000,00			1.100.000,00
TOTAL		3.335.000,00	0,00	1.927.000,00	5.262.000,00

*mgasilva*

**PREFEITURA DE LAGOA DO ITAENGA**

Rua 21 de Abril, 01 - CNPJ:11097250/0001-08

Orçamento Programa - Exercício de 2024  
Anexo 06  
Page 6**PROGRAMA DE TRABALHO**

(Inc.II, § 2º, Art.2º)

**02 PODER EXECUTIVO****05 SECRETARIA DE EDUCAÇÃO**

Código	Especificação	Operação Especial	Projetos	Atividades	T o t a l
12	EDUCAÇÃO		1.140.000,00	30.000.000,00	31.140.000,00
12	306 ALIMENTAÇÃO E NUTRIÇÃO			675.000,00	675.000,00
12	306 1201 PROGRAMA NACIONAL DE ALIMENTAÇÃO ESCOLAR - PNAE			675.000,00	675.000,00
12.306.1201.2022.0000	MANUTENÇÃO DO PROGRAMA NACIONAL DE ALIMENTAÇÃO ESCOLAR - PNAE			675.000,00	675.000,00
12	361 ENSINO FUNDAMENTAL		680.000,00	21.739.000,00	22.419.000,00
12	361 0407 CONTROLE SOCIAL			25.000,00	25.000,00
12.361.0407.2018.0000	MANUTENÇÃO DOS CONSELHOS DE EDUCAÇÃO			25.000,00	25.000,00
12	361 1202 PROGRAMA DE TRANSPORTE ESCOLAR			965.000,00	965.000,00
12.361.1202.2023.0000	MANUTENÇÃO DO PROGRAMA DE TRANSPORTE ESCOLAR			965.000,00	965.000,00
12	361 1204 EXPANSÃO DA REDE FÍSICA DO ENSINO MUNICIPAL		660.000,00	545.000,00	1.205.000,00
12.361.1204.1011.0000	CONSTRUÇÃO, REFORMA E/OU AMPLIAÇÃO DAS UNIDADES DE ENSINO FUNDAMENTAL, INCLUINDO QUADRAS		660.000,00		660.000,00
12.361.1204.2024.0000	MANUTENÇÃO DO PROGRAMA SALÁRIO EDUCAÇÃO			545.000,00	545.000,00
12	361 1205 PDDE - PROGRAMA DINHEIRO DIREITO NA ESCOLA			9.000,00	9.000,00
12.361.1205.2025.0000	MANUTENÇÃO DO PROGRAMA DINHEIRO DIRETO NA ESCOLA - PDDE			9.000,00	9.000,00
12	361 1209 GESTÃO DA EDUCAÇÃO BÁSICA			19.345.000,00	19.345.000,00
12.361.1209.2030.0000	MANUTENÇÃO DO ENSINO FUNDAMENTAL FUNDEB - 70%			16.035.000,00	16.035.000,00
12.361.1209.2031.0000	MANUTENÇÃO DO ENSINO FUNDAMENTAL - FUNDEB 30%			483.000,00	483.000,00
12.361.1209.2033.0000	AQUISIÇÃO DE MATERIAL DIDÁTICO-ESCOLARES			15.000,00	15.000,00
12.361.1209.2034.0000	CAPACITAÇÃO E TREINAMENTO DE PROFESSORES			7.000,00	7.000,00
12.361.1209.2157.0000	MANUTENÇÃO DO ENSINO FUNDAMENTAL			2.805.000,00	2.805.000,00
12	361 1210 GESTÃO ADMINISTRATIVA DA SECRETARIA DE EDUCAÇÃO		20.000,00	850.000,00	870.000,00
12.361.1210.1090.0000	CONSTRUÇÃO, REFORMA E AMPLIAÇÃO DE IMOVEIS DA SECRETARIA DE EDUCAÇÃO		20.000,00		20.000,00
12.361.1210.2020.0000	MANUTENÇÃO DAS ATIVIDADES GERAIS DA SECRETARIA DE EDUCAÇÃO			810.000,00	810.000,00
12.361.1210.2174.0000	CAPACITAÇÃO, TREINAMENTO E QUALIFICAÇÃO DOS SERVIDORES			40.000,00	40.000,00
12	364 ENSINO SUPERIOR			425.000,00	425.000,00
12	364 1207 TRANSPORTE UNIVERSITÁRIO			425.000,00	425.000,00
12.364.1207.2027.0000	APOIO AO TRANSPORTE UNIVERSITÁRIO			425.000,00	425.000,00
12	365 EDUCAÇÃO INFANTIL		460.000,00	3.811.000,00	4.271.000,00
12	365 1204 EXPANSÃO DA REDE FÍSICA DO ENSINO MUNICIPAL		450.000,00	1.155.000,00	1.605.000,00
12.365.1204.1012.0000	CONSTRUÇÃO, REFORMA E/OU AMPLIAÇÃO DE UNIDADES DE EDUCAÇÃO INFANTIL, INCLUINDO QUADRAS		450.000,00		450.000,00
12.365.1204.2029.0000	MANUTENÇÃO DO ENSINO INFANTIL			1.155.000,00	1.155.000,00
12	365 1208 PROGRAMA BRASIL CARINHOSO			19.000,00	19.000,00
12.365.1208.2028.0000	APOIO AS CRECHES DESTINADO AO PROGRAMA BRASIL CARINHOSO			19.000,00	19.000,00

*massius*

**PREFEITURA DE LAGOA DO ITAENGA**

Rua 21 de Abril, 01 - CNPJ:11097250/0001-08

Orçamento Programa - Exercício de 2024

Anexo 06

Page 7

**PROGRAMA DE TRABALHO**

(Inc.II, § 2º, Art.2º)

**02 PODER EXECUTIVO****05 SECRETARIA DE EDUCAÇÃO**

Código	Especificação	Operação Especial	Projetos	Atividades	T o t a l
12 365 1209	GESTÃO DA EDUCAÇÃO BÁSICA		10.000,00	2.637.000,00	2.647.000,00
12.365.1209.1012.0000	CONSTRUÇÃO, REFORMA E/OU AMPLIAÇÃO DE UNIDADES DE EDUCAÇÃO INFANTIL, INCLUINDO QUADRAS		10.000,00		10.000,00
12.365.1209.2035.0000	MANUTENÇÃO DA EDUCAÇÃO INFANTIL FUNDEB - 70%			2.550.000,00	2.550.000,00
12.365.1209.2037.0000	MANUTENÇÃO DAS ATIVIDADES DO ENSINO INFANTIL			87.000,00	87.000,00
12 366	EDUCAÇÃO DE JOVENS E ADULTOS			2.101.000,00	2.101.000,00
12 366 1209	GESTÃO DA EDUCAÇÃO BÁSICA			2.101.000,00	2.101.000,00
12.366.1209.2158.0000	MANUTENÇÃO DAS ATIVIDADES DO PROGRAMA EJA			7.000,00	7.000,00
12.366.1209.2160.0000	MANUTENÇÃO DAS ATIVIDADES DO PROGRAMA EJA 30%			9.000,00	9.000,00
12.366.1209.2161.0000	MANUTENÇÃO DAS ATIVIDADES DO PROGRAMA EJA 70%			2.085.000,00	2.085.000,00
12 367	EDUCAÇÃO ESPECIAL			1.214.000,00	1.214.000,00
12 367 1211	DESENVOLVIMENTO DO ENSINO ESPECIAL			1.214.000,00	1.214.000,00
12.367.1211.2162.0000	MANUTENÇÃO DA EDUCACÃO ESPECIAL			70.000,00	70.000,00
12.367.1211.2163.0000	MANUTENÇÃO DA EDUCAÇÃO ESPECIAL - 70%			1.137.000,00	1.137.000,00
12.367.1211.2164.0000	MANUTENÇÃO DA EDUCAÇÃO ESPECIAL - 30%			7.000,00	7.000,00
12 392	DIFUSÃO CULTURAL			35.000,00	35.000,00
12 392 1210	GESTÃO ADMINISTRATIVA DA SECRETARIA DE EDUCAÇÃO			35.000,00	35.000,00
12.392.1210.2175.0000	MANUTENÇÃO DA BIBLIOTECA MUNICIPAL			35.000,00	35.000,00
<b>TOTAL</b>		0,00	1.140.000,00	30.000.000,00	31.140.000,00

*mgasilva*

**PREFEITURA DE LAGOA DO ITAENGA**

Rua 21 de Abril, 01 - CNPJ:11097250/0001-08

Orçamento Programa - Exercício de 2024  
Anexo 06  
Page 8**PROGRAMA DE TRABALHO**

(Inc.II, § 2º, Art.2º)

**02 PODER EXECUTIVO****06 SECRETARIA MUNICIPAL DE CULTURA E TURISMO**

Código	Especificação	Operação Especial	Projetos	Atividades	Total
13	CULTURA		50.000,00	1.872.000,00	1.922.000,00
13	122 ADMINISTRAÇÃO GERAL			486.000,00	486.000,00
13	122 0414 GESTÃO ADMINISTRATIVA DA CULTURA E TURISMO			486.000,00	486.000,00
13.122.0414.2039.0000	MANUTENÇÃO DAS ATIVIDADES DA SECRETARIA DE CULTURA E TURISMO			486.000,00	486.000,00
13	392 DIFUSÃO CULTURAL		50.000,00	1.386.000,00	1.436.000,00
13	392 1302 EVENTOS CÍVICOS E CULTURAS			1.356.000,00	1.356.000,00
13.392.1302.2041.0000	APOIO A GRUPOS DE TEATRO, BANDAS MUSICAIS, MARCIAIS E GRUPOS			31.000,00	31.000,00
13.392.1302.2042.0000	PROMOÇÃO E EXECUÇÃO DE FESTIVIDADES CÍVICAS, FOLCLÓRICAS, ARTÍSTICAS E OUTROS			1.325.000,00	1.325.000,00
13	392 1304 EXPANÇÃO E AMPLIAÇÃO DA CULTURA E TURISMO		50.000,00	30.000,00	80.000,00
13.392.1304.1091.0000	CONSTRUÇÃO, REFORMA E/OU AMPLIAÇÃO DE EQUIPAMENTOS CULTURAIS E TURÍSTICOS		50.000,00		50.000,00
13.392.1304.2178.0000	MANUTENÇÃO DOS ESPAÇOS CULTURAIS E TURÍSTICOS			30.000,00	30.000,00
<b>TOTAL</b>		0,00	50.000,00	1.872.000,00	1.922.000,00

*massilvs*

**PREFEITURA DE LAGOA DO ITAENGA**

Rua 21 de Abril, 01 - CNPJ:11097250/0001-08

Orçamento Programa - Exercício de 2024  
Anexo 06  
Page 9**PROGRAMA DE TRABALHO**

(Inc.II, § 2º, Art.2º)

**02 PODER EXECUTIVO****07 SECRETARIA DE AGRICULTURA E MEIO AMBIENTE**

Código	Especificação	Operação Especial	Projetos	Atividades	T o t a l
04	ADMINISTRAÇÃO			2.909.000,00	2.909.000,00
04	122 ADMINISTRAÇÃO GERAL			2.909.000,00	2.909.000,00
04	122 0415 GESTÃO ADMINISTRATIVA DA SECRETARIA DE AGRICULTURA E MEIO AMBIENTE			2.909.000,00	2.909.000,00
04.122.0415.2047.0000	MANUTENÇÃO DAS ATIVIDADES GERAIS DA SECRETARIA DE AGRICULTURA E MEIO AMBIENTE			2.895.000,00	2.895.000,00
04.122.0415.2181.0000	FORMAÇÃO E CAPACITAÇÃO AOS AGRICULTORES NA ÁREA DE AGROECOLOGIA NO ÂMBITO MUNICIPAL			14.000,00	14.000,00
18	GESTÃO AMBIENTAL		5.000,00	4.000,00	9.000,00
18	541 PRESERVAÇÃO E CONSERVAÇÃO AMBIENTAL		5.000,00	4.000,00	9.000,00
18	541 1801 EDUCAÇÃO AMBIENTAL		5.000,00	4.000,00	9.000,00
18.541.1801.1017.0000	IMPLANTAÇÃO DE COLETORES DE LIXO NAS ESCOLAS E RUAS DA CIDADE		5.000,00		5.000,00
18.541.1801.2048.0000	APOIO AS ATIVIDADES DE EDUCAÇÃO AMBIENTAL			4.000,00	4.000,00
20	AGRICULTURA		200.000,00	261.000,00	461.000,00
20	605 ABASTECIMENTO		20.000,00	50.000,00	70.000,00
20	605 2003 ÁGUA PARA TODOS		20.000,00	50.000,00	70.000,00
20.605.2003.1092.0000	CONSTRUÇÃO E RECUPERAÇÃO DE POÇOS, CISTERNAS, BARREIROS, AÇÚDES E BARRAGENS		20.000,00		20.000,00
20.605.2003.2176.0000	MANUTENÇÃO E AMPLIAÇÃO DAS AÇÕES DE ABASTECIMENTOS DE ÁGUA			50.000,00	50.000,00
20	606 EXTENSÃO RURAL		180.000,00	211.000,00	391.000,00
20	606 2001 MECANIZAÇÃO DA AGRICULTURA		180.000,00	145.000,00	325.000,00
20.606.2001.1018.0000	AQUISIÇÃO DE TRATORES, MÁQUINAS PESADAS E EQUIPAMENTOS DIVERSOS		180.000,00		180.000,00
20.606.2001.2049.0000	APOIO AOS PEQUENOS AGRICULTORES E PRODUTORES RURAIS			145.000,00	145.000,00
20	606 2002 PROMOÇÃO DO ABASTECIMENTO E DA PECUÁRIA: MATADOUROS, AÇOUGUES E MERCADOS			66.000,00	66.000,00
20.606.2002.2050.0000	MANUTENÇÃO DAS ATIVIDADES DE MERCADOS, AÇOUGUES E MATADOUROS			66.000,00	66.000,00
<b>TOTAL</b>		0,00	205.000,00	3.174.000,00	3.379.000,00

**PREFEITURA DE LAGOA DO ITAENGA**

Rua 21 de Abril, 01 - CNPJ:11097250/0001-08

Orçamento Programa - Exercício de 2024  
Anexo 06  
Page 10**PROGRAMA DE TRABALHO**

(Inc.II, § 2º, Art.2º)

02 PODER EXECUTIVO					
10 SECRETARIA DE INFRAESTRUTURA, URBANISMO E HABITAÇÃO					
Código	Especificação	Operação Especial	Projetos	Atividades	T o t a l
04	ADMINISTRAÇÃO			6.020.000,00	6.020.000,00
04	122 ADMINISTRAÇÃO GERAL			6.020.000,00	6.020.000,00
04	122 0416 GESTÃO ADMINISTRATIVA DA INFRAESTRUTURA, URBANISMO E HABITAÇÃO			6.020.000,00	6.020.000,00
04.122.0416.2054.0000	MANUTENÇÃO DAS ATIVIDADES GERAIS DA SECRETARIA DE INFRAESTRUTURA, URBANISMO E HABITAÇÃO			6.020.000,00	6.020.000,00
13	CULTURA		20.000,00		20.000,00
13	392 DIFUSÃO CULTURAL		20.000,00		20.000,00
13	392 1303 DIFUSÃO CULTURA: MÚSICA, TEATRO E DANÇA		20.000,00		20.000,00
13.392.1303.1021.0000	REFORMA E/OU AMPLIAÇÃO DO PÁTIO DE EVENTOS		20.000,00		20.000,00
15	URBANISMO		1.040.000,00	782.000,00	1.822.000,00
15	244 ASSISTÊNCIA COMUNITÁRIA			20.000,00	20.000,00
15	244 1508 HABITAÇÃO POPULAR			20.000,00	20.000,00
15.244.1508.2177.0000	IMPLANTAÇÃO E MANUTENÇÃO DO PROGRAMA DE HABITAÇÃO POPULAR			20.000,00	20.000,00
15	451 INFRAESTRUTURA URBANA		940.000,00	672.000,00	1.612.000,00
15	451 1501 EXPANSÃO FÍSICA DOS PRÉDIOS PÚBLICOS		30.000,00		30.000,00
15.451.1501.1022.0000	DESAPROPRIAÇÃO DE IMÓVEIS		10.000,00		10.000,00
15.451.1501.1023.0000	CONSTRUÇÃO, AMPLIAÇÃO E RESTAURAÇÃO DE PRÉDIOS PÚBLICOS		20.000,00		20.000,00
15	451 1503 CEMITÉRIO MUNICIPAL		10.000,00	25.000,00	35.000,00
15.451.1503.1024.0000	REFORMA, MELHORAMENTO E/OU AMPLIAÇÃO DE CEMITÉRIOS PÚBLICOS, NECRÓPOLES E VELÓRIOS		10.000,00		10.000,00
15.451.1503.2055.0000	MANUTENÇÃO DE CEMITÉRIOS PÚBLICOS E VELÓRIOS			25.000,00	25.000,00
15	451 1504 INFRA ESTRUTURA URBANA		900.000,00		900.000,00
15.451.1504.1025.0000	CONSTRUÇÃO E/OU REPOSIÇÃO DE CALÇAMENTO, MEIO-FIO E RECAPEAMENTO ASFÁLTICO		750.000,00		750.000,00
15.451.1504.1073.0000	CONSTRUÇÃO, AMPLIAÇÃO E/OU REFORMA DE ESCADARIAS		150.000,00		150.000,00
15	451 1505 LIMPEZA PÚBLICA			647.000,00	647.000,00
15.451.1505.2057.0000	MANUTENÇÃO DAS ATIVIDADES DA LIMPEZA PÚBLICA			647.000,00	647.000,00
15	813 LAZER		100.000,00	90.000,00	190.000,00
15	813 1506 REVITALIZANDO PRAÇAS E CANTEIROS		100.000,00	90.000,00	190.000,00
15.813.1506.1027.0000	CONSTRUÇÃO, RESTAURAÇÃO DE PRAÇAS, PARQUES, JARDINS E PÓRTICOS		100.000,00		100.000,00
15.813.1506.2058.0000	MANUTENÇÃO DAS PRAÇAS, PARQUES E JARDINS			90.000,00	90.000,00
17	SANEAMENTO		200.000,00	45.000,00	245.000,00
17	512 SANEAMENTO BÁSICO URBANO		200.000,00		200.000,00
17	512 1701 SANEAMENTO E ESGOTAMENTO SANITÁRIO		200.000,00		200.000,00
17.512.1701.1028.0000	CONSTRUÇÃO, AMPLIAÇÃO E MELHORIA DE ESGOTOS, GALERIAS, BUEIROS E OUTROS		200.000,00		200.000,00
17	544 RECURSOS HÍDRICOS			45.000,00	45.000,00

*Mgastiel*



**PREFEITURA DE LAGOA DO ITAENGA**

Rua 21 de Abril, 01 - CNPJ:11097250/0001-08

Orçamento Programa - Exercício de 2024  
Anexo 06  
Page 12

**PROGRAMA DE TRABALHO**

(Inc.II, § 2º, Art.2º)

02 PODER EXECUTIVO					
12 SECRETARIA MUNICIPAL DE GOVERNO					
Código	Especificação	Operação Especial	Projetos	Atividades	T o t a l
04	ADMINISTRAÇÃO			760.000,00	760.000,00
04	122 ADMINISTRAÇÃO GERAL			760.000,00	760.000,00
04	122 0418 GESTÃO ADMINISTRATIVA DA SECRETARIA DE GOVERNO			760.000,00	760.000,00
04.122.0418.2171.0000	MANUTENÇÃO DAS ATIVIDADES DA SECRETARIA DE GOVERNO			760.000,00	760.000,00
TOTAL		0,00	0,00	760.000,00	760.000,00

*mgasilis*



**PREFEITURA DE LAGOA DO ITAENGA**

Rua 21 de Abril, 01 - CNPJ:11097250/0001-08

Orçamento Programa - Exercício de 2024  
Anexo 06  
Page 13**PROGRAMA DE TRABALHO**

(Inc.II, § 2º, Art.2º)

**02 PODER EXECUTIVO****13 SECRETARIA MUNICIPAL DE JUVENTUDE E ESPORTE**

Código	Especificação	Operação Especial	Projetos	Atividades	T o t a l
27	DESPORTO E LAZER			1.090.000,00	1.090.000,00
27	122 ADMINISTRAÇÃO GERAL			770.000,00	770.000,00
27	122 0417 GESTÃO ADMINISTRATIVA DE JUVENTUDE E ESPORTE			770.000,00	770.000,00
27.122.0417.2165.0000	MANUTENÇÃO DAS ATIVIDADES DE JUVENTUDE E ESPORTE			770.000,00	770.000,00
27	812 DESPORTO COMUNITÁRIO			25.000,00	25.000,00
27	812 2702 AVANÇANDO COM O ESPORTE			25.000,00	25.000,00
27.812.2702.2111.0000	MANUTENÇÃO DAS ATIVIDADES DESENVOLVIDAS NO PROGRAMA AVANÇANDO COM O ESPORTE			25.000,00	25.000,00
27	813 LAZER			295.000,00	295.000,00
27	813 2701 ESPORTE PARA TODOS			295.000,00	295.000,00
27.813.2701.2044.0000	PROMOÇÃO E REALIZAÇÃO DE JOGOS E CAMPEONATOS			80.000,00	80.000,00
27.813.2701.2045.0000	MANUTENÇÃO DOS ESPAÇOS ESPORTIVOS			70.000,00	70.000,00
27.813.2701.2165.0000	MANUTENÇÃO DAS ATIVIDADES DE JUVENTUDE E ESPORTE			145.000,00	145.000,00
<b>TOTAL</b>		0,00	0,00	1.090.000,00	1.090.000,00

*Magalhães*

**PREFEITURA DE LAGOA DO ITAENGA**

Rua 21 de Abril, 01 - CNPJ:11097250/0001-08

Orçamento Programa - Exercício de 2024  
Anexo 06  
Page 14**PROGRAMA DE TRABALHO**

(Inc.II, § 2º, Art.2º)

**03 FUNDOS****01 FUNDO MUNICIPAL DE SAÚDE**

Código	Especificação	Operação Especial	Projetos	Atividades	Total
10	SAÚDE		1.290.000,00	24.884.000,00	26.174.000,00
10	122 ADMINISTRAÇÃO GERAL			2.335.000,00	2.335.000,00
10	122 0403 APOIO AOS CONSELHOS MUNICIPAIS			10.000,00	10.000,00
10.122.0403.2114.0000	APOIO AO CONSELHO MUNICIPAL DE SAÚDE			10.000,00	10.000,00
10	122 1001 GESTÃO ADMINISTRATIVA DO FMS			2.325.000,00	2.325.000,00
10.122.1001.2063.0000	MANUTENÇÃO DAS ATIVIDADES GERAIS DO FUNDO MUNICIPAL DE SAÚDE			2.305.000,00	2.305.000,00
10.122.1001.2064.0000	DISTRIBUIÇÃO DE PRÓTESES, CADEIRAS DE RODAS E OUTROS			20.000,00	20.000,00
10	301 ATENÇÃO BÁSICA		475.000,00	9.827.000,00	10.302.000,00
10	301 1002 ATENÇÃO PRIMÁRIA		475.000,00	9.827.000,00	10.302.000,00
10.301.1002.1079.0000	CONSTRUÇÃO, AMPLIAÇÃO E/OU REFORMA DE UNIDADES PARA A ATENÇÃO PRIMÁRIA		470.000,00		470.000,00
10.301.1002.1081.0000	AQUISIÇÃO DE IMÓVEIS PARA A ATENÇÃO PRIMÁRIA		5.000,00		5.000,00
10.301.1002.2150.0000	MANUTENÇÃO DAS AÇÕES E SERV. PÚBLICOS EM SAÚDE - ATENÇÃO PRIMÁRIA			9.827.000,00	9.827.000,00
10	302 ASSISTÊNCIA HOSPITALAR E AMBULATORIAL		805.000,00	11.180.000,00	11.985.000,00
10	302 1003 ATENÇÃO ESPECIALIZADA		805.000,00	11.180.000,00	11.985.000,00
10.302.1003.1082.0000	CONSTRUÇÃO, REFORMA E/OU AMPLIAÇÃO DAS UNIDADES DA REDE DE SERVIÇOS DE ATENÇÃO ESPECIALIZADA		800.000,00		800.000,00
10.302.1003.1084.0000	AQUISIÇÃO DE IMÓVEIS DESTINADOS A ATENÇÃO ESPECIALIZADA		5.000,00		5.000,00
10.302.1003.2151.0000	MANUTENÇÃO DAS AÇÕES E SERV. PÚBLICO EM SAÚDE - ATENÇÃO ESPECIALIZADA			11.180.000,00	11.180.000,00
10	303 SUPORTE PROFILÁTICO E TERAPÊUTICO			375.000,00	375.000,00
10	303 1004 ASSISTÊNCIA FARMACÊUTICA			375.000,00	375.000,00
10.303.1004.2152.0000	MANUTENÇÃO DO PROGRAMA ASSISTÊNCIA FARMACÊUTICA			375.000,00	375.000,00
10	304 VIGILÂNCIA SANITÁRIA		10.000,00	140.000,00	150.000,00
10	304 1005 VIGILÂNCIA EM SAÚDE		10.000,00	140.000,00	150.000,00
10.304.1005.1085.0000	CONSTRUÇÃO, REFORMA E/OU AMPLIAÇÃO DAS UNIDADES DA REDE DE SERVIÇOS DE VIGILÂNCIA EM SAÚDE		10.000,00		10.000,00
10.304.1005.2153.0000	INCENTIVO FINANCEIRO PARA EXECUÇÃO DE AÇÕES DE VIGILÂNCIA SANITÁRIA			140.000,00	140.000,00
10	305 VIGILÂNCIA EPIDEMIOLÓGICA			1.027.000,00	1.027.000,00
10	305 1005 VIGILÂNCIA EM SAÚDE			1.027.000,00	1.027.000,00
10.305.1005.2154.0000	MANUTENÇÃO DA VIGILÂNCIA EPIDEMIOLÓGICA E AMBIENTAL EM SAÚDE			1.027.000,00	1.027.000,00
<b>TOTAL</b>		<b>0,00</b>	<b>1.290.000,00</b>	<b>24.884.000,00</b>	<b>26.174.000,00</b>

*mgasilva*



# PREFEITURA DE LAGOA DO ITAENGA

Rua 21 de Abril, 01 - CNPJ:11097250/0001-08

Orçamento Programa - Exercício de 2024  
Anexo 06  
Page 15

## PROGRAMA DE TRABALHO

(Inc.II, § 2º, Art.2º)

03 FUNDOS					
02 FUNDO MUNICIPAL DE ASSISTENCIA SOCIAL					
Código	Especificação	Operação Especial	Projetos	Atividades	T o t a l
08	ASSISTENCIA SOCIAL		105.000,00	4.129.000,00	4.234.000,00
08	122 ADMINISTRAÇÃO GERAL		10.000,00	1.435.000,00	1.445.000,00
08	122 0801 GESTÃO ADMINISTRATIVA DO FUNDO MUNICIPAL DE ASSISTÊNCIA SOCIAL		10.000,00	1.435.000,00	1.445.000,00
08.122.0801.1069.0000	CONSTRUÇÃO, REFORMA E/OU AMPLIAÇÃO DA SEDE DO FUNDO MUNICIPAL DE ASSISTENCIA SOCIAL		10.000,00		10.000,00
08.122.0801.2095.0000	MANUTENÇÃO DAS ATIVIDADES GERAIS DO FUNDO MUNICIPAL DE ASSISTÊNCIA SOCIAL			1.430.000,00	1.430.000,00
08.122.0801.2097.0000	APOIO A ENTIDADES SEM FINS LUCRATIVOS			5.000,00	5.000,00
08	242 ASSISTÊNCIA AO PORTADOR DE DEFICIÊNCIA			10.000,00	10.000,00
08	242 0814 ATENÇÃO A CRIANÇA E AO ADOLESCENTE			10.000,00	10.000,00
08.242.0814.2179.0000	MANUTENÇÃO DO BENEFÍCIOS DE PRESTAÇÃO CONTINUADA - BPC NA ESCOLA			10.000,00	10.000,00
08	243 ASSISTÊNCIA À CRIANÇA E AO ADOLESCENTE			667.000,00	667.000,00
08	243 0803 PROGRAMA CRIANÇA FELIZ			392.000,00	392.000,00
08.243.0803.2099.0000	MANUTENÇÃO DAS ATIVIDADES DO PROGRAMA CRIANÇA FELIZ			392.000,00	392.000,00
08	243 0811 PROGRAMA DE ENFRENTAMENTO DO TRABALHO INFANTIL-CATAVENTO			275.000,00	275.000,00
08.243.0811.2137.0000	AÇÕES DE ENFRENTAMENTO DO TRABALHO INFANTIL-CATAVENTO			275.000,00	275.000,00
08	244 ASSISTÊNCIA COMUNITÁRIA		55.000,00	1.788.000,00	1.843.000,00
08	244 0801 GESTÃO ADMINISTRATIVA DO FUNDO MUNICIPAL DE ASSISTÊNCIA SOCIAL			405.000,00	405.000,00
08.244.0801.2096.0000	DISTRIBUIÇÃO GRATUITA DE BENS E SERVIÇOS DE CARÁTER SOCIAL, COM BASE EM LEI BENEFÍCIO EVENTUAL			405.000,00	405.000,00
08	244 0804 BLOCO DA PROTEÇÃO BÁSICA		15.000,00	610.000,00	625.000,00
08.244.0804.1089.0000	CONSTRUÇÃO, REFORMA E AMPLIAÇÃO DE IMOVEIS VINCULADOS AO BLOCO DE PROTEÇÃO SOCIAL BÁSICA		15.000,00		15.000,00
08.244.0804.2100.0000	MANUTENÇÃO DAS ATIVIDADES DO BLOCO DE PROTEÇÃO BÁSICA/CRAS/SCFV			610.000,00	610.000,00
08	244 0805 BLOCO DA PROTEÇÃO SOCIAL ESPECIAL DE MÉDIA COMPLEXIDADE		40.000,00	350.000,00	390.000,00
08.244.0805.1088.0000	CONSTRUÇÃO, REFORMA E AMPLIAÇÃO DE IMOVEIS VINCULADOS AO BLOCO DE PROTEÇÃO SOCIAL ESPECIAL		40.000,00		40.000,00
08.244.0805.2102.0000	MANUTENÇÃO DAS ATIVIDADES DO BLOCO SOCIAL ESPECIAL DE MÉDIA COMPLEXIDADE-CREAS/MSE			350.000,00	350.000,00
08	244 0806 BLOCO DA GESTÃO DO PROGRAMA BOLSA FAMÍLIA E CADASTRO ÚNICO			408.000,00	408.000,00
08.244.0806.2103.0000	MANUTENÇÃO DAS ATIVIDADES DO PROGRAMA DO BOLSA FAMÍLIA-IGDBF			358.000,00	358.000,00
08.244.0806.2104.0000	MANUTENÇÃO DAS ATIVIDADES DO PROGRAMA IGD-SUAS			45.000,00	45.000,00
08.244.0806.2140.0000	MANUTENÇÃO DAS ATIVIDADES DO CONTROLE SOCIAL			5.000,00	5.000,00
08	244 0815 CASA DA CIDADANIA PARA EMISSÃO DE DOCUMENTOS			15.000,00	15.000,00
08.244.0815.2180.0000	IMPLANTAÇÃO E MANUTENÇÃO CASA DA CIDADANIA			15.000,00	15.000,00
08	306 ALIMENTAÇÃO E NUTRIÇÃO		40.000,00	209.000,00	249.000,00

*maquês*



# PREFEITURA DE LAGOA DO ITAENGA

Rua 21 de Abril, 01 - CNPJ:11097250/0001-08

Orçamento Programa - Exercício de 2024  
Anexo 06  
Page 16

## PROGRAMA DE TRABALHO

(Inc.II, § 2º, Art.2º)

### 03 FUNDOS

#### 02 FUNDO MUNICIPAL DE ASSISTENCIA SOCIAL

Código	Especificação	Operação Especial	Projetos	Atividades	T o t a l
08 306 0801	GESTÃO ADMINISTRATIVA DO FUNDO MUNICIPAL DE ASSISTÊNCIA SOCIAL		40.000,00	209.000,00	249.000,00
08.306.0801.1094.0000	CONSTRUÇÃO, REFORMA E/OU AMPLIAÇÃO DA COZINHA COMUNITARIA		40.000,00		40.000,00
08.306.0801.2182.0000	IMPLANTAÇÃO E MANUTENÇÃO DA COZINHA COMUNITARIA			209.000,00	209.000,00
08 334	FOMENTO AO TRABALHO			20.000,00	20.000,00
08 334 0807	PROGRAMA INCLUSÃO PRODUTIVA			20.000,00	20.000,00
08.334.0807.2172.0000	CAPACITAR FAMÍLIAS E INDIVÍDUOS BENEFICIARIOS DO SUAS POR MEIO DE CURSOS PROFISSIONALIZANTES			20.000,00	20.000,00
<b>TOTAL</b>		0,00	105.000,00	4.129.000,00	4.234.000,00

*massulis*



# PREFEITURA DE LAGOA DO ITAENGA

Rua 21 de Abril, 01 - CNPJ:11097250/0001-08

Orçamento Programa - Exercício de 2024  
Anexo 06  
Page 17

## PROGRAMA DE TRABALHO

(Inc.II, § 2º, Art.2º)

### 03 FUNDOS

#### 03 FUNDO MUNICIPAL DA CRIANÇA E DO ADOLESCENTE

Código	Especificação	Operação Especial	Projetos	Atividades	T o t a l
08	ASSISTENCIA SOCIAL			5.285.000,00	5.285.000,00
08	243 ASSISTÊNCIA À CRIANÇA E AO ADOLESCENTE			5.285.000,00	5.285.000,00
08	243 0808 GESTÃO ADMINISTRATIVA DO FUNDICA			5.285.000,00	5.285.000,00
08.243.0808.2106.0000	MANUTENÇÃO DAS ATIVIDADES DO FUNDO MUNICIPAL DO DIREITOS DA CRIANÇA E DO ADOLESCENTE			170.000,00	170.000,00
08.243.0808.2107.0000	FORTELECIMENTO DAS AÇÕES E CAMPANHAS			35.000,00	35.000,00
08.243.0808.2108.0000	IMPLEMENTAÇÃO DAS AÇÕES SOCIOEDUCATIVAS A CRIANÇA E ADOLESCENTE			5.020.000,00	5.020.000,00
08.243.0808.2138.0000	CONTRIBUIÇÃO AO PROGRAMA MUNICIPAL DE LIBERDADE ASSISTIDA E PRESTAÇÃO DE SERVIÇO COMUNITÁRIO			10.000,00	10.000,00
08.243.0808.2183.0000	AÇÃO DA 1º PRIMEIRA INFANCIA			50.000,00	50.000,00
28	ENCARGOS ESPECIAIS	10.000,00			10.000,00
28	846 OUTROS ENCARGOS ESPECIAIS	10.000,00			10.000,00
28	846 0002 ENCARGOS ESPECIAIS	10.000,00			10.000,00
28.846.0002.0007.0000	INDENIZAÇÕES E RESTITUIÇÕES	10.000,00			10.000,00
TOTAL		10.000,00	0,00	5.285.000,00	5.295.000,00

*mgssilva*



**PREFEITURA DE LAGOA DO ITAENGA**

Rua 21 de Abril, 01 - CNPJ:11097250/0001-08

Orçamento Programa - Exercício de 2024  
Anexo 06  
Page 18

**PROGRAMA DE TRABALHO**

(Inc.II, § 2º, Art.2º)

**03 FUNDOS**

**04 FUNDO MUNICIPAL DE APOIO AO DESENVOLVIMENTO MUNICIPAL - FEM**

Código	Especificação	Operação Especial	Projetos	Atividades	T o t a l
08	ASSISTENCIA SOCIAL		50.000,00		50.000,00
08	244 ASSISTÊNCIA COMUNITÁRIA		50.000,00		50.000,00
08	244 0810 CENTRO DE REFERÊNCIA PARA MULHERES VÍTIMAS DE VIOLÊNCIA		50.000,00		50.000,00
08.244.0810.1056.0000	AQUISIÇÃO DE EQUIPAMENTOS DESTINADO AO ATENDIMENTO À MULHER - FEM MULHER		50.000,00		50.000,00
15	URBANISMO		750.000,00		750.000,00
15	451 INFRAESTRUTURA URBANA		750.000,00		750.000,00
15	451 1507 FEM		750.000,00		750.000,00
15.451.1507.1050.0000	CONSTRUÇÃO E/OU REPOSIÇÃO DE CALÇAMENTO, MEIO-FIO E RECAPEAMENTO ASFÁLTICO		750.000,00		750.000,00
<b>TOTAL</b>		0,00	800.000,00	0,00	800.000,00

*masselis*



# PREFEITURA DE LAGOA DO ITAENGA

Rua 21 de Abril, 01 - CNPJ:11097250/0001-08

Orçamento Programa - Exercício de 2024  
Anexo 06  
Page 19

## PROGRAMA DE TRABALHO

(Inc.II, § 2º, Art.2º)

### 03 FUNDOS

#### 05 CONSELHO MUNICIPAL DA CRIANÇA E DO ADOLESCENTE

Código	Especificação	Operação Especial	Projetos	Atividades	T o t a l
08	ASSISTENCIA SOCIAL		150.000,00	150.000,00	300.000,00
08	243 ASSISTÊNCIA À CRIANÇA E AO ADOLESCENTE		150.000,00	150.000,00	300.000,00
08	243 0809 GESTÃO ADMINISTRATIVA DO CONDICA		150.000,00	150.000,00	300.000,00
08.243.0809.1067.0000	CONSTRUÇÃO DA SEDE DO CMDCA/TUTELAR		150.000,00		150.000,00
08.243.0809.2110.0000	MANUTENÇÃO DAS ATIVIDADES DO CONSELHO DE DIREITO DA CRIANÇA E ADOLESCENTE			150.000,00	150.000,00
TOTAL		0,00	150.000,00	150.000,00	300.000,00

*Messias*



**PREFEITURA DE LAGOA DO ITAENGA**

Rua 21 de Abril, 01 - CNPJ:11097250/0001-08

Orçamento Programa - Exercício de 2024  
Anexo 06  
Page 20

**PROGRAMA DE TRABALHO**

(Inc.II, § 2º, Art.2º)

**03 FUNDOS**

**06 FUNDO MUNICÍPL DO IDOSO**

Código	Especificação	Operação Especial	Projetos	Atividades	Total
08	ASSISTENCIA SOCIAL			8.230.000,00	8.230.000,00
08	244 ASSISTÊNCIA COMUNITÁRIA			8.230.000,00	8.230.000,00
08	244 0812 PROTEÇÃO SOCIAL BÁSICA - ATENÇÃO A PESSOA IDOSA			8.230.000,00	8.230.000,00
08.244.0812.2116.0000	MANUTENÇÃO DAS ATIVIDADES DO PROGRAMA DE ATENÇÃO A PESSOA IDOSA			675.000,00	675.000,00
08.244.0812.2184.0000	MANUTENÇÃO DAS ATIVIDADES DO CONSELHO DO IDOSO			445.000,00	445.000,00
08.244.0812.2185.0000	FORTALECIMENTO DAS AÇÕES E CAMPANHAS			40.000,00	40.000,00
08.244.0812.2186.0000	IMPLANTAÇÃO DOS PROJETOS DE ATENDIMENTO A PESSOA IDOSA			7.000.000,00	7.000.000,00
08.244.0812.2187.0000	FORTALECIMENTO DAS ATIVIDADES DO CENTRO DE CONVIVENCIA DA PESSOA IDOSA			70.000,00	70.000,00
TOTAL		0,00	0,00	8.230.000,00	8.230.000,00
TOTAL GERAL		3.345.000,00	6.155.000,00	99.700.000,00	109.200.000,00

*massuda*





# PREFEITURA DE LAGOA DO ITAENGA

Rua 21 de Abril, 01 - CNPJ:11097250/0001-08

Orçamento Programa - Exercício de 2024

Anexo 07

Page 1

## PROGRAMA DE TRABALHO DO GOVERNO DEMONSTRATIVO DE FUNÇÕES, SUBFUNÇÕES E PROGRAMAS POR PROJETOS, ATIVIDADES E OPERAÇÕES ESPECIAIS

(Inc.II, § 2º, Art.2º)

Código	Especificação	Operação Especial	Projetos	Atividades	Total
01	LEGISLATIVA	0,00	230.000,00	3.170.000,00	3.400.000,00
01	031 AÇÃO LEGISLATIVA	0,00	230.000,00	3.170.000,00	3.400.000,00
01	031 0001 PROCEDIMENTOS LEGISLATIVOS	0,00	230.000,00	3.170.000,00	3.400.000,00
01.031.0001.1001.0000	CONSTRUÇÃO, REFORMA E/OU AMPLIAÇÃO DO PRÉDIO DA CÂMARA	0,00	150.000,00	0,00	150.000,00
01.031.0001.1002.0000	REEQUIPAMENTO DA UNIDADE	0,00	80.000,00	0,00	80.000,00
01.031.0001.2001.0000	MANUTENÇÃO DAS ATIVIDADES LEGISLATIVAS	0,00	0,00	1.150.000,00	1.150.000,00
01.031.0001.2133.0000	MANUTENÇÃO DOS SERVIÇOS ADMINISTRATIVOS	0,00	0,00	1.845.000,00	1.845.000,00
01.031.0001.2134.0000	VERBA DE REPRESENTAÇÃO DA PRESIDÊNCIA	0,00	0,00	90.000,00	90.000,00
01.031.0001.2135.0000	ENCARGOS COM INATIVOS E PENSIONISTAS	0,00	0,00	85.000,00	85.000,00
04	ADMINISTRAÇÃO	0,00	0,00	18.375.000,00	18.375.000,00
04	032 CONTROLE EXTERNO	0,00	0,00	8.000,00	8.000,00
04	032 0403 APOIO AOS CONSELHOS MUNICIPAIS	0,00	0,00	8.000,00	8.000,00
04.032.0403.2008.0000	MANUTENÇÃO DOS CONSELHOS MUNICIPAIS	0,00	0,00	8.000,00	8.000,00
04	122 ADMINISTRAÇÃO GERAL	0,00	0,00	17.422.000,00	17.422.000,00
04	122 0401 GESTÃO ADMINISTRATIVA DO MUNICÍPIO	0,00	0,00	1.425.000,00	1.425.000,00
04.122.0401.2003.0000	MANUTENÇÃO DAS ATIVIDADES GERAIS DO GABINETE	0,00	0,00	1.425.000,00	1.425.000,00
04	122 0409 GESTÃO ADMINISTRATIVA DA PROCURADORIA JURIDICA	0,00	0,00	395.000,00	395.000,00
04.122.0409.2007.0000	MANUTENÇÃO DAS ATIVIDADES GERAIS DA PROCURADORIA	0,00	0,00	395.000,00	395.000,00
04	122 0411 GESTÃO DA SECRETARIA DE ADMINISTRAÇÃO E DESENVOLVIMENTO ECONOMICO	0,00	0,00	4.886.000,00	4.886.000,00
04.122.0411.2010.0000	MANUTENÇÃO DAS ATIVIDADES GERAIS DA SECRETARIA DE ADMINISTRAÇÃO E DESENVOLVIMENTO ECÔNOMICO	0,00	0,00	4.862.000,00	4.862.000,00
04.122.0411.2156.0000	CONTRIBUIÇÕES A ENTIDADES ADMINISTRATIVAS (AMUPE,CNM,ENTRE OUTRAS)	0,00	0,00	24.000,00	24.000,00
04	122 0412 GESTÃO ADMINISTRATIVA DA FINANÇAS	0,00	0,00	1.027.000,00	1.027.000,00
04.122.0412.2123.0000	MANUTENÇÃO DAS ATIVIDADES GERAIS DA SECRETARIA DE FINANÇAS	0,00	0,00	1.027.000,00	1.027.000,00
04	122 0415 GESTÃO ADMINISTRATIVA DA SECRETARIA DE AGRICULTURA E MEIO AMBIENTE	0,00	0,00	2.909.000,00	2.909.000,00
04.122.0415.2047.0000	MANUTENÇÃO DAS ATIVIDADES GERAIS DA SECRETARIA DE AGRICULTURA E MEIO AMBIENTE	0,00	0,00	2.895.000,00	2.895.000,00
04.122.0415.2181.0000	FORMAÇÃO E CAPACITAÇÃO AOS AGRICULTORES NA ÁREA DE AGROECOLOGIA NO ÂMBITO MUNICIPAL	0,00	0,00	14.000,00	14.000,00
04	122 0416 GESTÃO ADMINISTRATIVA DA INFRAESTRUTURA, URBANISMO E HABITAÇÃO	0,00	0,00	6.020.000,00	6.020.000,00
04.122.0416.2054.0000	MANUTENÇÃO DAS ATIVIDADES GERAIS DA SECRETARIA DE INFRAESTRUTURA, URBANISMO E HABITAÇÃO	0,00	0,00	6.020.000,00	6.020.000,00
04	122 0418 GESTÃO ADMINISTRATIVA DA SECRETARIA DE GOVERNO	0,00	0,00	760.000,00	760.000,00
04.122.0418.2171.0000	MANUTENÇÃO DAS ATIVIDADES DA SECRETARIA DE GOVERNO	0,00	0,00	760.000,00	760.000,00
04	123 ADMINISTRAÇÃO FINANCEIRA	0,00	0,00	800.000,00	800.000,00
04	123 0412 GESTÃO ADMINISTRATIVA DA FINANÇAS	0,00	0,00	800.000,00	800.000,00
04.123.0412.2016.0000	OBRIGAÇÕES TRIBUTÁRIAS E CONTRIBUTIVAS DO MUNICÍPIO	0,00	0,00	800.000,00	800.000,00
04	124 CONTROLE INTERNO	0,00	0,00	45.000,00	45.000,00

*Masselê*

**PREFEITURA DE LAGOA DO ITAENGA**

Rua 21 de Abril, 01 - CNPJ:11097250/0001-08

Orçamento Programa - Exercício de 2024

Anexo 07

Page 2

**PROGRAMA DE TRABALHO DO GOVERNO  
DEMONSTRATIVO DE FUNÇÕES, SUBFUNÇÕES E PROGRAMAS  
POR PROJETOS, ATIVIDADES E OPERAÇÕES ESPECIAIS**

(Inc.II, § 2º, Art.2º)

Código	Especificação	Operação Especial	Projetos	Atividades	Total
04	ADMINISTRAÇÃO	0,00	0,00	18.375.000,00	18.375.000,00
04	124 CONTROLE INTERNO	0,00	0,00	45.000,00	45.000,00
04	124 0401 GESTÃO ADMINISTRATIVA DO MUNICÍPIO	0,00	0,00	45.000,00	45.000,00
04.124.0401.2005.0000	MANUTENÇÃO DAS ATIVIDADES GERAIS DO CONTROLE INTERNO	0,00	0,00	45.000,00	45.000,00
04	129 ADMINISTRAÇÃO DE RECEITAS	0,00	0,00	100.000,00	100.000,00
04	129 0406 MODERNIZAÇÃO DO SISTEMA DE ARRECADAÇÃO	0,00	0,00	100.000,00	100.000,00
04.129.0406.2017.0000	MANUTENÇÃO DAS ATIVIDADES DO SETOR TRIBUTÁRIO DO MUNICÍPIO	0,00	0,00	100.000,00	100.000,00
06	SEGURANÇA PÚBLICA	0,00	0,00	125.000,00	125.000,00
06	182 DEFESA CIVIL	0,00	0,00	125.000,00	125.000,00
06	182 0410 GESTÃO ADMINISTRATIVA DA GUARDA MUNICIPAL	0,00	0,00	125.000,00	125.000,00
06.182.0410.2011.0000	MANUTENÇÃO DAS ATIVIDADES DA GUARDA MUNICIPAL	0,00	0,00	125.000,00	125.000,00
08	ASSISTENCIA SOCIAL	0,00	305.000,00	18.109.000,00	18.414.000,00
08	122 ADMINISTRAÇÃO GERAL	0,00	10.000,00	1.435.000,00	1.445.000,00
08	122 0801 GESTÃO ADMINISTRATIVA DO FUNDO MUNICIPAL DE ASSISTÊNCIA SOCIAL	0,00	10.000,00	1.435.000,00	1.445.000,00
08.122.0801.1069.0000	CONSTRUÇÃO, REFORMA E/OU AMPLIAÇÃO DA SEDE DO FUNDO MUNICIPAL DE ASSISTENCIA SOCIAL	0,00	10.000,00	0,00	10.000,00
08.122.0801.2095.0000	MANUTENÇÃO DAS ATIVIDADES GERAIS DO FUNDO MUNICIPAL DE ASSISTÊNCIA SOCIAL	0,00	0,00	1.430.000,00	1.430.000,00
08.122.0801.2097.0000	APOIO A ENTIDADES SEM FINS LUCRATIVOS	0,00	0,00	5.000,00	5.000,00
08	242 ASSISTÊNCIA AO PORTADOR DE DEFICIÊNCIA	0,00	0,00	10.000,00	10.000,00
08	242 0814 ATENÇÃO A CRIANÇA E AO ADOLESCENTE	0,00	0,00	10.000,00	10.000,00
08.242.0814.2179.0000	MANUTENÇÃO DO BENEFICIOS DE PRESTAÇÃO CONTINUADA - BPC NA ESCOLA	0,00	0,00	10.000,00	10.000,00
08	243 ASSISTÊNCIA À CRIANÇA E AO ADOLESCENTE	0,00	150.000,00	6.357.000,00	6.507.000,00
08	243 0401 GESTÃO ADMINISTRATIVA DO MUNICÍPIO	0,00	0,00	255.000,00	255.000,00
08.243.0401.2173.0000	MANUTENÇÃO DAS ATIVIDADES DO CONSELHO TUTELAR	0,00	0,00	255.000,00	255.000,00
08	243 0803 PROGRAMA CRIANÇA FELIZ	0,00	0,00	392.000,00	392.000,00
08.243.0803.2099.0000	MANUTENÇÃO DAS ATIVIDADES DO PROGRAMA CRIANÇA FELIZ	0,00	0,00	392.000,00	392.000,00
08	243 0808 GESTÃO ADMINISTRATIVA DO FUNDICA	0,00	0,00	5.285.000,00	5.285.000,00
08.243.0808.2106.0000	MANUTENÇÃO DAS ATIVIDADES DO FUNDO MUNICIPAL DO DIREITOS DA CRIANÇA E DO ADOLESCENTE	0,00	0,00	170.000,00	170.000,00
08.243.0808.2107.0000	FORTALECIMENTO DAS AÇÕES E CAMPANHAS	0,00	0,00	35.000,00	35.000,00
08.243.0808.2108.0000	IMPLEMENTAÇÃO DAS AÇÕES SOCIOEDUCATIVAS A CRIANÇA E ADOLESCENTE	0,00	0,00	5.020.000,00	5.020.000,00
08.243.0808.2138.0000	CONTRIBUIÇÃO AO PROGRAMA MUNICIPAL DE LIBERDADE ASSISTIDA E PRESTAÇÃO DE SERVIÇO COMUNITÁRIO	0,00	0,00	10.000,00	10.000,00
08.243.0808.2183.0000	AÇÃO DA 1ª PRIMEIRA INFANCIA	0,00	0,00	50.000,00	50.000,00

*mgoselvis*

**PREFEITURA DE LAGOA DO ITAENGA**

Rua 21 de Abril, 01 - CNPJ:11097250/0001-08

Orçamento Programa - Exercício de 2024

Anexo 07

Page 3

**PROGRAMA DE TRABALHO DO GOVERNO  
DEMONSTRATIVO DE FUNÇÕES, SUBFUNÇÕES E PROGRAMAS  
POR PROJETOS, ATIVIDADES E OPERAÇÕES ESPECIAIS**

(Inc.II, § 2º, Art.2º)

Código	Especificação	Operação Especial	Projetos	Atividades	Total
08	ASSISTENCIA SOCIAL	0,00	305.000,00	18.109.000,00	18.414.000,00
08	243 ASSISTÊNCIA À CRIANÇA E AO ADOLESCENTE	0,00	150.000,00	6.357.000,00	6.507.000,00
08	243 0809 GESTÃO ADMINISTRATIVA DO CONDICA	0,00	150.000,00	150.000,00	300.000,00
08.243.0809.1067.0000	CONSTRUÇÃO DA SEDE DO CMDCA/TUTELAR	0,00	150.000,00	0,00	150.000,00
08.243.0809.2110.0000	MANUTENÇÃO DAS ATIVIDADES DO CONSELHO DE DIREITO DA CRIANÇA E ADOLESCENTE	0,00	0,00	150.000,00	150.000,00
08	243 0811 PROGRAMA DE ENFRENTAMENTO DO TRABALHO INFANTIL-CATAVENTO	0,00	0,00	275.000,00	275.000,00
08.243.0811.2137.0000	AÇÕES DE ENFRENTAMENTO DO TRABALHO INFANTIL-CATAVENTO	0,00	0,00	275.000,00	275.000,00
08	244 ASSISTÊNCIA COMUNITÁRIA	0,00	105.000,00	10.078.000,00	10.183.000,00
08	244 0801 GESTÃO ADMINISTRATIVA DO FUNDO MUNICIPAL DE ASSISTÊNCIA SOCIAL	0,00	0,00	405.000,00	405.000,00
08.244.0801.2096.0000	DISTRIBUIÇÃO GRATUITA DE BENS E SERVIÇOS DE CARÁTER SOCIAL, COM BASE EM LEI BENEFÍCIO EVENTUAL	0,00	0,00	405.000,00	405.000,00
08	244 0804 BLOCO DA PROTEÇÃO BÁSICA	0,00	15.000,00	610.000,00	625.000,00
08.244.0804.1089.0000	CONSTRUÇÃO, REFORMA E AMPLIAÇÃO DE IMOVEIS VINCULADOS AO BLOCO DE PROTEÇÃO SOCIAL BÁSICA	0,00	15.000,00	0,00	15.000,00
08.244.0804.2100.0000	MANUTENÇÃO DAS ATIVIDADES DO BLOCO DE PROTEÇÃO BÁSICA/CRAS/SCFV	0,00	0,00	610.000,00	610.000,00
08	244 0805 BLOCO DA PROTEÇÃO SOCIAL ESPECIAL DE MÉDIA COMPLEXIDADE	0,00	40.000,00	350.000,00	390.000,00
08.244.0805.1088.0000	CONSTRUÇÃO, REFORMA E AMPLIAÇÃO DE IMOVEIS VINCULADOS AO BLOCO DE PROTEÇÃO SOCIAL ESPECIAL	0,00	40.000,00	0,00	40.000,00
08.244.0805.2102.0000	MANUTENÇÃO DAS ATIVIDADES DO BLOCO SOCIAL ESPECIAL DE MÉDIA COMPLEXIDADE-CREAS/MSE	0,00	0,00	350.000,00	350.000,00
08	244 0806 BLOCO DA GESTÃO DO PROGRAMA BOLSA FAMÍLIA E CADASTRO ÚNICO	0,00	0,00	408.000,00	408.000,00
08.244.0806.2103.0000	MANUTENÇÃO DAS ATIVIDADES DO PROGRAMA DO BOLSA FAMÍLIA-IGDBF	0,00	0,00	358.000,00	358.000,00
08.244.0806.2104.0000	MANUTENÇÃO DAS ATIVIDADES DO PROGRAMA IGD-SUAS	0,00	0,00	45.000,00	45.000,00
08.244.0806.2140.0000	MANUTENÇÃO DAS ATIVIDADES DO CONTROLE SOCIAL	0,00	0,00	5.000,00	5.000,00
08	244 0810 CENTRO DE REFERÊNCIA PARA MULHERES VÍTIMAS DE VIOLÊNCIA	0,00	50.000,00	0,00	50.000,00
08.244.0810.1056.0000	AQUISIÇÃO DE EQUIPAMENTOS DESTINADO AO ATENDIMENTO À MULHER - FEM MULHER	0,00	50.000,00	0,00	50.000,00
08	244 0812 PROTEÇÃO SOCIAL BÁSICA - ATENÇÃO A PESSOA IDOSA	0,00	0,00	8.230.000,00	8.230.000,00
08.244.0812.2116.0000	MANUTENÇÃO DAS ATIVIDADES DO PROGRAMA DE ATENÇÃO A PESSOA IDOSA	0,00	0,00	675.000,00	675.000,00
08.244.0812.2184.0000	MANUTENÇÃO DAS ATIVIDADES DO CONSELHO DO IDOSO	0,00	0,00	445.000,00	445.000,00
08.244.0812.2185.0000	FORTALECIMENTO DAS AÇÕES E CAMPANHAS	0,00	0,00	40.000,00	40.000,00
08.244.0812.2186.0000	IMPLANTAÇÃO DOS PROJETOS DE ATENDIMENTO A PESSOA IDOSA	0,00	0,00	7.000.000,00	7.000.000,00
08.244.0812.2187.0000	FORTALECIMENTO DAS ATIVIDADES DO CENTRO DE CONVIVENCIA DA PESSOA IDOSA	0,00	0,00	70.000,00	70.000,00
08	244 0813 FORTALECIMENTO DAS POLÍTICAS SOCIAIS PARA MULHERES	0,00	0,00	60.000,00	60.000,00
08.244.0813.2105.0000	ATIVIDADES DA COORDENADORIA DA MULHER	0,00	0,00	60.000,00	60.000,00
08	244 0815 CASA DA CIDADANIA PARA EMISSÃO DE DOCUMENTOS	0,00	0,00	15.000,00	15.000,00
08.244.0815.2180.0000	IMPLANTAÇÃO E MANUTENÇÃO CASA DA CIDADANIA	0,00	0,00	15.000,00	15.000,00
08	306 ALIMENTAÇÃO E NUTRIÇÃO	0,00	40.000,00	209.000,00	249.000,00

**PREFEITURA DE LAGOA DO ITAENGA**

Rua 21 de Abril, 01 - CNPJ:11097250/0001-08

Orçamento Programa - Exercício de 2024

Anexo 07

Page 4

**PROGRAMA DE TRABALHO DO GOVERNO  
DEMONSTRATIVO DE FUNÇÕES, SUBFUNÇÕES E PROGRAMAS  
POR PROJETOS, ATIVIDADES E OPERAÇÕES ESPECIAIS**

(Inc.II, § 2º, Art.2º)

Código	Especificação	Operação Especial	Projetos	Atividades	Total
08	ASSISTENCIA SOCIAL	0,00	305.000,00	18.109.000,00	18.414.000,00
08	306 ALIMENTAÇÃO E NUTRIÇÃO	0,00	40.000,00	209.000,00	249.000,00
08	306 0801 GESTÃO ADMINISTRATIVA DO FUNDO MUNICIPAL DE ASSISTÊNCIA SOCIAL	0,00	40.000,00	209.000,00	249.000,00
08.306.0801.1094.0000	CONSTRUÇÃO, REFORMA E/OU AMPLIAÇÃO DA COZINHA COMUNITARIA	0,00	40.000,00	0,00	40.000,00
08.306.0801.2182.0000	IMPLANTAÇÃO E MANUTENÇÃO DA COZINHA COMUNITARIA	0,00	0,00	209.000,00	209.000,00
08	334 FOMENTO AO TRABALHO	0,00	0,00	20.000,00	20.000,00
08	334 0807 PROGRAMA INCLUSÃO PRODUTIVA	0,00	0,00	20.000,00	20.000,00
08.334.0807.2172.0000	CAPACITAR FAMÍLIAS E INDIVÍDUOS BENEFICIARIOS DO SUAS POR MEIO DE CURSOS PROFISSIONALIZANTES	0,00	0,00	20.000,00	20.000,00
09	PREVIDENCIA SOCIAL	0,00	500.000,00	0,00	500.000,00
09	271 PREVIDÊNCIA BÁSICA	0,00	500.000,00	0,00	500.000,00
09	271 0001 PROCEDIMENTOS LEGISLATIVOS	0,00	500.000,00	0,00	500.000,00
09.271.0001.9001.0000	CONTRIBUIÇÕES PREVIDENCIÁRIAS	0,00	500.000,00	0,00	500.000,00
10	SAÚDE	0,00	1.290.000,00	24.884.000,00	26.174.000,00
10	122 ADMINISTRAÇÃO GERAL	0,00	0,00	2.335.000,00	2.335.000,00
10	122 0403 APOIO AOS CONSELHOS MUNICIPAIS	0,00	0,00	10.000,00	10.000,00
10.122.0403.2114.0000	APOIO AO CONSELHO MUNICIPAL DE SAÚDE	0,00	0,00	10.000,00	10.000,00
10	122 1001 GESTÃO ADMINISTRATIVA DO FMS	0,00	0,00	2.325.000,00	2.325.000,00
10.122.1001.2063.0000	MANUTENÇÃO DAS ATIVIDADES GERAIS DO FUNDO MUNICIPAL DE SAÚDE	0,00	0,00	2.305.000,00	2.305.000,00
10.122.1001.2064.0000	DISTRIBUIÇÃO DE PRÓTESES, CADEIRAS DE RODAS E OUTROS	0,00	0,00	20.000,00	20.000,00
10	301 ATENÇÃO BÁSICA	0,00	475.000,00	9.827.000,00	10.302.000,00
10	301 1002 ATENÇÃO PRIMÁRIA	0,00	475.000,00	9.827.000,00	10.302.000,00
10.301.1002.1079.0000	CONSTRUÇÃO, AMPLIAÇÃO E/OU REFORMA DE UNIDADES PARA A ATENÇÃO PRIMÁRIA	0,00	470.000,00	0,00	470.000,00
10.301.1002.1081.0000	AQUISIÇÃO DE IMÓVEIS PARA A ATENÇÃO PRIMÁRIA	0,00	5.000,00	0,00	5.000,00
10.301.1002.2150.0000	MANUTENÇÃO DAS AÇÕES E SERV. PÚBLICOS EM SAÚDE - ATENÇÃO PRIMÁRIA	0,00	0,00	9.827.000,00	9.827.000,00
10	302 ASSISTÊNCIA HOSPITALAR E AMBULATORIAL	0,00	805.000,00	11.180.000,00	11.985.000,00
10	302 1003 ATENÇÃO ESPECIALIZADA	0,00	805.000,00	11.180.000,00	11.985.000,00
10.302.1003.1082.0000	CONSTRUÇÃO, REFORMA E/OU AMPLIAÇÃO DAS UNIDADES DA REDE DE SERVIÇOS DE ATENÇÃO ESPECIALIZADA	0,00	800.000,00	0,00	800.000,00
10.302.1003.1084.0000	AQUISIÇÃO DE IMÓVEIS DESTINADOS A ATENÇÃO ESPECIALIZADA	0,00	5.000,00	0,00	5.000,00
10.302.1003.2151.0000	MANUTENÇÃO DAS AÇÕES E SERV. PÚBLICO EM SAÚDE - ATENÇÃO ESPECIALIZADA	0,00	0,00	11.180.000,00	11.180.000,00
10	303 SUPORTE PROFILÁTICO E TERAPÊUTICO	0,00	0,00	375.000,00	375.000,00
10	303 1004 ASSISTÊNCIA FARMACÊUTICA	0,00	0,00	375.000,00	375.000,00
10.303.1004.2152.0000	MANUTENÇÃO DO PROGRAMA ASSISTÊNCIA FARMACÊUTICA	0,00	0,00	375.000,00	375.000,00

*mgasilva*

**PREFEITURA DE LAGOA DO ITAENGA**

Rua 21 de Abril, 01 - CNPJ:11097250/0001-08

Orçamento Programa - Exercício de 2024  
Anexo 07  
Page 5**PROGRAMA DE TRABALHO DO GOVERNO  
DEMONSTRATIVO DE FUNÇÕES, SUBFUNÇÕES E PROGRAMAS  
POR PROJETOS, ATIVIDADES E OPERAÇÕES ESPECIAIS**

(Inc.II, § 2º, Art.2º)

Código	Especificação	Operação Especial	Projetos	Atividades	Total
10	SAÚDE	0,00	1.290.000,00	24.884.000,00	26.174.000,00
10	303 SUPORTE PROFILÁTICO E TERAPÊUTICO	0,00	0,00	375.000,00	375.000,00
10	304 VIGILÂNCIA SANITÁRIA	0,00	10.000,00	140.000,00	150.000,00
10	304 1005 VIGILÂNCIA EM SAÚDE	0,00	10.000,00	140.000,00	150.000,00
10.304.1005.1085.0000	CONSTRUÇÃO, REFORMA E/OU AMPLIAÇÃO DAS UNIDADES DA REDE DE SERVIÇOS DE VIGILÂNCIA EM SAÚDE	0,00	10.000,00	0,00	10.000,00
10.304.1005.2153.0000	INCENTIVO FINANCEIRO PARA EXECUÇÃO DE AÇÕES DE VIGILÂNCIA SANITÁRIA	0,00	0,00	140.000,00	140.000,00
10	305 VIGILÂNCIA EPIDEMIOLÓGICA	0,00	0,00	1.027.000,00	1.027.000,00
10	305 1005 VIGILÂNCIA EM SAÚDE	0,00	0,00	1.027.000,00	1.027.000,00
10.305.1005.2154.0000	MANUTENÇÃO DA VIGILÂNCIA EPIDEMIOLOGICA E AMBIENTAL EM SAÚDE	0,00	0,00	1.027.000,00	1.027.000,00
12	EDUCAÇÃO	0,00	1.140.000,00	30.000.000,00	31.140.000,00
12	306 ALIMENTAÇÃO E NUTRIÇÃO	0,00	0,00	675.000,00	675.000,00
12	306 1201 PROGRAMA NACIONAL DE ALIMENTAÇÃO ESCOLAR - PNAE	0,00	0,00	675.000,00	675.000,00
12.306.1201.2022.0000	MANUTENÇÃO DO PROGRAMA NACIONAL DE ALIMENTAÇÃO ESCOLAR - PNAE	0,00	0,00	675.000,00	675.000,00
12	361 ENSINO FUNDAMENTAL	0,00	680.000,00	21.739.000,00	22.419.000,00
12	361 0407 CONTROLE SOCIAL	0,00	0,00	25.000,00	25.000,00
12.361.0407.2018.0000	MANUTENÇÃO DOS CONSELHOS DE EDUCAÇÃO	0,00	0,00	25.000,00	25.000,00
12	361 1202 PROGRAMA DE TRANSPORTE ESCOLAR	0,00	0,00	965.000,00	965.000,00
12.361.1202.2023.0000	MANUTENÇÃO DO PROGRAMA DE TRANSPORTE ESCOLAR	0,00	0,00	965.000,00	965.000,00
12	361 1204 EXPANSÃO DA REDE FÍSICA DO ENSINO MUNICIPAL	0,00	660.000,00	545.000,00	1.205.000,00
12.361.1204.1011.0000	CONSTRUÇÃO, REFORMA E/OU AMPLIAÇÃO DAS UNIDADES DE ENSINO FUNDAMENTAL, INCLUINDO QUADRAS	0,00	660.000,00	0,00	660.000,00
12.361.1204.2024.0000	MANUTENÇÃO DO PROGRAMA SALÁRIO EDUCAÇÃO	0,00	0,00	545.000,00	545.000,00
12	361 1205 PDDE - PROGRAMA DINHEIRO DIREITO NA ESCOLA	0,00	0,00	9.000,00	9.000,00
12.361.1205.2025.0000	MANUTENÇÃO DO PROGRAMA DINHEIRO DIRETO NA ESCOLA - PDDE	0,00	0,00	9.000,00	9.000,00
12	361 1209 GESTÃO DA EDUCAÇÃO BÁSICA	0,00	0,00	19.345.000,00	19.345.000,00
12.361.1209.2030.0000	MANUTENÇÃO DO ENSINO FUNDAMENTAL FUNDEB - 70%	0,00	0,00	16.035.000,00	16.035.000,00
12.361.1209.2031.0000	MANUTENÇÃO DO ENSINO FUNDAMENTAL - FUNDEB 30%	0,00	0,00	483.000,00	483.000,00
12.361.1209.2033.0000	AQUISIÇÃO DE MATERIAL DIDÁTICO-ESCOLARES	0,00	0,00	15.000,00	15.000,00
12.361.1209.2034.0000	CAPACITAÇÃO E TREINAMENTO DE PROFESSORES	0,00	0,00	7.000,00	7.000,00
12.361.1209.2157.0000	MANUTENÇÃO DO ENSINO FUNDAMENTAL	0,00	0,00	2.805.000,00	2.805.000,00
12	361 1210 GESTÃO ADMINISTRATIVA DA SECRETARIA DE EDUCAÇÃO	0,00	20.000,00	850.000,00	870.000,00
12.361.1210.1090.0000	CONSTRUÇÃO, REFORMA E AMPLIAÇÃO DE IMOVEIS DA SECRETARIA DE EDUCAÇÃO	0,00	20.000,00	0,00	20.000,00
12.361.1210.2020.0000	MANUTENÇÃO DAS ATIVIDADES GERAIS DA SECRETARIA DE EDUCAÇÃO	0,00	0,00	810.000,00	810.000,00
12.361.1210.2174.0000	CAPACITAÇÃO, TREINAMENTO E QUALIFICAÇÃO DOS SERVIDORES	0,00	0,00	40.000,00	40.000,00
12	364 ENSINO SUPERIOR	0,00	0,00	425.000,00	425.000,00

*mgasilis*

**PREFEITURA DE LAGOA DO ITAENGA**

Rua 21 de Abril, 01 - CNPJ:11097250/0001-08

Orçamento Programa - Exercício de 2024

Anexo 07

Page 6

**PROGRAMA DE TRABALHO DO GOVERNO  
DEMONSTRATIVO DE FUNÇÕES, SUBFUNÇÕES E PROGRAMAS  
POR PROJETOS, ATIVIDADES E OPERAÇÕES ESPECIAIS**

(Inc.II, § 2º, Art.2º)

Código	Especificação	Operação Especial	Projetos	Atividades	Total
12	EDUCAÇÃO	0,00	1.140.000,00	30.000.000,00	31.140.000,00
12	364	ENSINO SUPERIOR	0,00	425.000,00	425.000,00
12	364	1207	TRANSPORTE UNIVERSITÁRIO	425.000,00	425.000,00
12.364.1207.2027.0000	APOIO AO TRANSPORTE UNIVERSITÁRIO	0,00	0,00	425.000,00	425.000,00
12	365	EDUCAÇÃO INFANTIL	0,00	3.811.000,00	4.271.000,00
12	365	1204	EXPANSÃO DA REDE FÍSICA DO ENSINO MUNICIPAL	1.155.000,00	1.605.000,00
12.365.1204.1012.0000	CONSTRUÇÃO, REFORMA E/OU AMPLIAÇÃO DE UNIDADES DE EDUCAÇÃO INFANTIL, INCLUINDO QUADRAS	0,00	450.000,00	0,00	450.000,00
12.365.1204.2029.0000	MANUTENÇÃO DO ENSINO INFANTIL	0,00	0,00	1.155.000,00	1.155.000,00
12	365	1208	PROGRAMA BRASIL CARINHOSO	19.000,00	19.000,00
12.365.1208.2028.0000	APOIO AS CRECHES DESTINADO AO PROGRAMA BRASIL CARINHOSO	0,00	0,00	19.000,00	19.000,00
12	365	1209	GESTÃO DA EDUCAÇÃO BÁSICA	2.637.000,00	2.647.000,00
12.365.1209.1012.0000	CONSTRUÇÃO, REFORMA E/OU AMPLIAÇÃO DE UNIDADES DE EDUCAÇÃO INFANTIL, INCLUINDO QUADRAS	0,00	10.000,00	0,00	10.000,00
12.365.1209.2035.0000	MANUTENÇÃO DA EDUCAÇÃO INFANTIL FUNDEB - 70%	0,00	0,00	2.550.000,00	2.550.000,00
12.365.1209.2037.0000	MANUTENÇÃO DAS ATIVIDADES DO ENSINO INFANTIL	0,00	0,00	87.000,00	87.000,00
12	366	EDUCAÇÃO DE JOVENS E ADULTOS	0,00	2.101.000,00	2.101.000,00
12	366	1209	GESTÃO DA EDUCAÇÃO BÁSICA	2.101.000,00	2.101.000,00
12.366.1209.2158.0000	MANUTENÇÃO DAS ATIVIDADES DO PROGRAMA EJA	0,00	0,00	7.000,00	7.000,00
12.366.1209.2160.0000	MANUTENÇÃO DAS ATIVIDADES DO PROGRAMA EJA 30%	0,00	0,00	9.000,00	9.000,00
12.366.1209.2161.0000	MANUTENÇÃO DAS ATIVIDADES DO PROGRAMA EJA 70%	0,00	0,00	2.085.000,00	2.085.000,00
12	367	EDUCAÇÃO ESPECIAL	0,00	1.214.000,00	1.214.000,00
12	367	1211	DESENVOLVIMENTO DO ENSINO ESPECIAL	1.214.000,00	1.214.000,00
12.367.1211.2162.0000	MANUTENÇÃO DA EDUCAÇÃO ESPECIAL	0,00	0,00	70.000,00	70.000,00
12.367.1211.2163.0000	MANUTENÇÃO DA EDUCAÇÃO ESPECIAL- 70%	0,00	0,00	1.137.000,00	1.137.000,00
12.367.1211.2164.0000	MANUTENÇÃO DA EDUCAÇÃO ESPECIAL- 30%	0,00	0,00	7.000,00	7.000,00
12	392	DIFUSÃO CULTURAL	0,00	35.000,00	35.000,00
12	392	1210	GESTÃO ADMINISTRATIVA DA SECRETARIA DE EDUCAÇÃO	35.000,00	35.000,00
12.392.1210.2175.0000	MANUTENÇÃO DA BIBLIOTECA MUNICIPAL	0,00	0,00	35.000,00	35.000,00
13	CULTURA	0,00	70.000,00	1.872.000,00	1.942.000,00
13	122	ADMINISTRAÇÃO GERAL	0,00	486.000,00	486.000,00
13	122	0414	GESTÃO ADMINISTRATIVA DA CULTURA E TURISMO	486.000,00	486.000,00
13.122.0414.2039.0000	MANUTENÇÃO DAS ATIVIDADES DA SECRETARIA DE CULTURA E TURISMO	0,00	0,00	486.000,00	486.000,00
13	392	DIFUSÃO CULTURAL	0,00	1.386.000,00	1.456.000,00
13	392	1302	EVENTOS CÍVICOS E CULTURAS	1.356.000,00	1.356.000,00
13.392.1302.2041.0000	APOIO A GRUPOS DE TEATRO, BANDAS MUSICAIS, MARCIAIS E GRUPOS	0,00	0,00	31.000,00	31.000,00
13.392.1302.2042.0000	PROMOÇÃO E EXECUÇÃO DE FESTIVIDADES CÍVICAS, FOLCLÓRICAS, ARTÍSTICAS E OUTROS	0,00	0,00	1.325.000,00	1.325.000,00

**PREFEITURA DE LAGOA DO ITAENGA**

Rua 21 de Abril, 01 - CNPJ:11097250/0001-08

Orçamento Programa - Exercício de 2024

Anexo 07

Page 7

**PROGRAMA DE TRABALHO DO GOVERNO  
DEMONSTRATIVO DE FUNÇÕES, SUBFUNÇÕES E PROGRAMAS  
POR PROJETOS, ATIVIDADES E OPERAÇÕES ESPECIAIS**

(Inc.II, § 2º, Art.2º)

Código	Especificação	Operação Especial	Projetos	Atividades	Total
13	CULTURA	0,00	70.000,00	1.872.000,00	1.942.000,00
13	392 DIFUSÃO CULTURAL	0,00	70.000,00	1.386.000,00	1.456.000,00
13	392 1303 DIFUSÃO CULTURA: MÚSICA, TEATRO E DANÇA	0,00	20.000,00	0,00	20.000,00
13.392.1303.1021.0000	REFORMA E/OU AMPLIAÇÃO DO PÁTIO DE EVENTOS	0,00	20.000,00	0,00	20.000,00
13	392 1304 EXPANSÃO E AMPLIAÇÃO DA CULTURA E TURISMO	0,00	50.000,00	30.000,00	80.000,00
13.392.1304.1091.0000	CONSTRUÇÃO, REFORMA E/OU AMPLIAÇÃO DE EQUIPAMENTOS CULTURAIS E TURÍSTICOS	0,00	50.000,00	0,00	50.000,00
13.392.1304.2178.0000	MANUTENÇÃO DOS ESPAÇOS CULTURAIS E TURÍSTICOS	0,00	0,00	30.000,00	30.000,00
15	URBANISMO	0,00	1.790.000,00	782.000,00	2.572.000,00
15	244 ASSISTÊNCIA COMUNITÁRIA	0,00	0,00	20.000,00	20.000,00
15	244 1508 HABITAÇÃO POPULAR	0,00	0,00	20.000,00	20.000,00
15.244.1508.2177.0000	IMPLANTAÇÃO E MANUTENÇÃO DO PROGRAMA DE HABITAÇÃO POPULAR	0,00	0,00	20.000,00	20.000,00
15	451 INFRAESTRUTURA URBANA	0,00	1.690.000,00	672.000,00	2.362.000,00
15	451 1501 EXPANSÃO FÍSICA DOS PRÉDIOS PÚBLICOS	0,00	30.000,00	0,00	30.000,00
15.451.1501.1022.0000	DESAPROPRIAÇÃO DE IMÓVEIS	0,00	10.000,00	0,00	10.000,00
15.451.1501.1023.0000	CONSTRUÇÃO, AMPLIAÇÃO E RESTAURAÇÃO DE PRÉDIOS PÚBLICOS	0,00	20.000,00	0,00	20.000,00
15	451 1503 CEMITÉRIO MUNICIPAL	0,00	10.000,00	25.000,00	35.000,00
15.451.1503.1024.0000	REFORMA, MELHORAMENTO E/OU AMPLIAÇÃO DE CEMITÉRIOS PÚBLICOS, NECRÓPOLES E VELÓRIOS	0,00	10.000,00	0,00	10.000,00
15.451.1503.2055.0000	MANUTENÇÃO DE CEMITÉRIOS PÚBLICOS E VELÓRIOS	0,00	0,00	25.000,00	25.000,00
15	451 1504 INFRA ESTRUTURA URBANA	0,00	900.000,00	0,00	900.000,00
15.451.1504.1025.0000	CONSTRUÇÃO E/OU REPOSIÇÃO DE CALÇAMENTO, MEIO-FIO E RECAPEAMENTO ASFÁLTICO	0,00	750.000,00	0,00	750.000,00
15.451.1504.1073.0000	CONSTRUÇÃO, AMPLIAÇÃO E/OU REFORMA DE ESCADARIAS	0,00	150.000,00	0,00	150.000,00
15	451 1505 LIMPEZA PÚBLICA	0,00	0,00	647.000,00	647.000,00
15.451.1505.2057.0000	MANUTENÇÃO DAS ATIVIDADES DA LIMPEZA PÚBLICA	0,00	0,00	647.000,00	647.000,00
15	451 1507 FEM	0,00	750.000,00	0,00	750.000,00
15.451.1507.1050.0000	CONSTRUÇÃO E/OU REPOSIÇÃO DE CALÇAMENTO, MEIO-FIO E RECAPEAMENTO ASFÁLTICO	0,00	750.000,00	0,00	750.000,00
15	813 LAZER	0,00	100.000,00	90.000,00	190.000,00
15	813 1506 REVITALIZANDO PRAÇAS E CANTEIROS	0,00	100.000,00	90.000,00	190.000,00
15.813.1506.1027.0000	CONSTRUÇÃO, RESTAURAÇÃO DE PRAÇAS, PARQUES, JARDINS E PÓRTICOS	0,00	100.000,00	0,00	100.000,00
15.813.1506.2058.0000	MANUTENÇÃO DAS PRAÇAS, PARQUES E JARDINS	0,00	0,00	90.000,00	90.000,00
17	SANEAMENTO	0,00	200.000,00	45.000,00	245.000,00
17	512 SANEAMENTO BÁSICO URBANO	0,00	200.000,00	0,00	200.000,00
17	512 1701 SANEAMENTO E ESGOTAMENTO SANITÁRIO	0,00	200.000,00	0,00	200.000,00
17.512.1701.1028.0000	CONSTRUÇÃO, AMPLIAÇÃO E MELHORIA DE ESGOTOS, GALERIAS, BUEIROS E OUTROS	0,00	200.000,00	0,00	200.000,00

**PREFEITURA DE LAGOA DO ITAENGA**

Rua 21 de Abril, 01 - CNPJ:11097250/0001-08

Orçamento Programa - Exercício de 2024

Anexo 07

Page 8

**PROGRAMA DE TRABALHO DO GOVERNO  
DEMONSTRATIVO DE FUNÇÕES, SUBFUNÇÕES E PROGRAMAS  
POR PROJETOS, ATIVIDADES E OPERAÇÕES ESPECIAIS**

(Inc.II, § 2º, Art.2º)

Código	Especificação	Operação Especial	Projetos	Atividades	Total
17	SANEAMENTO	0,00	200.000,00	45.000,00	245.000,00
17	544 RECURSOS HÍDRICOS	0,00	0,00	45.000,00	45.000,00
17	544 1701 SANEAMENTO E ESGOTAMENTO SANITÁRIO	0,00	0,00	45.000,00	45.000,00
17.544.1701.2059.0000	MANUTENÇÃO DO SISTEMA DE SANEAMENTO BÁSICO	0,00	0,00	45.000,00	45.000,00
18	GESTÃO AMBIENTAL	0,00	5.000,00	4.000,00	9.000,00
18	541 PRESERVAÇÃO E CONSERVAÇÃO AMBIENTAL	0,00	5.000,00	4.000,00	9.000,00
18	541 1801 EDUCAÇÃO AMBIENTAL	0,00	5.000,00	4.000,00	9.000,00
18.541.1801.1017.0000	IMPLANTAÇÃO DE COLETORES DE LIXO NAS ESCOLAS E RUAS DA CIDADE	0,00	5.000,00	0,00	5.000,00
18.541.1801.2048.0000	APOIO AS ATIVIDADES DE EDUCAÇÃO AMBIENTAL	0,00	0,00	4.000,00	4.000,00
20	AGRICULTURA	0,00	230.000,00	269.000,00	499.000,00
20	605 ABASTECIMENTO	0,00	50.000,00	58.000,00	108.000,00
20	605 2001 MECANIZAÇÃO DA AGRICULTURA	0,00	30.000,00	8.000,00	38.000,00
20.605.2001.1029.0000	AMPLIAÇÃO E/OU RESTAURAÇÃO DE MERCADOS, MATADOUROS E AÇOUGUES PÚBLICO	0,00	30.000,00	0,00	30.000,00
20.605.2001.2166.0000	MANUTENÇÃO DE FEIRAS, MERCADOS, AÇOUGUES E MATADOUROS	0,00	0,00	8.000,00	8.000,00
20	605 2003 ÁGUA PARA TODOS	0,00	20.000,00	50.000,00	70.000,00
20.605.2003.1092.0000	CONSTRUÇÃO E RECUPERAÇÃO DE POÇOS, CISTERNAS, BARREIROS, AÇUDES E BARRAGENS	0,00	20.000,00	0,00	20.000,00
20.605.2003.2176.0000	MANUTENÇÃO E AMPLIAÇÃO DAS AÇÕES DE ABASTECIMENTOS DE ÁGUA	0,00	0,00	50.000,00	50.000,00
20	606 EXTENSÃO RURAL	0,00	180.000,00	211.000,00	391.000,00
20	606 2001 MECANIZAÇÃO DA AGRICULTURA	0,00	180.000,00	145.000,00	325.000,00
20.606.2001.1018.0000	AQUISIÇÃO DE TRATORES, MÁQUINAS PESADAS E EQUIPAMENTOS DIVERSOS	0,00	180.000,00	0,00	180.000,00
20.606.2001.2049.0000	APOIO AOS PEQUENOS AGRICULTORES E PRODUTORES RURAIS	0,00	0,00	145.000,00	145.000,00
20	606 2002 PROMOÇÃO DO ABASTECIMENTO E DA PECUÁRIA: MATADOUROS, AÇOUGUES E MERCADOS	0,00	0,00	66.000,00	66.000,00
20.606.2002.2050.0000	MANUTENÇÃO DAS ATIVIDADES DE MERCADOS, AÇOUGUES E MATADOUROS	0,00	0,00	66.000,00	66.000,00
25	ENERGIA	0,00	0,00	960.000,00	960.000,00
25	752 ENERGIA ELÉTRICA	0,00	0,00	960.000,00	960.000,00
25	752 2501 ILUMINANDO NOSSA CIDADE	0,00	0,00	960.000,00	960.000,00
25.752.2501.2060.0000	MANUTENÇÃO DO SISTEMA DE ILUMINAÇÃO PÚBLICA NA SEDE, DISTRITOS E POVOADOS	0,00	0,00	960.000,00	960.000,00
26	TRANSPORTE	0,00	5.000,00	15.000,00	20.000,00
26	782 TRANSPORTE RODOVIÁRIO	0,00	5.000,00	15.000,00	20.000,00

*massili*



**PREFEITURA DE LAGOA DO ITAENGA**

Rua 21 de Abril, 01 - CNPJ:11097250/0001-08

Orçamento Programa - Exercício de 2024

Anexo 07

Page 9

**PROGRAMA DE TRABALHO DO GOVERNO  
DEMONSTRATIVO DE FUNÇÕES, SUBFUNÇÕES E PROGRAMAS  
POR PROJETOS, ATIVIDADES E OPERAÇÕES ESPECIAIS**

(Inc.II, § 2º, Art.2º)

Código	Especificação	Operação Especial	Projetos	Atividades	Total
26	TRANSPORTE	0,00	5.000,00	15.000,00	20.000,00
26	782 TRANSPORTE RODOVIÁRIO	0,00	5.000,00	15.000,00	20.000,00
26	782 2601 OBRAS RODOVIÁRIAS	0,00	5.000,00	15.000,00	20.000,00
26.782.2601.1031.0000	CONSTRUÇÃO E RESTAURAÇÃO DE ABRIGOS DE PASSAGEIROS	0,00	5.000,00	0,00	5.000,00
26.782.2601.2061.0000	MANUTENÇÃO DE ESTRADAS MUNICIPAIS, PASSAGENS MOLHADAS, PONTES E OUTROS	0,00	0,00	15.000,00	15.000,00
27	DESPORTO E LAZER	0,00	390.000,00	1.090.000,00	1.480.000,00
27	122 ADMINISTRAÇÃO GERAL	0,00	0,00	770.000,00	770.000,00
27	122 0417 GESTÃO ADMINISTRATIVA DE JUVENTUDE E ESPORTE	0,00	0,00	770.000,00	770.000,00
27.122.0417.2165.0000	MANUTENÇÃO DAS ATIVIDADES DE JUVENTUDE E ESPORTE	0,00	0,00	770.000,00	770.000,00
27	812 DESPORTO COMUNITÁRIO	0,00	390.000,00	25.000,00	415.000,00
27	812 2701 ESPORTE PARA TODOS	0,00	390.000,00	0,00	390.000,00
27.812.2701.1032.0000	CONSTRUÇÃO, REFORMA E/OU AMPLIAÇÃO DE CAMPOS DE FUTEBOL, GINÁSIOS DE ESPORTES, QUADRAS POLIESPORTIVAS ENTRE OUTRAS	0,00	390.000,00	0,00	390.000,00
27	812 2702 AVANÇANDO COM O ESPORTE	0,00	0,00	25.000,00	25.000,00
27.812.2702.2111.0000	MANUTENÇÃO DAS ATIVIDADES DESENVOLVIDAS NO PROGRAMA AVANÇANDO COM O ESPORTE	0,00	0,00	25.000,00	25.000,00
27	813 LAZER	0,00	0,00	295.000,00	295.000,00
27	813 2701 ESPORTE PARA TODOS	0,00	0,00	295.000,00	295.000,00
27.813.2701.2044.0000	PROMOÇÃO E REALIZAÇÃO DE JOGOS E CAMPEONATOS	0,00	0,00	80.000,00	80.000,00
27.813.2701.2045.0000	MANUTENÇÃO DOS ESPAÇOS ESPORTIVOS	0,00	0,00	70.000,00	70.000,00
27.813.2701.2165.0000	MANUTENÇÃO DAS ATIVIDADES DE JUVENTUDE E ESPORTE	0,00	0,00	145.000,00	145.000,00
28	ENCARGOS ESPECIAIS	2.245.000,00	0,00	0,00	2.245.000,00
28	843 SERVIÇO DA DÍVIDA INTERNA	2.230.000,00	0,00	0,00	2.230.000,00
28	843 0000 ENCARGOS ESPECIAIS	2.230.000,00	0,00	0,00	2.230.000,00
28.843.0000.0002.0000	PAGAMENTO DE DÍVIDAS PÚBLICAS	5.000,00	0,00	0,00	5.000,00
28.843.0000.0003.0000	PAGAMENTO DE PRECATÓRIOS E DECISÕES JUDICIAIS	225.000,00	0,00	0,00	225.000,00
28.843.0000.0004.0000	AMORTIZAÇÃO DE DIVIDAS PÚBLICAS	2.000.000,00	0,00	0,00	2.000.000,00
28	846 OUTROS ENCARGOS ESPECIAIS	15.000,00	0,00	0,00	15.000,00
28	846 0000 ENCARGOS ESPECIAIS	5.000,00	0,00	0,00	5.000,00
28.846.0000.0006.0000	INDENIZAÇÕES E RESTITUIÇÕES DIVERSAS	5.000,00	0,00	0,00	5.000,00
28	846 0002 ENCARGOS ESPECIAIS	10.000,00	0,00	0,00	10.000,00
28.846.0002.0007.0000	INDENIZAÇÕES E RESTITUIÇÕES	10.000,00	0,00	0,00	10.000,00
99	RESERVA DE CONTINGÊNCIA	1.100.000,00	0,00	0,00	1.100.000,00
99	999 RESERVA DE CONTINGÊNCIA	1.100.000,00	0,00	0,00	1.100.000,00

*massuda*



**PREFEITURA DE LAGOA DO ITAENGA**

Rua 21 de Abril, 01 - CNPJ:11097250/0001-08

Orçamento Programa - Exercício de 2024

Anexo 07

Page 10

**PROGRAMA DE TRABALHO DO GOVERNO  
DEMONSTRATIVO DE FUNÇÕES, SUBFUNÇÕES E PROGRAMAS  
POR PROJETOS, ATIVIDADES E OPERAÇÕES ESPECIAIS**

(Inc.II, § 2º, Art.2º)

Código	Especificação	Operação Especial	Projetos	Atividades	Total
99	RESERVA DE CONTINGÊNCIA	1.100.000,00	0,00	0,00	1.100.000,00
99 999	RESERVA DE CONTINGÊNCIA	1.100.000,00	0,00	0,00	1.100.000,00
99 999 9999	RESERVA DE CONTINGÊNCIA	1.100.000,00	0,00	0,00	1.100.000,00
99.999.9999.9003.0000	RESERVA DE CONTINGÊNCIA	1.100.000,00	0,00	0,00	1.100.000,00
<b>TOTAL</b>		<b>3.345.000,00</b>	<b>6.155.000,00</b>	<b>99.700.000,00</b>	<b>109.200.000,00</b>

*mgasilis*

**PREFEITURA DE LAGOA DO ITAENGA**

Rua 21 de Abril, 01 - CNPJ:11097250/0001-08

Orçamento Programa - Exercício de 2024

Quadro 04

**DEMONSTRATIVO DAS DESPESAS POR ORGÃO E FUNÇÕES DE GOVERNO**

Page 1

Poder	Orgão	FUNÇÕES	DESCRIÇÃO	VALOR
<b>01</b>	<b>01</b>	<b>PODER LEGISLATIVO</b>		
		<b>CORPO DELIBERATIVO E SECRETARIA</b>		
		01	LEGISLATIVA	3.400.000,00
		09	PREVIDENCIA SOCIAL	500.000,00
<b>02</b>	<b>01</b>	<b>PODER EXECUTIVO</b>		
		<b>GABINETE DO PREFEITO</b>		
		04	ADMINISTRAÇÃO	1.470.000,00
		08	ASSISTENCIA SOCIAL	315.000,00
	<b>02</b>	<b>SECRETARIA DE ASSUNTOS JURÍDICOS</b>		
		04	ADMINISTRAÇÃO	395.000,00
		06	SEGURANÇA PÚBLICA	125.000,00
	<b>03</b>	<b>SECRETARIA DE ADMINISTRAÇÃO E DESENVOLVIMENTO ECONÔMICO</b>		
		04	ADMINISTRAÇÃO	4.894.000,00
	<b>04</b>	<b>SECRETARIA DE FINANÇAS</b>		
		04	ADMINISTRAÇÃO	1.927.000,00
		28	ENCARGOS ESPECIAIS	2.235.000,00
		99	RESERVA DE CONTINGÊNCIA	1.100.000,00
	<b>05</b>	<b>SECRETARIA DE EDUCAÇÃO</b>		
		12	EDUCAÇÃO	31.140.000,00
	<b>06</b>	<b>SECRETARIA MUNICIPAL DE CULTURA E TURISMO</b>		
		13	CULTURA	1.922.000,00
	<b>07</b>	<b>SECRETARIA DE AGRICULTURA E MEIO AMBIENTE</b>		
		04	ADMINISTRAÇÃO	2.909.000,00
		18	GESTÃO AMBIENTAL	9.000,00
		20	AGRICULTURA	461.000,00
	<b>10</b>	<b>SECRETARIA DE INFRAESTRUTURA, URBANISMO E HABITAÇÃO</b>		
		04	ADMINISTRAÇÃO	6.020.000,00
		13	CULTURA	20.000,00
		15	URBANISMO	1.822.000,00
		17	SANEAMENTO	245.000,00
		20	AGRICULTURA	38.000,00
		25	ENERGIA	960.000,00
		26	TRANSPORTE	20.000,00
		27	DESPORTO E LAZER	390.000,00

*massêis*

**PREFEITURA DE LAGOA DO ITAENGA**

Rua 21 de Abril, 01 - CNPJ:11097250/0001-08

Orçamento Programa - Exercício de 2024

Quadro 04

**DEMONSTRATIVO DAS DESPESAS POR ORGÃO E FUNÇÕES DE GOVERNO**

Page 2

Poder	Orgão	FUNÇÕES	DESCRIÇÃO	VALOR
	12		SECRETARIA MUNICIPAL DE GOVERNO	
		04	ADMINISTRAÇÃO	760.000,00
	13		SECRETARIA MUNICIPAL DE JUVENTUDE E ESPORTE	
		27	DESPORTO E LAZER	1.090.000,00
03			FUNDOS	
	01		FUNDO MUNICIPAL DE SAÚDE	
		10	SAÚDE	26.174.000,00
	02		FUNDO MUNICIPAL DE ASSISTENCIA SOCIAL	
		08	ASSISTENCIA SOCIAL	4.234.000,00
	03		FUNDO MUNICIPAL DA CRIANÇA E DO ADOLESCENTE	
		08	ASSISTENCIA SOCIAL	5.285.000,00
		28	ENCARGOS ESPECIAIS	10.000,00
	04		FUNDO MUNICIPAL DE APOIO AO DESENVOLVIMENTO MUNICIPAL - FEM	
		08	ASSISTENCIA SOCIAL	50.000,00
		15	URBANISMO	750.000,00
	05		CONSELHO MUNICIPAL DA CRIANÇA E DO ADOLESCENTE	
		08	ASSISTENCIA SOCIAL	300.000,00
	06		FUNDO MUNICIPL DO IDOSO	
		08	ASSISTENCIA SOCIAL	8.230.000,00
			TOTAL GERAL	109.200.000,00

**RESUMO DO TOTAL ORÇADO POR ORGÃO**

01	01	CORPO DELIBERATIVO E SECRETARIA	3.900.000,00
02	01	GABINETE DO PREFEITO	1.785.000,00
02	02	SECRETARIA DE ASSUNTOS JURÍDICOS	520.000,00
02	03	SECRETARIA DE ADMINISTRAÇÃO E DESENVOLVIMENTO ECONÓMICO	000,00
02	04	SECRETARIA DE FINANÇAS	5.262.000,00
02	05	SECRETARIA DE EDUCAÇÃO	31.140.000,00
02	06	SECRETARIA MUNICIPAL DE CULTURA E TURISMO	1.922.000,00
02	07	SECRETARIA DE AGRICULTURA E MEIO AMBIENTE	3.379.000,00
02	10	SECRETARIA DE INFRAESTRUTURA, URBANISMO E HABITAÇÃO	15.000,00



# PREFEITURA DE LAGOA DO ITAENGA

Rua 21 de Abril, 01 - CNPJ:11097250/0001-08

Orçamento Programa - Exercício de 2024

## DEMONSTRATIVO DAS DESPESAS POR ORGÃO E FUNÇÕES DE GOVERNO

Quadro 04

Page 3

Poder	Orgão	FUNÇÕES	DESCRIÇÃO	VALOR
		02 12	SECRETARIA MUNICIPAL DE GOVERNO	760.000,00
		02 13	SECRETARIA MUNICIPAL DE JUVENTUDE E ESPORTE	1.090.000,00
		03 01	FUNDO MUNICIPAL DE SAÚDE	26.174.000,00
		03 02	FUNDO MUNICIPAL DE ASSISTENCIA SOCIAL	4.234.000,00
		03 03	FUNDO MUNICIPAL DA CRIANÇA E DO ADOLESCENTE	5.295.000,00
		03 04	FUNDO MUNICIPAL DE APOIO AO DESENVOLVIMENTO MUNICIPAL	300.000,00
		03 05	CONSELHO MUNICIPAL DA CRIANÇA E DO ADOLESCENTE	300.000,00
		03 06	FUNDO MUNICIPL DO IDOSO	8.230.000,00
			<b>TOTAL</b>	<b>109.200.000,00</b>

RESUMO DO TOTAL ORÇADO POR FUNÇÃO		
01	LEGISLATIVA	3.400.000,00
04	ADMINISTRAÇÃO	18.375.000,00
06	SEGURANÇA PÚBLICA	125.000,00
08	ASSISTENCIA SOCIAL	18.414.000,00
09	PREVIDENCIA SOCIAL	500.000,00
10	SAÚDE	26.174.000,00
12	EDUCAÇÃO	31.140.000,00
13	CULTURA	1.942.000,00
15	URBANISMO	2.572.000,00
17	SANEAMENTO	245.000,00
18	GESTÃO AMBIENTAL	9.000,00
20	AGRICULTURA	499.000,00
25	ENERGIA	960.000,00
26	TRANSPORTE	20.000,00
27	DESPORTO E LAZER	1.480.000,00
28	ENCARGOS ESPECIAIS	2.245.000,00
99	RESERVA DE CONTINGÊNCIA	1.100.000,00
	<b>TOTAL</b>	<b>109.200.000,00</b>

*M. S. S. S.*



# PREFEITURA DE LAGOA DO ITAENGA

Rua 21 de Abril, 01 - CNPJ:11097250/0001-08

Orçamento Programa - Exercício de 2024

Page 1

## QUADRO AUXILIAR DE DETALHAMENTO DA DESPESA

PODER 01 PODER LEGISLATIVO  
ORGÃO 01 CORPO DELIBERATIVO E SECRETARIA  
UNIDADE 00 CORPO DELIBERATIVO E SECRETARIA

Aplicacao Programada	Proj/Ativ	Finalidade F.R. - C.A.	Categoria	Detalhada	TotalGrupo	Total Categ.	Total Func.
CONSTRUÇÃO, REFORMA E/OU AMPLIAÇÃO DO PRÉDIO DA CÂMARA	01.031.0001.1001.0000						150.000,00
4 DESPESAS DE CAPIT						150.000,00	
4 INVESTIMENTOS					150.000,00		
OBRAS E INSTALAÇÕES		0.01.00.001.001	4.4.90.51.00	150.000,00			
REEQUIPAMENTO DA UNIDADE	01.031.0001.1002.0000						80.000,00
4 DESPESAS DE CAPIT						80.000,00	
4 INVESTIMENTOS					80.000,00		
EQUIPAMENTOS E MATERIAL PERMANENTE		0.01.00.001.001	4.4.90.52.00	80.000,00			
MANUTENÇÃO DAS ATIVIDADES LEGISLATIVAS	01.031.0001.2001.0000						1.150.000,00
3 DESPESAS CORREN						1.150.000,00	
1 PESSOAL E ENCARGOS SOCIAIS					1.100.000,00		
VENCIMENTOS E VANTAGENS FIXAS - PESSOAL CIVIL		0.01.00.001.001	3.1.90.11.00	1.100.000,00			
3 OUTRAS DESPESAS CORRENTES					50.000,00		
DIÁRIAS - CIVIL		0.01.00.001.001	3.3.90.14.00	50.000,00			
MANUTENÇÃO DOS SERVIÇOS ADMINISTRATIVOS	01.031.0001.2133.0000						1.845.000,00
3 DESPESAS CORREN						1.845.000,00	
1 PESSOAL E ENCARGOS SOCIAIS					1.150.000,00		
VENCIMENTOS E VANTAGENS FIXAS - PESSOAL CIVIL		0.01.00.001.001	3.1.90.11.00	1.145.000,00			
OUTRAS DESPESAS VARIÁVEIS - PESSOAL CIVIL		0.01.00.001.001	3.1.90.16.00	5.000,00			
3 OUTRAS DESPESAS CORRENTES					695.000,00		
DIÁRIAS - CIVIL		0.01.00.001.001	3.3.90.14.00	30.000,00			
MATERIAL DE CONSUMO		0.01.00.001.001	3.3.90.30.00	90.000,00			
PASSAGENS E DESPESAS COM LOCOMOÇÃO		0.01.00.001.001	3.3.90.33.00	10.000,00			
SERVIÇOS DE CONSULTORIA		0.01.00.001.001	3.3.90.35.00	10.000,00			
OUTROS SERVIÇOS DE TERCEIROS - PESSOA FÍSICA		0.01.00.001.001	3.3.90.36.00	100.000,00			
OUTROS SERVIÇOS DE TERCEIROS - PESSOA JURÍDICA		0.01.00.001.001	3.3.90.39.00	450.000,00			
DESPESAS DE EXERCÍCIOS ANTERIORES		0.01.00.001.001	3.3.90.92.00	5.000,00			
VERBA DE REPRESENTAÇÃO DA PRESIDÊNCIA	01.031.0001.2134.0000						90.000,00
3 DESPESAS CORREN'						90.000,00	
3 OUTRAS DESPESAS CORRENTES					90.000,00		
INDENIZAÇÕES E RESTITUIÇÕES		0.01.00.001.001	3.3.90.93.00	90.000,00			
ENCARGOS COM INATIVOS E PENSIONISTAS	01.031.0001.2135.0000						85.000,00
3 DESPESAS CORREN'						85.000,00	
1 PESSOAL E ENCARGOS SOCIAIS					85.000,00		
Pensões do RPPS e do Militar		0.01.00.001.001	3.1.90.03.00	85.000,00			
CONTRIBUIÇÕES PREVIDENCIÁRIAS	09.271.0001.9001.0000						500.000,00
3 DESPESAS CORREN'						500.000,00	
1 PESSOAL E ENCARGOS SOCIAIS					500.000,00		
OBRIGAÇÕES PATRONAIS		0.01.00.001.001	3.1.90.13.00	500.000,00			

*M. Assis*



**PREFEITURA DE LAGOA DO ITAENGA**

Rua 21 de Abril, 01 - CNPJ:11097250/0001-08

Orçamento Programa - Exercício de 2024

**QUADRO AUXILIAR DE DETALHAMENTO DA DESPESA**

PODER	01	PODER LEGISLATIVO
ORGÃO	01	CORPO DELIBERATIVO E SECRETARIA
UNIDADE	00	CORPO DELIBERATIVO E SECRETARIA

Aplicacao Programada	Proj/Ativ	Finalidade	Categoria	Detalhada	TotalGrupo	Total Categ.	Total Func.
		F.R. - C.A.					

TOTAL							3.900.000,00
-------	--	--	--	--	--	--	--------------

*mgasilva*

**PREFEITURA DE LAGOA DO ITAENGA**

Rua 21 de Abril, 01 - CNPJ:11097250/0001-08

Orçamento Programa - Exercício de 2024

Page 3

**QUADRO AUXILIAR DE DETALHAMENTO DA DESPESA**

PODER 02 PODER EXECUTIVO  
ORGÃO 01 GABINETE DO PREFEITO  
UNIDADE 01 GABINETE DO PREFEITO

Aplicacao Programada	Proj/Ativ	Finalidade	Categoria	Detalhada	TotalGrupo	Total Categ.	Total Func.
		F.R. - C.A.					
MANUTENÇÃO DAS ATIVIDADES GERAIS DO GABINETE	04.122.0401.2003.0000						1.425.000,00
3	DESPESAS CORREN'					1.425.000,00	
1	PESSOAL E ENCARGOS SOCIAIS				1.355.000,00		
	CONTRATAÇÃO POR TEMPO DETERMINADO	0.01.00.001.001	3.1.90.04.00	220.000,00			
	VENCIMENTOS E VANTAGENS FIXAS - PESSOAL CIVIL	0.01.00.001.001	3.1.90.11.00	800.000,00			
	OBRIGAÇÕES PATRONAIS	0.01.00.001.001	3.1.90.13.00	200.000,00			
	INDENIZAÇÕES E RESTITUIÇÕES TRABALHISTAS	0.01.00.001.001	3.1.90.94.00	135.000,00			
3	OUTRAS DESPESAS CORRENTES				70.000,00		
	DIÁRIAS - CIVIL	0.01.00.001.001	3.3.90.14.00	20.000,00			
	MATERIAL DE CONSUMO	0.01.00.001.001	3.3.90.30.00	5.000,00			
	PASSAGENS E DESPESAS COM LOCOMOÇÃO	0.01.00.001.001	3.3.90.33.00	25.000,00			
	OUTROS SERVIÇOS DE TERCEIROS - PESSOA FÍSICA	0.01.00.001.001	3.3.90.36.00	10.000,00			
	OUTROS SERVIÇOS DE TERCEIROS - PESSOA JURÍDICA	0.01.00.001.001	3.3.90.39.00	10.000,00			
MANUTENÇÃO DAS ATIVIDADES GERAIS DO CONTROLE INTERNO	04.124.0401.2005.0000						45.000,00
3	DESPESAS CORREN'					45.000,00	
1	PESSOAL E ENCARGOS SOCIAIS				25.000,00		
	VENCIMENTOS E VANTAGENS FIXAS - PESSOAL CIVIL	0.01.00.001.001	3.1.90.11.00	20.000,00			
	OBRIGAÇÕES PATRONAIS	0.01.00.001.001	3.1.90.13.00	5.000,00			
3	OUTRAS DESPESAS CORRENTES				20.000,00		
	DIÁRIAS - CIVIL	0.01.00.001.001	3.3.90.14.00	5.000,00			
	MATERIAL DE CONSUMO	0.01.00.001.001	3.3.90.30.00	5.000,00			
	OUTROS SERVIÇOS DE TERCEIROS - PESSOA FÍSICA	0.01.00.001.001	3.3.90.36.00	5.000,00			
	OUTROS SERVIÇOS DE TERCEIROS - PESSOA JURÍDICA	0.01.00.001.001	3.3.90.39.00	5.000,00			
MANUTENÇÃO DAS ATIVIDADES DO CONSELHO TUTELAR	08.243.0401.2173.0000						255.000,00
3	DESPESAS CORREN'					235.000,00	
1	PESSOAL E ENCARGOS SOCIAIS				170.000,00		
	VENCIMENTOS E VANTAGENS FIXAS - PESSOAL CIVIL	0.01.00.313.001	3.1.90.11.00	140.000,00			
	OBRIGAÇÕES PATRONAIS	0.01.00.313.001	3.1.90.13.00	30.000,00			
3	OUTRAS DESPESAS CORRENTES				65.000,00		
	DIÁRIAS - CIVIL	0.01.00.313.001	3.3.90.14.00	5.000,00			
	MATERIAL DE CONSUMO	0.01.00.313.001	3.3.90.30.00	20.000,00			
	OUTROS SERVIÇOS DE TERCEIROS - PESSOA FÍSICA	0.01.00.313.001	3.3.90.36.00	20.000,00			
	OUTROS SERVIÇOS DE TERCEIROS - PESSOA JURÍDICA	0.01.00.313.001	3.3.90.39.00	20.000,00			
4	DESPESAS DE CAPIT					20.000,00	
4	INVESTIMENTOS				20.000,00		
	EQUIPAMENTOS E MATERIAL PERMANENTE	0.01.00.313.001	4.4.90.52.00	20.000,00			
ATIVIDADES DA COORDENADORIA DA MULHER	08.244.0813.2105.0000						60.000,00
3	DESPESAS CORREN'					40.000,00	
1	PESSOAL E ENCARGOS SOCIAIS				10.000,00		
	CONTRATAÇÃO POR TEMPO DETERMINADO	0.01.00.313.001	3.1.90.04.00	10.000,00			
3	OUTRAS DESPESAS CORRENTES				30.000,00		
	MATERIAL DE CONSUMO	0.01.00.313.001	3.3.90.30.00	10.000,00			
	OUTROS SERVIÇOS DE TERCEIROS - PESSOA FÍSICA	0.01.00.313.001	3.3.90.36.00	15.000,00			
	OUTROS SERVIÇOS DE TERCEIROS - PESSOA JURÍDICA	0.01.00.313.001	3.3.90.39.00	5.000,00			
4	DESPESAS DE CAPIT					20.000,00	

*mgasilis*





# PREFEITURA DE LAGOA DO ITAENGA

Rua 21 de Abril, 01 - CNPJ:11097250/0001-08

Orçamento Programa - Exercício de 2024

## QUADRO AUXILIAR DE DETALHAMENTO DA DESPESA

PODER	02	PODER EXECUTIVO
ORGÃO	01	GABINETE DO PREFEITO
UNIDADE	01	GABINETE DO PREFEITO

Aplicacao Programada	Proj/Ativ	Finalidade	Categoria	Detalhada	TotalGrupo	Total Categ.	Total Func.
		F.R. - C.A.					
ATIVIDADES DA COORDENADORIA DA MULHER	08.244.0813.2105.0000						60.000,00
4 DESPESAS DE CAPIT						20.000,00	
4 INVESTIMENTOS					20.000,00		
EQUIPAMENTOS E MATERIAL PERMANENTE		0.01.00.313.001	4.4.90.52.00	20.000,00			
<b>TOTAL</b>							<b>1.785.000,00</b>

*massu's*

**PREFEITURA DE LAGOA DO ITAENGA**

Rua 21 de Abril, 01 - CNPJ:11097250/0001-08

Orçamento Programa - Exercício de 2024

Page 5

**QUADRO AUXILIAR DE DETALHAMENTO DA DESPESA**

PODER 02 PODER EXECUTIVO  
ORGÃO 02 SECRETARIA DE ASSUNTOS JURÍDICOS  
UNIDADE 01 SECRETARIA DE ASSUNTOS JURÍDICOS

Aplicacao Programada	Proj/Ativ	Finalidade	Categoria	Detalhada	TotalGrupo	Total Categ.	Total Func.
		F.R. - C.A.					
MANUTENÇÃO DAS ATIVIDADES GERAIS DA PROCURADORIA	04.122.0409.2007.0000						395.000,00
3	DESPESAS CORREN					385.000,00	
1	PESSOAL E ENCARGOS SOCIAIS				345.000,00		
	CONTRATAÇÃO POR TEMPO DETERMINADO	0.01.00.001.001	3.1.90.04.00	50.000,00			
	VENCIMENTOS E VANTAGENS FIXAS - PESSOAL CIVIL	0.01.00.001.001	3.1.90.11.00	150.000,00			
	OBRIGAÇÕES PATRONAIS	0.01.00.001.001	3.1.90.13.00	45.000,00			
	INDENIZAÇÕES E RESTITUIÇÕES TRABALHISTAS	0.01.00.001.001	3.1.90.94.00	100.000,00			
3	OUTRAS DESPESAS CORRENTES				40.000,00		
	DIÁRIAS - CIVIL	0.01.00.001.001	3.3.90.14.00	5.000,00			
	MATERIAL DE CONSUMO	0.01.00.001.001	3.3.90.30.00	5.000,00			
	OUTROS SERVIÇOS DE TERCEIROS - PESSOA FÍSICA	0.01.00.001.001	3.3.90.36.00	10.000,00			
	OUTROS SERVIÇOS DE TERCEIROS - PESSOA JURÍDICA	0.01.00.001.001	3.3.90.39.00	20.000,00			
4	DESPESAS DE CAPIT					10.000,00	
4	INVESTIMENTOS				10.000,00		
	EQUIPAMENTOS E MATERIAL PERMANENTE	0.01.00.001.001	4.4.90.52.00	10.000,00			
MANUTENÇÃO DAS ATIVIDADES DA GUARDA MUNICIPAL	06.182.0410.2011.0000						125.000,00
3	DESPESAS CORREN					115.000,00	
1	PESSOAL E ENCARGOS SOCIAIS				60.000,00		
	VENCIMENTOS E VANTAGENS FIXAS - PESSOAL CIVIL	0.01.00.001.001	3.1.90.11.00	40.000,00			
	OBRIGAÇÕES PATRONAIS	0.01.00.001.001	3.1.90.13.00	20.000,00			
3	OUTRAS DESPESAS CORRENTES				55.000,00		
	MATERIAL DE CONSUMO	0.01.00.001.001	3.3.90.30.00	20.000,00			
	OUTROS SERVIÇOS DE TERCEIROS - PESSOA FÍSICA	0.01.00.001.001	3.3.90.36.00	25.000,00			
	OUTROS SERVIÇOS DE TERCEIROS - PESSOA JURÍDICA	0.01.00.001.001	3.3.90.39.00	10.000,00			
4	DESPESAS DE CAPIT					10.000,00	
4	INVESTIMENTOS				10.000,00		
	EQUIPAMENTOS E MATERIAL PERMANENTE	0.01.00.001.001	4.4.90.52.00	10.000,00			
<b>TOTAL</b>							<b>520.000,00</b>

*M. S. S. S.*



# PREFEITURA DE LAGOA DO ITAENGA

Rua 21 de Abril, 01 - CNPJ:11097250/0001-08

Orçamento Programa - Exercício de 2024

Page 6

## QUADRO AUXILIAR DE DETALHAMENTO DA DESPESA

PODER	02	PODER EXECUTIVO
ORGÃO	03	SECRETARIA DE ADMINISTRAÇÃO E DESENVOLVIMENTO ECONÔMICO
UNIDADE	01	SECRETARIA DE ADMINISTRAÇÃO E DESENVOLVIMENTO ECONÔMICO

Aplicacao Programada	Proj/Ativ	Finalidade	Categoria	Detalhada	TotalGrupo	Total Categ.	Total Func.
		F.R. - C.A.					
MANUTENÇÃO DOS CONSELHOS MUNICIPAIS	04.032.0403.2008.0000						8.000,00
3 DESPESAS CORREN						8.000,00	
3 OUTRAS DESPESAS CORRENTES					8.000,00		
DIÁRIAS - CIVIL		0.01.00.001.001	3.3.90.14.00	2.000,00			
MATERIAL DE CONSUMO		0.01.00.001.001	3.3.90.30.00	2.000,00			
OUTROS SERVIÇOS DE TERCEIROS - PESSOA FÍSICA		0.01.00.001.001	3.3.90.36.00	2.000,00			
OUTROS SERVIÇOS DE TERCEIROS - PESSOA JURÍDICA		0.01.00.001.001	3.3.90.39.00	2.000,00			
MANUTENÇÃO DAS ATIVIDADES GERAIS DA SECRETARIA DE ADMINISTRAÇÃO E DESENVOLVIMENTO ECONÔMICO	04.122.0411.2010.0000						4.862.000,00
3 DESPESAS CORREN						4.782.000,00	
1 PESSOAL E ENCARGOS SOCIAIS					3.420.000,00		
Aposentadorias, Reserva Remunerada e Reformas		0.01.00.001.001	3.1.90.01.00	600.000,00			
Pensões do RPPS e do Militar		0.01.00.001.001	3.1.90.03.00	120.000,00			
CONTRATAÇÃO POR TEMPO DETERMINADO		0.01.00.001.001	3.1.90.04.00	800.000,00			
VENCIMENTOS E VANTAGENS FIXAS - PESSOAL CIVIL		0.01.00.001.001	3.1.90.11.00	1.200.000,00			
OBRIGAÇÕES PATRONAIS		0.01.00.001.001	3.1.90.13.00	450.000,00			
INDENIZAÇÕES E RESTITUIÇÕES TRABALHISTAS		0.01.00.001.001	3.1.90.94.00	250.000,00			
3 OUTRAS DESPESAS CORRENTES					1.362.000,00		
DIÁRIAS - CIVIL		0.01.00.001.001	3.3.90.14.00	15.000,00			
MATERIAL DE CONSUMO		0.01.00.001.001	3.3.90.30.00	200.000,00			
PASSAGENS E DESPESAS COM LOCOMOÇÃO		0.01.00.001.001	3.3.90.33.00	20.000,00			
OUTROS SERVIÇOS DE TERCEIROS - PESSOA FÍSICA		0.01.00.001.001	3.3.90.36.00	120.000,00			
OUTROS SERVIÇOS DE TERCEIROS - PESSOA JURÍDICA		0.01.00.001.001	3.3.90.39.00	1.000.000,00			
OBRIGAÇÕES TRIBUTÁRIAS E CONTRIBUTIVAS		0.01.00.001.001	3.3.90.47.00	2.000,00			
DESPESAS DE EXERCÍCIOS ANTERIORES		0.01.00.001.001	3.3.90.92.00	5.000,00			
4 DESPESAS DE CAPIT						80.000,00	
4 INVESTIMENTOS					80.000,00		
EQUIPAMENTOS E MATERIAL PERMANENTE		0.01.00.001.001	4.4.90.52.00	80.000,00			
CONTRIBUIÇÕES A ENTIDADES ADMINISTRATIVAS (AMUPE,CNM,ENTRE OUTRAS)	04.122.0411.2156.0000						24.000,00
3 DESPESAS CORREN						24.000,00	
3 OUTRAS DESPESAS CORRENTES					24.000,00		
CONTRIBUIÇÕES		0.01.00.001.001	3.3.50.41.00	24.000,00			
<b>TOTAL</b>							<b>4.894.000,00</b>

*mgasilis*



# PREFEITURA DE LAGOA DO ITAENGA

Rua 21 de Abril, 01 - CNPJ:11097250/0001-08

Orçamento Programa - Exercício de 2024

Page 7

## QUADRO AUXILIAR DE DETALHAMENTO DA DESPESA

PODER 02 PODER EXECUTIVO  
ORGÃO 04 SECRETARIA DE FINANÇAS  
UNIDADE 01 SECRETARIA DE FINANÇAS

Aplicação Programada	Proj/Ativ	Finalidade F.R. - C.A.	Categoria	Detalhada	Total Grupo	Total Categ.	Total Func.
MANUTENÇÃO DAS ATIVIDADES GERAIS DA SECRETARIA DE FINANÇAS	04.122.0412.2123.0000						1.027.000,00
3 DESPESAS CORREN'						997.000,00	
1 PESSOAL E ENCARGOS SOCIAIS					420.000,00		
CONTRATAÇÃO POR TEMPO DETERMINADO		0.01.00.001.001	3.1.90.04.00	20.000,00			
VENCIMENTOS E VANTAGENS FIXAS - PESSOAL CIVIL		0.01.00.001.001	3.1.90.11.00	250.000,00			
OBRIGAÇÕES PATRONAIS		0.01.00.001.001	3.1.90.13.00	50.000,00			
INDENIZAÇÕES E RESTITUIÇÕES TRABALHISTAS		0.01.00.001.001	3.1.90.94.00	100.000,00			
3 OUTRAS DESPESAS CORRENTES					577.000,00		
DIÁRIAS - CIVIL		0.01.00.001.001	3.3.90.14.00	10.000,00			
MATERIAL DE CONSUMO		0.01.00.001.001	3.3.90.30.00	5.000,00			
PASSAGENS E DESPESAS COM LOCOMOÇÃO		0.01.00.001.001	3.3.90.33.00	2.000,00			
SERVIÇOS DE CONSULTORIA		0.01.00.001.001	3.3.90.35.00	350.000,00			
OUTROS SERVIÇOS DE TERCEIROS - PESSOA FÍSICA		0.01.00.001.001	3.3.90.36.00	10.000,00			
OUTROS SERVIÇOS DE TERCEIROS - PESSOA JURÍDICA		0.01.00.001.001	3.3.90.39.00	200.000,00			
4 DESPESAS DE CAPIT						30.000,00	
4 INVESTIMENTOS					30.000,00		
EQUIPAMENTOS E MATERIAL PERMANENTE		0.01.00.001.001	4.4.90.52.00	30.000,00			
OBRIGAÇÕES TRIBUTÁRIAS E CONTRIBUTIVAS DO MUNICÍPIO	04.123.0412.2016.0000						800.000,00
3 DESPESAS CORREN'						800.000,00	
3 OUTRAS DESPESAS CORRENTES					800.000,00		
OBRIGAÇÕES TRIBUTÁRIAS E CONTRIBUTIVAS		0.01.00.001.001	3.3.90.47.00	800.000,00			
MANUTENÇÃO DAS ATIVIDADES DO SETOR TRIBUTÁRIO DO MUNICÍPIO	04.129.0406.2017.0000						100.000,00
3 DESPESAS CORREN'						100.000,00	
3 OUTRAS DESPESAS CORRENTES					100.000,00		
MATERIAL DE CONSUMO		0.01.00.001.001	3.3.90.30.00	10.000,00			
PREMIAÇÕES CULTURAIS, ARTÍSTICAS, CIENTÍFICAS, DESPORTI		0.01.00.001.001	3.3.90.31.00	30.000,00			
OUTROS SERVIÇOS DE TERCEIROS - PESSOA FÍSICA		0.01.00.001.001	3.3.90.36.00	30.000,00			
OUTROS SERVIÇOS DE TERCEIROS - PESSOA JURÍDICA		0.01.00.001.001	3.3.90.39.00	30.000,00			
PAGAMENTO DE DÍVIDAS PÚBLICAS	28.843.0000.0002.0000						5.000,00
3 DESPESAS CORREN'						5.000,00	
2 JUROS E ENCARGOS DA DÍVIDA					5.000,00		
JUROS SOBRE A DÍVIDA POR CONTRATO		0.01.00.001.001	3.2.90.21.00	5.000,00			
PAGAMENTO DE PRECATÓRIOS E DECISÕES JUDICIAIS	28.843.0000.0003.0000						225.000,00
3 DESPESAS CORREN'						225.000,00	
1 PESSOAL E ENCARGOS SOCIAIS					220.000,00		
SENTENÇAS JUDICIAIS		0.01.00.001.001	3.1.90.91.00	220.000,00			
3 OUTRAS DESPESAS CORRENTES					5.000,00		
SENTENÇAS JUDICIAIS		0.01.00.001.001	3.3.90.91.00	5.000,00			
AMORTIZAÇÃO DE DIVIDAS PÚBLICAS	28.843.0000.0004.0000						2.000.000,00
4 DESPESAS DE CAPIT						2.000.000,00	

*massili*



# PREFEITURA DE LAGOA DO ITAENGA

Rua 21 de Abril, 01 - CNPJ:11097250/0001-08

Orçamento Programa - Exercício de 2024

Page 8

## QUADRO AUXILIAR DE DETALHAMENTO DA DESPESA

PODER 02 PODER EXECUTIVO  
ORGÃO 04 SECRETARIA DE FINANÇAS  
UNIDADE 01 SECRETARIA DE FINANÇAS

Aplicacao Programada	Proj/Ativ	Finalidade F.R. - C.A.	Categoria	Detalhada	TotalGrupo	Total Categ.	Total Func.
AMORTIZAÇÃO DE DIVIDAS PÚBLICAS	28.843.0000.0004.0000						2.000.000,00
4 DESPESAS DE CAPIT						2.000.000,00	
6 AMORTIZAÇÃO DA DÍVIDA					2.000.000,00		
PRINCIPAL DA DÍVIDA CONTRATUAL RESGATADA		0.01.00.001.001	4.6.90.71.00	2.000.000,00			
INDENIZAÇÕES E RESTITUIÇÕES DIVERSAS	28.846.0000.0006.0000						5.000,00
3 DESPESAS CORREN'						5.000,00	
3 OUTRAS DESPESAS CORRENTES					5.000,00		
INDENIZAÇÕES E RESTITUIÇÕES		0.01.00.001.001	3.3.90.93.00	5.000,00			
RESERVA DE CONTINGÊNCIA	99.999.9999.9003.0000						1.100.000,00
9 RESERVA DE CONTI'						1.100.000,00	
9 RESERVA DE CONTINGÊNCIA					1.100.000,00		
RESERVA DE CONTINGÊNCIA		0.01.00.001.001	9.9.99.99.00	1.100.000,00			
<b>TOTAL</b>							<b>5.262.000,00</b>

*massuê's*

**PREFEITURA DE LAGOA DO ITAENGA**

Rua 21 de Abril, 01 - CNPJ:11097250/0001-08

Orçamento Programa - Exercício de 2024

**QUADRO AUXILIAR DE DETALHAMENTO DA DESPESA**

PODER 02 PODER EXECUTIVO  
ORGÃO 05 SECRETARIA DE EDUCAÇÃO  
UNIDADE 01 SECRETARIA DE EDUCAÇÃO

Aplicacao Programada	Proj/Ativ	Finalidade F.R. - C.A.	Categoria	Detalhada	TotalGrupo	Total Categ.	Total Func.
MANUTENÇÃO DOS CONSELHOS DE EDUCAÇÃO	12.361.0407.2018.0000						25.000,00
3 DESPESAS CORREN'						25.000,00	
3 OUTRAS DESPESAS CORRENTES					25.000,00		
DIÁRIAS - CIVIL		0.01.00.111.001	3.3.90.14.00	1.000,00			
MATERIAL DE CONSUMO		0.01.00.111.001	3.3.90.30.00	2.000,00			
OUTROS SERVIÇOS DE TERCEIROS - PESSOA FÍSICA		0.01.00.111.001	3.3.90.36.00	2.000,00			
OUTROS SERVIÇOS DE TERCEIROS - PESSOA JURÍDICA		0.01.00.111.001	3.3.90.39.00	20.000,00			
CONSTRUÇÃO, REFORMA E AMPLIAÇÃO DE IMOVEIS DA SECRETARIA DE EDUCAÇÃO	12.361.1210.1090.0000						20.000,00
4 DESPESAS DE CAPIT						20.000,00	
4 INVESTIMENTOS					20.000,00		
OBRAS E INSTALAÇÕES		0.01.00.111.001	4.4.90.51.00	20.000,00			
MANUTENÇÃO DAS ATIVIDADES GERAIS DA SECRETARIA DE EDUCAÇÃO	12.361.1210.2020.0000						810.000,00
3 DESPESAS CORREN'						800.000,00	
1 PESSOAL E ENCARGOS SOCIAIS					285.000,00		
CONTRATAÇÃO POR TEMPO DETERMINADO		0.01.00.111.001	3.1.90.04.00	15.000,00			
VENCIMENTOS E VANTAGENS FIXAS - PESSOAL CIVIL		0.01.00.111.001	3.1.90.11.00	180.000,00			
OBRIGAÇÕES PATRONAIS		0.01.00.111.001	3.1.90.13.00	40.000,00			
INDENIZAÇÕES E RESTITUIÇÕES TRABALHISTAS		0.01.00.111.001	3.1.90.94.00	50.000,00			
3 OUTRAS DESPESAS CORRENTES					515.000,00		
DIÁRIAS - CIVIL		0.01.00.111.001	3.3.90.14.00	10.000,00			
MATERIAL DE CONSUMO		0.01.00.111.001	3.3.90.30.00	50.000,00			
OUTROS SERVIÇOS DE TERCEIROS - PESSOA FÍSICA		0.01.00.111.001	3.3.90.36.00	50.000,00			
OUTROS SERVIÇOS DE TERCEIROS - PESSOA JURÍDICA		0.01.00.111.001	3.3.90.39.00	400.000,00			
INDENIZAÇÕES E RESTITUIÇÕES		0.01.00.111.001	3.3.90.93.00	5.000,00			
4 DESPESAS DE CAPIT						10.000,00	
4 INVESTIMENTOS					10.000,00		
EQUIPAMENTOS E MATERIAL PERMANENTE		0.01.00.111.001	4.4.90.52.00	10.000,00			
CAPACITAÇÃO, TREINAMENTO E QUALIFICAÇÃO DOS SERVIDORES	12.361.1210.2174.0000						40.000,00
3 DESPESAS CORREN'						40.000,00	
3 OUTRAS DESPESAS CORRENTES					40.000,00		
MATERIAL DE CONSUMO		0.01.00.111.001	3.3.90.30.00	10.000,00			
OUTROS SERVIÇOS DE TERCEIROS - PESSOA FÍSICA		0.01.00.111.001	3.3.90.36.00	10.000,00			
OUTROS SERVIÇOS DE TERCEIROS - PESSOA JURÍDICA		0.01.00.111.001	3.3.90.39.00	20.000,00			
<b>TOTAL</b>							<b>895.000,00</b>



# PREFEITURA DE LAGOA DO ITAENGA

Rua 21 de Abril, 01 - CNPJ:11097250/0001-08

Orçamento Programa - Exercício de 2024

Page 10

## QUADRO AUXILIAR DE DETALHAMENTO DA DESPESA

PODER	02	PODER EXECUTIVO
ORGÃO	05	SECRETARIA DE EDUCAÇÃO
UNIDADE	02	FUNDO MUNICIPAL DE EDUCAÇÃO - DIRETORIA DE ENSINO

Aplicacao Programada	Proj/Ativ	Finalidade	Categoria	Detalhada	TotalGrupo	Total Categ.	Total Func.
		F.R. - C.A.					
MANUTENÇÃO DO PROGRAMA NACIONAL DE ALIMENTAÇÃO ESCOLAR - PNAE	12.306.1201.2022.0000						675.000,00
3 DESPESAS CORREN'						675.000,00	
3 OUTRAS DESPESAS CORRENTES					675.000,00		
MATERIAL DE CONSUMO		0.01.00.111.001	3.3.90.30.00	300.000,00			
MATERIAL DE CONSUMO		0.05.03.122.001	3.3.90.30.00	355.000,00			
OUTROS SERVIÇOS DE TERCEIROS - PESSOA FÍSICA		0.01.00.111.001	3.3.90.36.00	10.000,00			
OUTROS SERVIÇOS DE TERCEIROS - PESSOA JURÍDICA		0.01.00.111.001	3.3.90.39.00	10.000,00			
MANUTENÇÃO DO PROGRAMA DE TRANSPORTE ESCOLAR	12.361.1202.2023.0000						965.000,00
3 DESPESAS CORREN'						755.000,00	
3 OUTRAS DESPESAS CORRENTES					755.000,00		
MATERIAL DE CONSUMO		0.01.00.111.001	3.3.90.30.00	30.000,00			
MATERIAL DE CONSUMO		0.02.06.190.001	3.3.90.30.00	5.000,00			
OUTROS SERVIÇOS DE TERCEIROS - PESSOA FÍSICA		0.01.00.111.001	3.3.90.36.00	30.000,00			
OUTROS SERVIÇOS DE TERCEIROS - PESSOA FÍSICA		0.02.06.190.001	3.3.90.36.00	5.000,00			
OUTROS SERVIÇOS DE TERCEIROS - PESSOA JURÍDICA		0.01.00.111.001	3.3.90.39.00	500.000,00			
OUTROS SERVIÇOS DE TERCEIROS - PESSOA JURÍDICA		0.02.06.190.001	3.3.90.39.00	110.000,00			
OUTROS SERVIÇOS DE TERCEIROS - PESSOA JURÍDICA		0.05.04.123.001	3.3.90.39.00	75.000,00			
4 DESPESAS DE CAPIT						210.000,00	
4 INVESTIMENTOS					210.000,00		
EQUIPAMENTOS E MATERIAL PERMANENTE		0.01.00.111.001	4.4.90.52.00	10.000,00			
EQUIPAMENTOS E MATERIAL PERMANENTE		0.05.08.125.001	4.4.90.52.00	200.000,00			
CONSTRUÇÃO, REFORMA E/OU AMPLIAÇÃO DAS UNIDADES DE ENSINO FUNDAMENTAL, INCLUINDO QUADRAS	12.361.1204.1011.0000						560.000,00
4 DESPESAS DE CAPIT						560.000,00	
4 INVESTIMENTOS					560.000,00		
OBRAS E INSTALAÇÕES		0.01.00.111.001	4.4.90.51.00	200.000,00			
OBRAS E INSTALAÇÕES		0.05.02.120.001	4.4.90.51.00	10.000,00			
OBRAS E INSTALAÇÕES		0.05.08.125.001	4.4.90.51.00	350.000,00			
MANUTENÇÃO DO PROGRAMA SALÁRIO EDUCAÇÃO	12.361.1204.2024.0000						545.000,00
3 DESPESAS CORREN'						495.000,00	
3 OUTRAS DESPESAS CORRENTES					495.000,00		
MATERIAL DE CONSUMO		0.05.02.120.001	3.3.90.30.00	100.000,00			
OUTROS SERVIÇOS DE TERCEIROS - PESSOA FÍSICA		0.05.02.120.001	3.3.90.36.00	20.000,00			
OUTROS SERVIÇOS DE TERCEIROS - PESSOA JURÍDICA		0.05.02.120.001	3.3.90.39.00	375.000,00			
4 DESPESAS DE CAPIT						50.000,00	
4 INVESTIMENTOS					50.000,00		
EQUIPAMENTOS E MATERIAL PERMANENTE		0.05.02.120.001	4.4.90.52.00	50.000,00			
MANUTENÇÃO DO PROGRAMA DINHEIRO DIRETO NA ESCOLA - PDDE	12.361.1205.2025.0000						9.000,00
3 DESPESAS CORREN'						9.000,00	
3 OUTRAS DESPESAS CORRENTES					9.000,00		
MATERIAL DE CONSUMO		0.05.05.121.001	3.3.90.30.00	7.000,00			
OUTROS SERVIÇOS DE TERCEIROS - PESSOA FÍSICA		0.05.05.121.001	3.3.90.36.00	1.000,00			
OUTROS SERVIÇOS DE TERCEIROS - PESSOA JURÍDICA		0.05.05.121.001	3.3.90.39.00	1.000,00			

*M. G. S. S.*



# PREFEITURA DE LAGOA DO ITAENGA

Rua 21 de Abril, 01 - CNPJ:11097250/0001-08

Orçamento Programa - Exercício de 2024

## QUADRO AUXILIAR DE DETALHAMENTO DA DESPESA

PODER	02	PODER EXECUTIVO
ORGÃO	05	SECRETARIA DE EDUCAÇÃO
UNIDADE	02	FUNDO MUNICIPAL DE EDUCAÇÃO - DIRETORIA DE ENSINO

Aplicacao Programada	Proj/Ativ	Finalidade	Categoria	Detalhada	TotalGrupo	Total Categ.	Total Func.
		F.R. - C.A.					
MANUTENÇÃO DO PROGRAMA DINHEIRO DIRETO NA ESCOLA - PDDE	12.361.1205.2025.0000						9.000,00
MANUTENÇÃO DO ENSINO FUNDAMENTAL	12.361.1209.2157.0000					2.805.000,00	
3 DESPESAS CORREN'					1.650.000,00	2.365.000,00	
1 PESSOAL E ENCARGOS SOCIAIS							
CONTRATAÇÃO POR TEMPO DETERMINADO		0.01.00.111.001	3.1.90.04.00	250.000,00			
VENCIMENTOS E VANTAGENS FIXAS - PESSOAL CIVIL		0.01.00.111.001	3.1.90.11.00	1.200.000,00			
OBRIGAÇÕES PATRONAIS		0.01.00.111.001	3.1.90.13.00	100.000,00			
INDENIZAÇÕES E RESTITUIÇÕES TRABALHISTAS		0.01.00.111.001	3.1.90.94.00	100.000,00			
3 OUTRAS DESPESAS CORRENTES					715.000,00		
DIÁRIAS - CIVIL		0.01.00.111.001	3.3.90.14.00	5.000,00			
MATERIAL DE CONSUMO		0.01.00.111.001	3.3.90.30.00	235.000,00			
PREMIAÇÕES CULTURAIS, ARTÍSTICAS, CIENTÍFICAS, DESPORTI		0.01.00.111.001	3.3.90.31.00	10.000,00			
Material, Bem ou Serviço para Distribuição Gratuita		0.01.00.111.001	3.3.90.32.00	50.000,00			
OUTROS SERVIÇOS DE TERCEIROS - PESSOA FÍSICA		0.01.00.111.001	3.3.90.36.00	100.000,00			
OUTROS SERVIÇOS DE TERCEIROS - PESSOA JURÍDICA		0.01.00.111.001	3.3.90.39.00	300.000,00			
OBRIGAÇÕES TRIBUTÁRIAS E CONTRIBUTIVAS		0.01.00.111.001	3.3.90.47.00	5.000,00			
INDENIZAÇÕES E RESTITUIÇÕES		0.01.00.111.001	3.3.90.93.00	10.000,00			
4 DESPESAS DE CAPIT					440.000,00	440.000,00	
4 INVESTIMENTOS							
EQUIPAMENTOS E MATERIAL PERMANENTE		0.01.00.111.001	4.4.90.52.00	40.000,00			
EQUIPAMENTOS E MATERIAL PERMANENTE		0.05.08.125.001	4.4.90.52.00	200.000,00			
AQUISIÇÃO DE IMÓVEIS		0.01.00.111.001	4.4.90.61.00	200.000,00			
APOIO AO TRANSPORTE UNIVERSITÁRIO	12.364.1207.2027.0000					405.000,00	425.000,00
3 DESPESAS CORREN'						405.000,00	
3 OUTRAS DESPESAS CORRENTES							
OUTROS SERVIÇOS DE TERCEIROS - PESSOA FÍSICA		0.01.00.111.001	3.3.90.36.00	5.000,00			
OUTROS SERVIÇOS DE TERCEIROS - PESSOA JURÍDICA		0.01.00.111.001	3.3.90.39.00	400.000,00			
4 DESPESAS DE CAPIT						20.000,00	
4 INVESTIMENTOS						20.000,00	
EQUIPAMENTOS E MATERIAL PERMANENTE		0.01.00.111.001	4.4.90.52.00	20.000,00			
CONSTRUÇÃO, REFORMA E/OU AMPLIAÇÃO DE UNIDADES DE EDUCAÇÃO INFANTIL, INCLUINDO QUADRAS	12.365.1204.1012.0000					450.000,00	450.000,00
4 DESPESAS DE CAPIT						450.000,00	
4 INVESTIMENTOS							
OBRAS E INSTALAÇÕES		0.01.00.111.001	4.4.90.51.00	200.000,00			
OBRAS E INSTALAÇÕES		0.05.08.125.001	4.4.90.51.00	250.000,00			
MANUTENÇÃO DO ENSINO INFANTIL	12.365.1204.2029.0000					1.135.000,00	1.155.000,00
3 DESPESAS CORREN'					1.040.000,00	1.135.000,00	
1 PESSOAL E ENCARGOS SOCIAIS							
VENCIMENTOS E VANTAGENS FIXAS - PESSOAL CIVIL		0.01.00.111.001	3.1.90.11.00	1.000.000,00			
INDENIZAÇÕES E RESTITUIÇÕES TRABALHISTAS		0.01.00.111.001	3.1.90.94.00	40.000,00			
3 OUTRAS DESPESAS CORRENTES					95.000,00		
MATERIAL DE CONSUMO		0.01.00.111.001	3.3.90.30.00	30.000,00			
OUTROS SERVIÇOS DE TERCEIROS - PESSOA FÍSICA		0.01.00.111.001	3.3.90.36.00	10.000,00			
OUTROS SERVIÇOS DE TERCEIROS - PESSOA JURÍDICA		0.01.00.111.001	3.3.90.39.00	55.000,00			

*massale's*





# PREFEITURA DE LAGOA DO ITAENGA

Rua 21 de Abril, 01 - CNPJ:11097250/0001-08

Orçamento Programa - Exercício de 2024

Page 12

## QUADRO AUXILIAR DE DETALHAMENTO DA DESPESA

PODER 02 PODER EXECUTIVO  
ORGÃO 05 SECRETARIA DE EDUCAÇÃO  
UNIDADE 02 FUNDO MUNICIPAL DE EDUCAÇÃO - DIRETORIA DE ENSINO

Aplicacao Programada	Proj/Ativ	Finalidade	Categoria	Detalhada	TotalGrupo	Total Categ.	Total Func.
		F.R. - C.A.					
MANUTENÇÃO DO ENSINO INFANTIL	12.365.1204.2029.0000						1.155.000,00
4 DESPESAS DE CAPIT					20.000,00	20.000,00	
4 INVESTIMENTOS							
EQUIPAMENTOS E MATERIAL PERMANENTE		0.01.00.111.001	4.4.90.52.00	20.000,00			
APOIO AS CRECHES DESTINADO AO PROGRAMA BRASIL CARINHOSO	12.365.1208.2028.0000						19.000,00
3 DESPESAS CORREN					19.000,00	19.000,00	
3 OUTRAS DESPESAS CORRENTES							
MATERIAL DE CONSUMO		0.01.00.111.001	3.3.90.30.00	2.000,00			
MATERIAL DE CONSUMO		0.05.07.124.001	3.3.90.30.00	5.000,00			
OUTROS SERVIÇOS DE TERCEIROS - PESSOA FÍSICA		0.01.00.111.001	3.3.90.36.00	1.000,00			
OUTROS SERVIÇOS DE TERCEIROS - PESSOA FÍSICA		0.05.07.124.001	3.3.90.36.00	5.000,00			
OUTROS SERVIÇOS DE TERCEIROS - PESSOA JURÍDICA		0.01.00.111.001	3.3.90.39.00	1.000,00			
OUTROS SERVIÇOS DE TERCEIROS - PESSOA JURÍDICA		0.05.07.124.001	3.3.90.39.00	5.000,00			
MANUTENÇÃO DAS ATIVIDADES DO PROGRAMA EJA	12.366.1209.2158.0000						7.000,00
3 DESPESAS CORREN						6.000,00	
1 PESSOAL E ENCARGOS SOCIAIS					3.000,00		
CONTRATAÇÃO POR TEMPO DETERMINADO		0.01.00.111.001	3.1.90.04.00	1.000,00			
VENCIMENTOS E VANTAGENS FIXAS - PESSOAL CIVIL		0.01.00.111.001	3.1.90.11.00	1.000,00			
OBRIGAÇÕES PATRONAIS		0.01.00.111.001	3.1.90.13.00	1.000,00			
3 OUTRAS DESPESAS CORRENTES					3.000,00		
MATERIAL DE CONSUMO		0.01.00.111.001	3.3.90.30.00	1.000,00			
OUTROS SERVIÇOS DE TERCEIROS - PESSOA FÍSICA		0.01.00.111.001	3.3.90.36.00	1.000,00			
OUTROS SERVIÇOS DE TERCEIROS - PESSOA JURÍDICA		0.01.00.111.001	3.3.90.39.00	1.000,00			
4 DESPESAS DE CAPIT						1.000,00	
4 INVESTIMENTOS					1.000,00		
EQUIPAMENTOS E MATERIAL PERMANENTE		0.01.00.111.001	4.4.90.52.00	1.000,00			
MANUTENÇÃO DA EDUCAÇÃO ESPECIAL	12.367.1211.2162.0000						70.000,00
3 DESPESAS CORREN						69.000,00	
1 PESSOAL E ENCARGOS SOCIAIS					2.000,00		
CONTRATAÇÃO POR TEMPO DETERMINADO		0.01.00.111.001	3.1.90.04.00	1.000,00			
VENCIMENTOS E VANTAGENS FIXAS - PESSOAL CIVIL		0.01.00.111.001	3.1.90.11.00	1.000,00			
3 OUTRAS DESPESAS CORRENTES					67.000,00		
MATERIAL DE CONSUMO		0.01.00.111.001	3.3.90.30.00	15.000,00			
OUTROS SERVIÇOS DE TERCEIROS - PESSOA FÍSICA		0.01.00.111.001	3.3.90.36.00	2.000,00			
OUTROS SERVIÇOS DE TERCEIROS - PESSOA JURÍDICA		0.01.00.111.001	3.3.90.39.00	50.000,00			
4 DESPESAS DE CAPIT						1.000,00	
4 INVESTIMENTOS					1.000,00		
EQUIPAMENTOS E MATERIAL PERMANENTE		0.01.00.111.001	4.4.90.52.00	1.000,00			
MANUTENÇÃO DA BIBLIOTECA MUNICIPAL	12.392.1210.2175.0000						35.000,00
3 DESPESAS CORREN						30.000,00	
3 OUTRAS DESPESAS CORRENTES					30.000,00		
MATERIAL DE CONSUMO		0.01.00.111.001	3.3.90.30.00	10.000,00			
OUTROS SERVIÇOS DE TERCEIROS - PESSOA FÍSICA		0.01.00.111.001	3.3.90.36.00	10.000,00			
OUTROS SERVIÇOS DE TERCEIROS - PESSOA JURÍDICA		0.01.00.111.001	3.3.90.39.00	10.000,00			
4 DESPESAS DE CAPIT						5.000,00	

*massieu*



**PREFEITURA DE LAGOA DO ITAENGA**

Rua 21 de Abril, 01 - CNPJ:11097250/0001-08

Orçamento Programa - Exercício de 2024

**QUADRO AUXILIAR DE DETALHAMENTO DA DESPESA**

PODER	02	PODER EXECUTIVO
ORGÃO	05	SECRETARIA DE EDUCAÇÃO
UNIDADE	02	FUNDO MUNICIPAL DE EDUCAÇÃO - DIRETORIA DE ENSINO

Aplicacao Programada	Proj/Ativ	Finalidade F.R. - C.A.	Categoria	Detalhada	TotalGrupo	Total Categ.	Total Func.
MANUTENÇÃO DA BIBLIOTECA MUNICIPAL	12.392.1210.2175.0000						35.000,00
4 DESPESAS DE CAPIT						5.000,00	
4 INVESTIMENTOS					5.000,00		
EQUIPAMENTOS E MATERIAL PERMANENTE		0.01.00.111.001	4.4.90.52.00	5.000,00			
<b>TOTAL</b>							<b>7.720.000,00</b>

*M. Gabriel's*



# PREFEITURA DE LAGOA DO ITAENGA

Rua 21 de Abril, 01 - CNPJ:11097250/0001-08

Orçamento Programa - Exercício de 2024

## QUADRO AUXILIAR DE DETALHAMENTO DA DESPESA

PODER	02	PODER EXECUTIVO							
ORGÃO	05	SECRETARIA DE EDUCAÇÃO							
UNIDADE	03	FUNDEB							
Aplicacao Programada	Proj/Ativ	Finalidade	Categoria	Detalhada	TotalGrupo	Total Categ.	Total Func.		
		F.R. - C.A.							
CONSTRUÇÃO, REFORMA E/OU AMPLIAÇÃO DAS UNIDADES DE ENSINO FUNDAMENTAL, INCLUINDO QUADRAS	12.361.1204.1011.0000						100.000,00		
4 DESPESAS DE CAPIT						100.000,00			
4 INVESTIMENTOS					100.000,00				
OBRAS E INSTALAÇÕES		0.05.09.113.001	4.4.90.51.00	100.000,00					
MANUTENÇÃO DO ENSINO FUNDAMENTAL FUNDEB - 70%	12.361.1209.2030.0000						16.035.000,00		
3 DESPESAS CORREN						16.035.000,00			
1 PESSOAL E ENCARGOS SOCIAIS					16.035.000,00				
CONTRATAÇÃO POR TEMPO DETERMINADO		0.05.09.112.001	3.1.90.04.00	3.210.000,00					
VENCIMENTOS E VANTAGENS FIXAS - PESSOAL CIVIL		0.05.09.112.001	3.1.90.11.00	7.450.000,00					
VENCIMENTOS E VANTAGENS FIXAS - PESSOAL CIVIL		0.05.25.114.001	3.1.90.11.00	2.400.000,00					
OBRIGAÇÕES PATRONAIS		0.05.09.112.001	3.1.90.13.00	2.440.000,00					
INDENIZAÇÕES E RESTITUIÇÕES TRABALHISTAS		0.05.09.112.001	3.1.90.94.00	535.000,00					
MANUTENÇÃO DO ENSINO FUNDAMENTAL - FUNDEB 30%	12.361.1209.2031.0000						483.000,00		
3 DESPESAS CORREN						233.000,00			
1 PESSOAL E ENCARGOS SOCIAIS					120.000,00				
CONTRATAÇÃO POR TEMPO DETERMINADO		0.05.09.113.001	3.1.90.04.00	50.000,00					
VENCIMENTOS E VANTAGENS FIXAS - PESSOAL CIVIL		0.05.09.113.001	3.1.90.11.00	50.000,00					
OBRIGAÇÕES PATRONAIS		0.05.09.113.001	3.1.90.13.00	10.000,00					
INDENIZAÇÕES E RESTITUIÇÕES TRABALHISTAS		0.05.09.113.001	3.1.90.94.00	10.000,00					
3 OUTRAS DESPESAS CORRENTES					113.000,00				
DIÁRIAS - CIVIL		0.05.09.113.001	3.3.90.14.00	10.000,00					
MATERIAL DE CONSUMO		0.05.09.113.001	3.3.90.30.00	40.000,00					
OUTROS SERVIÇOS DE TERCEIROS - PESSOA FÍSICA		0.05.09.113.001	3.3.90.36.00	10.000,00					
OUTROS SERVIÇOS DE TERCEIROS - PESSOA JURÍDICA		0.05.09.113.001	3.3.90.39.00	50.000,00					
INDENIZAÇÕES E RESTITUIÇÕES		0.05.09.113.001	3.3.90.93.00	3.000,00					
4 DESPESAS DE CAPIT						250.000,00			
4 INVESTIMENTOS					250.000,00				
EQUIPAMENTOS E MATERIAL PERMANENTE		0.05.25.115.001	4.4.90.52.00	250.000,00					
AQUISIÇÃO DE MATERIAL DIDÁTICO-ESCOLARES	12.361.1209.2033.0000						15.000,00		
3 DESPESAS CORREN						15.000,00			
3 OUTRAS DESPESAS CORRENTES					15.000,00				
MATERIAL DE CONSUMO		0.05.09.113.001	3.3.90.30.00	10.000,00					
Material, Bem ou Serviço para Distribuição Gratuita		0.05.09.113.001	3.3.90.32.00	5.000,00					
CAPACITAÇÃO E TREINAMENTO DE PROFESSORES	12.361.1209.2034.0000						7.000,00		
3 DESPESAS CORREN						7.000,00			
3 OUTRAS DESPESAS CORRENTES					7.000,00				
MATERIAL DE CONSUMO		0.05.09.113.001	3.3.90.30.00	5.000,00					
OUTROS SERVIÇOS DE TERCEIROS - PESSOA FÍSICA		0.05.09.113.001	3.3.90.36.00	1.000,00					
OUTROS SERVIÇOS DE TERCEIROS - PESSOA JURÍDICA		0.05.09.113.001	3.3.90.39.00	1.000,00					
CONSTRUÇÃO, REFORMA E/OU AMPLIAÇÃO DE UNIDADES DE EDUCAÇÃO INFANTIL, INCLUINDO QUADRAS	12.365.1209.1012.0000						10.000,00		

*mgasilis*



# PREFEITURA DE LAGOA DO ITAENGA

Rua 21 de Abril, 01 - CNPJ:11097250/0001-08

Orçamento Programa - Exercício de 2024

## QUADRO AUXILIAR DE DETALHAMENTO DA DESPESA

PODER	02	PODER EXECUTIVO					
ORGÃO	05	SECRETARIA DE EDUCAÇÃO					
UNIDADE	03	FUNDEB					
Aplicacao Programada	Proj/Ativ	Finalidade	Categoria	Detalhada	TotalGrupo	Total Categ.	Total Func.
		F.R. - C.A.					
CONSTRUÇÃO, REFORMA E/OU AMPLIAÇÃO DE UNIDADES DE EDUCAÇÃO INFANTIL, INCLUINDO QUADRAS		12.365.1209.1012.0000					10.000,00
4	DESPESAS DE CAPIT					10.000,00	10.000,00
4	INVESTIMENTOS	0.05.09.113.001	4.4.90.51.00	10.000,00			
OBRAS E INSTALAÇÕES							
MANUTENÇÃO DA EDUCAÇÃO INFANTIL FUNDEB - 70%		12.365.1209.2035.0000					2.550.000,00
3	DESPESAS CORREN'					2.550.000,00	2.550.000,00
1	PESSOAL E ENCARGOS SOCIAIS						
CONTRATAÇÃO POR TEMPO DETERMINADO		0.05.25.114.001	3.1.90.04.00	850.000,00			
VENCIMENTOS E VANTAGENS FIXAS - PESSOAL CIVIL		0.05.09.112.001	3.1.90.11.00	930.000,00			
OBRIGAÇÕES PATRONAIS		0.05.09.112.001	3.1.90.13.00	700.000,00			
INDENIZAÇÕES E RESTITUIÇÕES TRABALHISTAS		0.05.09.112.001	3.1.90.94.00	70.000,00			
MANUTENÇÃO DAS ATIVIDADES DO ENSINO INFANTIL		12.365.1209.2037.0000					87.000,00
3	DESPESAS CORREN'					27.000,00	67.000,00
1	PESSOAL E ENCARGOS SOCIAIS						
CONTRATAÇÃO POR TEMPO DETERMINADO		0.05.09.113.001	3.1.90.04.00	5.000,00			
VENCIMENTOS E VANTAGENS FIXAS - PESSOAL CIVIL		0.05.09.113.001	3.1.90.11.00	20.000,00			
OBRIGAÇÕES PATRONAIS		0.05.09.113.001	3.1.90.13.00	1.000,00			
INDENIZAÇÕES E RESTITUIÇÕES TRABALHISTAS		0.05.09.113.001	3.1.90.94.00	1.000,00			
3	OUTRAS DESPESAS CORRENTES					40.000,00	
DIÁRIAS - CIVIL		0.05.09.113.001	3.3.90.14.00	1.000,00			
MATERIAL DE CONSUMO		0.05.09.113.001	3.3.90.30.00	30.000,00			
OUTROS SERVIÇOS DE TERCEIROS - PESSOA FÍSICA		0.05.09.113.001	3.3.90.36.00	4.000,00			
OUTROS SERVIÇOS DE TERCEIROS - PESSOA JURÍDICA		0.05.09.113.001	3.3.90.39.00	5.000,00			
4	DESPESAS DE CAPIT					20.000,00	20.000,00
4	INVESTIMENTOS					20.000,00	
EQUIPAMENTOS E MATERIAL PERMANENTE		0.05.09.113.001	4.4.90.52.00	20.000,00			
MANUTENÇÃO DAS ATIVIDADES DO PROGRAMA EJA 30%		12.366.1209.2160.0000					9.000,00
3	DESPESAS CORREN'					4.000,00	8.000,00
1	PESSOAL E ENCARGOS SOCIAIS						
CONTRATAÇÃO POR TEMPO DETERMINADO		0.05.09.113.001	3.1.90.04.00	1.000,00			
VENCIMENTOS E VANTAGENS FIXAS - PESSOAL CIVIL		0.05.09.113.001	3.1.90.11.00	1.000,00			
OBRIGAÇÕES PATRONAIS		0.05.09.113.001	3.1.90.13.00	1.000,00			
INDENIZAÇÕES E RESTITUIÇÕES TRABALHISTAS		0.05.09.113.001	3.1.90.94.00	1.000,00			
3	OUTRAS DESPESAS CORRENTES					4.000,00	
MATERIAL DE CONSUMO		0.05.09.113.001	3.3.90.30.00	1.000,00			
OUTROS SERVIÇOS DE TERCEIROS - PESSOA FÍSICA		0.05.09.113.001	3.3.90.36.00	1.000,00			
OUTROS SERVIÇOS DE TERCEIROS - PESSOA JURÍDICA		0.05.09.113.001	3.3.90.39.00	1.000,00			
OBRIGAÇÕES TRIBUTÁRIAS E CONTRIBUTIVAS		0.05.09.113.001	3.3.90.47.00	1.000,00			
4	DESPESAS DE CAPIT					1.000,00	1.000,00
4	INVESTIMENTOS					1.000,00	
EQUIPAMENTOS E MATERIAL PERMANENTE		0.05.09.113.001	4.4.90.52.00	1.000,00			
MANUTENÇÃO DAS ATIVIDADES DO PROGRAMA EJA 70%		12.366.1209.2161.0000					2.085.000,00

*mgasilis*

**PREFEITURA DE LAGOA DO ITAENGA**

Rua 21 de Abril, 01 - CNPJ:11097250/0001-08

Orçamento Programa - Exercício de 2024

**QUADRO AUXILIAR DE DETALHAMENTO DA DESPESA**

PODER 02 PODER EXECUTIVO  
 ORGÃO 05 SECRETARIA DE EDUCAÇÃO  
 UNIDADE 03 FUNDEB

Aplicacao Programada	Proj/Ativ	Finalidade	Categoria	Detalhada	TotalGrupo	Total Categ.	Total Func.
		F.R. - C.A.					
MANUTENÇÃO DAS ATIVIDADES DO PROGRAMA EJA 70%	12.366.1209.2161.0000						2.085.000,00
3	DESPESAS CORREN					2.085.000,00	2.085.000,00
1	PESSOAL E ENCARGOS SOCIAIS				2.085.000,00		
	CONTRATAÇÃO POR TEMPO DETERMINADO	0.05.09.112.001	3.1.90.04.00	240.000,00			
	VENCIMENTOS E VANTAGENS FIXAS - PESSOAL CIVIL	0.05.09.112.001	3.1.90.11.00	1.320.000,00			
	OBRIGAÇÕES PATRONAIS	0.05.09.112.001	3.1.90.13.00	360.000,00			
	INDENIZAÇÕES E RESTITUIÇÕES TRABALHISTAS	0.05.09.112.001	3.1.90.94.00	165.000,00			
MANUTENÇÃO DA EDUCAÇÃO ESPECIAL- 70%	12.367.1211.2163.0000						1.137.000,00
3	DESPESAS CORREN					1.137.000,00	1.137.000,00
1	PESSOAL E ENCARGOS SOCIAIS				1.137.000,00		
	CONTRATAÇÃO POR TEMPO DETERMINADO	0.05.09.112.001	3.1.90.04.00	930.000,00			
	VENCIMENTOS E VANTAGENS FIXAS - PESSOAL CIVIL	0.05.09.112.001	3.1.90.11.00	5.000,00			
	OBRIGAÇÕES PATRONAIS	0.05.09.112.001	3.1.90.13.00	200.000,00			
	INDENIZAÇÕES E RESTITUIÇÕES TRABALHISTAS	0.05.09.112.001	3.1.90.94.00	2.000,00			
MANUTENÇÃO DA EDUCAÇÃO ESPECIAL- 30%	12.367.1211.2164.0000						7.000,00
3	DESPESAS CORREN					6.000,00	6.000,00
1	PESSOAL E ENCARGOS SOCIAIS				3.000,00		
	CONTRATAÇÃO POR TEMPO DETERMINADO	0.05.09.113.001	3.1.90.04.00	1.000,00			
	VENCIMENTOS E VANTAGENS FIXAS - PESSOAL CIVIL	0.05.09.113.001	3.1.90.11.00	1.000,00			
	OBRIGAÇÕES PATRONAIS	0.05.09.113.001	3.1.90.13.00	1.000,00			
3	OUTRAS DESPESAS CORRENTES				3.000,00		
	MATERIAL DE CONSUMO	0.05.09.113.001	3.3.90.30.00	1.000,00			
	OUTROS SERVIÇOS DE TERCEIROS - PESSOA FÍSICA	0.05.09.113.001	3.3.90.36.00	1.000,00			
	OUTROS SERVIÇOS DE TERCEIROS - PESSOA JURÍDICA	0.05.09.113.001	3.3.90.39.00	1.000,00			
4	DESPESAS DE CAPIT					1.000,00	1.000,00
4	INVESTIMENTOS				1.000,00		
	EQUIPAMENTOS E MATERIAL PERMANENTE	0.05.09.113.001	4.4.90.52.00	1.000,00			
<b>TOTAL</b>							<b>22.525.000,00</b>

*Mgasilis*



# PREFEITURA DE LAGOA DO ITAENGA

Rua 21 de Abril, 01 - CNPJ:11097250/0001-08

Orçamento Programa - Exercício de 2024

Page 17

## QUADRO AUXILIAR DE DETALHAMENTO DA DESPESA

PODER	02	PODER EXECUTIVO						
ORGÃO	06	SECRETARIA MUNICIPAL DE CULTURA E TURISMO						
UNIDADE	01	SECRETARIA MUNICIPAL DE CULTURA E TURISMO						
Aplicacao Programada	Proj/Ativ	Finalidade	Categoria	Detalhada	TotalGrupo	Total Categ.	Total Func.	
		F.R. - C.A.						
MANUTENÇÃO DAS ATIVIDADES DA SECRETARIA DE CULTURA E TURISMO		13.122.0414.2039.0000					486.000,00	
3	DESPESAS CORREN'					481.000,00		
1	PESSOAL E ENCARGOS SOCIAIS				365.000,00			
	CONTRATAÇÃO POR TEMPO DETERMINADO	0.01.00.001.001	3.1.90.04.00	180.000,00				
	VENCIMENTOS E VANTAGENS FIXAS - PESSOAL CIVIL	0.01.00.001.001	3.1.90.11.00	110.000,00				
	OBRIGAÇÕES PATRONAIS	0.01.00.001.001	3.1.90.13.00	65.000,00				
	INDENIZAÇÕES E RESTITUIÇÕES TRABALHISTAS	0.01.00.001.001	3.1.90.94.00	10.000,00				
3	OUTRAS DESPESAS CORRENTES				116.000,00			
	DIÁRIAS - CIVIL	0.01.00.001.001	3.3.90.14.00	5.000,00				
	MATERIAL DE CONSUMO	0.01.00.001.001	3.3.90.30.00	50.000,00				
	PREMIAÇÕES CULTURAIS, ARTÍSTICAS, CIENTÍFICAS, DESPORTI	0.01.00.001.001	3.3.90.31.00	1.000,00				
	OUTROS SERVIÇOS DE TERCEIROS - PESSOA FÍSICA	0.01.00.001.001	3.3.90.36.00	25.000,00				
	OUTROS SERVIÇOS DE TERCEIROS - PESSOA JURÍDICA	0.01.00.001.001	3.3.90.39.00	35.000,00				
4	DESPESAS DE CAPIT					5.000,00		
4	INVESTIMENTOS				5.000,00			
	EQUIPAMENTOS E MATERIAL PERMANENTE	0.01.00.001.001	4.4.90.52.00	5.000,00				
APOIO A GRUPOS DE TEATRO, BANDAS MUSICAIS, MARCIAIS E GRUPOS		13.392.1302.2041.0000					31.000,00	
3	DESPESAS CORREN'					21.000,00		
3	OUTRAS DESPESAS CORRENTES				21.000,00			
	SUBVENÇÕES SOCIAIS	0.01.00.001.001	3.3.50.43.00	5.000,00				
	MATERIAL DE CONSUMO	0.01.00.001.001	3.3.90.30.00	5.000,00				
	PREMIAÇÕES CULTURAIS, ARTÍSTICAS, CIENTÍFICAS, DESPORTI	0.01.00.001.001	3.3.90.31.00	1.000,00				
	OUTROS SERVIÇOS DE TERCEIROS - PESSOA FÍSICA	0.01.00.001.001	3.3.90.36.00	5.000,00				
	OUTROS SERVIÇOS DE TERCEIROS - PESSOA JURÍDICA	0.01.00.001.001	3.3.90.39.00	5.000,00				
4	DESPESAS DE CAPIT					10.000,00		
4	INVESTIMENTOS				10.000,00			
	EQUIPAMENTOS E MATERIAL PERMANENTE	0.01.00.001.001	4.4.90.52.00	10.000,00				
PROMOÇÃO E EXECUÇÃO DE FESTIVIDADES CÍVICAS, FOLCLÓRICAS, ARTÍSTICAS E OUTROS		13.392.1302.2042.0000					1.325.000,00	
3	DESPESAS CORREN'					1.325.000,00		
3	OUTRAS DESPESAS CORRENTES				1.325.000,00			
	MATERIAL DE CONSUMO	0.01.00.001.001	3.3.90.30.00	10.000,00				
	PREMIAÇÕES CULTURAIS, ARTÍSTICAS, CIENTÍFICAS, DESPORTI	0.01.00.001.001	3.3.90.31.00	25.000,00				
	OUTROS SERVIÇOS DE TERCEIROS - PESSOA FÍSICA	0.01.00.001.001	3.3.90.36.00	90.000,00				
	OUTROS SERVIÇOS DE TERCEIROS - PESSOA JURÍDICA	0.01.00.001.001	3.3.90.39.00	1.200.000,00				
CONSTRUÇÃO, REFORMA E/OU AMPLIAÇÃO DE EQUIPAMENTOS CULTURAIS E TURÍSTICOS		13.392.1304.1091.0000					50.000,00	
4	DESPESAS DE CAPIT					50.000,00		
4	INVESTIMENTOS				50.000,00			
	OBRAS E INSTALAÇÕES	0.01.00.001.001	4.4.90.51.00	50.000,00				
MANUTENÇÃO DOS ESPAÇOS CULTURAIS E TURÍSTICOS		13.392.1304.2178.0000					30.000,00	
3	DESPESAS CORREN'					30.000,00		

*Mgasil's*



# PREFEITURA DE LAGOA DO ITAENGA

Rua 21 de Abril, 01 - CNPJ:11097250/0001-08

Orçamento Programa - Exercício de 2024

Page 18

## QUADRO AUXILIAR DE DETALHAMENTO DA DESPESA

PODER	02	PODER EXECUTIVO
ORGÃO	06	SECRETARIA MUNICIPAL DE CULTURA E TURISMO
UNIDADE	01	SECRETARIA MUNICIPAL DE CULTURA E TURISMO

Aplicacao Programada	Proj/Ativ	Finalidade	Categoria	Detalhada	TotalGrupo	Total Categ.	Total Func.
		F.R. - C.A.					
MANUTENÇÃO DOS ESPAÇOS CULTURAIS E TURÍSTICOS	13.392.1304.2178.0000						30.000,00
3 DESPESAS CORREN'						30.000,00	
3 OUTRAS DESPESAS CORRENTES					30.000,00		
MATERIAL DE CONSUMO		0.01.00.001.001	3.3.90.30.00	10.000,00			
OUTROS SERVIÇOS DE TERCEIROS - PESSOA FÍSICA		0.01.00.001.001	3.3.90.36.00	10.000,00			
OUTROS SERVIÇOS DE TERCEIROS - PESSOA JURÍDICA		0.01.00.001.001	3.3.90.39.00	10.000,00			
TOTAL							1.922.000,00

*massuda*



# PREFEITURA DE LAGOA DO ITAENGA

Rua 21 de Abril, 01 - CNPJ:11097250/0001-08

Orçamento Programa - Exercício de 2024

Page 19

## QUADRO AUXILIAR DE DETALHAMENTO DA DESPESA

PODER	02	PODER EXECUTIVO						
ORGÃO	07	SECRETARIA DE AGRICULTURA E MEIO AMBIENTE						
UNIDADE	01	SECRETARIA DE AGRICULTURA E MEIO AMBIENTE						
Aplicacao Programada	Proj/Ativ	Finalidade	Categoria	Detalhada	TotalGrupo	Total Categ.	Total Func.	
		F.R. - C.A.						
MANUTENÇÃO DAS ATIVIDADES GERAIS DA SECRETARIA DE AGRICULTURA E MEIO AMBIENTE	04.122.0415.2047.0000						2.895.000,00	
3 DESPESAS CORREN'						2.845.000,00		
1 PESSOAL E ENCARGOS SOCIAIS					1.410.000,00			
CONTRATAÇÃO POR TEMPO DETERMINADO		0.01.00.001.001	3.1.90.04.00	900.000,00				
VENCIMENTOS E VANTAGENS FIXAS - PESSOAL CIVIL		0.01.00.001.001	3.1.90.11.00	200.000,00				
OBRIGAÇÕES PATRONAIS		0.01.00.001.001	3.1.90.13.00	230.000,00				
INDENIZAÇÕES E RESTITUIÇÕES TRABALHISTAS		0.01.00.001.001	3.1.90.94.00	80.000,00				
3 OUTRAS DESPESAS CORRENTES					1.435.000,00			
DIÁRIAS - CIVIL		0.01.00.001.001	3.3.90.14.00	5.000,00				
MATERIAL DE CONSUMO		0.01.00.001.001	3.3.90.30.00	30.000,00				
OUTROS SERVIÇOS DE TERCEIROS - PESSOA FÍSICA		0.01.00.001.001	3.3.90.36.00	100.000,00				
OUTROS SERVIÇOS DE TERCEIROS - PESSOA JURÍDICA		0.01.00.001.001	3.3.90.39.00	1.300.000,00				
4 DESPESAS DE CAPIT						50.000,00		
4 INVESTIMENTOS						50.000,00		
EQUIPAMENTOS E MATERIAL PERMANENTE		0.01.00.001.001	4.4.90.52.00	50.000,00				
FORMAÇÃO E CAPACITAÇÃO AOS AGRICULTORES NA ÁREA DE AGROECOLOGIA NO ÂMBITO MUNICIPAL	04.122.0415.2181.0000						14.000,00	
3 DESPESAS CORREN'						14.000,00		
3 OUTRAS DESPESAS CORRENTES					14.000,00			
MATERIAL DE CONSUMO		0.01.00.001.001	3.3.90.30.00	2.000,00				
OUTROS SERVIÇOS DE TERCEIROS - PESSOA FÍSICA		0.01.00.001.001	3.3.90.36.00	2.000,00				
OUTROS SERVIÇOS DE TERCEIROS - PESSOA JURÍDICA		0.01.00.001.001	3.3.90.39.00	10.000,00				
IMPLANTAÇÃO DE COLETORES DE LIXO NAS ESCOLAS E RUAS DA CIDADE	18.541.1801.1017.0000						5.000,00	
4 DESPESAS DE CAPIT						5.000,00		
4 INVESTIMENTOS					5.000,00			
EQUIPAMENTOS E MATERIAL PERMANENTE		0.01.00.001.001	4.4.90.52.00	5.000,00				
APOIO AS ATIVIDADES DE EDUCAÇÃO AMBIENTAL	18.541.1801.2048.0000						4.000,00	
3 DESPESAS CORREN'						4.000,00		
3 OUTRAS DESPESAS CORRENTES					4.000,00			
MATERIAL DE CONSUMO		0.01.00.001.001	3.3.90.30.00	1.000,00				
Material, Bem ou Serviço para Distribuição Gratuita		0.01.00.001.001	3.3.90.32.00	1.000,00				
OUTROS SERVIÇOS DE TERCEIROS - PESSOA FÍSICA		0.01.00.001.001	3.3.90.36.00	1.000,00				
OUTROS SERVIÇOS DE TERCEIROS - PESSOA JURÍDICA		0.01.00.001.001	3.3.90.39.00	1.000,00				
CONSTRUÇÃO E RECUPERAÇÃO DE POÇOS, CISTERNAS, BARREIROS, AÇUDES E BARRAGENS	20.605.2003.1092.0000						20.000,00	
4 DESPESAS DE CAPIT						20.000,00		
4 INVESTIMENTOS					20.000,00			
OBRAS E INSTALAÇÕES		0.01.00.001.001	4.4.90.51.00	20.000,00				
MANUTENÇÃO E AMPLIAÇÃO DAS AÇÕES DE ABASTECIMENTOS DE ÁGUA	20.605.2003.2176.0000						50.000,00	
3 DESPESAS CORREN'						50.000,00		

*massili's*





# PREFEITURA DE LAGOA DO ITAENGA

Rua 21 de Abril, 01 - CNPJ:11097250/0001-08

Orçamento Programa - Exercício de 2024

## QUADRO AUXILIAR DE DETALHAMENTO DA DESPESA

PODER	02	PODER EXECUTIVO					
ORGÃO	07	SECRETARIA DE AGRICULTURA E MEIO AMBIENTE					
UNIDADE	01	SECRETARIA DE AGRICULTURA E MEIO AMBIENTE					
Aplicacao Programada	Proj/Ativ	Finalidade	Categoria	Detalhada	TotalGrupo	Total Categ.	Total Func.
		F.R. - C.A.					
MANUTENÇÃO E AMPLIAÇÃO DAS AÇÕES DE ABASTECIMENTOS DE ÁGUA		20.605.2003.2176.0000					50.000,00
3	DESPESAS CORREN				50.000,00	50.000,00	
3	OUTRAS DESPESAS CORRENTES						
	MATERIAL DE CONSUMO	0.01.00.001.001	3.3.90.30.00	5.000,00			
	OUTROS SERVIÇOS DE TERCEIROS - PESSOA FÍSICA	0.01.00.001.001	3.3.90.36.00	5.000,00			
	OUTROS SERVIÇOS DE TERCEIROS - PESSOA JURÍDICA	0.01.00.001.001	3.3.90.39.00	40.000,00			
AQUISIÇÃO DE TRATORES, MÁQUINAS PESADAS E EQUIPAMENTOS DIVERSOS		20.606.2001.1018.0000					180.000,00
4	DESPESAS DE CAPIT				180.000,00	180.000,00	
4	INVESTIMENTOS						
	EQUIPAMENTOS E MATERIAL PERMANENTE	0.01.00.001.001	4.4.90.52.00	30.000,00			
	EQUIPAMENTOS E MATERIAL PERMANENTE	0.05.01.510.001	4.4.90.52.00	150.000,00			
APOIO AOS PEQUENOS AGRICULTORES E PRODUTORES RURAIS		20.606.2001.2049.0000					145.000,00
3	DESPESAS CORREN				145.000,00	145.000,00	
3	OUTRAS DESPESAS CORRENTES						
	MATERIAL DE CONSUMO	0.01.00.001.001	3.3.90.30.00	5.000,00			
	Material, Bem ou Serviço para Distribuição Gratuita	0.01.00.001.001	3.3.90.32.00	80.000,00			
	OUTROS SERVIÇOS DE TERCEIROS - PESSOA FÍSICA	0.01.00.001.001	3.3.90.36.00	15.000,00			
	OUTROS SERVIÇOS DE TERCEIROS - PESSOA JURÍDICA	0.01.00.001.001	3.3.90.39.00	45.000,00			
MANUTENÇÃO DAS ATIVIDADES DE MERCADOS, AÇOUGUES E MATADOUROS		20.606.2002.2050.0000					66.000,00
3	DESPESAS CORREN				66.000,00	66.000,00	
3	OUTRAS DESPESAS CORRENTES						
	MATERIAL DE CONSUMO	0.01.00.001.001	3.3.90.30.00	10.000,00			
	OUTROS SERVIÇOS DE TERCEIROS - PESSOA FÍSICA	0.01.00.001.001	3.3.90.36.00	55.000,00			
	OUTROS SERVIÇOS DE TERCEIROS - PESSOA JURÍDICA	0.01.00.001.001	3.3.90.39.00	1.000,00			
<b>TOTAL</b>							<b>3.379.000,00</b>

*magalhães*

**PREFEITURA DE LAGOA DO ITAENGA**

Rua 21 de Abril, 01 - CNPJ:11097250/0001-08

Orçamento Programa - Exercício de 2024

Page 21

**QUADRO AUXILIAR DE DETALHAMENTO DA DESPESA**

PODER	02	PODER EXECUTIVO
ORGÃO	10	SECRETARIA DE INFRAESTRUTURA, URBANISMO E HABITAÇÃO
UNIDADE	01	SECRETARIA DE INFRAESTRUTURA, URBANISMO E HABITAÇÃO

Aplicacao Programada	Proj/Ativ	Finalidade	Categoria	Detalhada	TotalGrupo	Total Categ.	Total Func.
F.R. - C.A.							
MANUTENÇÃO DAS ATIVIDADES GERAIS DA SECRETARIA DE INFRAESTRUTURA, URBANISMO E HABITAÇÃO	04.122.0416.2054.0000						6.020.000,00
3 DESPESAS CORREN						5.990.000,00	
1 PESSOAL E ENCARGOS SOCIAIS					3.900.000,00		
CONTRATAÇÃO POR TEMPO DETERMINADO		0.01.00.001.001	3.1.90.04.00	1.600.000,00			
VENCIMENTOS E VANTAGENS FIXAS - PESSOAL CIVIL		0.01.00.001.001	3.1.90.11.00	1.400.000,00			
OBRIGAÇÕES PATRONAIS		0.01.00.001.001	3.1.90.13.00	650.000,00			
INDENIZAÇÕES E RESTITUIÇÕES TRABALHISTAS		0.01.00.001.001	3.1.90.94.00	250.000,00			
3 OUTRAS DESPESAS CORRENTES					2.090.000,00		
DIÁRIAS - CIVIL		0.01.00.001.001	3.3.90.14.00	10.000,00			
MATERIAL DE CONSUMO		0.01.00.001.001	3.3.90.30.00	520.000,00			
OUTROS SERVIÇOS DE TERCEIROS - PESSOA FÍSICA		0.01.00.001.001	3.3.90.36.00	110.000,00			
OUTROS SERVIÇOS DE TERCEIROS - PESSOA JURÍDICA		0.01.00.001.001	3.3.90.39.00	1.450.000,00			
4 DESPESAS DE CAPIT						30.000,00	
4 INVESTIMENTOS						30.000,00	
EQUIPAMENTOS E MATERIAL PERMANENTE		0.01.00.001.001	4.4.90.52.00	30.000,00			
REFORMA E/OU AMPLIAÇÃO DO PÁTIO DE EVENTOS	13.392.1303.1021.0000						20.000,00
4 DESPESAS DE CAPIT						20.000,00	
4 INVESTIMENTOS						20.000,00	
OBRAS E INSTALAÇÕES		0.01.00.001.001	4.4.90.51.00	20.000,00			
IMPLANTAÇÃO E MANUTENÇÃO DO PROGRAMA DE HABITAÇÃO POPULAR	15.244.1508.2177.0000						20.000,00
3 DESPESAS CORREN						20.000,00	
3 OUTRAS DESPESAS CORRENTES					20.000,00		
MATERIAL DE CONSUMO		0.01.00.001.001	3.3.90.30.00	5.000,00			
OUTROS SERVIÇOS DE TERCEIROS - PESSOA FÍSICA		0.01.00.001.001	3.3.90.36.00	5.000,00			
OUTROS SERVIÇOS DE TERCEIROS - PESSOA JURÍDICA		0.01.00.001.001	3.3.90.39.00	10.000,00			
DESAPROPRIAÇÃO DE IMÓVEIS	15.451.1501.1022.0000						10.000,00
4 DESPESAS DE CAPIT						10.000,00	
4 INVESTIMENTOS						10.000,00	
AQUISIÇÃO DE IMÓVEIS		0.01.00.001.001	4.4.90.61.00	10.000,00			
CONSTRUÇÃO, AMPLIAÇÃO E RESTAURAÇÃO DE PRÉDIOS PÚBLICOS	15.451.1501.1023.0000						20.000,00
4 DESPESAS DE CAPIT						20.000,00	
4 INVESTIMENTOS						20.000,00	
OBRAS E INSTALAÇÕES		0.01.00.001.001	4.4.90.51.00	20.000,00			
REFORMA, MELHORAMENTO E/OU AMPLIAÇÃO DE CEMITÉRIOS PÚBLICOS, NECRÓPOLES E VELÓRIOS	15.451.1503.1024.0000						10.000,00
4 DESPESAS DE CAPIT						10.000,00	
4 INVESTIMENTOS						10.000,00	
OBRAS E INSTALAÇÕES		0.01.00.001.001	4.4.90.51.00	10.000,00			
MANUTENÇÃO DE CEMITÉRIOS PÚBLICOS E VELÓRIOS	15.451.1503.2055.0000						25.000,00



# PREFEITURA DE LAGOA DO ITAENGA

Rua 21 de Abril, 01 - CNPJ:11097250/0001-08

Orçamento Programa - Exercício de 2024

Page 22

## QUADRO AUXILIAR DE DETALHAMENTO DA DESPESA

PODER	02	PODER EXECUTIVO
ORGÃO	10	SECRETARIA DE INFRAESTRUTURA, URBANISMO E HABITAÇÃO
UNIDADE	01	SECRETARIA DE INFRAESTRUTURA, URBANISMO E HABITAÇÃO

Aplicacao Programada	Proj/Ativ	Finalidade	Categoria	Detalhada	TotalGrupo	Total Categ.	Total Func.
		F.R. - C.A.					
MANUTENÇÃO DE CEMITÉRIOS PÚBLICOS E VELÓRIOS	15.451.1503.2055.0000						25.000,00
3	3	DESPESAS CORREN				25.000,00	
		OUTRAS DESPESAS CORRENTES			25.000,00		
		MATERIAL DE CONSUMO	0.01.00.001.001	3.3.90.30.00	5.000,00		
		OUTROS SERVIÇOS DE TERCEIROS - PESSOA FÍSICA	0.01.00.001.001	3.3.90.36.00	15.000,00		
		OUTROS SERVIÇOS DE TERCEIROS - PESSOA JURÍDICA	0.01.00.001.001	3.3.90.39.00	5.000,00		
CONSTRUÇÃO E/OU REPOSIÇÃO DE CALÇAMENTO, MEIO-FIO E RECAPEAMENTO ASFÁLTICO	15.451.1504.1025.0000						750.000,00
4	4	DESPESAS DE CAPIT				750.000,00	
		INVESTIMENTOS			750.000,00		
		OBRAS E INSTALAÇÕES	0.01.00.001.001	4.4.90.51.00	500.000,00		
		OBRAS E INSTALAÇÕES	0.05.01.510.001	4.4.90.51.00	250.000,00		
CONSTRUÇÃO, AMPLIAÇÃO E/OU REFORMA DE ESCADARIAS	15.451.1504.1073.0000						150.000,00
4	4	DESPESAS DE CAPIT				150.000,00	
		INVESTIMENTOS			150.000,00		
		OBRAS E INSTALAÇÕES	0.01.00.001.001	4.4.90.51.00	50.000,00		
		OBRAS E INSTALAÇÕES	0.05.01.510.001	4.4.90.51.00	100.000,00		
MANUTENÇÃO DAS ATIVIDADES DA LIMPEZA PÚBLICA	15.451.1505.2057.0000						647.000,00
3	3	DESPESAS CORREN				577.000,00	
		OUTRAS DESPESAS CORRENTES			577.000,00		
		MATERIAL DE CONSUMO	0.01.00.001.001	3.3.90.30.00	50.000,00		
		OUTROS SERVIÇOS DE TERCEIROS - PESSOA FÍSICA	0.01.00.001.001	3.3.90.36.00	5.000,00		
		OUTROS SERVIÇOS DE TERCEIROS - PESSOA JURÍDICA	0.01.00.001.001	3.3.90.39.00	520.000,00		
		OUTROS AUXÍLIOS FINANCEIROS A PESSOA FÍSICA	0.01.00.001.001	3.3.90.48.00	2.000,00		
4	4	DESPESAS DE CAPIT				70.000,00	
		INVESTIMENTOS			70.000,00		
		EQUIPAMENTOS E MATERIAL PERMANENTE	0.01.00.001.001	4.4.90.52.00	20.000,00		
		EQUIPAMENTOS E MATERIAL PERMANENTE	0.01.20.930.001	4.4.90.52.00	50.000,00		
CONSTRUÇÃO, RESTAURAÇÃO DE PRAÇAS, PARQUES, JARDINS E PÓRTICOS	15.813.1506.1027.0000						100.000,00
4	4	DESPESAS DE CAPIT				100.000,00	
		INVESTIMENTOS			100.000,00		
		OBRAS E INSTALAÇÕES	0.01.00.001.001	4.4.90.51.00	100.000,00		
MANUTENÇÃO DAS PRAÇAS, PARQUES E JARDINS	15.813.1506.2058.0000						90.000,00
3	3	DESPESAS CORREN				90.000,00	
		OUTRAS DESPESAS CORRENTES			90.000,00		
		MATERIAL DE CONSUMO	0.01.00.001.001	3.3.90.30.00	15.000,00		
		OUTROS SERVIÇOS DE TERCEIROS - PESSOA FÍSICA	0.01.00.001.001	3.3.90.36.00	15.000,00		
		OUTROS SERVIÇOS DE TERCEIROS - PESSOA JURÍDICA	0.01.00.001.001	3.3.90.39.00	60.000,00		
CONSTRUÇÃO, AMPLIAÇÃO E MELHORIA DE ESGOTOS, GALERIAS, BUEIROS E OUTROS	17.512.1701.1028.0000						200.000,00
4	4	DESPESAS DE CAPIT				200.000,00	

*mgsilvs*



# PREFEITURA DE LAGOA DO ITAENGA

Rua 21 de Abril, 01 - CNPJ:11097250/0001-08

Orçamento Programa - Exercício de 2024

Page 23

## QUADRO AUXILIAR DE DETALHAMENTO DA DESPESA

PODER	02	PODER EXECUTIVO
ORGÃO	10	SECRETARIA DE INFRAESTRUTURA, URBANISMO E HABITAÇÃO
UNIDADE	01	SECRETARIA DE INFRAESTRUTURA, URBANISMO E HABITAÇÃO

Aplicacao Programada	Proj/Ativ	Finalidade F.R. - C.A.	Categoria	Detalhada	TotalGrupo	Total Categ.	Total Func.
CONSTRUÇÃO, AMPLIAÇÃO E MELHORIA DE ESGOTOS, GALERIAS, BUEIROS E OUTROS	17.512.1701.1028.0000						200.000,00
4 DESPESAS DE CAPIT						200.000,00	
4 INVESTIMENTOS					200.000,00		
OBRAS E INSTALAÇÕES		0.01.00.001.001	4.4.90.51.00	100.000,00			
OBRAS E INSTALAÇÕES		0.05.01.510.001	4.4.90.51.00	100.000,00			
MANUTENÇÃO DO SISTEMA DE SANEAMENTO BÁSICO	17.544.1701.2059.0000						45.000,00
3 DESPESAS CORREN'						45.000,00	
3 OUTRAS DESPESAS CORRENTES					45.000,00		
MATERIAL DE CONSUMO		0.01.00.001.001	3.3.90.30.00	30.000,00			
OUTROS SERVIÇOS DE TERCEIROS - PESSOA FÍSICA		0.01.00.001.001	3.3.90.36.00	10.000,00			
OUTROS SERVIÇOS DE TERCEIROS - PESSOA JURÍDICA		0.01.00.001.001	3.3.90.39.00	5.000,00			
AMPLIAÇÃO E/OU RESTAURAÇÃO DE MERCADOS, MATADOUROS E AÇOUGUES PÚBLICO	20.605.2001.1029.0000						30.000,00
4 DESPESAS DE CAPIT						30.000,00	
4 INVESTIMENTOS					30.000,00		
OBRAS E INSTALAÇÕES		0.01.00.001.001	4.4.90.51.00	10.000,00			
OBRAS E INSTALAÇÕES		0.05.01.510.001	4.4.90.51.00	20.000,00			
MANUTENÇÃO DE FEIRAS, MERCADOS, AÇOUGUES E MATADOUROS	20.605.2001.2166.0000						8.000,00
3 DESPESAS CORREN'						7.000,00	
3 OUTRAS DESPESAS CORRENTES					7.000,00		
MATERIAL DE CONSUMO		0.01.00.001.001	3.3.90.30.00	1.000,00			
OUTROS SERVIÇOS DE TERCEIROS - PESSOA FÍSICA		0.01.00.001.001	3.3.90.36.00	5.000,00			
OUTROS SERVIÇOS DE TERCEIROS - PESSOA JURÍDICA		0.01.00.001.001	3.3.90.39.00	1.000,00			
4 DESPESAS DE CAPIT						1.000,00	
4 INVESTIMENTOS					1.000,00		
EQUIPAMENTOS E MATERIAL PERMANENTE		0.01.00.001.001	4.4.90.52.00	1.000,00			
MANUTENÇÃO DO SISTEMA DE ILUMINAÇÃO PÚBLICA NA SEDE, DISTRITOS E POVOADOS	25.752.2501.2060.0000						960.000,00
3 DESPESAS CORREN'						960.000,00	
3 OUTRAS DESPESAS CORRENTES					960.000,00		
MATERIAL DE CONSUMO		0.01.00.001.001	3.3.90.30.00	300.000,00			
OUTROS SERVIÇOS DE TERCEIROS - PESSOA FÍSICA		0.01.00.001.001	3.3.90.36.00	10.000,00			
OUTROS SERVIÇOS DE TERCEIROS - PESSOA JURÍDICA		0.01.00.001.001	3.3.90.39.00	650.000,00			
CONSTRUÇÃO E RESTAURAÇÃO DE ABRIGOS DE PASSAGEIROS	26.782.2601.1031.0000						5.000,00
4 DESPESAS DE CAPIT						5.000,00	
4 INVESTIMENTOS					5.000,00		
OBRAS E INSTALAÇÕES		0.01.00.001.001	4.4.90.51.00	5.000,00			
MANUTENÇÃO DE ESTRADAS MUNICIPAIS, PASSAGENS MOLHADAS, PONTES E OUTROS	26.782.2601.2061.0000						15.000,00
3 DESPESAS CORREN'						15.000,00	

*massieu*



# PREFEITURA DE LAGOA DO ITAENGA

Rua 21 de Abril, 01 - CNPJ:11097250/0001-08

Orçamento Programa - Exercício de 2024

Page 24

## QUADRO AUXILIAR DE DETALHAMENTO DA DESPESA

PODER	02	PODER EXECUTIVO
ORGÃO	10	SECRETARIA DE INFRAESTRUTURA, URBANISMO E HABITAÇÃO
UNIDADE	01	SECRETARIA DE INFRAESTRUTURA, URBANISMO E HABITAÇÃO

Aplicação Programada	Proj/Ativ	Finalidade	Categoria	Detalhada	Total Grupo	Total Categ.	Total Func.
		F.R. - C.A.					
MANUTENÇÃO DE ESTRADAS MUNICIPAIS, PASSAGENS MOLHADAS, PONTES E OUTROS	26.782.2601.2061.0000						15.000,00
3 DESPESAS CORREN						15.000,00	
3 OUTRAS DESPESAS CORRENTES					15.000,00		
MATERIAL DE CONSUMO		0.01.00.001.001	3.3.90.30.00	5.000,00			
OUTROS SERVIÇOS DE TERCEIROS - PESSOA FÍSICA		0.01.00.001.001	3.3.90.36.00	5.000,00			
OUTROS SERVIÇOS DE TERCEIROS - PESSOA JURÍDICA		0.01.00.001.001	3.3.90.39.00	5.000,00			
CONSTRUÇÃO, REFORMA E/OU AMPLIAÇÃO DE CAMPOS DE FUTEBOL, GINÁSIOS DE ESPORTES, QUADRAS POLIESPORTIVAS ENTRE OUTRAS	27.812.2701.1032.0000						390.000,00
4 DESPESAS DE CAPIT						390.000,00	
4 INVESTIMENTOS					390.000,00		
OBRAS E INSTALAÇÕES		0.01.00.001.001	4.4.90.51.00	10.000,00			
OBRAS E INSTALAÇÕES		0.05.01.510.001	4.4.90.51.00	380.000,00			
<b>TOTAL</b>							<b>9.515.000,00</b>

*massius*



# PREFEITURA DE LAGOA DO ITAENGA

Rua 21 de Abril, 01 - CNPJ:11097250/0001-08

Orçamento Programa - Exercício de 2024

Page 25

## QUADRO AUXILIAR DE DETALHAMENTO DA DESPESA

PODER	02	PODER EXECUTIVO
ORGÃO	12	SECRETARIA MUNICIPAL DE GOVERNO
UNIDADE	01	SECRETARIA MUNICIPAL DE GOVERNO

Aplicação Programada	Proj/Ativ	Finalidade	Categoria	Detalhada	Total Grupo	Total Categ.	Total Func.
		F.R. - C.A.					
MANUTENÇÃO DAS ATIVIDADES DA SECRETARIA DE GOVERNO	04.122.0418.2171.0000						760.000,00
3	DESPESAS CORREN					750.000,00	
1	PESSOAL E ENCARGOS SOCIAIS				670.000,00		
	CONTRATAÇÃO POR TEMPO DETERMINADO	0.01.00.001.001	3.1.90.04.00	100.000,00			
	VENCIMENTOS E VANTAGENS FIXAS - PESSOAL CIVIL	0.01.00.001.001	3.1.90.11.00	320.000,00			
	OBRIGAÇÕES PATRONAIS	0.01.00.001.001	3.1.90.13.00	100.000,00			
	INDENIZAÇÕES E RESTITUIÇÕES TRABALHISTAS	0.01.00.001.001	3.1.90.94.00	150.000,00			
3	OUTRAS DESPESAS CORRENTES				80.000,00		
	DIÁRIAS - CIVIL	0.01.00.001.001	3.3.90.14.00	10.000,00			
	MATERIAL DE CONSUMO	0.01.00.001.001	3.3.90.30.00	20.000,00			
	OUTROS SERVIÇOS DE TERCEIROS - PESSOA FÍSICA	0.01.00.001.001	3.3.90.36.00	20.000,00			
	OUTROS SERVIÇOS DE TERCEIROS - PESSOA JURÍDICA	0.01.00.001.001	3.3.90.39.00	30.000,00			
4	DESPESAS DE CAPIT					10.000,00	
4	INVESTIMENTOS				10.000,00		
	EQUIPAMENTOS E MATERIAL PERMANENTE	0.01.00.001.001	4.4.90.52.00	10.000,00			
TOTAL							760.000,00

*mgasilva*



# PREFEITURA DE LAGOA DO ITAENGA

Rua 21 de Abril, 01 - CNPJ:11097250/0001-08

Orçamento Programa - Exercício de 2024

## QUADRO AUXILIAR DE DETALHAMENTO DA DESPESA

PODER	02	PODER EXECUTIVO
ORGÃO	13	SECRETARIA MUNICIPAL DE JUVENTUDE E ESPORTE
UNIDADE	01	SECRETARIA MUNICIPAL DE JUVENTUDE E ESPORTE

Aplicacao Programada	Proj/Ativ	Finalidade	Categoria	Detalhada	TotalGrupo	Total Categ.	Total Func.
		F.R. - C.A.					
MANUTENÇÃO DAS ATIVIDADES DE JUVENTUDE E ESPORTE	27.122.0417.2165.0000						770.000,00
3	DESPESAS CORREN					765.000,00	
1	PESSOAL E ENCARGOS SOCIAIS				705.000,00		
	CONTRATAÇÃO POR TEMPO DETERMINADO	0.01.00.001.001	3.1.90.04.00	330.000,00			
	VENCIMENTOS E VANTAGENS FIXAS - PESSOAL CIVIL	0.01.00.001.001	3.1.90.11.00	200.000,00			
	OBRIGAÇÕES PATRONAIS	0.01.00.001.001	3.1.90.13.00	120.000,00			
	INDENIZAÇÕES E RESTITUIÇÕES TRABALHISTAS	0.01.00.001.001	3.1.90.94.00	55.000,00			
3	OUTRAS DESPESAS CORRENTES				60.000,00		
	DIÁRIAS - CIVIL	0.01.00.001.001	3.3.90.14.00	5.000,00			
	MATERIAL DE CONSUMO	0.01.00.001.001	3.3.90.30.00	15.000,00			
	OUTROS SERVIÇOS DE TERCEIROS - PESSOA FÍSICA	0.01.00.001.001	3.3.90.36.00	30.000,00			
	OUTROS SERVIÇOS DE TERCEIROS - PESSOA JURÍDICA	0.01.00.001.001	3.3.90.39.00	10.000,00			
4	DESPESAS DE CAPIT					5.000,00	
4	INVESTIMENTOS				5.000,00		
	EQUIPAMENTOS E MATERIAL PERMANENTE	0.01.00.001.001	4.4.90.52.00	5.000,00			
MANUTENÇÃO DAS ATIVIDADES DESENVOLVIDAS NO PROGRAMA AVANÇANDO COM O ESPORTE	27.812.2702.2111.0000						25.000,00
3	DESPESAS CORREN					20.000,00	
3	OUTRAS DESPESAS CORRENTES				20.000,00		
	MATERIAL DE CONSUMO	0.01.00.001.001	3.3.90.30.00	5.000,00			
	Material, Bem ou Serviço para Distribuição Gratuita	0.01.00.001.001	3.3.90.32.00	5.000,00			
	OUTROS SERVIÇOS DE TERCEIROS - PESSOA FÍSICA	0.01.00.001.001	3.3.90.36.00	5.000,00			
	OUTROS SERVIÇOS DE TERCEIROS - PESSOA JURÍDICA	0.01.00.001.001	3.3.90.39.00	5.000,00			
4	DESPESAS DE CAPIT					5.000,00	
4	INVESTIMENTOS				5.000,00		
	EQUIPAMENTOS E MATERIAL PERMANENTE	0.01.00.001.001	4.4.90.52.00	5.000,00			
PROMOÇÃO E REALIZAÇÃO DE JOGOS E CAMPEONATOS	27.813.2701.2044.0000						80.000,00
3	DESPESAS CORREN					80.000,00	
3	OUTRAS DESPESAS CORRENTES				80.000,00		
	MATERIAL DE CONSUMO	0.01.00.001.001	3.3.90.30.00	30.000,00			
	PREMIAÇÕES CULTURAIS, ARTÍSTICAS, CIENTÍFICAS, DESPORTI	0.01.00.001.001	3.3.90.31.00	5.000,00			
	OUTROS SERVIÇOS DE TERCEIROS - PESSOA FÍSICA	0.01.00.001.001	3.3.90.36.00	15.000,00			
	OUTROS SERVIÇOS DE TERCEIROS - PESSOA JURÍDICA	0.01.00.001.001	3.3.90.39.00	30.000,00			
MANUTENÇÃO DOS ESPAÇOS ESPORTIVOS	27.813.2701.2045.0000						70.000,00
3	DESPESAS CORREN					70.000,00	
3	OUTRAS DESPESAS CORRENTES				70.000,00		
	MATERIAL DE CONSUMO	0.01.00.001.001	3.3.90.30.00	20.000,00			
	OUTROS SERVIÇOS DE TERCEIROS - PESSOA FÍSICA	0.01.00.001.001	3.3.90.36.00	20.000,00			
	OUTROS SERVIÇOS DE TERCEIROS - PESSOA JURÍDICA	0.01.00.001.001	3.3.90.39.00	30.000,00			
MANUTENÇÃO DAS ATIVIDADES DE JUVENTUDE E ESPORTE	27.813.2701.2165.0000						145.000,00
3	DESPESAS CORREN					145.000,00	

*mgasilva*



# PREFEITURA DE LAGOA DO ITAENGA

Rua 21 de Abril, 01 - CNPJ:11097250/0001-08

Orçamento Programa - Exercício de 2024

Page 27

## QUADRO AUXILIAR DE DETALHAMENTO DA DESPESA

PODER	02	PODER EXECUTIVO
ORGÃO	13	SECRETARIA MUNICIPAL DE JUVENTUDE E ESPORTE
UNIDADE	01	SECRETARIA MUNICIPAL DE JUVENTUDE E ESPORTE

Aplicacao Programada	Proj/Ativ	Finalidade	Categoria	Detalhada	TotalGrupo	Total Categ.	Total Func.
		F.R. - C.A.					
MANUTENÇÃO DAS ATIVIDADES DE JUVENTUDE E ESPORTE	27.813.2701.2165.0000						145.000,00
3	DESPESAS CORREN					145.000,00	
3	OUTRAS DESPESAS CORRENTES				145.000,00		
	SUBVENÇÕES SOCIAIS	0.01.00.001.001	3.3.50.43.00	100.000,00			
	MATERIAL DE CONSUMO	0.01.00.001.001	3.3.90.30.00	10.000,00			
	OUTROS SERVIÇOS DE TERCEIROS - PESSOA FÍSICA	0.01.00.001.001	3.3.90.36.00	15.000,00			
	OUTROS SERVIÇOS DE TERCEIROS - PESSOA JURÍDICA	0.01.00.001.001	3.3.90.39.00	20.000,00			
TOTAL							1.090.000,00

*M. G. S. S. S.*



**PREFEITURA DE LAGOA DO ITAENGA**

Rua 21 de Abril, 01 - CNPJ:11097250/0001-08

Orçamento Programa - Exercício de 2024

Page 28

**QUADRO AUXILIAR DE DETALHAMENTO DA DESPESA**

PODER 03 FUNDOS  
ORGÃO 01 FUNDO MUNICIPAL DE SAÚDE  
UNIDADE 01 FUNDO MUNICIPAL DE SAÚDE

Aplicação Programada	Proj/Ativ	Finalidade	Categoria	Detalhada	TotalGrupo	Total Categ.	Total Func.
		F.R. - C.A.					
APOIO AO CONSELHO MUNICIPAL DE SAÚDE	10.122.0403.2114.0000						10.000,00
3 DESPESAS CORREN						10.000,00	
3 OUTRAS DESPESAS CORRENTES					10.000,00		
MATERIAL DE CONSUMO		0.01.00.211.001	3.3.90.30.00	3.000,00			
OUTROS SERVIÇOS DE TERCEIROS - PESSOA FÍSICA		0.01.00.211.001	3.3.90.36.00	2.000,00			
OUTROS SERVIÇOS DE TERCEIROS - PESSOA JURÍDICA		0.01.00.211.001	3.3.90.39.00	5.000,00			
MANUTENÇÃO DAS ATIVIDADES GERAIS DO FUNDO MUNICIPAL DE SAÚDE	10.122.1001.2063.0000						2.305.000,00
3 DESPESAS CORREN						2.295.000,00	
1 PESSOAL E ENCARGOS SOCIAIS					1.420.000,00		
CONTRATAÇÃO POR TEMPO DETERMINADO		0.01.00.211.001	3.1.90.04.00	480.000,00			
VENCIMENTOS E VANTAGENS FIXAS - PESSOAL CIVIL		0.01.00.211.001	3.1.90.11.00	520.000,00			
OBRIGAÇÕES PATRONAIS		0.01.00.211.001	3.1.90.13.00	230.000,00			
DESPESAS DE EXERCÍCIOS ANTERIORES		0.01.00.211.001	3.1.90.92.00	10.000,00			
INDENIZAÇÕES E RESTITUIÇÕES TRABALHISTAS		0.01.00.211.001	3.1.90.94.00	180.000,00			
3 OUTRAS DESPESAS CORRENTES					875.000,00		
DIÁRIAS - CIVIL		0.01.00.211.001	3.3.90.14.00	20.000,00			
MATERIAL DE CONSUMO		0.01.00.211.001	3.3.90.30.00	120.000,00			
SERVIÇOS DE CONSULTORIA		0.01.00.211.001	3.3.90.35.00	100.000,00			
OUTROS SERVIÇOS DE TERCEIROS - PESSOA FÍSICA		0.01.00.211.001	3.3.90.36.00	80.000,00			
OUTROS SERVIÇOS DE TERCEIROS - PESSOA JURÍDICA		0.01.00.211.001	3.3.90.39.00	550.000,00			
DESPESAS DE EXERCÍCIOS ANTERIORES		0.01.00.211.001	3.3.90.92.00	5.000,00			
4 DESPESAS DE CAPIT						10.000,00	
4 INVESTIMENTOS					10.000,00		
EQUIPAMENTOS E MATERIAL PERMANENTE		0.01.00.211.001	4.4.90.52.00	10.000,00			
DISTRIBUIÇÃO DE PRÓTESES, CADEIRAS DE RODAS E OUTROS	10.122.1001.2064.0000						20.000,00
3 DESPESAS CORREN						20.000,00	
3 OUTRAS DESPESAS CORRENTES					20.000,00		
Material, Bem ou Serviço para Distribuição Gratuita		0.01.00.211.001	3.3.90.32.00	20.000,00			
CONSTRUÇÃO, AMPLIAÇÃO E/OU REFORMA DE UNIDADES PARA A ATENÇÃO PRIMÁRIA	10.301.1002.1079.0000						470.000,00
4 DESPESAS DE CAPIT						470.000,00	
4 INVESTIMENTOS					470.000,00		
OBRAS E INSTALAÇÕES		0.01.00.211.001	4.4.90.51.00	20.000,00			
OBRAS E INSTALAÇÕES		0.05.10.215.001	4.4.90.51.00	450.000,00			
AQUISIÇÃO DE IMÓVEIS PARA A ATENÇÃO PRIMÁRIA	10.301.1002.1081.0000						5.000,00
4 DESPESAS DE CAPIT						5.000,00	
4 INVESTIMENTOS					5.000,00		
AQUISIÇÃO DE IMÓVEIS		0.01.00.211.001	4.4.90.61.00	5.000,00			
MANUTENÇÃO DAS AÇÕES E SERV. PÚBLICOS EM SAÚDE - ATENÇÃO PRIMÁRIA	10.301.1002.2150.0000						9.827.000,00
3 DESPESAS CORREN						9.302.000,00	

**PREFEITURA DE LAGOA DO ITAENGA**

Rua 21 de Abril, 01 - CNPJ:11097250/0001-08

Orçamento Programa - Exercício de 2024

Page 29

**QUADRO AUXILIAR DE DETALHAMENTO DA DESPESA**

PODER 03 FUNDOS  
ORGÃO 01 FUNDO MUNICIPAL DE SAÚDE  
UNIDADE 01 FUNDO MUNICIPAL DE SAÚDE

Aplicacao Programada	Proj/Ativ	Finalidade	Categoria	Detalhada	TotalGrupo	Total Categ.	Total Func.
		F.R. - C.A.					
MANUTENÇÃO DAS AÇÕES E SERV. PÚBLICOS EM SAÚDE - ATENÇÃO PRIMÁRIA	10.301.1002.2150.0000						9.827.000,00
3 DESPESAS CORREN						9.302.000,00	
1 PESSOAL E ENCARGOS SOCIAIS					7.285.000,00		
CONTRATAÇÃO POR TEMPO DETERMINADO		0.01.00.211.001	3.1.90.04.00	300.000,00			
CONTRATAÇÃO POR TEMPO DETERMINADO		0.05.10.214.001	3.1.90.04.00	2.000.000,00			
VENCIMENTOS E VANTAGENS FIXAS - PESSOAL CIVIL		0.01.00.211.001	3.1.90.11.00	1.450.000,00			
VENCIMENTOS E VANTAGENS FIXAS - PESSOAL CIVIL		0.05.10.214.001	3.1.90.11.00	100.000,00			
VENCIMENTOS E VANTAGENS FIXAS - PESSOAL CIVIL		0.05.10.214.002	3.1.90.11.00	2.000.000,00			
OBRIGAÇÕES PATRONAIS		0.01.00.211.001	3.1.90.13.00	500.000,00			
OBRIGAÇÕES PATRONAIS		0.05.10.214.001	3.1.90.13.00	400.000,00			
OUTRAS DESPESAS VARIÁVEIS - PESSOAL CIVIL		0.05.10.214.003	3.1.90.16.00	500.000,00			
INDENIZAÇÕES E RESTITUIÇÕES TRABALHISTAS		0.01.00.211.001	3.1.90.94.00	25.000,00			
INDENIZAÇÕES E RESTITUIÇÕES TRABALHISTAS		0.05.10.214.001	3.1.90.94.00	10.000,00			
3 OUTRAS DESPESAS CORRENTES					2.017.000,00		
DIÁRIAS - CIVIL		0.01.00.211.001	3.3.90.14.00	2.000,00			
DIÁRIAS - CIVIL		0.05.10.214.001	3.3.90.14.00	2.000,00			
MATERIAL DE CONSUMO		0.01.00.211.001	3.3.90.30.00	900.000,00			
MATERIAL DE CONSUMO		0.02.10.213.001	3.3.90.30.00	40.000,00			
MATERIAL DE CONSUMO		0.05.10.214.001	3.3.90.30.00	563.000,00			
OUTROS SERVIÇOS DE TERCEIROS - PESSOA FÍSICA		0.01.00.211.001	3.3.90.36.00	40.000,00			
OUTROS SERVIÇOS DE TERCEIROS - PESSOA FÍSICA		0.05.10.214.001	3.3.90.36.00	50.000,00			
OUTROS SERVIÇOS DE TERCEIROS - PESSOA JURÍDICA		0.01.00.211.001	3.3.90.39.00	50.000,00			
OUTROS SERVIÇOS DE TERCEIROS - PESSOA JURÍDICA		0.05.10.214.001	3.3.90.39.00	300.000,00			
OUTROS AUXÍLIOS FINANCEIROS A PESSOA FÍSICA		0.01.00.211.001	3.3.90.48.00	40.000,00			
OUTROS AUXÍLIOS FINANCEIROS A PESSOA FÍSICA		0.05.10.214.001	3.3.90.48.00	30.000,00			
4 DESPESAS DE CAPIT						525.000,00	
4 INVESTIMENTOS					525.000,00		
EQUIPAMENTOS E MATERIAL PERMANENTE		0.01.00.211.001	4.4.90.52.00	25.000,00			
EQUIPAMENTOS E MATERIAL PERMANENTE		0.05.10.215.001	4.4.90.52.00	500.000,00			
CONSTRUÇÃO, REFORMA E/OU AMPLIAÇÃO DAS UNIDADES DA REDE DE SERVIÇOS DE ATENÇÃO ESPECIALIZADA	10.302.1003.1082.0000						800.000,00
4 DESPESAS DE CAPIT						800.000,00	
4 INVESTIMENTOS					800.000,00		
OBRAS E INSTALAÇÕES		0.01.00.211.001	4.4.90.51.00	50.000,00			
OBRAS E INSTALAÇÕES		0.05.10.215.001	4.4.90.51.00	750.000,00			
AQUISIÇÃO DE IMÓVEIS DESTINADOS A ATENÇÃO ESPECIALIZADA	10.302.1003.1084.0000						5.000,00
4 DESPESAS DE CAPIT						5.000,00	
4 INVESTIMENTOS					5.000,00		
AQUISIÇÃO DE IMÓVEIS		0.01.00.211.001	4.4.90.61.00	5.000,00			
MANUTENÇÃO DAS AÇÕES E SERV. PÚBLICO EM SAÚDE - ATENÇÃO ESPECIALIZADA	10.302.1003.2151.0000						11.180.000,00
3 DESPESAS CORREN						10.610.000,00	

*mgssul's*

**PREFEITURA DE LAGOA DO ITAENGA**

Rua 21 de Abril, 01 - CNPJ:11097250/0001-08

Orçamento Programa - Exercício de 2024

Page 30

**QUADRO AUXILIAR DE DETALHAMENTO DA DESPESA**

PODER 03 FUNDOS  
ORGÃO 01 FUNDO MUNICIPAL DE SAÚDE  
UNIDADE 01 FUNDO MUNICIPAL DE SAÚDE

Aplicação Programada	Proj/Ativ	Finalidade F.R. - C.A.	Categoria	Detalhada	TotalGrupo	Total Categ.	Total Func.
MANUTENÇÃO DAS AÇÕES E SERV. PÚBLICO EM SAÚDE - ATENÇÃO ESPECIALIZADA	10.302.1003.2151.0000						11.180.000,00
3 DESPESAS CORREN						10.610.000,00	
1 PESSOAL E ENCARGOS SOCIAIS					7.720.000,00		
CONTRATAÇÃO POR TEMPO DETERMINADO		0.01.00.211.001	3.1.90.04.00	1.400.000,00			
CONTRATAÇÃO POR TEMPO DETERMINADO		0.05.10.214.001	3.1.90.04.00	3.000.000,00			
VENCIMENTOS E VANTAGENS FIXAS - PESSOAL CIVIL		0.01.00.211.001	3.1.90.11.00	1.300.000,00			
VENCIMENTOS E VANTAGENS FIXAS - PESSOAL CIVIL		0.05.10.214.001	3.1.90.11.00	100.000,00			
OBRIGAÇÕES PATRONAIS		0.01.00.211.001	3.1.90.13.00	800.000,00			
OBRIGAÇÕES PATRONAIS		0.05.10.214.001	3.1.90.13.00	400.000,00			
OUTRAS DESPESAS VARIÁVEIS - PESSOAL CIVIL		0.05.10.214.003	3.1.90.16.00	500.000,00			
INDENIZAÇÕES E RESTITUIÇÕES TRABALHISTAS		0.01.00.211.001	3.1.90.94.00	120.000,00			
INDENIZAÇÕES E RESTITUIÇÕES TRABALHISTAS		0.05.10.214.001	3.1.90.94.00	100.000,00			
3 OUTRAS DESPESAS CORRENTES					2.890.000,00		
MATERIAL DE CONSUMO		0.01.00.211.001	3.3.90.30.00	900.000,00			
MATERIAL DE CONSUMO		0.02.10.213.001	3.3.90.30.00	20.000,00			
MATERIAL DE CONSUMO		0.05.10.214.001	3.3.90.30.00	750.000,00			
OUTROS SERVIÇOS DE TERCEIROS - PESSOA FÍSICA		0.01.00.211.001	3.3.90.36.00	30.000,00			
OUTROS SERVIÇOS DE TERCEIROS - PESSOA FÍSICA		0.05.10.214.001	3.3.90.36.00	50.000,00			
OUTROS SERVIÇOS DE TERCEIROS - PESSOA JURÍDICA		0.01.00.211.001	3.3.90.39.00	170.000,00			
OUTROS SERVIÇOS DE TERCEIROS - PESSOA JURÍDICA		0.05.10.214.001	3.3.90.39.00	900.000,00			
OUTROS AUXÍLIOS FINANCEIROS A PESSOA FÍSICA		0.01.00.211.001	3.3.90.48.00	50.000,00			
OUTROS AUXÍLIOS FINANCEIROS A PESSOA FÍSICA		0.05.10.214.001	3.3.90.48.00	20.000,00			
4 DESPESAS DE CAPIT					570.000,00	570.000,00	
4 INVESTIMENTOS							
EQUIPAMENTOS E MATERIAL PERMANENTE		0.01.00.211.001	4.4.90.52.00	70.000,00			
EQUIPAMENTOS E MATERIAL PERMANENTE		0.02.01.213.001	4.4.90.52.00	200.000,00			
EQUIPAMENTOS E MATERIAL PERMANENTE		0.05.10.215.001	4.4.90.52.00	300.000,00			
MANUTENÇÃO DO PROGRAMA ASSISTÊNCIA FARMACÉUTICA	10.303.1004.2152.0000						375.000,00
3 DESPESAS CORREN						370.000,00	
3 OUTRAS DESPESAS CORRENTES					370.000,00		
Material, Bem ou Serviço para Distribuição Gratuita		0.01.00.211.001	3.3.90.32.00	50.000,00			
Material, Bem ou Serviço para Distribuição Gratuita		0.02.10.213.001	3.3.90.32.00	140.000,00			
Material, Bem ou Serviço para Distribuição Gratuita		0.05.10.214.001	3.3.90.32.00	180.000,00			
4 DESPESAS DE CAPIT						5.000,00	
4 INVESTIMENTOS					5.000,00		
EQUIPAMENTOS E MATERIAL PERMANENTE		0.01.00.211.001	4.4.90.52.00	5.000,00			
CONSTRUÇÃO, REFORMA E/OU AMPLIAÇÃO DAS UNIDADES DA REDE DE SERVIÇOS DE VIGILÂNCIA EM SAÚDE	10.304.1005.1085.0000						10.000,00
4 DESPESAS DE CAPIT						10.000,00	
4 INVESTIMENTOS					10.000,00		
OBRAS E INSTALAÇÕES		0.01.00.211.001	4.4.90.51.00	10.000,00			
INCENTIVO FINANCEIRO PARA EXECUÇÃO DE AÇÕES DE VIGILÂNCIA SANITÁRIA	10.304.1005.2153.0000						140.000,00
3 DESPESAS CORREN						139.000,00	

*mgasilis*



# PREFEITURA DE LAGOA DO ITAENGA

Rua 21 de Abril, 01 - CNPJ:11097250/0001-08

Orçamento Programa - Exercício de 2024

Page 31

## QUADRO AUXILIAR DE DETALHAMENTO DA DESPESA

PODER 03 FUNDOS  
ORGÃO 01 FUNDO MUNICIPAL DE SAÚDE  
UNIDADE 01 FUNDO MUNICIPAL DE SAÚDE

Aplicacao Programada	Proj/Ativ	Finalidade	Categoria	Detalhada	TotalGrupo	Total Categ.	Total Func.
F.R. - C.A.							
INCENTIVO FINANCEIRO PARA EXECUÇÃO DE AÇÕES DE VIGILÂNCIA SANITÁRIA	10.304.1005.2153.0000						140.000,00
3	DESPESAS CORREN					139.000,00	
1	PESSOAL E ENCARGOS SOCIAIS				49.000,00		
	CONTRATAÇÃO POR TEMPO DETERMINADO	0.01.00.211.001	3.1.90.04.00	5.000,00			
	CONTRATAÇÃO POR TEMPO DETERMINADO	0.05.10.214.001	3.1.90.04.00	5.000,00			
	VENCIMENTOS E VANTAGENS FIXAS - PESSOAL CIVIL	0.01.00.211.001	3.1.90.11.00	10.000,00			
	VENCIMENTOS E VANTAGENS FIXAS - PESSOAL CIVIL	0.05.10.214.001	3.1.90.11.00	15.000,00			
	OBRIGAÇÕES PATRONAIS	0.01.00.211.001	3.1.90.13.00	2.000,00			
	OBRIGAÇÕES PATRONAIS	0.05.10.214.001	3.1.90.13.00	5.000,00			
	INDENIZAÇÕES E RESTITUIÇÕES TRABALHISTAS	0.01.00.211.001	3.1.90.94.00	2.000,00			
	INDENIZAÇÕES E RESTITUIÇÕES TRABALHISTAS	0.05.10.214.001	3.1.90.94.00	5.000,00			
3	OUTRAS DESPESAS CORRENTES				90.000,00		
	DIÁRIAS - CIVIL	0.01.00.211.001	3.3.90.14.00	5.000,00			
	DIÁRIAS - CIVIL	0.05.10.214.001	3.3.90.14.00	5.000,00			
	MATERIAL DE CONSUMO	0.01.00.211.001	3.3.90.30.00	10.000,00			
	MATERIAL DE CONSUMO	0.05.10.214.001	3.3.90.30.00	20.000,00			
	OUTROS SERVIÇOS DE TERCEIROS - PESSOA FÍSICA	0.01.00.211.001	3.3.90.36.00	5.000,00			
	OUTROS SERVIÇOS DE TERCEIROS - PESSOA FÍSICA	0.05.10.214.001	3.3.90.36.00	15.000,00			
	OUTROS SERVIÇOS DE TERCEIROS - PESSOA JURÍDICA	0.01.00.211.001	3.3.90.39.00	10.000,00			
	OUTROS SERVIÇOS DE TERCEIROS - PESSOA JURÍDICA	0.05.10.214.001	3.3.90.39.00	20.000,00			
4	DESPESAS DE CAPIT					1.000,00	
4	INVESTIMENTOS				1.000,00		
	EQUIPAMENTOS E MATERIAL PERMANENTE	0.01.00.211.001	4.4.90.52.00	1.000,00			
MANUTENÇÃO DA VIGILÂNCIA EPIDEMIOLÓGICA E AMBIENTAL EM SAÚDE	10.305.1005.2154.0000						1.027.000,00
3	DESPESAS CORREN					1.012.000,00	
1	PESSOAL E ENCARGOS SOCIAIS				985.000,00		
	CONTRATAÇÃO POR TEMPO DETERMINADO	0.01.00.211.001	3.1.90.04.00	5.000,00			
	CONTRATAÇÃO POR TEMPO DETERMINADO	0.05.10.214.001	3.1.90.04.00	5.000,00			
	VENCIMENTOS E VANTAGENS FIXAS - PESSOAL CIVIL	0.01.00.211.001	3.1.90.11.00	400.000,00			
	VENCIMENTOS E VANTAGENS FIXAS - PESSOAL CIVIL	0.05.10.214.001	3.1.90.11.00	50.000,00			
	VENCIMENTOS E VANTAGENS FIXAS - PESSOAL CIVIL	0.05.10.214.002	3.1.90.11.00	300.000,00			
	OBRIGAÇÕES PATRONAIS	0.01.00.211.001	3.1.90.13.00	100.000,00			
	OBRIGAÇÕES PATRONAIS	0.05.10.214.001	3.1.90.13.00	80.000,00			
	INDENIZAÇÕES E RESTITUIÇÕES TRABALHISTAS	0.01.00.211.001	3.1.90.94.00	25.000,00			
	INDENIZAÇÕES E RESTITUIÇÕES TRABALHISTAS	0.05.10.214.001	3.1.90.94.00	20.000,00			
3	OUTRAS DESPESAS CORRENTES				27.000,00		
	MATERIAL DE CONSUMO	0.01.00.211.001	3.3.90.30.00	5.000,00			
	MATERIAL DE CONSUMO	0.05.10.214.001	3.3.90.30.00	8.000,00			
	OUTROS SERVIÇOS DE TERCEIROS - PESSOA FÍSICA	0.01.00.211.001	3.3.90.36.00	5.000,00			
	OUTROS SERVIÇOS DE TERCEIROS - PESSOA FÍSICA	0.05.10.214.001	3.3.90.36.00	2.000,00			
	OUTROS SERVIÇOS DE TERCEIROS - PESSOA JURÍDICA	0.01.00.211.001	3.3.90.39.00	5.000,00			
	OUTROS SERVIÇOS DE TERCEIROS - PESSOA JURÍDICA	0.05.10.214.001	3.3.90.39.00	2.000,00			
4	DESPESAS DE CAPIT					15.000,00	
4	INVESTIMENTOS				15.000,00		
	EQUIPAMENTOS E MATERIAL PERMANENTE	0.01.00.211.001	4.4.90.52.00	5.000,00			
	EQUIPAMENTOS E MATERIAL PERMANENTE	0.05.10.214.001	4.4.90.52.00	10.000,00			

*mgasilva*



**PREFEITURA DE LAGOA DO ITAENGA**

Rua 21 de Abril, 01 - CNPJ:11097250/0001-08

Orçamento Programa - Exercício de 2024

**QUADRO AUXILIAR DE DETALHAMENTO DA DESPESA**

PODER	03	FUNDOS
ORGÃO	01	FUNDO MUNICIPAL DE SAÚDE
UNIDADE	01	FUNDO MUNICIPAL DE SAÚDE

Aplicacao Programada	Proj/Ativ	Finalidade	Categoria	Detalhada	TotalGrupo	Total Categ.	Total Func.
----------------------	-----------	------------	-----------	-----------	------------	--------------	-------------

F.R. - C.A.

TOTAL

26.174.000,00

*M. G. S. S.*



# PREFEITURA DE LAGOA DO ITAENGA

Rua 21 de Abril, 01 - CNPJ:11097250/0001-08

Orçamento Programa - Exercício de 2024

## QUADRO AUXILIAR DE DETALHAMENTO DA DESPESA

PODER 03 FUNDOS  
ORGÃO 02 FUNDO MUNICIPAL DE ASSISTENCIA SOCIAL  
UNIDADE 01 FUNDO MUNICIPAL DE ASSISTENCIA SOCIAL

Aplicacao Programada	Proj/Ativ	Finalidade	Categoria	Detalhada	TotalGrupo	Total Categ.	Total Func.
		F.R. - C.A.					
CONSTRUÇÃO, REFORMA E/OU AMPLIAÇÃO DA SEDE DO FUNDO MUNICIPAL DE ASSISTENCIA SOCIAL	08.122.0801.1069.0000						10.000,00
4 DESPESAS DE CAPIT						10.000,00	
4 INVESTIMENTOS					10.000,00		
OBRAS E INSTALAÇÕES		0.01.00.313.001	4.4.90.51.00	10.000,00			
MANUTENÇÃO DAS ATIVIDADES GERAIS DO FUNDO MUNICIPAL DE ASSISTENCIA SOCIAL	08.122.0801.2095.0000						1.430.000,00
3 DESPESAS CORREN						1.420.000,00	
1 PESSOAL E ENCARGOS SOCIAIS					1.015.000,00		
CONTRATAÇÃO POR TEMPO DETERMINADO		0.01.00.313.001	3.1.90.04.00	375.000,00			
VENCIMENTOS E VANTAGENS FIXAS - PESSOAL CIVIL		0.01.00.313.001	3.1.90.11.00	390.000,00			
OBRIGAÇÕES PATRONAIS		0.01.00.313.001	3.1.90.13.00	150.000,00			
INDENIZAÇÕES E RESTITUIÇÕES TRABALHISTAS		0.01.00.313.001	3.1.90.94.00	100.000,00			
3 OUTRAS DESPESAS CORRENTES					405.000,00		
DIÁRIAS - CIVIL		0.01.00.313.001	3.3.90.14.00	5.000,00			
MATERIAL DE CONSUMO		0.01.00.313.001	3.3.90.30.00	50.000,00			
OUTROS SERVIÇOS DE TERCEIROS - PESSOA FÍSICA		0.01.00.313.001	3.3.90.36.00	150.000,00			
OUTROS SERVIÇOS DE TERCEIROS - PESSOA JURÍDICA		0.01.00.313.001	3.3.90.39.00	200.000,00			
4 DESPESAS DE CAPIT						10.000,00	
4 INVESTIMENTOS					10.000,00		
EQUIPAMENTOS E MATERIAL PERMANENTE		0.01.00.313.001	4.4.90.52.00	10.000,00			
APOIO A ENTIDADES SEM FINS LUCRATIVOS	08.122.0801.2097.0000						5.000,00
3 DESPESAS CORREN						5.000,00	
3 OUTRAS DESPESAS CORRENTES					5.000,00		
SUBVENÇÕES SOCIAIS		0.01.00.313.001	3.3.50.43.00	5.000,00			
MANUTENÇÃO DO BENEFÍCIOS DE PRESTAÇÃO CONTINUADA - BPC NA ESCOLA	08.242.0814.2179.0000						10.000,00
3 DESPESAS CORREN						10.000,00	
3 OUTRAS DESPESAS CORRENTES					10.000,00		
MATERIAL DE CONSUMO		0.01.00.313.001	3.3.90.30.00	2.000,00			
OUTROS SERVIÇOS DE TERCEIROS - PESSOA FÍSICA		0.01.00.313.001	3.3.90.36.00	3.000,00			
OUTROS SERVIÇOS DE TERCEIROS - PESSOA JURÍDICA		0.01.00.313.001	3.3.90.39.00	5.000,00			
MANUTENÇÃO DAS ATIVIDADES DO PROGRAMA CRIANÇA FELIZ	08.243.0803.2099.0000						392.000,00
3 DESPESAS CORREN						372.000,00	
1 PESSOAL E ENCARGOS SOCIAIS					325.000,00		
CONTRATAÇÃO POR TEMPO DETERMINADO		0.01.00.313.001	3.1.90.04.00	30.000,00			
CONTRATAÇÃO POR TEMPO DETERMINADO		0.05.12.311.001	3.1.90.04.00	240.000,00			
OBRIGAÇÕES PATRONAIS		0.01.00.313.001	3.1.90.13.00	35.000,00			
OBRIGAÇÕES PATRONAIS		0.05.12.311.001	3.1.90.13.00	20.000,00			
3 OUTRAS DESPESAS CORRENTES					47.000,00		
MATERIAL DE CONSUMO		0.01.00.313.001	3.3.90.30.00	10.000,00			
MATERIAL DE CONSUMO		0.05.12.311.001	3.3.90.30.00	20.000,00			
OUTROS SERVIÇOS DE TERCEIROS - PESSOA FÍSICA		0.01.00.313.001	3.3.90.36.00	2.000,00			
OUTROS SERVIÇOS DE TERCEIROS - PESSOA FÍSICA		0.05.12.311.001	3.3.90.36.00	5.000,00			
OUTROS SERVIÇOS DE TERCEIROS - PESSOA JURÍDICA		0.01.00.313.001	3.3.90.39.00	5.000,00			
OUTROS SERVIÇOS DE TERCEIROS - PESSOA JURÍDICA		0.05.12.311.001	3.3.90.39.00	5.000,00			

*M. G. S.*



# PREFEITURA DE LAGOA DO ITAENGA

Rua 21 de Abril, 01 - CNPJ:11097250/0001-08

Orçamento Programa - Exercício de 2024

Page 34

## QUADRO AUXILIAR DE DETALHAMENTO DA DESPESA

PODER 03 FUNDOS  
ORGÃO 02 FUNDO MUNICIPAL DE ASSISTENCIA SOCIAL  
UNIDADE 01 FUNDO MUNICIPAL DE ASSISTENCIA SOCIAL

Aplicacao Programada	Proj/Ativ	Finalidade F.R. - C.A.	Categoria	Detalhada	TotalGrupo	Total Categ.	Total Func.
MANUTENÇÃO DAS ATIVIDADES DO PROGRAMA CRIANÇA FELIZ	08.243.0803.2099.0000						392.000,00
4 DESPESAS DE CAPIT						20.000,00	
4 INVESTIMENTOS					20.000,00		
EQUIPAMENTOS E MATERIAL PERMANENTE		0.01.00.313.001	4.4.90.52.00	10.000,00			
EQUIPAMENTOS E MATERIAL PERMANENTE		0.05.12.311.001	4.4.90.52.00	10.000,00			
AÇÕES DE ENFRENTAMENTO DO TRABALHO INFANTIL-CATAVENTO	08.243.0811.2137.0000						275.000,00
3 DESPESAS CORREN						260.000,00	
1 PESSOAL E ENCARGOS SOCIAIS					160.000,00		
CONTRATAÇÃO POR TEMPO DETERMINADO		0.01.00.313.001	3.1.90.04.00	130.000,00			
OBRIGAÇÕES PATRONAIS		0.01.00.313.001	3.1.90.13.00	30.000,00			
3 OUTRAS DESPESAS CORRENTES					100.000,00		
MATERIAL DE CONSUMO		0.01.00.313.001	3.3.90.30.00	60.000,00			
PREMIAÇÕES CULTURAIS, ARTÍSTICAS, CIENTÍFICAS, DESPORTI		0.01.00.313.001	3.3.90.31.00	5.000,00			
OUTROS SERVIÇOS DE TERCEIROS - PESSOA FÍSICA		0.01.00.313.001	3.3.90.36.00	15.000,00			
OUTROS SERVIÇOS DE TERCEIROS - PESSOA JURÍDICA		0.01.00.313.001	3.3.90.39.00	20.000,00			
4 DESPESAS DE CAPIT						15.000,00	
4 INVESTIMENTOS					15.000,00		
EQUIPAMENTOS E MATERIAL PERMANENTE		0.01.00.313.001	4.4.90.52.00	15.000,00			
DISTRIBUIÇÃO GRATUITA DE BENS E SERVIÇOS DE CARÁTER SOCIAL, COM BASE EM LEI BENEFÍCIO EVENTUAL	08.244.0801.2096.0000						405.000,00
3 DESPESAS CORREN						405.000,00	
3 OUTRAS DESPESAS CORRENTES					405.000,00		
Material, Bem ou Serviço para Distribuição Gratuita		0.01.00.313.001	3.3.90.32.00	400.000,00			
OUTROS AUXÍLIOS FINANCEIROS A PESSOA FÍSICA		0.01.00.313.001	3.3.90.48.00	5.000,00			
CONSTRUÇÃO, REFORMA E AMPLIAÇÃO DE IMOVEIS VINCULADOS AO BLOCO DE PROTEÇÃO SOCIAL BÁSICA	08.244.0804.1089.0000						15.000,00
4 DESPESAS DE CAPIT						15.000,00	
4 INVESTIMENTOS					15.000,00		
OBRAS E INSTALAÇÕES		0.01.00.313.001	4.4.90.51.00	10.000,00			
OBRAS E INSTALAÇÕES		0.05.12.311.001	4.4.90.51.00	5.000,00			
MANUTENÇÃO DAS ATIVIDADES DO BLOCO DE PROTEÇÃO BÁSICA/CRAS/SCFV	08.244.0804.2100.0000						610.000,00
3 DESPESAS CORREN						595.000,00	
1 PESSOAL E ENCARGOS SOCIAIS					460.000,00		
CONTRATAÇÃO POR TEMPO DETERMINADO		0.01.00.313.001	3.1.90.04.00	190.000,00			
CONTRATAÇÃO POR TEMPO DETERMINADO		0.05.12.311.001	3.1.90.04.00	100.000,00			
VENCIMENTOS E VANTAGENS FIXAS - PESSOAL CIVIL		0.01.00.313.001	3.1.90.11.00	10.000,00			
VENCIMENTOS E VANTAGENS FIXAS - PESSOAL CIVIL		0.05.12.311.001	3.1.90.11.00	60.000,00			
OBRIGAÇÕES PATRONAIS		0.01.00.313.001	3.1.90.13.00	40.000,00			
OBRIGAÇÕES PATRONAIS		0.05.12.311.001	3.1.90.13.00	40.000,00			
INDENIZAÇÕES E RESTITUIÇÕES TRABALHISTAS		0.05.12.311.001	3.1.90.94.00	20.000,00			

*mgasilis*



# PREFEITURA DE LAGOA DO ITAENGA

Rua 21 de Abril, 01 - CNPJ:11097250/0001-08

Orçamento Programa - Exercício de 2024

Page 35

## QUADRO AUXILIAR DE DETALHAMENTO DA DESPESA

PODER 03 FUNDOS  
ORGÃO 02 FUNDO MUNICIPAL DE ASSISTENCIA SOCIAL  
UNIDADE 01 FUNDO MUNICIPAL DE ASSISTENCIA SOCIAL

Aplicacao Programada	Proj/Ativ	Finalidade F.R. - C.A.	Categoria	Detalhada	TotalGrupo	Total Categ.	Total Func.
MANUTENÇÃO DAS ATIVIDADES DO BLOCO DE PROTEÇÃO BÁSICA/CRAS/SCFV	08.244.0804.2100.0000						610.000,00
3 DESPESAS CORREN						595.000,00	
3 OUTRAS DESPESAS CORRENTES					135.000,00		
MATERIAL DE CONSUMO		0.01.00.313.001	3.3.90.30.00	10.000,00			
MATERIAL DE CONSUMO		0.05.12.311.001	3.3.90.30.00	50.000,00			
OUTROS SERVIÇOS DE TERCEIROS - PESSOA FÍSICA		0.01.00.313.001	3.3.90.36.00	25.000,00			
OUTROS SERVIÇOS DE TERCEIROS - PESSOA FÍSICA		0.05.12.311.001	3.3.90.36.00	20.000,00			
OUTROS SERVIÇOS DE TERCEIROS - PESSOA JURÍDICA		0.01.00.313.001	3.3.90.39.00	10.000,00			
OUTROS SERVIÇOS DE TERCEIROS - PESSOA JURÍDICA		0.05.12.311.001	3.3.90.39.00	20.000,00			
4 DESPESAS DE CAPIT						15.000,00	
4 INVESTIMENTOS					15.000,00		
EQUIPAMENTOS E MATERIAL PERMANENTE		0.01.00.313.001	4.4.90.52.00	5.000,00			
EQUIPAMENTOS E MATERIAL PERMANENTE		0.05.12.311.001	4.4.90.52.00	10.000,00			
CONSTRUÇÃO, REFORMA E AMPLIAÇÃO DE IMOVEIS VINCULADOS AO BLOCO DE PROTEÇÃO SOCIAL ESPECIAL	08.244.0805.1088.0000						40.000,00
4 DESPESAS DE CAPIT						40.000,00	
4 INVESTIMENTOS					40.000,00		
OBRAS E INSTALAÇÕES		0.01.00.313.001	4.4.90.51.00	30.000,00			
OBRAS E INSTALAÇÕES		0.05.12.311.001	4.4.90.51.00	10.000,00			
MANUTENÇÃO DAS ATIVIDADES DO BLOCO SOCIAL ESPECIAL DE MÉDIA COMPLEXIDADE-CREAS/MSE	08.244.0805.2102.0000						350.000,00
3 DESPESAS CORREN						335.000,00	
1 PESSOAL E ENCARGOS SOCIAIS					270.000,00		
CONTRATAÇÃO POR TEMPO DETERMINADO		0.01.00.313.001	3.1.90.04.00	80.000,00			
CONTRATAÇÃO POR TEMPO DETERMINADO		0.05.12.311.001	3.1.90.04.00	110.000,00			
VENCIMENTOS E VANTAGENS FIXAS - PESSOAL CIVIL		0.01.00.313.001	3.1.90.11.00	10.000,00			
VENCIMENTOS E VANTAGENS FIXAS - PESSOAL CIVIL		0.05.12.311.001	3.1.90.11.00	25.000,00			
OBRIGAÇÕES PATRONAIS		0.01.00.313.001	3.1.90.13.00	25.000,00			
OBRIGAÇÕES PATRONAIS		0.05.12.311.001	3.1.90.13.00	10.000,00			
INDENIZAÇÕES E RESTITUIÇÕES TRABALHISTAS		0.05.12.311.001	3.1.90.94.00	10.000,00			
3 OUTRAS DESPESAS CORRENTES					65.000,00		
MATERIAL DE CONSUMO		0.01.00.313.001	3.3.90.30.00	10.000,00			
MATERIAL DE CONSUMO		0.05.12.311.001	3.3.90.30.00	10.000,00			
OUTROS SERVIÇOS DE TERCEIROS - PESSOA FÍSICA		0.01.00.313.001	3.3.90.36.00	10.000,00			
OUTROS SERVIÇOS DE TERCEIROS - PESSOA FÍSICA		0.05.12.311.001	3.3.90.36.00	15.000,00			
OUTROS SERVIÇOS DE TERCEIROS - PESSOA JURÍDICA		0.01.00.313.001	3.3.90.39.00	5.000,00			
OUTROS SERVIÇOS DE TERCEIROS - PESSOA JURÍDICA		0.05.12.311.001	3.3.90.39.00	15.000,00			
4 DESPESAS DE CAPIT						15.000,00	
4 INVESTIMENTOS					15.000,00		
EQUIPAMENTOS E MATERIAL PERMANENTE		0.01.00.313.001	4.4.90.52.00	5.000,00			
EQUIPAMENTOS E MATERIAL PERMANENTE		0.05.12.311.001	4.4.90.52.00	10.000,00			
MANUTENÇÃO DAS ATIVIDADES DO PROGRAMA DO BOLSA FAMÍLIA-IGDBF	08.244.0806.2103.0000						358.000,00
3 DESPESAS CORREN						338.000,00	

*mq silva*





# PREFEITURA DE LAGOA DO ITAENGA

Rua 21 de Abril, 01 - CNPJ:11097250/0001-08

Orçamento Programa - Exercício de 2024

Page 36

## QUADRO AUXILIAR DE DETALHAMENTO DA DESPESA

PODER 03 FUNDOS  
ORGÃO 02 FUNDO MUNICIPAL DE ASSISTENCIA SOCIAL  
UNIDADE 01 FUNDO MUNICIPAL DE ASSISTENCIA SOCIAL

Aplicacao Programada	Proj/Ativ	Finalidade	Categoria	Detalhada	TotalGrupo	Total Categ.	Total Func.
		F.R. - C.A.					
MANUNTENÇÃO DAS ATIVIDADES DO PROGRAMA DO BOLSA FAMÍLIA-IGDBF		08.244.0806.2103.0000					358.000,00
3	DESPESAS CORREN						
1	PESSOAL E ENCARGOS SOCIAIS				255.000,00	338.000,00	
	CONTRATAÇÃO POR TEMPO DETERMINADO	0.01.00.313.001	3.1.90.04.00	60.000,00			
	CONTRATAÇÃO POR TEMPO DETERMINADO	0.05.12.311.001	3.1.90.04.00	110.000,00			
	VENCIMENTOS E VANTAGENS FIXAS - PESSOAL CIVIL	0.01.00.313.001	3.1.90.11.00	5.000,00			
	VENCIMENTOS E VANTAGENS FIXAS - PESSOAL CIVIL	0.05.12.311.001	3.1.90.11.00	30.000,00			
	OBRIGAÇÕES PATRONAIS	0.01.00.313.001	3.1.90.13.00	10.000,00			
	OBRIGAÇÕES PATRONAIS	0.05.12.311.001	3.1.90.13.00	35.000,00			
	INDENIZAÇÕES E RESTITUIÇÕES TRABALHISTAS	0.05.12.311.001	3.1.90.94.00	5.000,00			
3	OUTRAS DESPESAS CORRENTES				83.000,00		
	DIÁRIAS - CIVIL	0.01.00.313.001	3.3.90.14.00	3.000,00			
	DIÁRIAS - CIVIL	0.05.12.311.001	3.3.90.14.00	5.000,00			
	MATERIAL DE CONSUMO	0.01.00.313.001	3.3.90.30.00	5.000,00			
	MATERIAL DE CONSUMO	0.05.12.311.001	3.3.90.30.00	15.000,00			
	OUTROS SERVIÇOS DE TERCEIROS - PESSOA FÍSICA	0.01.00.313.001	3.3.90.36.00	5.000,00			
	OUTROS SERVIÇOS DE TERCEIROS - PESSOA FÍSICA	0.05.12.311.001	3.3.90.36.00	5.000,00			
	OUTROS SERVIÇOS DE TERCEIROS - PESSOA JURÍDICA	0.01.00.313.001	3.3.90.39.00	15.000,00			
	OUTROS SERVIÇOS DE TERCEIROS - PESSOA JURÍDICA	0.05.12.311.001	3.3.90.39.00	30.000,00			
4	DESPESAS DE CAPIT						
4	INVESTIMENTOS				20.000,00	20.000,00	
	EQUIPAMENTOS E MATERIAL PERMANENTE	0.01.00.313.001	4.4.90.52.00	5.000,00			
	EQUIPAMENTOS E MATERIAL PERMANENTE	0.05.12.311.001	4.4.90.52.00	15.000,00			
MANUNTENÇÃO DAS ATIVIDADES DO PROGRAMA IGD-SUAS		08.244.0806.2104.0000					45.000,00
3	DESPESAS CORREN						
1	PESSOAL E ENCARGOS SOCIAIS				40.000,00	44.000,00	
	CONTRATAÇÃO POR TEMPO DETERMINADO	0.05.12.311.001	3.1.90.04.00	30.000,00			
	OBRIGAÇÕES PATRONAIS	0.05.12.311.001	3.1.90.13.00	10.000,00			
3	OUTRAS DESPESAS CORRENTES				4.000,00		
	DIÁRIAS - CIVIL	0.05.12.311.001	3.3.90.14.00	1.000,00			
	MATERIAL DE CONSUMO	0.05.12.311.001	3.3.90.30.00	1.000,00			
	OUTROS SERVIÇOS DE TERCEIROS - PESSOA FÍSICA	0.05.12.311.001	3.3.90.36.00	1.000,00			
	OUTROS SERVIÇOS DE TERCEIROS - PESSOA JURÍDICA	0.05.12.311.001	3.3.90.39.00	1.000,00			
4	DESPESAS DE CAPIT						
4	INVESTIMENTOS				1.000,00	1.000,00	
	EQUIPAMENTOS E MATERIAL PERMANENTE	0.05.12.311.001	4.4.90.52.00	1.000,00			
MANUNTENÇÃO DAS ATIVIDADES DO CONTROLE SOCIAL		08.244.0806.2140.0000					5.000,00
3	DESPESAS CORREN						
3	OUTRAS DESPESAS CORRENTES				4.000,00	4.000,00	
	MATERIAL DE CONSUMO	0.01.00.313.001	3.3.90.30.00	2.000,00			
	OUTROS SERVIÇOS DE TERCEIROS - PESSOA FÍSICA	0.01.00.313.001	3.3.90.36.00	1.000,00			
	OUTROS SERVIÇOS DE TERCEIROS - PESSOA JURÍDICA	0.01.00.313.001	3.3.90.39.00	1.000,00			
4	DESPESAS DE CAPIT						
4	INVESTIMENTOS				1.000,00	1.000,00	
	EQUIPAMENTOS E MATERIAL PERMANENTE	0.01.00.313.001	4.4.90.52.00	1.000,00			

*massili*



# PREFEITURA DE LAGOA DO ITAENGA

Rua 21 de Abril, 01 - CNPJ:11097250/0001-08

Orçamento Programa - Exercício de 2024

## QUADRO AUXILIAR DE DETALHAMENTO DA DESPESA

PODER 03 FUNDOS  
ORGÃO 02 FUNDO MUNICIPAL DE ASSISTENCIA SOCIAL  
UNIDADE 01 FUNDO MUNICIPAL DE ASSISTENCIA SOCIAL

Aplicacao Programada	Proj/Ativ	Finalidade F.R. - C.A.	Categoria	Detalhada	TotalGrupo	Total Categ.	Total Func.
IMPLANTAÇÃO E MANUTENÇÃO CASA DA CIDADANIA	08.244.0815.2180.0000						15.000,00
3 DESPESAS CORREN						15.000,00	
3 OUTRAS DESPESAS CORRENTES					15.000,00		
MATERIAL DE CONSUMO		0.01.00.313.001	3.3.90.30.00	5.000,00			
OUTROS SERVIÇOS DE TERCEIROS - PESSOA FÍSICA		0.01.00.313.001	3.3.90.36.00	5.000,00			
OUTROS SERVIÇOS DE TERCEIROS - PESSOA JURÍDICA		0.01.00.313.001	3.3.90.39.00	5.000,00			
CONSTRUÇÃO, REFORMA E/OU AMPLIAÇÃO DA COZINHA COMUNITARIA	08.306.0801.1094.0000						40.000,00
4 DESPESAS DE CAPIT						40.000,00	
4 INVESTIMENTOS					40.000,00		
OBRAS E INSTALAÇÕES		0.01.00.313.001	4.4.90.51.00	10.000,00			
OBRAS E INSTALAÇÕES		0.02.13.390.001	4.4.90.51.00	30.000,00			
IMPLANTAÇÃO E MANUTENÇÃO DA COZINHA COMUNITARIA	08.306.0801.2182.0000						209.000,00
3 DESPESAS CORREN						189.000,00	
3 OUTRAS DESPESAS CORRENTES					189.000,00		
MATERIAL DE CONSUMO		0.01.00.313.001	3.3.90.30.00	10.000,00			
MATERIAL DE CONSUMO		0.02.13.390.001	3.3.90.30.00	85.000,00			
OUTROS SERVIÇOS DE TERCEIROS - PESSOA FÍSICA		0.01.00.313.001	3.3.90.36.00	4.000,00			
OUTROS SERVIÇOS DE TERCEIROS - PESSOA FÍSICA		0.02.13.390.001	3.3.90.36.00	20.000,00			
OUTROS SERVIÇOS DE TERCEIROS - PESSOA JURÍDICA		0.01.00.313.001	3.3.90.39.00	20.000,00			
OUTROS SERVIÇOS DE TERCEIROS - PESSOA JURÍDICA		0.02.13.390.001	3.3.90.39.00	50.000,00			
4 DESPESAS DE CAPIT						20.000,00	
4 INVESTIMENTOS					20.000,00		
EQUIPAMENTOS E MATERIAL PERMANENTE		0.02.13.390.001	4.4.90.52.00	20.000,00			
CAPACITAR FAMÍLIAS E INDIVÍDUOS BENEFICIARIOS DO SUAS POR MEIO DE CURSOS PROFISSIONALIZANTES	08.334.0807.2172.0000						20.000,00
3 DESPESAS CORREN						20.000,00	
1 PESSOAL E ENCARGOS SOCIAIS					5.000,00		
VENCIMENTOS E VANTAGENS FIXAS - PESSOAL CIVIL		0.01.00.313.001	3.1.90.11.00	5.000,00			
3 OUTRAS DESPESAS CORRENTES					15.000,00		
MATERIAL DE CONSUMO		0.01.00.313.001	3.3.90.30.00	5.000,00			
OUTROS SERVIÇOS DE TERCEIROS - PESSOA FÍSICA		0.01.00.313.001	3.3.90.36.00	5.000,00			
OUTROS SERVIÇOS DE TERCEIROS - PESSOA JURÍDICA		0.01.00.313.001	3.3.90.39.00	5.000,00			
<b>TOTAL</b>							<b>4.234.000,00</b>

*massel's*



# PREFEITURA DE LAGOA DO ITAENGA

Rua 21 de Abril, 01 - CNPJ:11097250/0001-08

Orçamento Programa - Exercício de 2024

Page 38

## QUADRO AUXILIAR DE DETALHAMENTO DA DESPESA

PODER 03 FUNDOS  
ORGÃO 03 FUNDO MUNICIPAL DA CRIANÇA E DO ADOLESCENTE  
UNIDADE 01 FUNDO MUNICIPAL DA CRIANÇA E DO ADOLESCENTE

Aplicacao Programada	Proj/Ativ	Finalidade F.R. - C.A.	Categoria	Detalhada	TotalGrupo	Total Categ.	Total Func.
MANUTENÇÃO DAS ATIVIDADES DO FUNDO MUNICIPAL DO DIREITOS DA CRIANÇA E DO ADOLESCENTE	08.243.0808.2106.0000						170.000,00
3 DESPESAS CORREN'						120.000,00	
3 OUTRAS DESPESAS CORRENTES					120.000,00		120.000,00
DIÁRIAS - CIVIL		0.01.00.313.001	3.3.90.14.00	5.000,00			
MATERIAL DE CONSUMO		0.01.00.313.001	3.3.90.30.00	5.000,00			
Material, Bem ou Serviço para Distribuição Gratuita		0.01.00.313.001	3.3.90.32.00	5.000,00			
OUTROS SERVIÇOS DE TERCEIROS - PESSOA FÍSICA		0.01.00.313.001	3.3.90.36.00	50.000,00			
OUTROS SERVIÇOS DE TERCEIROS - PESSOA JURÍDICA		0.01.00.313.001	3.3.90.39.00	40.000,00			
OBRIGAÇÕES TRIBUTÁRIAS E CONTRIBUTIVAS		0.01.00.313.001	3.3.90.47.00	15.000,00			
4 DESPESAS DE CAPIT						50.000,00	
4 INVESTIMENTOS					50.000,00		50.000,00
EQUIPAMENTOS E MATERIAL PERMANENTE		0.01.00.313.001	4.4.90.52.00	50.000,00			
FORTEALECIMENTO DAS AÇÕES E CAMPANHAS	08.243.0808.2107.0000						35.000,00
3 DESPESAS CORREN'						35.000,00	
3 OUTRAS DESPESAS CORRENTES					35.000,00		35.000,00
MATERIAL DE CONSUMO		0.01.00.313.001	3.3.90.30.00	15.000,00			
OUTROS SERVIÇOS DE TERCEIROS - PESSOA FÍSICA		0.01.00.313.001	3.3.90.36.00	10.000,00			
OUTROS SERVIÇOS DE TERCEIROS - PESSOA JURÍDICA		0.01.00.313.001	3.3.90.39.00	10.000,00			
IMPLEMENTAÇÃO DAS AÇÕES SOCIOEDUCATIVAS A CRIANÇA E ADOLESCENTE	08.243.0808.2108.0000						5.020.000,00
3 DESPESAS CORREN'						5.020.000,00	
3 OUTRAS DESPESAS CORRENTES					5.020.000,00		5.020.000,00
CONTRIBUIÇÕES		0.01.00.313.001	3.3.50.41.00	5.000.000,00			
MATERIAL DE CONSUMO		0.01.00.313.001	3.3.90.30.00	5.000,00			
OUTROS SERVIÇOS DE TERCEIROS - PESSOA FÍSICA		0.01.00.313.001	3.3.90.36.00	5.000,00			
OUTROS SERVIÇOS DE TERCEIROS - PESSOA JURÍDICA		0.01.00.313.001	3.3.90.39.00	10.000,00			
CONTRIBUIÇÃO AO PROGRAMA MUNICIPAL DE LIBERDADE ASSISTIDA E PRESTAÇÃO DE SERVIÇO COMUNITÁRIO	08.243.0808.2138.0000						10.000,00
3 DESPESAS CORREN'						10.000,00	
3 OUTRAS DESPESAS CORRENTES					10.000,00		10.000,00
CONTRIBUIÇÕES		0.01.00.313.001	3.3.50.41.00	10.000,00			
AÇÃO DA 1ª PRIMEIRA INFANCIA	08.243.0808.2183.0000						50.000,00
3 DESPESAS CORREN'						50.000,00	
3 OUTRAS DESPESAS CORRENTES					50.000,00		50.000,00
CONTRIBUIÇÕES		0.01.00.313.001	3.3.50.41.00	50.000,00			
INDENIZAÇÕES E RESTITUIÇÕES	28.846.0002.0007.0000						10.000,00
3 DESPESAS CORREN'						10.000,00	
3 OUTRAS DESPESAS CORRENTES					10.000,00		10.000,00
INDENIZAÇÕES E RESTITUIÇÕES		0.01.00.313.001	3.3.90.93.00	10.000,00			

*maquês*



# PREFEITURA DE LAGOA DO ITAENGA

Rua 21 de Abril, 01 - CNPJ:11097250/0001-08

Orçamento Programa - Exercício de 2024

Page 39

## QUADRO AUXILIAR DE DETALHAMENTO DA DESPESA

PODER	03	FUNDOS
ORGÃO	03	FUNDO MUNICIPAL DA CRIANÇA E DO ADOLESCENTE
UNIDADE	01	FUNDO MUNICIPAL DA CRIANÇA E DO ADOLESCENTE

Aplicacao Programada	Proj/Ativ	Finalidade	Categoria	Detalhada	TotalGrupo	Total Categ.	Total Func.
		F.R. - C.A.					
<b>TOTAL</b>							5.295.000,00

*massulis*



# PREFEITURA DE LAGOA DO ITAENGA

Rua 21 de Abril, 01 - CNPJ:11097250/0001-08

Orçamento Programa - Exercício de 2024

Page 40

## QUADRO AUXILIAR DE DETALHAMENTO DA DESPESA

PODER	03	FUNDOS							
ORGÃO	04	FUNDO MUNICIPAL DE APOIO AO DESENVOLVIMENTO MUNICIPAL - FEM							
UNIDADE	01	FUNDO MUNICIPAL DE APOIO AO DESENVOLVIMENTO MUNICIPAL - FEM							
Aplicacao Programada	Proj/Ativ	Finalidade	Categoria	Detalhada	TotalGrupo	Total Categ.	Total Func.		
		F.R. - C.A.							
AQUISIÇÃO DE EQUIPAMENTOS DESTINADO AO ATENDIMENTO À MULHER - FEM MULHER	08.244.0810.1056.0000						50.000,00		
4 DESPESAS DE CAPIT						50.000,00			
4 INVESTIMENTOS					50.000,00				
EQUIPAMENTOS E MATERIAL PERMANENTE		0.02.01.520.001	4.4.90.52.00	50.000,00					
CONSTRUÇÃO E/OU REPOSIÇÃO DE CALÇAMENTO, MEIO-FIO E RECAPEAMENTO ASFÁLTICO	15.451.1507.1050.0000						750.000,00		
4 DESPESAS DE CAPIT						750.000,00			
4 INVESTIMENTOS					750.000,00				
OBRAS E INSTALAÇÕES		0.02.01.520.001	4.4.90.51.00	750.000,00					
<b>TOTAL</b>							<b>800.000,00</b>		

*massel's*



# PREFEITURA DE LAGOA DO ITAENGA

Rua 21 de Abril, 01 - CNPJ:11097250/0001-08

Orçamento Programa - Exercício de 2024

Page 41

## QUADRO AUXILIAR DE DETALHAMENTO DA DESPESA

PODER	03	FUNDOS
ORGÃO	05	CONSELHO MUNICIPAL DA CRIANÇA E DO ADOLESCENTE
UNIDADE	01	CONSELHO MUNICIPAL DA CRIANÇA E DO ADOLESCENTE

Aplicacao Programada	Proj/Ativ	Finalidade F.R. - C.A.	Categoria	Detalhada	TotalGrupo	Total Categ.	Total Func.
CONSTRUÇÃO DA SEDE DO CMDCA/TUTELAR	08.243.0809.1067.0000						150.000,00
4 DESPESAS DE CAPIT						150.000,00	
4 INVESTIMENTOS					150.000,00		
OBRAS E INSTALAÇÕES		0.01.00.313.001	4.4.90.51.00	150.000,00			
MANUTENÇÃO DAS ATIVIDADES DO CONSELHO DE DIREITO DA CRIANÇA E ADOLESCENTE	08.243.0809.2110.0000						150.000,00
3 DESPESAS CORREN						140.000,00	
3 OUTRAS DESPESAS CORRENTES					140.000,00		
DIÁRIAS - CIVIL		0.01.00.313.001	3.3.90.14.00	10.000,00			
MATERIAL DE CONSUMO		0.01.00.313.001	3.3.90.30.00	15.000,00			
OUTROS SERVIÇOS DE TERCEIROS - PESSOA FÍSICA		0.01.00.313.001	3.3.90.36.00	50.000,00			
OUTROS SERVIÇOS DE TERCEIROS - PESSOA JURÍDICA		0.01.00.313.001	3.3.90.39.00	50.000,00			
OBRIGAÇÕES TRIBUTÁRIAS E CONTRIBUTIVAS		0.01.00.313.001	3.3.90.47.00	10.000,00			
INDENIZAÇÕES E RESTITUIÇÕES		0.01.00.313.001	3.3.90.93.00	5.000,00			
4 DESPESAS DE CAPIT						10.000,00	
4 INVESTIMENTOS					10.000,00		
EQUIPAMENTOS E MATERIAL PERMANENTE		0.01.00.313.001	4.4.90.52.00	10.000,00			
<b>TOTAL</b>							<b>300.000,00</b>

*M. Assili's*



# PREFEITURA DE LAGOA DO ITAENGA

Rua 21 de Abril, 01 - CNPJ:11097250/0001-08

Orçamento Programa - Exercício de 2024

Page 44

## QUADRO AUXILIAR DE DETALHAMENTO DA DESPESA

1506	REVITALIZANDO PRAÇAS E CANTEIROS	190.000,00
1507	FEM	750.000,00
1508	HABITAÇÃO POPULAR	20.000,00
1701	SANEAMENTO E ESGOTAMENTO SANITÁRIO	245.000,00
1801	EDUCAÇÃO AMBIENTAL	9.000,00
2001	MECANIZAÇÃO DA AGRICULTURA	363.000,00
2002	PROMOÇÃO DO ABASTECIMENTO E DA PECUÁRIA: MATADOUROS, AÇOUGUES E MERCADOS	66.000,00
2003	ÁGUA PARA TODOS	70.000,00
2501	ILUMINANDO NOSSA CIDADE	960.000,00
2601	OBRAS RODOVIÁRIAS	20.000,00
2701	ESPORTE PARA TODOS	685.000,00
2702	AVANÇANDO COM O ESPORTE	25.000,00
9999	RESERVA DE CONTIGÊNCIA	1.100.000,00
Total Geral:		109.200.000,00

*masseli's*