



PREFEITURA DE LAGOA DO ITAENGA
Rua 21 de Abril, 01 - CNPJ:11097250/0001-08

Orçamento Programa - Exercício de 2022

LEGISLAÇÃO DA RECEITA

(Inc. III, § 1º, Art.2º)

Código	Discriminação	Legislação	Detalle da Fonte
1000.00.0.0.00	RECEITAS CORRENTES		
1100.00.0.0.00	IMPOSTOS, TAXAS E CONTRIBUIÇÕES DE MELHORIA		
1110.00.0.0.00	IMPOSTOS		
1112.00.0.0.00	IMPOSTOS SOBRE O PATRIMÔNIO		
1112.50.0.0.00	IMPOSTO SOBRE A PROPRIEDADE PREDIAL E TERRITORIAL URBANA		
1112.50.0.1.00	IMPOSTO SOBRE A PROPRIEDADE PREDIAL E TERRITORIAL URBANA - P	Código Tributário do Município	Recursos Ordinários
1112.50.0.2.00	IMPOSTO SOBRE A PROPRIEDADE PREDIAL E TERRITORIAL URBANA - M	Código Tributário do Município	Recursos Ordinários
1112.50.0.3.00	IMPOSTO SOBRE A PROPRIEDADE PREDIAL E TERRITORIAL URBANA - D	Código Tributário do Município	Recursos Ordinários
1112.53.0.0.00	IMPOSTOS SOBRE TRANSMISSÃO "INTER VIVOS" DE BENS IMÓVEIS E D		
1112.53.0.1.00	IMPOSTOS SOBRE TRANSMISSÃO "INTER VIVOS" DE BENS IMÓVEIS E D	Art.156, inciso II da CF e Código Tributário do Município	Recursos Ordinários
1113.00.0.0.00	IMPOSTOS SOBRE A RENDA E PROVENTOS DE QUALQUER NATUREZA		
1113.03.0.0.00	IMPOSTO SOBRE A RENDA - RETIDO NA FONTE		
1113.03.1.0.00	IMPOSTO SOBRE A RENDA - RETIDO NA FONTE - TRABALHO		
1113.03.1.1.00	IMPOSTO SOBRE A RENDA - RETIDO NA FONTE - TRABALHO - PRINCIP	Art. 158, inciso I da Constituição Federal	Recursos Ordinários
1113.03.4.0.00	IMPOSTO SOBRE A RENDA - RETIDO NA FONTE - OUTROS RENDIMENTOS		
1113.03.4.1.00	IMPOSTO SOBRE A RENDA - RETIDO NA FONTE - OUTROS RENDIMENTOS	Art. 158, inciso I da Constituição Federal	Recursos Ordinários
1114.00.0.0.00	IMPOSTOS SOBRE A PRODUÇÃO E CIRCULAÇÃO DE MERCADORIAS E SERV		
1114.51.0.0.00	IMPOSTOS SOBRE SERVIÇOS		
1114.51.1.0.00	IMPOSTO SOBRE SERVIÇOS DE QUALQUER NATUREZA - ISSQN		
1114.51.1.1.00	IMPOSTO SOBRE SERVIÇOS DE QUALQUER NATUREZA - ISSQN - PRINCI	Art.156, inciso III da CF, e Código Tributário do Município	Recursos Ordinários
1114.51.1.1.01	IMPOSTO SOBRE SERVIÇOS DE QUALQUER NATUREZA - SIMPLES NACION	Art.156, inciso III da CF, e Código Tributário do Município	Recursos Ordinários
1114.51.1.2.00	IMPOSTO SOBRE SERVIÇOS DE QUALQUER NATUREZA - ISSQN - MULTAS	Código Tributário do Município	Recursos Ordinários
1114.51.1.3.00	IMPOSTO SOBRE SERVIÇOS DE QUALQUER NATUREZA - ISSQN - DÍVIDA	Código Tributário do Município	Recursos Ordinários
1120.00.0.0.00	TAXAS		
1121.00.0.0.00	TAXAS PELO EXERCÍCIO DO PODER DE POLÍCIA		
1121.01.0.0.00	TAXAS DE INSPEÇÃO, CONTROLE E FISCALIZAÇÃO		
1121.01.0.1.01	TAXAS DE LICENÇA DE FUNC DE ESTABELECIMENTO COMERCIAL, INSDU	Código Tributário do Município	Recursos Ordinários
1121.01.0.1.02	TAXAS DE APREENSÃO, DEPOSITOS OU LIBERAÇÕES DE ANIMAIS	Código Tributário do Município	Recursos Ordinários
1121.01.0.1.03	TAXAS DE FUNC. DE ESTABELECIMENTO EM HORARIO ESPECIAL	Código Tributário do Município	Recursos Ordinários
1121.01.0.1.04	TAXA DE UTILIZAÇÃO DE ÁREA DE DOMÍNIO PÚBLICO	Código Tributário do Município	Recursos Ordinários
1121.01.0.1.05	TAXA PARA EXECUÇÃO DE OBRAS	Código Tributário do Município	Recursos Ordinários

mgabrilis



PREFEITURA DE LAGOA DO ITAENGA
Rua 21 de Abril, 01 - CNPJ:11097250/0001-08

Orçamento Programa - Exercício de 2022

LEGISLAÇÃO DA RECEITA

(Inc. III, § 1º, Art.2º)

Código	Discriminação	Legislação	Detalle da Fonte
1121.50.0.0.0.0	TAXA DE FISCALIZAÇÃO DE VIGILANCIA SANITARIA		
1121.50.0.1.00	TAXA DE FISCALIZAÇÃO DE VIGILANCIA SANITARIA - PRINCIPAL	Código Tributário do Município	Receltas de Impostos e de Transferência de Impostos - Saúde
1122.00.0.0.0.0	TAXAS PELA PRESTAÇÃO DE SERVIÇOS		
1122.01.0.0.0.0	TAXAS PELA PRESTAÇÃO DE SERVIÇOS EM GERAL		
1122.01.0.1.01	TAXA DE CEMITÉRIOS	Código Tributário do Município	Recursos Ordinários
1122.01.0.1.02	TAXAS DE SERVIÇOS ADMINISTRATIVOS	Código Tributário do Município	Recursos Ordinários
1200.00.0.0.0.0	CONTRIBUIÇÕES		
1240.00.0.0.0.0	CONTRIBUIÇÃO PARA O CUSTEIO DO SERVIÇO DE ILUMINAÇÃO PÚBLICA		
1241.00.0.0.0.0	CONTRIBUIÇÃO PARA O CUSTEIO DO SERVIÇO DE ILUMINAÇÃO PÚBLICA		
1241.50.0.0.0.0	CONTRIBUIÇÃO PARA O CUSTEIO DO SERVIÇO DE ILUMINAÇÃO PÚBLICA		
1241.50.0.1.00	CONTRIBUIÇÃO PARA O CUSTEIO DO SERVIÇO DE ILUMINAÇÃO PÚBLICA	Art.149 da Constituição Federal	Recursos Ordinários
1300.00.0.0.0.0	RECEITA PATRIMONIAL		
1320.00.0.0.0.0	VALORES MOBILIÁRIOS		
1321.00.0.0.0.0	JUROS E CORREÇÕES MONETÁRIAS		
1321.01.0.0.0.0	REMUNERAÇÃO DE DEPOSITOS BANCÁRIOS		
1321.01.0.1.01	REMUNERAÇÃO DE DEPOSITOS BANCÁRIOS - PM		
1321.01.0.1.02	REMUNERAÇÃO DE DEPOSITOS BANCÁRIOS VINCULADOS - FUNDEB	Legislação Especifica	Recursos Ordinários
1321.01.0.1.03	REMUNERAÇÃO DE DEPOSITOS BANCÁRIOS VINCULADO - FMS	Legislação Especifica	Transferências do FUNDEB - Entrada de Recursos
1321.01.0.1.04	REMUNERAÇÃO DE DEPOSITOS BANCÁRIOS VINCULADOS - FMS	Legislação Especifica	Transferências Fundo a Fundo de Recursos do SUS proventen
1321.01.0.1.07	REMUNERAÇÃO DE DEPOSITOS BANCÁRIOS VINCULADOS - QSE	Legislação Especifica	Transferência de Recursos do Fundo Nacional de Assistência :
1321.01.0.1.08	REMUNERAÇÃO DE DEPOSITOS BANCÁRIOS VINCULADOS - PDDE	Legislação Especifica	Transferência do Salário- Educação
1321.01.0.1.09	REMUNERAÇÃO DE DEPOSITOS BANCÁRIOS VINCULADOS - PNAE	Legislação Especifica	Transferências de Recursos do FNDE Referentes ao Programe
1321.01.0.1.10	REMUNERAÇÃO DE DEPOSITOS BANCÁRIOS VINCULADOS - PNAE	Legislação Especifica	Transferências de Recursos do FNDE Referentes ao Programe
1321.01.0.1.11	REMUNERAÇÃO DE DEPOSITOS BANCÁRIOS VINCULADOS - COMDICA	Legislação Especifica	Transferências de Recursos do FNDE Referentes ao Programe
1321.01.0.1.12	REMUNERAÇÃO DE DEPOSITOS BANCÁRIOS VINCULADOS - FUNDICA	Legislação Especifica	Recursos Ordinários
1321.01.0.1.13	REMUNERAÇÃO DE DEPOSITOS BANCÁRIOS VINCULADOS - LEI ALDIR BL	Legislação Especifica	Recursos Ordinários
1321.01.0.1.14	REMUNERAÇÃO DE DEP. BANCÁRIOS NÃO VINCULADOS - PM	Legislação Especifica	Recursos Ordinários
1321.01.0.1.15	REMUNERAÇÃO DE DEP. BANCÁRIOS NÃO VINCULADOS - FMS	Legislação Especifica	Recursos Ordinários
1321.01.0.1.16	REMUNERAÇÃO DE DEP. BANCÁRIOS NÃO VINCULADOS - FMS	Legislação Especifica	Receltas de Impostos e de Transferência de Impostos - Saúde
1700.00.0.0.0.0	TRANSFERÊNCIAS CORRENTES	Legislação Especifica	Recursos Ordinários
1710.00.0.0.0.0	TRANSFERÊNCIAS DA UNIBO E DE SUAS ENTIDADES		
1711.00.0.0.0.0	TRANSFERÊNCIAS DECORRENTES DE PARTICIPAÇÃO NA RECEITA DA UNI		

mgatulus



PREFEITURA DE LAGOA DO ITAENGA
Rua 21 de Abril, 01 - CNPJ:11097250/0001-08

Orçamento Programa - Exercício de 2022

LEGISLAÇÃO DA RECEITA

(Inc. III, § 1º, Art.2º)

Codigo	Discriminação	Legislação	Detalle da Fonte
1711.51.0.0.0	COTA-PARTE DO FUNDO DE PARTICIPAÇÃO DOS MUNICIPIOS - FPM		
1711.51.1.0.0	COTA-PARTE DO FUNDO DE PARTICIPAÇÃO DOS MUNICIPIOS - COTA ME		
1711.51.1.1.0	COTA-PARTE DO FUNDO DE PARTICIPAÇÃO DOS MUNICIPIOS - COTA ME	Art.159, alínea "b" da Constituição Federal	Recursos Ordinários
1711.51.2.0.0	COTA-PARTE DO FUNDO DE PARTICIPAÇÃO DO MUNICIPIOS - 1% COTA		
1711.51.2.1.0	COTA-PARTE DO FUNDO DE PARTICIPAÇÃO DO MUNICIPIOS - 1% COTA	Art.159, alínea "d" da Constituição Federal	Recursos Ordinários
1711.51.3.0.0	COTA-PARTE DO FUNDO DE PARTICIPAÇÃO DO MUNICIPIOS - 1% COTA		
1711.51.3.1.0	COTA-PARTE DO FUNDO DE PARTICIPAÇÃO DO MUNICIPIOS - 1% COTA	Art.159, alínea "e" da Constituição Federal	Recursos Ordinários
1711.52.0.0.0	COTA-PARTE DO IMPOSTO SOBRE A PROPRIEDADE TERRITORIAL RURAL		
1711.52.0.1.0	COTA-PARTE DO IMPOSTO SOBRE A PROPRIEDADE TERRITORIAL RURAL	Art.159 da Constituição Federal	Recursos Ordinários
1712.00.0.0.0	TRANSFERÊNCIAS DAS COMPENSAÇÕES FINANCEIRAS PELA EXPLORAÇÃO		
1712.51.0.0.0	COTA-PARTE DA COMPENSAÇÃO FINANCEIRA PELA EXPLORAÇÃO DE RECL		
1712.51.0.1.0	CFM - DEPARTAMENTO NACIONAL DE PRODUTOS MINERAL	Art. 20, § 1º da Constituição Federal	Recursos Ordinários
1712.52.0.0.0	COTA-PARTE DA COMPENSAÇÃO FINANCEIRA PELA PRODUÇÃO DE PETRÓL		
1712.52.4.0.0	COTA-PARTE DO FUNDO ESPECIAL DO PETRÓLEO - FEP		
1712.52.4.1.0	COTA-PARTE DO FUNDO ESPECIAL DO PETRÓLEO - FEP - PRINCIPAL	Lei nº 9.478/97	Recursos Ordinários
1713.00.0.0.0	TRANSFERÊNCIAS DE RECURSOS DO SISTEMA ÚNICO DE SAÚDE - SUS		
1713.50.0.0.0	TRANSFERÊNCIAS DE RECURSOS DO SISTEMA ÚNICO DE SAÚDE - SUS -		
1713.50.1.0.0	TRANSFERÊNCIAS DE RECURSOS DO BLOCO DE MANUTENÇÃO DAS AÇÕES		
1713.50.1.1.0	PACS - PROGRAMA AGENTES COMUNITÁRIOS DE SAÚDE		
1713.50.1.1.02	INCENTIVO FINANC. DA APS - DESEMPENHO	Art. 198 da Constituição Federal, Art. 77 do ADCT e Portaria nº 2.979/2019	Transferências Fundo a Fundo de Recursos do SUS provenientes
1713.50.1.1.03	INCENTIVO FINANC. DA APS - CAP, PONDERADA	Art. 198 da Constituição Federal, Art. 77 do ADCT e Portaria nº 2.979/2019	Transferências Fundo a Fundo de Recursos do SUS provenientes
1713.50.1.1.04	INCENTIVO PARA AÇÕES ESTRATÉGICAS	Art. 198 da Constituição Federal, Art. 77 do ADCT e Portaria nº 2.979/2019	Transferências Fundo a Fundo de Recursos do SUS provenientes
1713.50.1.1.05	TRANSF. RECURSOS ATENÇÃO PRIMÁRIA-CORONAVIRUS	Art. 198 da Constituição Federal, Art. 77 do ADCT e Portaria nº 2.979/2019	Transferências Fundo a Fundo de Recursos do SUS provenientes
1713.50.1.1.06	TRANSF. RECURSOS ATENÇÃO PRIMÁRIA - INCREMENTO TEMPORÁRIO	Art. 198 da Constituição Federal, Art. 77 do ADCT e Portaria nº 2.979/2019	Transferências Fundo a Fundo de Recursos do SUS provenientes
1713.50.2.0.0	TRANSFERÊNCIAS DE RECURSOS DO BLOCO DE MANUTENÇÃO DAS AÇÕES		
1713.50.2.1.0	TRANSF. DE RECURSOS ATENÇÃO ESPECIALIZADA-PROCEDIMENTOS NO I	Art. 198 da Constituição Federal, Art. 77 do ADCT e Portaria nº 3992/2017	Transferências Fundo a Fundo de Recursos do SUS provenientes
1713.50.2.1.02	TRANSF. DE RECURSOS ATENÇÃO ESPECIALIZADA- SAMU	Art. 198 da Constituição Federal, Art. 77 do ADCT e Portaria nº 3992/2017	Transferências Fundo a Fundo de Recursos do SUS provenientes
1713.50.2.1.03	TRANSF. RECURSOS ATENÇÃO ESPECIALIZADA - INCREMENTO TEMPORAR	Art. 198 da Constituição Federal, Art. 77 do ADCT e Portaria nº 3992/2017	Transferências Fundo a Fundo de Recursos do SUS provenientes
1713.50.3.0.0	TRANSFERÊNCIAS DE RECURSOS DO BLOCO DE MANUTENÇÃO DAS AÇÕES		

Magnus Silva



PREFEITURA DE LAGOA DO ITAENGA
Rua 21 de Abril, 01 - CNPJ:11097250/0001-08

Orçamento Programa - Exercício de 2022

LEGISLAÇÃO DA RECEITA
(Inc. III, § 1º, Art.2º)

Código	Discriminação	Legislação	Detalhe da Fonte
1713.50.3.1.01	TRANSF. DE RECURSOS DO SUS-INCENTIVO FINANC. VIGILÂNCIA SANI	Art. 198 da Constituição Federal, Art. 77 do ADCT e Portaria nº 2.687/2020	Transferências Fundo a Fundo de Recursos do SUS provenientes
1713.50.3.1.02	TRANSF. DE RECURSOS DO SUS-INCENTIVO FINANC. AGENTE DE COMBATA	Art. 198 da Constituição Federal, Art. 77 do ADCT e Portaria de Consolidação nº 6/2017	Transferências Fundo a Fundo de Recursos do SUS provenientes
1713.50.3.1.03	TRANSF. DE RECURSOS DO SUS-INCENTIVO FINANC. VIGILÂNCIA EM S	Art. 198 da Constituição Federal, Art. 77 do ADCT e Portaria GMMS nº 49/2021	Transferências Fundo a Fundo de Recursos do SUS provenientes
1713.50.4.0.00	TRANSFERÊNCIAS DE RECURSOS DO BLOCO DE MANUTENÇÃO DAS AÇÕES		
1713.50.4.1.01	TRANSF. DE RECURSOS DO SUS - ASSISTÊNCIA FARMACEUTICA BÁSICA	Art. 198 da Constituição Federal, Art. 77 do ADCT e Portaria de Consolidação nº 6/2017	Transferências Fundo a Fundo de Recursos do SUS provenientes
1714.00.0.0.00	TRANSFERÊNCIAS DE RECURSOS DO FUNDO NACIONAL DO DESENVOLVIM		
1714.50.0.0.00	TRANSFERÊNCIAS DO SALÁRIO-EDUCAÇÃO		
1714.50.0.1.00	TRANSFERÊNCIAS DO SALÁRIO-EDUCAÇÃO - PRINCIPAL	Art. 212 da Constituição Federal e Lei nº 10.832/2003	Transferência do Salário- Educação
1714.51.0.0.00	TRANSFERÊNCIAS DIRETAS DO FNDE REFERENTES AO PROGRAMA DINHE		
1714.51.0.1.00	TRANSFERÊNCIAS DIRETAS DO FNDE REFERENTES AO PROGRAMA DINHE	Art. 212 da Constituição Federal e Lei nº 11.947/2009	Transferências de Recursos do FNDE Referentes ao Programa
1714.52.0.0.00	TRANSFERÊNCIAS REFERENTES AO PROGRAMA NACIONAL DE ALIMENTAÇ		
1714.52.0.1.00	TRANSFERÊNCIAS REFERENTES AO PROGRAMA NACIONAL DE ALIMENTAÇ	Art. 212 da Constituição Federal e Lei nº 11.947/2009	Transferências de Recursos do FNDE Referentes ao Programa
1714.53.0.0.00	TRANSFERÊNCIAS REFERENTES AO PROGRAMA NACIONAL DE APOIO AO		
1714.53.0.1.00	TRANSFERÊNCIAS REFERENTES AO PROGRAMA NACIONAL DE APOIO AO	Lei nº 10.880/2004	Transferências de Recursos do FNDE Referentes ao Programa
1714.99.0.0.00	OUTRAS TRANSFERÊNCIAS DIRETAS DO FUNDO NACIONAL DO DESENVOL		
1714.99.0.1.01	OUTRAS TRANSFERÊNCIAS DO FNDE - PRINCIPAL	Legislação Específica	Outras Transferências de Recursos do FNDE
1715.00.0.0.00	TRANSFERÊNCIAS DE RECURSOS DE COMPLEMENTAÇÃO DA UNIÃO AO FU		
1715.00.0.0.00	TRANSFERÊNCIAS DE RECURSOS DE COMPLEMENTAÇÃO DA UNIÃO AO FU		
1715.00.0.1.00	TRANSFERÊNCIAS DE RECURSOS DE COMPLEMENTAÇÃO DA UNIÃO AO FU	Lei nº 14.113/2020	Transferências do FUNDEB - Complementação da União - Ent
1716.00.0.0.00	TRANSFERÊNCIAS DE RECURSOS DO FUNDO NACIONAL DE ASSISTÊNCIA		
1716.50.0.0.00	TRANSFERÊNCIAS DE RECURSOS DO FUNDO NACIONAL DE ASSISTÊNCIA		
1716.50.0.1.01	TRANSFERÊNCIAS DE RECURSOS DO FNAS - CRAS		
1716.50.0.1.02	TRANSFERÊNCIAS DE RECURSOS DO FNAS - CREAS	Art. 195 da Constituição Federal, LOAS Lei nº 8.742/83 e Lei nº 14.176/2021	Transferência de Recursos do Fundo Nacional de Assistência
1716.50.0.1.03	TRANSFERÊNCIAS DE RECURSOS DO FNAS - SCFV	Art. 195 da Constituição Federal, LOAS Lei nº 8.742/83 e Lei nº 14.176/2021	Transferência de Recursos do Fundo Nacional de Assistência
1716.50.0.1.04	TRANSFERÊNCIAS DE RECURSOS DO FNAS - IGDBF	Art. 195 da Constituição Federal, LOAS Lei nº 8.742/83 e Lei nº 14.176/2021	Transferência de Recursos do Fundo Nacional de Assistência
1716.50.0.1.05	TRANSFERÊNCIAS DE RECURSOS DO FNAS - PROGRAMA PRIMEIRA INFAN	Art. 195 da Constituição Federal, LOAS Lei nº 8.742/83 e Lei nº 14.176/2021	Transferência de Recursos do Fundo Nacional de Assistência
1716.50.0.1.06	TRANSFERÊNCIAS DE RECURSOS DO FNAS - MEDIA COMPLEX - MSE	Art. 195 da Constituição Federal, LOAS Lei nº 8.742/83 e Lei nº 14.176/2021	Transferência de Recursos do Fundo Nacional de Assistência

magasins



PREFEITURA DE LAGOA DO ITAENGA
Rua 21 de Abril, 01 - CNPJ:11097250/0001-08

Orçamento Programa - Exercício de 2022

LEGISLAÇÃO DA RECEITA
(Inc. III, § 1º, Art.2º)

Quadro 11
Página 5

Código	Discriminação	Legislação	Detalhe da Fonte
1719.00.0.0.00	OUTRAS TRANSFERÊNCIAS DE RECURSOS DA UNIÃO E DE SUAS ENTIDAD	nº 8.742/93 e Lei nº 14.176/2021	
1719.99.0.0.00	OUTRAS TRANSFERÊNCIAS DE RECURSOS DA UNIÃO E DE SUAS ENTIDAD		
1719.99.0.1.01	OUTRAS TRANSFERÊNCIAS DE RECURSOS DA UNIÃO - PRINCIPAL	Legislação Específica	Recursos Ordinários
1719.99.0.1.02	OUTRAS TRANSFERÊNCIAS DE RECURSOS DA UNIÃO - ADO-LC 176/2020	Legislação Específica	Recursos Ordinários
1720.00.0.0.00	TRANSFERÊNCIAS DOS ESTADOS E DO DISTRITO FEDERAL E DE SUAS E		
1721.00.0.0.00	PARTICIPAÇÃO NA RECEITA DOS ESTADOS E DISTRITO FEDERAL		
1721.50.0.0.00	COTA-PARTE DO ICMS		
1721.50.0.1.00	COTA-PARTE DO ICMS - PRINCIPAL	Art.158, inciso IV da Constituição Federal	Recursos Ordinários
1721.51.0.0.00	COTA-PARTE DO IPVA		
1721.51.0.1.00	COTA-PARTE DO IPVA - PRINCIPAL	Art.158, inciso III da Constituição Federal	Recursos Ordinários
1721.52.0.0.00	COTA-PARTE DO IPI - MUNICIPIOS		
1721.52.0.1.00	COTA-PARTE DO IPI - MUNICIPIOS - PRINCIPAL	Art.158, inciso II da Constituição Federal	Recursos Ordinários
1721.53.0.0.00	COTA-PARTE DA CONTRIBUIÇÃO DE INTERVENÇÃO NO DOMINIO ECONÔMI		
1721.53.0.1.00	COTA-PARTE DA CONTRIBUIÇÃO DE INTERVENÇÃO NO DOMINIO ECONÔMI	Art.159, inciso III da Constituição Federal	Recursos Ordinários
1723.00.0.0.00	TRANSFERÊNCIAS DE RECURSOS DO SISTEMA ÚNICO DE SAÚDE - SUS		
1723.50.0.0.00	TRANSFERÊNCIAS DE RECURSOS DO SISTEMA ÚNICO DE SAÚDE - SUS		
1723.50.0.1.01	TRANSFERÊNCIAS DE RECURSOS DO SUS ESTADO - FARMÁCIA BÁSICA	Legislação Específica	Transferências Fundo a Fundo de Recursos do SUS provenientes
1723.50.0.1.02	TRANSFERÊNCIAS DE RECURSOS ESTADO P/ ENFRENTAMENTO DO CORO	Legislação Específica	Transferências de recursos Estaduais vinculados ao combate à
1723.50.0.1.03	TRANSFERÊNCIAS DE RECURSOS DO SUS ESTADO - ATENÇÃO BÁSICA	Legislação Específica	Transferências Fundo a Fundo de Recursos do SUS provenientes
1724.00.0.0.00	TRANSFERÊNCIAS DE CONVÊNIOS DOS ESTADOS E DF E DE SUAS ENTID		
1724.99.0.0.00	OUTRAS TRANSFERÊNCIAS DE CONVÊNIOS DOS ESTADOS E DF E DE SUA		
1724.99.0.1.01	OUTRAS TRANSFERÊNCIAS DE CONVÊNIOS DOS ESTADOS - FIAS	Legislação Específica	Outros Recursos Vinculados à Assistência Social
1729.00.0.0.00	OUTRAS TRANSFERÊNCIAS DOS ESTADOS E DISTRITO FEDERAL		
1729.51.0.0.00	TRANSFERÊNCIAS DE ESTADOS DESTINADAS À ASSISTÊNCIA SOCIAL		
1729.51.0.1.01	TRANSF DE ESTADOS DESTINADAS À ASSISTÊNCIA SOCIAL - PAIF	Legislação Específica	Outros Recursos Vinculados à Assistência Social
1729.52.0.0.00	TRANSFERÊNCIAS DE RECURSOS DESTINADOS A PROGRAMAS DE EDUCA		
1729.52.0.1.01	TRANSFERÊNCIAS DE RECURSOS DESTINADOS A EDUCAÇÃO-PETE	Lei Estadual nº 13.463/2008	Outros Recursos Vinculados à Educação
1740.00.0.0.00	TRANSFERÊNCIAS DE INSTITUIÇÕES PRIVADAS		
1741.00.0.0.00	TRANSFERÊNCIAS DE INSTITUIÇÕES PRIVADAS		
1741.99.0.0.00	OUTRAS TRANSFERÊNCIAS DE INSTITUIÇÕES PRIVADAS		
1741.99.0.1.01	OUTRAS TRANSFERÊNCIAS DE INSTITUIÇÕES PRIVADAS - FMDCA	Legislação Específica	Recursos Ordinários

M. G. S. S. S. S. S.



PREFEITURA DE LAGOA DO ITAENGA
Rua 21 de Abril, 01 - CNPJ:11097250/0001-08

Orçamento Programa - Exercício de 2022

LEGISLAÇÃO DA RECEITA
(Inc. III, § 1º, Art.2º)

Quadro 11
Página 6

Código	Discriminação	Legislação	Detalle da Fonte
1750.00.0.0.00	TRANSFERÊNCIAS DE OUTRAS INSTITUIÇÕES PÚBLICAS		
1751.00.0.0.00	TRANSFERÊNCIAS DE RECURSOS DO FUNDO DE MANUTENÇÃO E DESENVOLVIMENTO		
1751.50.0.0.00	TRANSFERÊNCIAS DE RECURSOS DO FUNDO DE MANUTENÇÃO E DESENVOLVIMENTO		
1751.50.0.1.00	TRANSFERÊNCIAS DE RECURSOS DO FUNDO DE MANUTENÇÃO E DESENVOLVIMENTO Lei nº 14.113/2020		Transferências do FUNDEB - Entrada de Recursos
1790.00.0.0.00	DEMAIS TRANSFERÊNCIAS CORRENTES		
1791.00.0.0.00	TRANSFERÊNCIAS DE PESSOAS FÍSICAS		
1791.01.0.0.00	TRANSFERÊNCIAS DE PESSOAS FÍSICAS PARA ÓRGÃOS E ENTIDADES DA ADMINISTRAÇÃO PÚBLICA		
1791.01.0.1.01	TRANSFERÊNCIAS PESSOA FÍSICA - FMDCA	Legislação Específica	Recursos Ordinários
1900.00.0.0.00	OUTRAS RECEITAS CORRENTES		
1920.00.0.0.00	INDENIZAÇÕES, RESTITUIÇÕES E RESSARCIMENTOS		
1922.00.0.0.00	RESTITUIÇÕES		
1922.99.0.0.00	OUTRAS RESTITUIÇÕES		
1922.99.0.1.00	OUTRAS RESTITUIÇÕES - PRINCIPAL		
2000.00.0.0.00	RECEITAS DE CAPITAL		
2100.00.0.0.00	OPERAÇÕES DE CRÉDITO		
2110.00.0.0.00	OPERAÇÕES DE CRÉDITO - MERCADO INTERNO		
2112.00.0.0.00	OPERAÇÕES DE CRÉDITO CONTRATUAIS - MERCADO INTERNO		
2112.52.0.0.00	OPERAÇÕES DE CRÉDITO INTERNAS PARA PROGRAMAS DE SANEAMENTO	Legislação Específica	Recursos Ordinários
2112.52.0.1.00	OPERAÇÕES DE CRÉDITO INTERNAS PARA PROGRAMAS DE SANEAMENTO		
2200.00.0.0.00	ALIENAÇÃO DE BENS		
2220.00.0.0.00	ALIENAÇÃO DE BENS IMÓVEIS		
2221.00.0.0.00	ALIENAÇÃO DE BENS IMÓVEIS		
2221.01.0.0.00	ALIENAÇÃO DE BENS IMÓVEIS		
2221.01.0.1.00	ALIENAÇÃO DE BENS IMÓVEIS - PRINCIPAL		
2400.00.0.0.00	TRANSFERÊNCIAS DE CAPITAL		
2410.00.0.0.00	TRANSFERÊNCIAS DA UNIBO E DE SUAS ENTIDADES	Legislação Específica	Recursos de Alienação de Bens/Ativos
2411.00.0.0.00	TRANSFERÊNCIAS DE RECURSOS DO SISTEMA ÚNICO DE SAÚDE - SUS		
2411.51.0.0.00	TRANSFERÊNCIAS DE RECURSOS DO SISTEMA ÚNICO DE SAÚDE - SUS -		
2411.51.1.0.00	TRANSFERÊNCIAS DE RECURSOS DO BLOCO DE ESTRUTURAÇÃO DA REDE DE ATENÇÃO BÁSICA EM SAÚDE - ACADÊMIA SAÚDE	Legislação Específica	Transferências Fundo a Fundo de Recursos do SUS provenientes
2411.51.1.1.01	ESTRUTURAÇÃO DA ATENÇÃO BÁSICA EM SAÚDE - ACADÊMIA SAÚDE		
2411.51.1.1.02	ESTRUTURAÇÃO DA ATENÇÃO ESPECIALIZADA EM SAÚDE	Legislação Específica	Transferências Fundo a Fundo de Recursos do SUS provenientes
2412.00.0.0.00	TRANSFERÊNCIAS DE RECURSOS DO FUNDO NACIONAL DO DESENVOLVIMENTO		

M. G. S. S. S.



PREFEITURA DE LAGOA DO ITAENGA
Rua 21 de Abril, 01 - CNPJ:11097250/0001-08

Orçamento Programa - Exercício de 2022

LEGISLAÇÃO DA RECEITA
(Inc. III, § 1º, Art.2º)

Quadro 11
Página 7

Código	Discriminação	Legislação	Detalle da Fonte
2412.50.0.0.00	TRANSFERÊNCIAS DE RECURSOS DESTINADOS A PROGRAMAS DE EDUCAC		
2412.50.9.0.00	OUTRAS TRANSFERÊNCIAS DESTINADAS A PROGRAMAS DE EDUCAÇÃO		
2412.50.9.1.00	OUTRAS TRANSFERÊNCIAS DESTINADAS A PROGRAMAS DE EDUCAÇÃO - F	Legislação Específica	Transferências de Convênios ou de Contratos de Repasse vinc
2414.00.0.0.00	TRANSFERÊNCIAS DE CONVÊNIOS DA UNIBO E DE SUAS ENTIDADES		
2414.99.0.0.00	OUTRAS TRANSFERÊNCIAS DE CONVÊNIOS DA UNIBO E DE SUAS ENTIDA		
2414.99.0.1.01	OUTRAS TRANSFERÊNCIAS DE CONVÊNIOS DA UNIBO - PM	Legislação Específica	Outras Transferências de Convênios ou Contratos de Repasse
2420.00.0.0.00	TRANSFERÊNCIAS DOS ESTADOS E DO DISTRITO FEDERAL E DE SUAS E		
2422.00.0.0.00	TRANSFERÊNCIAS DE CONVÊNIOS DOS ESTADOS E DF E DE SUAS ENTID		
2422.99.0.0.00	OUTRAS TRANSFERÊNCIAS DE CONVÊNIOS DOS ESTADOS E DF E DE SUA		
2422.99.0.1.01	OUTRAS TRANSFERÊNCIAS DE CONVÊNIOS DOS ESTADOS - FMS	Legislação Específica	Transferências Fundo a Fundo de Recursos do SUS provenientes
2422.99.0.1.02	OUTRAS TRANSFERÊNCIAS DE CONVÊNIOS DOS ESTADOS - FEM	Legislação Específica	Outras Transferências de Convênios ou Contratos de Repasse
9000.00.0.0.00	(R) DEDUÇÕES DA RECEITA		
9500.00.0.0.00	(R) DEDUÇÕES DO FUNDEB		
9510.00.0.0.01	(R) DEDUÇÕES DO FUNDEB - FPM		
9510.00.0.0.02	(R) DEDUÇÕES DO FUNDEB - ITR	Art.159 da CF e Lei Federal Nº 14.113/2020	Recursos Ordinários
9510.00.0.0.03	(R) DEDUÇÕES DO FUNDEB - ICMS ESTADO	Art.158 da CF e Lei Federal Nº 14.113/2020	Recursos Ordinários
9510.00.0.0.04	(R) DEDUÇÕES DO FUNDEB - IPVA	Art.155 da CF e Lei Federal Nº 14.113/2020	Recursos Ordinários
9510.00.0.0.05	(R) DEDUÇÕES DO FUNDEB - IPI	Art.153 da CF e Lei Federal Nº 14.113/2020 Art.155 da CF e Lei Federal Nº 14.113/2020	Recursos Ordinários Recursos Ordinários

mgasilva



PREFEITURA DE LAGOA DO ITAENGA
Rua 21 de Abril, 01 - CNPJ:11097250/0001-08

Orçamento Programa - Exercício de 2022

LAGOA DE ITAENGA

ANÁLISE DE APLICAÇÃO NA SAÚDE

Quadro 16
Página 1

RECEITAS RESULTANTE DE IMPOSTOS (Caput do art. 212 da Constituição)

1. RECEITAS DE IMPOSTOS

1.1 - Receita Resultante do Imposto sobre a Propriedade Predial e Territorial Urbana - IPTU

	Previsão	Obrig.(15%)
1.1.1 - IPTU	2.760.000,00	414.000,00
1.1.2 - Multas, Juros de Mora, Dívida Ativa e Outros Encargos do IPTU	85.000,00	12.750,00
1.2 - Receitas Resultante do Imposto sobre Transmissão Inter Vivos - ITBI	50.000,00	7.500,00
1.2.1 - ITBI	35.000,00	5.250,00
1.2.2 - Multas, Juros de Mora, Dívida Ativa e Outros Encargos do ITBI	10.000,00	1.500,00
1.3 - Receitas Resultante do Imposto sobre Serviços de Qualquer Natureza - ISS	10.000,00	1.500,00
1.3.1 - ISS	0,00	0,00
1.3.2 - Multas, Juros de Mora, Dívida Ativa e Outros Encargos do ISS	660.000,00	99.000,00
1.4 - Receitas Resultante do Imposto de Renda Retido na Fonte - IRRF	650.000,00	97.500,00
2. RECEITAS DE TRANSFERÊNCIAS CONSTITUCIONAIS E LEGAIS	10.000,00	1.500,00
2.1 - Cota-Parte FPM	2.005.000,00	300.750,00
2.2 - Cota-Parte ITR	33.055.000,00	4.958.250,00
2.3 - Cota-Parte IPVA	24.000.000,00	3.600.000,00
2.4 - Cota-Parte ICMS	5.000,00	750,00
2.5 - Cota-Parte IPI-Exportação	2.000.000,00	300.000,00
2.6 - Compensação Financeiras Provenientes de Impostos e Transf. Constitucionais	7.000.000,00	1.050.000,00
2.6.1 - Desoneração ICMS (LC 87/96)	50.000,00	7.500,00
2.6.2 - Outras	0,00	0,00
3 - TOTAL DAS RECEITAS RESULTANTES DE IMPOSTOS E TRANSFERÊNCIAS CONSTITUCIONAIS E LEGAIS = (1 + 2)	0,00	0,00
	35.815.000,00	5.372.250,00

4. DESPESAS COM AÇÕES E SERVIÇOS PÚBLICOS DE SAÚDE (ASPS) - POR SUBFUNÇÃO E CATEGORIA ECONÔMICA

4.1 - ATENÇÃO BÁSICA

4.1.1 - Despesas Correntes	Fixado	1.987.000,00
4.1.2 - Despesas de Capital	1.987.000,00	
4.2 - ASSISTÊNCIA HOSPITALAR E AMBULATORIAL	40.000,00	

4.2 - ASSISTÊNCIA HOSPITALAR E AMBULATORIAL

4.2.1 - Despesas Correntes	3.205.000,00	
4.2.2 - Despesas de Capital	3.080.000,00	
4.3 - SUPORTE PROFILÁTICO E TERAPÊUTICO	125.000,00	

4.3 - SUPORTE PROFILÁTICO E TERAPÊUTICO

4.3.1 - Despesas Correntes	105.000,00	
4.3.2 - Despesas de Capital	100.000,00	
4.4 - VIGILÂNCIA SANITÁRIA	5.000,00	

4.4 - VIGILÂNCIA SANITÁRIA

4.4.1 - Despesas Correntes	71.000,00	
4.4.2 - Despesas de Capital	60.000,00	
4.5 - VIGILÂNCIA EPIDEMIOLÓGICA	11.000,00	

4.5 - VIGILÂNCIA EPIDEMIOLÓGICA

4.5.1 - Despesas Correntes	145.000,00	
4.5.2 - Despesas de Capital	140.000,00	
4.6 - ALIMENTAÇÃO E NUTRIÇÃO	5.000,00	

4.6 - ALIMENTAÇÃO E NUTRIÇÃO

4.6.1 - Despesas Correntes	0,00	
4.6.2 - Despesas de Capital	0,00	

mg



PREFEITURA DE LAGOA DO ITAENGA

Rua 21 de Abril, 01 - CNPJ:11097250/0001-08



Orçamento Programa - Exercício de 2022

Quadro 16

Página 2

ANÁLISE DE APLICAÇÃO NA SAÚDE

4.7 - OUTRAS SUBFUNÇÕES (X)	
4.7.1 - Despesas Correntes	2.276.000,00
4.7.2 - Despesas de Capital	2.266.000,00
	10.000,00
5 - TOTAL (4.1 + 4.2 + 4.3 + 4.4 + 4.5 + 4.6 + 4.7)	7.789.000,00
6 - APURAÇÃO DO CUMPRIMENTO DO LIMITE MÍNIMO PARA APLICAÇÃO EM ASPS	
6.1 - Diferença entre o Valor Aplicado e a Despesa Mínima a ser Aplicada (5 - 3)	2.416.750,00
6.2 - PERCENTUAL DA RECEITA DE IMPOSTOS E TRANSFERÊNCIAS CONSTITUCIONAIS E LEGAIS APLICADO EM ASPS(5/3) * 100 (Mínimo de 1:	21,75
7 - RECEITAS ADICIONAIS PARA O FINANCIAMENTO DA SAÚDE NÃO COMPUTADAS NO CÁLCULO DO MÍNIMO	
7.1 - RECEITAS DE TRANSFERÊNCIAS PARA A SAÚDE	140.000,00
7.1.1 - Proveniente da União - Fundo a Fundo	0,00
7.1.2 - Proveniente dos Estados	140.000,00
7.1.3 - Proveniente de outros Municípios	0,00
7.2 - RECEITA DE OPERAÇÕES DE CRÉDITO INTERNAS E EXTERNAS VINCULADAS A SAÚDE	0,00
7.3 - OUTRAS RECEITAS	27.000,00
8 - TOTAL DE RECEITAS ADICIONAIS PARA FINANCIAMENTO DA SAÚDE (7.1 + 7.2 + 7.3)	167.000,00
9 - DESPESAS COM SAÚDE POR SUBFUNÇÕES E CATEGORIA ECONÔMICA NÃO COMPUTADAS NO CÁLCULO DO MÍNIMO	
9.1 - ATENÇÃO BÁSICA	4.633.000,00
9.1.1 - Despesas Correntes	4.333.000,00
9.1.2 - Despesas de Capital	300.000,00
9.2 - ASSISTÊNCIA HOSPITALAR E AMBULATORIAL	4.410.000,00
9.2.1 - Despesas Correntes	4.110.000,00
9.2.2 - Despesas de Capital	300.000,00
9.3 - SUPORTE PROFILÁTICO E TERAPÊUTICO	240.000,00
9.3.1 - Despesas Correntes	240.000,00
9.3.2 - Despesas de Capital	0,00
9.4 - VIGILÂNCIA SANITÁRIA	130.000,00
9.4.1 - Despesas Correntes	130.000,00
9.4.2 - Despesas de Capital	0,00
9.5 - VIGILÂNCIA EPIDEMIOLÓGICA	560.000,00
9.5.1 - Despesas Correntes	555.000,00
9.5.2 - Despesas de Capital	5.000,00
9.6 - ALIMENTAÇÃO E NUTRIÇÃO	0,00
9.6.1 - Despesas Correntes	0,00
9.6.2 - Despesas de Capital	0,00
9.7 - OUTRAS SUBFUNÇÕES	0,00
9.7.1 - Despesas Correntes	0,00
9.7.2 - Despesas de Capital	0,00
10 - TOTAL DAS DESPESAS NÃO COMPUTADAS NO CÁLCULO DO MÍNIMO (9.1 + 9.2 + 9.3 + 9.4 + 9.5 + 9.6 + 9.7)	9.973.000,00

Messias



PREFEITURA DE LAGOA DO ITAENGA
Rua 21 de Abril, 01 - CNPJ:11097250/0001-08

LAGOA DO ITAENGA

Orçamento Programa - Exercício de 2022

Quadro 16
Página 3

ANÁLISE DE APLICAÇÃO NA SAÚDE

19 - DESPESAS TOTAIS COM SAÚDE (Computadas e não computadas no cálculo do limite mínimo)

20 - ATENÇÃO BÁSICA (4.1 + 9.1)	6.620.000,00
21 - ASSISTÊNCIA HOSPITALAR E AMBULATORIAL (4.2 + 9.2)	7.615.000,00
22 - SUPORTE PROFILÁTICO E TERAPÊUTICO (4.3 + 9.3)	345.000,00
23 - VIGILÂNCIA SANITÁRIA (4.4 + 9.4)	201.000,00
24 - VIGILÂNCIA EPIDEMIOLÓGICA (4.5 + 9.5)	705.000,00
25 - ALIMENTAÇÃO E NUTRIÇÃO (4.6 + 9.6)	0,00
26 - OUTRAS SUBFUNÇÕES (4.7 + 9.7)	2.276.000,00
27 - TOTAL DAS DESPESAS COM SAÚDE (20 + 21 + 22 + 23 + 24 + 25 + 26)	17.762.000,00

M. G. S. S. S.



ANÁLISE DE APLICAÇÃO NO ENSINO

RECEITAS RESULTANTE DE IMPOSTOS (Caput do art. 212 da Constituição)

Valor Previsto
2.760.000,00

- 1.1 - Receitas Resultante do Imposto sobre a Propriedade Predial e Territorial Urbana - IPTU 85.000,00
- 1.2 - Receitas Resultante do Imposto sobre Transmissão Inter Vivos - ITBI 10.000,00
- 1.3 - Receitas Resultante do Imposto sobre Serviços de Qualquer Natureza - ISS 660.000,00
- 1.4 - Receitas Resultante do Imposto de Renda Retido na Fonte - IRRF 2.005.000,00

2. RECEITAS DE TRANSFERÊNCIAS CONSTITUCIONAIS E LEGAIS

35.055.000,00

26.000.000,00

24.000.000,00

2.000.000,00

7.000.000,00

50.000,00

5.000,00

2.000.000,00

0,00

0,00

37.815.000,00

6.611.000,00

4.800.000,00

1.400.000,00

10.000,00

1.000,00

400.000,00

13.003.000,00

13.003.000,00

13.000.000,00

3.000,00

0,00

0,00

0,00

0,00

0,00

6.389.000,00

6.389.000,00

0,00

DESPESAS DO FUNDEB

7. PROFISSIONAIS DA EDUCAÇÃO BÁSICA

7.1 - Educação Infantil

7.1.1 - Creche

7.1.2 - Pré-Escola

11.913.000,00

5.000,00

5.000,00

Megasilva



PREFEITURA DE LAGOA DO ITAENGA

Rua 21 de Abril, 01 - CNPJ:11097250/0001-08



Orçamento Programa - Exercício de 2022

Página 2

ANÁLISE DE APLICAÇÃO NO ENSINO

7.2 - Ensino Fundamental	
8. OUTRAS DESPESAS	11.908.000,00
8.1 - Educação Infantil	3.590.000,00
8.1.1 - Creche	31.000,00
8.1.2 - Pré-Escola	10.000,00
8.2 - Ensino Fundamental	21.000,00
9. TOTAL DAS DESPESAS DO FUNDEB (7+8)	3.559.000,00
DESPESAS CUSTEADAS COM RECURSOS DO FUNDEB RECEBIDOS NO EXERCÍCIO	15.503.000,00
10. Total das Despesas do FUNDEB com Profissionais da Educação Básica	11.913.000,00
11. Total das Despesas custeadas com FUNDEB - Impostos e Transferências de Impostos	13.003.000,00
12. Total das Despesas custeadas com FUNDEB - Complementação da União - VAAF	2.500.000,00
13. Total das Despesas custeadas com FUNDEB - Complementação da União - VAAAT	0,00
14. Total das Despesas custeadas com FUNDEB - Complementação da União - VAAAT aplicadas na Educação Infantil	0,00
15. Total das Despesas custeadas com FUNDEB - Complementação da União - VAAAT aplicadas em Despesa de Capital	0,00
INDICADORES - Art. 212-A, inciso XI e § 3º - Constituição Federal	
16. Mínimo de 70% do FUNDEB na Remuneração dos Profissionais da Educação Básica	91,62
17. Percentual de 50% de Complementação da União ao FUNDEB (VAAAT) na Educação Infantil	0,00
18. Mínimo de 15% de Complementação da União ao FUNDEB (VAAAT) em Despesa de Capital	0,00
DESPESAS COM MANUTENÇÃO E DESENVOLVIMENTO DO ENSINO - MDE - CUSTEADAS COM RECEITA DE IMPOSTOS (EXCETO FUNDEB)	
19. EDUCAÇÃO INFANTIL	89.000,00
19.1 - Creche	54.000,00
19.2 - Pré-escola	35.000,00
20. ENSINO FUNDAMENTAL	3.741.000,00
21. TOTAL DAS DESPESAS COM AÇÕES TÍPICAS DE MDE (19 + 20)	3.830.000,00
APURAÇÃO DAS DESPESAS PARA FINS DE LIMITE MÍNIMO CONSTITUCIONAL	
22. TOTAL DAS DESPESAS DE MDE CUSTEADAS COM RECURSOS DE IMPOSTOS (FUNDEB E RECEITAS DE IMPOSTOS)	16.833.000,00
23. RESULTADOS LIQUIDOS DAS TRANSFERÊNCIAS DO FUNDEB	6.389.000,00
24. TOTAL DAS DESPESAS PARA FINS DE LIMITE (22 - 23)	10.444.000,00
25. PERCENTUAL DE APLICAÇÃO EM MDE SOBRE A RECEITA LÍQUIDA DE IMPOSTOS ((30)/(3)x100) - LIMITE CONSTITUCIONAL 25%	27,62
RECEITAS ADICIONAIS PARA FINANCIAMENTO DO ENSINO (Obrigatório 100%)	
26. RECEITA DE TRANSFERÊNCIA DO FNDE (INCLUINDO RENDIMENTOS DE APLICAÇÃO FINANCEIRA)	1.179.000,00
26.1 - Salário-Educação	601.000,00
26.2 - PDDE	6.000,00
26.3 - PNAE	401.000,00
26.4 - PNATE	151.000,00
26.5 - Outras Transferências do FNDE	20.000,00
27. RECEITA DE TRANSFERÊNCIAS DE CONVÊNIOS	0,00
28. RECEITA DE ROYALTIES DESTINADOS À EDUCAÇÃO	0,00
29. RECEITA DE OPERAÇÕES DE CRÉDITO VINCULADAS À EDUCAÇÃO	0,00

M. Gaspari



PREFEITURA DE LAGOA DO ITAENGA
Rua 21 de Abril, 01 - CNPJ:11097250/0001-08



Orçamento Programa - Exercício de 2022

Página 3

ANÁLISE DE APLICAÇÃO NO ENSINO

30. OUTRAS RECEITAS PARA FINANCIAMENTO DO ENSINO	0,00
31. TOTAL DAS OUTRAS RECEITAS ADICIONAIS DO ENSINO (26 + 27 + 28 + 29 + 30)	1.179.000,00
DESPESAS CUSTEADAS COM RECEITAS ADICIONAIS PARA FINANCIAMENTO DO ENSINO	
32. EDUCAÇÃO INFANTIL	
32.1 - Creche	220.000,00
32.2 - Pré-Escola	20.000,00
33. ENSINO FUNDAMENTAL	200.000,00
34. ENSINO MÉDIO	2.139.000,00
35. ENSINO SUPERIOR	0,00
36. ENSINO PROFISSIONAL NÃO INTEGRADO AO ENSINO REGULAR	225.000,00
37. TOTAL DAS DESPESAS CUSTEADAS COM RECEITAS ADICIONAIS PARA FINANCIAMENTO DO ENSINO (32 + 33 + 34 + 35 + 36)	2.564.000,00

mgasilus



PREFEITURA MUNICIPAL DE LAGOA DO ITAENGA
DEMONSTRATIVO DOS RECURSOS DESTINADOS A
CRIANÇA E AO ADOLESCENTE

FONTES		APLICAÇÃO			
RECEITA MUNICIPAL PREVISTA NESTE ORÇAMENTO		DESPESA DESTINADA A PROMOÇÃO DA CRIANÇA E DO ADOLESCENTE			
DISCRIMINAÇÃO	Valor em R\$	%	DISCRIMINAÇÃO	Valor em R\$	%
RECEITAS CORRENTES	73.011.000,00	96,56			
RECEITAS DE CAPITAL	2.600.000,00	3,44	08.243. ASSIST. À CRIANÇA E AO ADOLESCENTE	1.754.000,00	2,32
TOTAL	75.611.000,00	100,00	TOTAL	1.754.000,00	2,32

Megashilis



PREFEITURA MUNICIPAL DE LAGOA DO ITAENGA
DEMONSTRATIVO DOS RECURSOS DESTINADOS A
RESERVA DE CONTINGÊNCIA

FONTES		APLICAÇÃO			
RECEITA CORRENTE PREVISTA NESTE ORÇAMENTO		DESPESA DESTINADA A RESERVA DE CONTINGÊNCIA			
DISCRIMINAÇÃO	Valor em R\$	%	DISCRIMINAÇÃO	Valor em R\$	%
RECEITA CORRENTE LÍQUIDA	66.400.000,00	100,00	Reserva de Contingência	670.800,00	1,01
TOTAL	66.400.000,00	100,00	TOTAL	670.800,00	1,01

M. Aguilas



PREFEITURA DE LAGOA DO ITAENGA

Rua 21 de Abril, 01

11097250/0001-08

Exercício: 2022

RECEITA PREVISTA

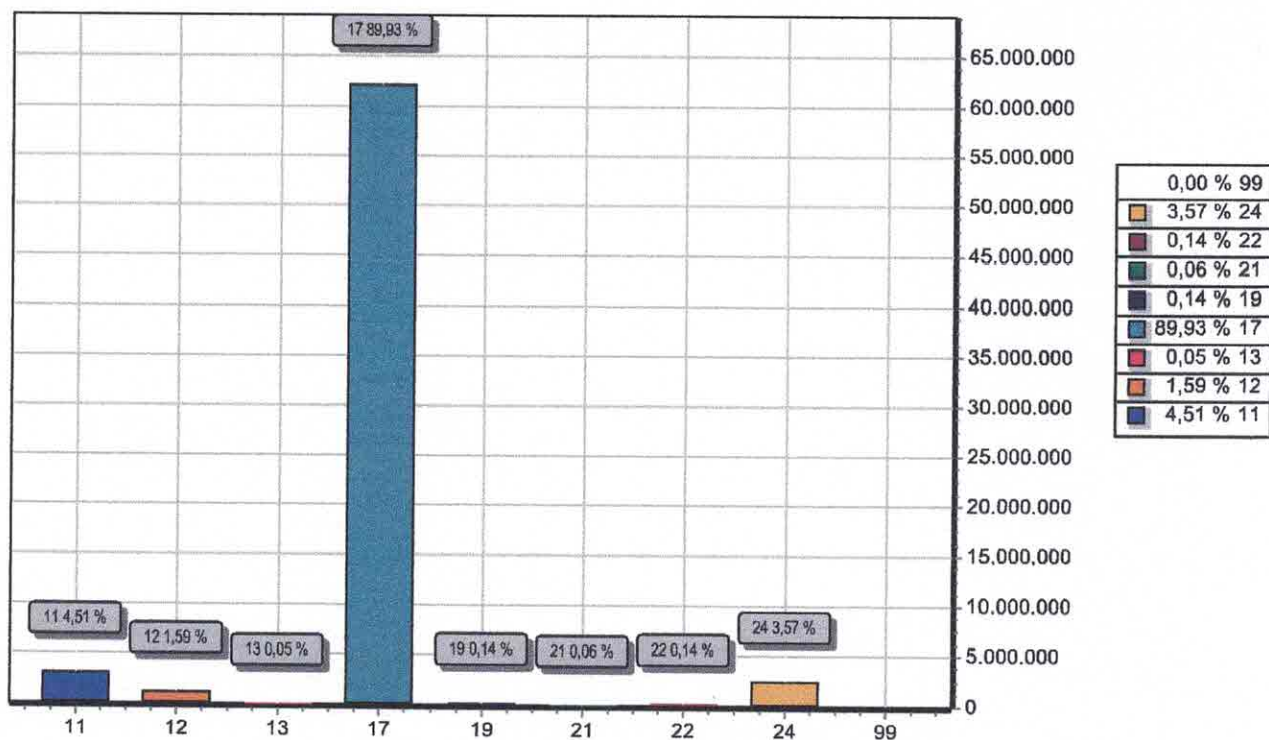

CODIGO	PREVISTO
11 IMPOSTOS, TAXAS E CONTRIBUÇÕES DE MELHORIA	3.115.000,00
12 CONTRIBUÇÕES	1.100.000,00
13 RECEITA PATRIMONIAL	36.000,00
17 TRANSFERÊNCIAS CORRENTES	62.049.000,00
19 OUTRAS RECEITAS CORRENTES	100.000,00
21 OPERAÇÕES DE CRÉDITO	40.000,00
22 ALIENAÇÃO DE BENS	100.000,00
24 TRANSFERÊNCIAS DE CAPITAL	2.460.000,00
99 RECURSOS ARRECADADOS EM EXERCÍCIOS ANTERIORES	
TOTAL	69.000.000,00

mgsslv



PREFEITURA DE LAGOA DO ITAENGA

Rua 21 de Abril, 01

11097250/0001-08

Exercício: 2022

PREFEITURA MUNICIPAL DE LAGOA DO ITAENGA

DESPESA ORÇADA POR GRUPO

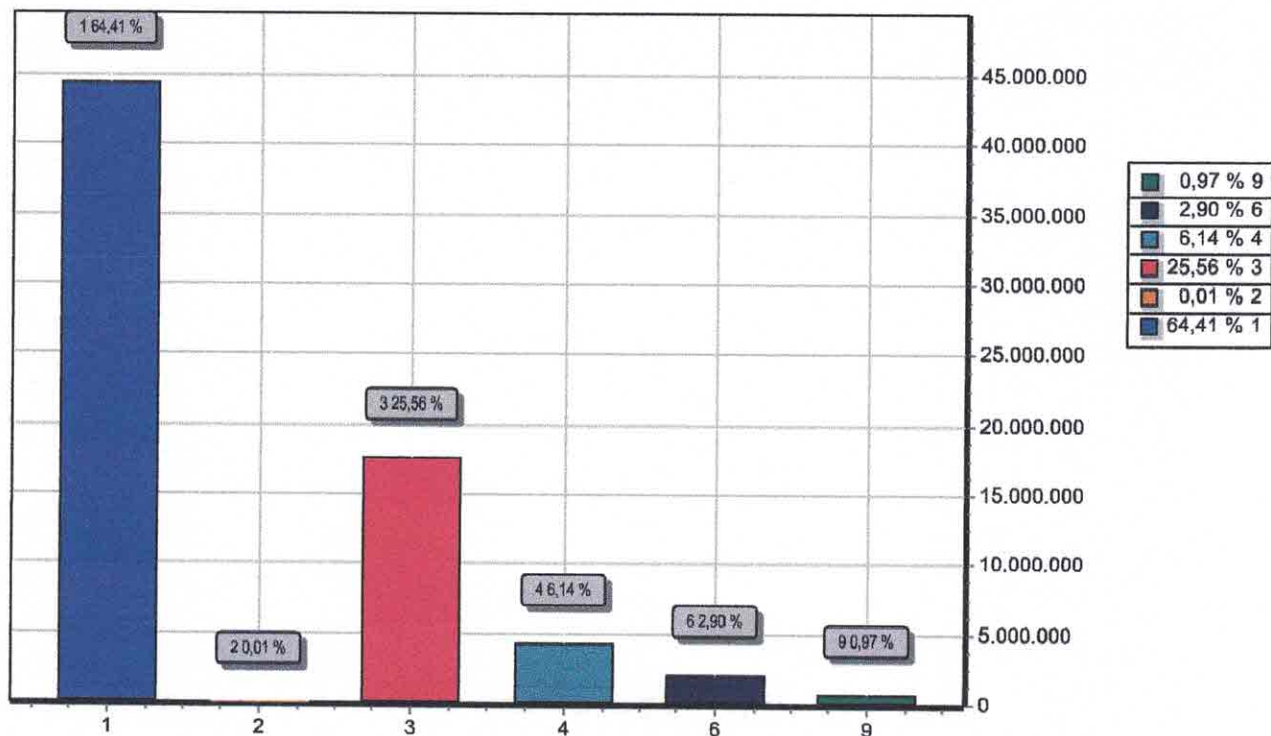

GRUPO	DOTAÇÃO
1 PESSOAL E ENCARGOS SOCIAIS	44.444.600,00
2 JUROS E ENCARGOS DA DÍVIDA	5.000,00
3 OUTRAS DESPESAS CORRENTES	17.639.600,00
4 INVESTIMENTOS	4.240.000,00
6 AMORTIZAÇÃO DA DÍVIDA	2.000.000,00
9 RESERVA DE CONTINGÊNCIA	670.800,00
TOTAL	69.000.000,00

M. G. S. S. S.



PREFEITURA DE LAGOA DO ITAENGA

Rua 21 de Abril, 01

11097250/0001-08

Exercício: 2022

CONSOLIDAÇÃO GERAL DA DESPESA

CODIGO	ESPECIFICAÇÃO	DOTAÇÃO
001	Ordinário	25.466.000,00
001	Recursos Próprios do Município	25.466.000,00
111	Impostos e Transferências - Educação	3.710.000,00
001	Impostos e Transferências - Educação	3.710.000,00
112	Transferências do FUNDEB 70%	11.913.000,00
001	Transferências do FUNDEB 70%	11.913.000,00
113	Transferências do FUNDEB 30%	1.090.000,00
001	Transferências do FUNDEB 30%	1.090.000,00
115	FUNDEB 30%-Complementação da União	2.500.000,00
001	Transf.FUNDEB 30% - Compl. da União	2.500.000,00
120	Transferências do Salário- Educação	601.000,00
001	Transferência do Salário- Educação	601.000,00
121	Transferências do FNDE - PDDE	6.000,00
001	PDDE	6.000,00
122	Transferências do FNDE - PNAE	6.000,00
001	PNAE	401.000,00
123	Transferências do FNDE - PNATE	401.000,00
001	PNATE	151.000,00
124	Outras Transf. de Recursos do FNDE	151.000,00
001	Outras Transferências do FNDE	20.000,00
125	Transf.Convênios/Contratos Educação	20.000,00
001	Convênios Educação	1.000.000,00
190	Outros Recursos Vinculados a Educação	1.000.000,00
001	PETE-Transporte Escolar	50.000,00
211	Receitas e Transf. de Impostos - Saúde	50.000,00
001	Recursos Próprios-Saúde	7.789.000,00
213	Transf. Fundo a Fundo SUS-Estado	7.789.000,00
001	Recursos do SUS-Estado	100.000,00
214	Transf. Fundo a Fundo SUS-Custeio	100.000,00
001	Recursos do SUS-Custeio	9.223.000,00
215	Transf. Fundo a Fundo SUS-Investimentos	9.223.000,00
001	Recursos do SUS-Investimentos	600.000,00
218	Demais Transferências Federais COVID 19	600.000,00
001	Recursos do FNS-COVID 19	350.000,00
219	Recursos do Estado - COVID 19	350.000,00
001	Recursos do Estado-COVID 19	50.000,00
311	Transf.Fundo Nacional Assistência Social	50.000,00
001	Transferencia do FNAS	862.000,00
313	Transferências do Tesouro Municipal	862.000,00
		2.058.000,00

M. G. S. S. S. S.



PREFEITURA DE LAGOA DO ITAENGA

Rua 21 de Abril, 01

11097250/0001-08

Exercício: 2022

CONSOLIDAÇÃO GERAL DA DESPESA

GOV. DO PARANÁ
MUNICÍPIO DE LAGOA DO ITAENGA

CODIGO	ESPECIFICAÇÃO	DOTAÇÃO
313	Transferências do Tesouro Municipal	2.058.000,00
001	Recursos Proprios - Assistência Social	2.058.000,00
390	Outros Recursos Vinculados a Assistência	70.000,00
001	Recursos do FEAS	70.000,00
510	Outras Transf. de Convênios-União	350.000,00
001	Convênios da União	350.000,00
520	Outras Transf. de Convênios - Estado	500.000,00
001	Convênios do Estado	500.000,00
920	Recursos de Operações de Crédito	40.000,00
001	Operações de Créditos	40.000,00
930	Recursos de Alienação de Bens/Ativos	100.000,00
001	Alienação de Bens	100.000,00
TOTAL		68.000.000,00

M. Gasparini



PREFEITURA DE
LAGOA DE ITAENGA
AVANÇANDO NO RUMO CERTO

DEMONSTRATIVO REGIONALIZADO DO EFEITO, SOBRE AS RECEITAS E DESPESAS, DECORRENTE DE ISENÇÕES, ANISTIAS, REMISSÕES, SUBSÍDIOS E BENEFÍCIOS DE NATUREZA FINANCEIRA, TRIBUTÁRIA E CREDITÍCIA

FUNDAMENTAÇÃO

Em conformidade ao disposto no art. 165, § 6º da Constituição Federal, o Poder Executivo Municipal esclarece que não está previsto no Orçamento Municipal para o exercício de 2021 nenhum efeito sobre receita e despesa decorrentes de isenções, anistias, remissões, subsídios e benefícios de natureza financeira, tributária e creditícia.

Por conseguinte, não há valores a demonstrar em decorrência de isenções, anistias, remissões, subsídios e benefícios de natureza financeira, tributária e creditícia, no exercício de 2022.

GABINETE DA PREFEITA, 11 de Novembro de 2021.

MARIA DAS GRAÇAS DE ARRUDA SILVA
Prefeita Constitucional



PREFEITURA DE LAGOA DO ITAENGA
Rua 21 de Abril, 01 - CNPJ:11097250/0001-08

Orçamento Programa - Exercício de 2022

EVOLUÇÃO DA RECEITA

(Inc.III, Art.22º)

Codigo	Discriminação	Receita Arrecadada				Receita Prevista	
		2018	2019	2020	2021	2022	
1000.00.0.0	RECEITAS CORRENTES						
1100.00.0.0	IMPOSTOS, TAXAS E CONTRIBUIÇÕES DE MEI	1.659.064,78	1.666.606,60	2.833.957,10	2.601.800,00	3.115.000,00	
1200.00.0.0	CONTRIBUIÇÕES	599.275,57	607.286,89	527.251,80	786.000,00	1.100.000,00	
1300.00.0.0	RECEITA PATRIMONIAL	51.959,65	35.609,02	12.783,99	44.000,00	36.000,00	
1600.00.0.0	RECEITA DE SERVIÇOS						
1700.00.0.0	TRANSFERÊNCIAS CORRENTES	47.542.716,19	53.723.124,21	57.497.494,38	64.199.000,00	68.660.000,00	
1900.00.0.0	OUTRAS RECEITAS CORRENTES	42.919,56	87.348,67	73.622,21	73.000,00	100.000,00	
	Sub Total	49.895.935,75	56.119.975,39	60.945.108,48	67.703.800,00	73.011.000,00	
2000.00.0.0	RECEITAS DE CAPITAL						
2100.00.0.0	OPERAÇÕES DE CRÉDITO				300.000,00	40.000,00	
2200.00.0.0	ALIENAÇÃO DE BENS	74.580,01			100.000,00	100.000,00	
2400.00.0.0	TRANSFERÊNCIAS DE CAPITAL	2.106.796,78	1.250.294,03	3.298.853,19	1.648.000,00	2.460.000,00	
	Sub Total	2.181.376,79	1.250.294,03	3.298.853,19	2.048.000,00	2.600.000,00	
7000.00.0.0	RECEITAS CORRENTES (INTRA)						
	Sub Total	0,00	0,00	0,00	0,00	0,00	
8000.00.0.0	RECEITAS DE CAPITAL (INTRA)						
	Sub Total	0,00	0,00	0,00	0,00	0,00	
9000.00.0.0	(R) DEDUCOES DA RECEITA						
9500.00.0.0	(R) DEDUÇÕES DO FUNDEB	-5.082.716,61	-5.544.701,90	-5.375.927,25	-5.751.800,00	-6.611.000,00	
	Sub Total	-5.082.716,61	-5.544.701,90	-5.375.927,25	-5.751.800,00	-6.611.000,00	

M. Gasalis



PREFEITURA DE LAGOA DO ITAENGA
Rua 21 de Abril, 01 - CNPJ:11097250/0001-08

Orçamento Programa - Exercício de 2022
EVOLUÇÃO DA RECEITA
(Inc.III, Art.22º)

Página 2

Codigo	Discriminação	Receita Arrecadada				Receita Prevista	
		2018	2019	2020	2021	2022	
9990.00.00	RECURSOS ARRECADADOS EM EXERCÍCIOS						
	Sub Total	0,00	0,00	0,00	0,00	0,00	
TOTAL		46.994.595,93	51.825.567,52	58.868.035,42	64.000.000,00	69.000.000,00	

Magnus



PREFEITURA DE LAGOA DO ITAENGA

Rua 21 de Abril, 01 - CNPJ:11097250/0001-08

Orçamento Programa - Exercício de 2022

EVOLUÇÃO DA DESPESA

(Inc. III, Art. 22)

Quadro 10

Página 1

Codigo	Discriminação	DESPESA		
		Realizada 2020	Fixada 2021	Prevista 2022
DESPESAS CORRENTES				
3 1	PESSOAL E ENCARGOS SOCIAIS	40.411.186,06	40.013.000,00	44.444.600,00
3 2	JUROS E ENCARGOS DA DÍVIDA		5.000,00	5.000,00
3 3	OUTRAS DESPESAS CORRENTES	16.047.534,82	17.920.000,00	17.839.600,00
	Sub Total	56.458.720,88	57.938.000,00	62.089.200,00
DESPESAS DE CAPITAL				
4 4	INVESTIMENTOS	4.264.848,45	3.732.000,00	4.240.000,00
4 6	AMORTIZAÇÃO DA DÍVIDA	1.626.240,41	1.700.000,00	2.000.000,00
	Sub Total	5.891.088,86	5.432.000,00	6.240.000,00
RESERVA DE CONTINGÊNCIA				
9 9	RESERVA DE CONTINGÊNCIA		630.000,00	670.800,00
	Sub Total	0,00	630.000,00	670.800,00
	TOTAL	62.349.809,74	64.000.000,00	69.000.000,00

mgssilvs



PREFEITURA DE LAGOA DO ITAENGA

Rua 21 de Abril, 01 - CNPJ:11097250/0001-08
Orçamento Programa - Exercício de 2022

DEMONSTRATIVO DA RECEITA E DESPESA SEGUNDO AS CATEGORIAS ECONOMICAS
(Inc.II, §1º, Art.2º)

Anexo 01

Page 1

RECEITA	R\$	R\$
RECEITAS CORRENTES		
IMPOSTOS, TAXAS E CONTRIBUIÇÕES DE MELHORIA	3.115.000,00	
CONTRIBUIÇÕES	1.100.000,00	
RECEITA PATRIMONIAL	36.000,00	
TRANSFERÊNCIAS CORRENTES	68.660.000,00	
OUTRAS RECEITAS CORRENTES	100.000,00	
(R) DEDUÇÕES DO FUNDEB	-6.611.000,00	
SUB TOTAL		66.400.000,00
TOTAL		66.400.000,00
SUPERAVIT DO ORÇAMENTO CORRENTE		4.310.800,00
RECEITAS DE CAPITAL		
OPERAÇÕES DE CRÉDITO		4.240.000,00
ALIENAÇÃO DE BENS	40.000,00	
TRANSFERÊNCIAS DE CAPITAL	100.000,00	
AMORTIZAÇÃO DA DÍVIDA	2.000.000,00	
SUB TOTAL		6.240.000,00
RESERVA DE CONTINGENCIA		670.800,00
TOTAL		6.910.800,00
RESUMO		
RECEITAS CORRENTES	73.011.000,00	
DEDUÇÕES DA RECEITA CORRENTE	-6.611.000,00	
RECEITAS DE CAPITAL	2.600.000,00	
TOTAL DE RECEITAS		69.000.000,00
TOTAL		69.000.000,00
DESPESA	R\$	R\$
DESPESAS CORRENTES		
PESSOAL E ENCARGOS SOCIAIS	44.424.600,00	
JUROS E ENCARGOS DA DÍVIDA	5.000,00	
OUTRAS DESPESAS CORRENTES	17.659.600,00	
SUB TOTAL		62.089.200,00
SUPERAVIT DO ORÇAMENTO CORRENTE		4.310.800,00
TOTAL		66.400.000,00
DESPESAS DE CAPITAL		
INVESTIMENTOS		4.240.000,00
AMORTIZAÇÃO DA DÍVIDA		2.000.000,00
SUB TOTAL		6.240.000,00
RESERVA DE CONTINGENCIA		670.800,00
TOTAL		6.910.800,00
RESUMO		
DESPESAS CORRENTES	62.089.200,00	
DESPESAS DE CAPITAL	6.240.000,00	
RESERVA DE CONTINGENCIA	670.800,00	
TOTAL DE DESPESA		69.000.000,00
TOTAL		69.000.000,00

Mgsd Silva's



PREFEITURA DE LAGOA DO ITAENGA

Rua 21 de Abril, 01 - CNPJ:11097250/0001-08

Anexo 02

Page 1

Orçamento Programa - Exercício de 2022

RECEITAS SEGUNDO AS CATEGORIAS ECONOMICAS

Código	Especificação	F.R.-C.A.	Desdobramento	SubCategoria Fonte	Categoria Econômica
1000.00.0.0	RECEITAS CORRENTES				73.011.000,00
1100.00.0.0	IMPOSTOS, TAXAS E CONTRIBUIÇÕES DE MELHORIA			3.115.000,00	
1110.00.0.0	IMPOSTOS			2.760.000,00	
1112.00.0.0	IMPOSTOS SOBRE O PATRIMÔNIO		95.000,00		
1112.50.0.0	IMPOSTO SOBRE A PROPRIEDADE PREDIAL E TERRITORIAL URBANA		85.000,00		
1112.50.0.1	IMPOSTO SOBRE A PROPRIEDADE PREDIAL E TERRITORIAL URBANA - P	0.01.00.001.001	50.000,00		
1112.50.0.2	IMPOSTO SOBRE A PROPRIEDADE PREDIAL E TERRITORIAL URBANA - M	0.01.00.001.001	5.000,00		
1112.50.0.3	IMPOSTO SOBRE A PROPRIEDADE PREDIAL E TERRITORIAL URBANA - D	0.01.00.001.001	30.000,00		
1112.53.0.0	IMPOSTOS SOBRE TRANSMISSÃO "INTER VIVOS" DE BENS IMÓVEIS E D		10.000,00		
1112.53.0.1	IMPOSTOS SOBRE TRANSMISSÃO "INTER VIVOS" DE BENS IMÓVEIS E D	0.01.00.001.001	10.000,00		
1113.00.0.0	IMPOSTOS SOBRE A RENDA E PROVENTOS DE QUALQUER NATUREZA		2.005.000,00		
1113.03.0.0	IMPOSTO SOBRE A RENDA - RETIDO NA FONTE		2.005.000,00		
1113.03.1.0	IMPOSTO SOBRE A RENDA - RETIDO NA FONTE - TRABALHO		2.000.000,00		
1113.03.1.1	IMPOSTO SOBRE A RENDA - RETIDO NA FONTE - TRABALHO - PRINCIP	0.01.00.001.001	2.000.000,00		
1113.03.4.0	IMPOSTO SOBRE A RENDA - RETIDO NA FONTE - OUTROS RENDIMENTOS		5.000,00		
1113.03.4.1	IMPOSTO SOBRE A RENDA - RETIDO NA FONTE - OUTROS RENDIMENTOS	0.01.00.001.001	5.000,00		
1114.00.0.0	IMPOSTOS SOBRE A PRODUÇÃO E CIRCULAÇÃO DE MERCADORIAS E SERV		660.000,00		
1114.51.0.0	IMPOSTOS SOBRE SERVIÇOS		660.000,00		
1114.51.1.0	IMPOSTO SOBRE SERVIÇOS DE QUALQUER NATUREZA - ISSQN		660.000,00		
1114.51.1.1	IMPOSTO SOBRE SERVIÇOS DE QUALQUER NATUREZA - ISSQN - PRINCIP	0.01.00.001.001	650.000,00		
1114.51.1.2	IMPOSTO SOBRE SERVIÇOS DE QUALQUER NATUREZA - ISSQN - MULTAS	0.01.00.001.001	5.000,00		
1114.51.1.3	IMPOSTO SOBRE SERVIÇOS DE QUALQUER NATUREZA - ISSQN - DÍVIDA	0.01.00.001.001	5.000,00		
1120.00.0.0	TAXAS			355.000,00	
1121.00.0.0	TAXAS PELO EXERCÍCIO DO PODER DE POLÍCIA		280.000,00		
1121.01.0.0	TAXAS DE INSPEÇÃO, CONTROLE E FISCALIZAÇÃO		270.000,00		
1121.01.0.1	TAXAS DE INSPEÇÃO, CONTROLE E FISCALIZAÇÃO - PRINCIPAL	0.01.00.001.001	270.000,00		
1121.50.0.0	TAXA DE FISCALIZAÇÃO DE VIGILÂNCIA SANITÁRIA		10.000,00		
1121.50.0.1	TAXA DE FISCALIZAÇÃO DE VIGILÂNCIA SANITÁRIA - PRINCIPAL	0.01.00.211.001	10.000,00		
1122.00.0.0	TAXAS PELA PRESTAÇÃO DE SERVIÇOS		75.000,00		
1122.01.0.0	TAXAS PELA PRESTAÇÃO DE SERVIÇOS EM GERAL		75.000,00		
1122.01.0.1	TAXAS PELA PRESTAÇÃO DE SERVIÇOS EM GERAL - PRINCIPAL	0.01.00.001.001	75.000,00		
1200.00.0.0	CONTRIBUIÇÕES			1.100.000,00	
1240.00.0.0	CONTRIBUIÇÃO PARA O CUSTEIO DO SERVIÇO DE ILUMINAÇÃO PÚBLICA			1.100.000,00	
1241.00.0.0	CONTRIBUIÇÃO PARA O CUSTEIO DO SERVIÇO DE ILUMINAÇÃO PÚBLICA		1.100.000,00		
1241.50.0.0	CONTRIBUIÇÃO PARA O CUSTEIO DO SERVIÇO DE ILUMINAÇÃO PÚBLICA		1.100.000,00		
1241.50.0.1	CONTRIBUIÇÃO PARA O CUSTEIO DO SERVIÇO DE ILUMINAÇÃO PÚBLICA	0.01.00.001.001	1.100.000,00		
1300.00.0.0	RECEITA PATRIMONIAL			36.000,00	
1320.00.0.0	VALORES MOBILIÁRIOS			36.000,00	
1321.00.0.0	JUROS E CORREÇÕES MONETÁRIAS		36.000,00		
1321.01.0.0	REMUNERAÇÃO DE DEPÓSITOS BANCÁRIOS		36.000,00		
1321.01.0.1	REMUNERAÇÃO DE DEPÓSITOS BANCÁRIOS - PRINCIPAL	0.01.00.001.001	22.000,00		
1321.01.0.1	REMUNERAÇÃO DE DEPÓSITOS BANCÁRIOS - PRINCIPAL	0.01.00.211.001	1.000,00		
1321.01.0.1	REMUNERAÇÃO DE DEPÓSITOS BANCÁRIOS - PRINCIPAL	0.01.00.313.001	1.000,00		
1321.01.0.1	REMUNERAÇÃO DE DEPÓSITOS BANCÁRIOS - PRINCIPAL	0.05.02.120.001	1.000,00		
1321.01.0.1	REMUNERAÇÃO DE DEPÓSITOS BANCÁRIOS - PRINCIPAL	0.05.03.122.001	1.000,00		
1321.01.0.1	REMUNERAÇÃO DE DEPÓSITOS BANCÁRIOS - PRINCIPAL	0.05.04.123.001	1.000,00		
1321.01.0.1	REMUNERAÇÃO DE DEPÓSITOS BANCÁRIOS - PRINCIPAL	0.05.05.121.001	1.000,00		
1321.01.0.1	REMUNERAÇÃO DE DEPÓSITOS BANCÁRIOS - PRINCIPAL	0.05.09.116.000	3.000,00		
1321.01.0.1	REMUNERAÇÃO DE DEPÓSITOS BANCÁRIOS - PRINCIPAL	0.05.10.214.001	3.000,00		
1321.01.0.1	REMUNERAÇÃO DE DEPÓSITOS BANCÁRIOS - PRINCIPAL	0.05.12.311.001	2.000,00		
1700.00.0.0	TRANSFERÊNCIAS CORRENTES			68.660.000,00	
1710.00.0.0	TRANSFERÊNCIAS DA UNIÃO E DE SUAS ENTIDADES			46.179.000,00	

massuda



PREFEITURA DE LAGOA DO ITAENGA

Rua 21 de Abril, 01 - CNPJ:11097250/0001-08

Anexo 02

Page 2

Orçamento Programa - Exercício de 2022

RECEITAS SEGUNDO AS CATEGORIAS ECONOMICAS

Código	Especificação	F.R.-C.A.	Desdobramento	SubCategoria Fonte	Categoria Econômica
1711.00.0.0	TRANSFERÊNCIAS DECORRENTES DE PARTICIPAÇÃO NA RECEITA DA UNI		26.005.000,00		
1711.51.0.0	COTA-PARTE DO FUNDO DE PARTICIPAÇÃO DOS MUNICÍPIOS - FPM		26.000.000,00		
1711.51.1.0	COTA-PARTE DO FUNDO DE PARTICIPAÇÃO DOS MUNICÍPIOS - COTA ME		24.000.000,00		
1711.51.1.1	COTA-PARTE DO FUNDO DE PARTICIPAÇÃO DOS MUNICÍPIOS - COTA ME	0.01.00.001.001	24.000.000,00		
1711.51.2.0	COTA-PARTE DO FUNDO DE PARTICIPAÇÃO DO MUNICÍPIOS - 1% COTA		1.000.000,00		
1711.51.2.1	COTA-PARTE DO FUNDO DE PARTICIPAÇÃO DO MUNICÍPIOS - 1% COTA	0.01.00.001.001	1.000.000,00		
1711.51.3.0	COTA-PARTE DO FUNDO DE PARTICIPAÇÃO DOS MUNICÍPIOS - 1% COTA		1.000.000,00		
1711.51.3.1	COTA-PARTE DO FUNDO DE PARTICIPAÇÃO DOS MUNICÍPIOS - 1% COTA	0.01.00.001.001	1.000.000,00		
1711.52.0.0	COTA-PARTE DO IMPOSTO SOBRE A PROPRIEDADE TERRITORIAL RURAL		5.000,00		
1711.52.0.1	COTA-PARTE DO IMPOSTO SOBRE A PROPRIEDADE TERRITORIAL RURAL	0.01.00.001.001	5.000,00		
1712.00.0.0	TRANSFERÊNCIAS DAS COMPENSAÇÕES FINANCEIRAS PELA EXPLORAÇÃO		454.000,00		
1712.51.0.0	COTA-PARTE DA COMPENSAÇÃO FINANCEIRA PELA EXPLORAÇÃO DE RECU		4.000,00		
1712.51.0.1	COTA-PARTE DA COMPENSAÇÃO FINANCEIRA PELA EXPLORAÇÃO DE RECU	0.01.00.001.001	4.000,00		
1712.52.0.0	COTA-PARTE DA COMPENSAÇÃO FINANCEIRA PELA PRODUÇÃO DE PETRÓL		450.000,00		
1712.52.4.0	COTA-PARTE DO FUNDO ESPECIAL DO PETRÓLEO - FEP		450.000,00		
1712.52.4.1	COTA-PARTE DO FUNDO ESPECIAL DO PETRÓLEO - FEP - PRINCIPAL	0.01.00.001.001	450.000,00		
1713.00.0.0	TRANSFERÊNCIAS DE RECURSOS DO SISTEMA ÚNICO DE SAÚDE - SUS		9.570.000,00		
1713.50.0.0	TRANSFERÊNCIAS DE RECURSOS DO SISTEMA ÚNICO DE SAÚDE - SUS -		9.570.000,00		
1713.50.1.0	TRANSFERÊNCIAS DE RECURSOS DO BLOCO DE MANUTENÇÃO DAS AÇÕES		6.400.000,00		
1713.50.1.1	TRANSFERÊNCIAS DE RECURSOS DO BLOCO DE MANUTENÇÃO DAS AÇÕES	0.05.10.214.001	6.050.000,00		
1713.50.1.1	TRANSFERÊNCIAS DE RECURSOS DO BLOCO DE MANUTENÇÃO DAS AÇÕES	0.05.18.218.001	350.000,00		
1713.50.2.0	TRANSFERÊNCIAS DE RECURSOS DO BLOCO DE MANUTENÇÃO DAS AÇÕES		2.700.000,00		
1713.50.2.1	TRANSFERÊNCIAS DE RECURSOS DO BLOCO DE MANUTENÇÃO DAS AÇÕES	0.05.10.214.001	2.700.000,00		
1713.50.3.0	TRANSFERÊNCIAS DE RECURSOS DO BLOCO DE MANUTENÇÃO DAS AÇÕES		330.000,00		
1713.50.3.1	TRANSFERÊNCIAS DE RECURSOS DO BLOCO DE MANUTENÇÃO DAS AÇÕES	0.05.10.214.001	330.000,00		
1713.50.4.0	TRANSFERÊNCIAS DE RECURSOS DO BLOCO DE MANUTENÇÃO DAS AÇÕES		140.000,00		
1713.50.4.1	TRANSFERÊNCIAS DE RECURSOS DO BLOCO DE MANUTENÇÃO DAS AÇÕES	0.05.10.214.001	140.000,00		
1714.00.0.0	TRANSFERÊNCIAS DE RECURSOS DO FUNDO NACIONAL DO DESENVOLVIME		1.175.000,00		
1714.50.0.0	TRANSFERÊNCIAS DO SALÁRIO-EDUCAÇÃO		600.000,00		
1714.50.0.1	TRANSFERÊNCIAS DO SALÁRIO-EDUCAÇÃO - PRINCIPAL	0.05.02.120.001	600.000,00		
1714.51.0.0	TRANSFERÊNCIAS DIRETAS DO FNDE REFERENTES AO PROGRAMA DINHEI		5.000,00		
1714.51.0.1	TRANSFERÊNCIAS DIRETAS DO FNDE REFERENTES AO PROGRAMA DINHEI	0.05.05.121.001	5.000,00		
1714.52.0.0	TRANSFERÊNCIAS REFERENTES AO PROGRAMA NACIONAL DE ALIMENTAÇÃO		400.000,00		
1714.52.0.1	TRANSFERÊNCIAS REFERENTES AO PROGRAMA NACIONAL DE ALIMENTAÇÃO	0.05.03.122.001	400.000,00		
1714.53.0.0	TRANSFERÊNCIAS REFERENTES AO PROGRAMA NACIONAL DE APOIO AO T		150.000,00		
1714.53.0.1	TRANSFERÊNCIAS REFERENTES AO PROGRAMA NACIONAL DE APOIO AO T	0.05.04.123.001	150.000,00		
1714.99.0.0	OUTRAS TRANSFERÊNCIAS DIRETAS DO FUNDO NACIONAL DO DESENVOLV		20.000,00		
1714.99.0.1	OUTRAS TRANSFERÊNCIAS DIRETAS DO FUNDO NACIONAL DO DESENVOLV	0.05.07.124.001	20.000,00		
1715.00.0.0	TRANSFERÊNCIAS DE RECURSOS DE COMPLEMENTAÇÃO DA UNIÃO AO FUN		2.500.000,00		
1715.50.0.0	TRANSFERÊNCIAS DE RECURSOS DE COMPLEMENTAÇÃO DA UNIÃO AO FUN		2.500.000,00		
1715.50.0.1	TRANSFERÊNCIAS DE RECURSOS DE COMPLEMENTAÇÃO DA UNIÃO AO FUN	0.05.25.117.001	2.500.000,00		
1716.00.0.0	TRANSFERÊNCIAS DE RECURSOS DO FUNDO NACIONAL DE ASSISTÊNCIA		860.000,00		
1716.50.0.0	TRANSFERÊNCIAS DE RECURSOS DO FUNDO NACIONAL DE ASSISTÊNCIA		860.000,00		
1716.50.0.1	TRANSFERÊNCIAS DE RECURSOS DO FUNDO NACIONAL DE ASSISTÊNCIA	0.05.12.311.001	860.000,00		

mgaselus



PREFEITURA DE LAGOA DO ITAENGA

Rua 21 de Abril, 01 - CNPJ:11097250/0001-08

Anexo 02

Page 3

Orçamento Programa - Exercício de 2022

RECEITAS SEGUNDO AS CATEGORIAS ECONOMICAS

Código	Especificação	F.R.-C.A.	Desdobramento	SubCategoria Fonte	Categoria Econômica
1719.00.0.0	OUTRAS TRANSFERÊNCIAS DE RECURSOS DA UNIÃO E DE SUAS ENTIDAD		5.615.000,00		
1719.99.0.0	OUTRAS TRANSFERÊNCIAS DE RECURSOS DA UNIÃO E DE SUAS ENTIDAD		5.615.000,00		
1719.99.0.1	OUTRAS TRANSFERÊNCIAS DE RECURSOS DA UNIÃO E DE SUAS ENTIDAD	0.01.00.001.001	5.615.000,00		
1720.00.0.0	TRANSFERÊNCIAS DOS ESTADOS E DO DISTRITO FEDERAL E DE SUAS E			9.330.000,00	
1721.00.0.0	PARTICIPAÇÃO NA RECEITA DOS ESTADOS E DISTRITO FEDERAL		9.070.000,00		
1721.50.0.0	COTA-PARTE DO ICMS		7.000.000,00		
1721.50.0.1	COTA-PARTE DO ICMS - PRINCIPAL	0.01.00.001.001	7.000.000,00		
1721.51.0.0	COTA-PARTE DO IPVA		2.000.000,00		
1721.51.0.1	COTA-PARTE DO IPVA - PRINCIPAL	0.01.00.001.001	2.000.000,00		
1721.52.0.0	COTA-PARTE DO IPI - MUNICIPIOS		50.000,00		
1721.52.0.1	COTA-PARTE DO IPI - MUNICIPIOS - PRINCIPAL	0.01.00.001.001	50.000,00		
1721.53.0.0	COTA-PARTE DA CONTRIBUIÇÃO DE INTERVENÇÃO NO DOMÍNIO ECONÔMI		20.000,00		
1721.53.0.1	COTA-PARTE DA CONTRIBUIÇÃO DE INTERVENÇÃO NO DOMÍNIO ECONÔMI	0.01.00.001.001	20.000,00		
1723.00.0.0	TRANSFERÊNCIAS DE RECURSOS DO SISTEMA ÚNICO DE SAÚDE - SUS		140.000,00		
1723.50.0.0	TRANSFERÊNCIAS DE RECURSOS DO SISTEMA ÚNICO DE SAÚDE - SUS		140.000,00		
1723.50.0.1	TRANSFERÊNCIAS DE RECURSOS DO SISTEMA ÚNICO DE SAÚDE - SUS -	0.02.10.213.001	90.000,00		
1723.50.0.1	TRANSFERÊNCIAS DE RECURSOS DO SISTEMA ÚNICO DE SAÚDE - SUS -	0.02.10.219.001	50.000,00		
1724.00.0.0	TRANSFERÊNCIAS DE CONVÊNIOS DOS ESTADOS E DF E DE SUAS ENTID		50.000,00		
1724.99.0.0	OUTRAS TRANSFERÊNCIAS DE CONVÊNIOS DOS ESTADOS E DF E DE SUA		50.000,00		
1724.99.0.1	OUTRAS TRANSFERÊNCIAS DE CONVÊNIOS DOS ESTADOS E DF E DE SUA	0.02.13.390.001	50.000,00		
1729.00.0.0	OUTRAS TRANSFERÊNCIAS DOS ESTADOS E DISTRITO FEDERAL		70.000,00		
1729.51.0.0	TRANSFERÊNCIAS DE ESTADOS DESTINADAS à ASSISTÊNCIA SOCIAL		20.000,00		
1729.51.0.1	TRANSFERÊNCIAS DE ESTADOS DESTINADAS à ASSISTÊNCIA SOCIAL -	0.02.13.390.001	20.000,00		
1729.52.0.0	TRANSFERÊNCIAS DE RECURSOS DESTINADOS A PROGRAMAS DE EDUCAÇÃO		50.000,00		
1729.52.0.1	TRANSFERÊNCIAS DE RECURSOS DESTINADOS A PROGRAMAS DE EDUCAÇÃO	0.02.06.190.001	50.000,00		
1740.00.0.0	TRANSFERÊNCIAS DE INSTITUIÇÕES PRIVADAS			1.000,00	
1741.00.0.0	TRANSFERÊNCIAS DE INSTITUIÇÕES PRIVADAS		1.000,00		
1741.99.0.0	OUTRAS TRANSFERÊNCIAS DE INSTITUIÇÕES PRIVADAS		1.000,00		
1741.99.0.1	OUTRAS TRANSFERÊNCIAS DE INSTITUIÇÕES PRIVADAS - PRINCIPAL	0.01.00.001.001	1.000,00		
1750.00.0.0	TRANSFERÊNCIAS DE OUTRAS INSTITUIÇÕES PÚBLICAS			13.000.000,00	
1751.00.0.0	TRANSFERÊNCIAS DE RECURSOS DO FUNDO DE MANUTENÇÃO E DESENVOL		13.000.000,00		
1751.50.0.0	TRANSFERÊNCIAS DE RECURSOS DO FUNDO DE MANUTENÇÃO E DESENVOL		13.000.000,00		
1751.50.0.1	TRANSFERÊNCIAS DE RECURSOS DO FUNDO DE MANUTENÇÃO E DESENVOL	0.05.09.116.000	13.000.000,00		
1790.00.0.0	DEMAIS TRANSFERÊNCIAS CORRENTES			150.000,00	
1791.00.0.0	TRANSFERÊNCIAS DE PESSOAS FÍSICAS		150.000,00		
1791.01.0.0	TRANSFERÊNCIAS DE PESSOAS FÍSICAS PARA ÓRGãos E ENTIDADES DA		150.000,00		
1791.01.0.1	TRANSFERÊNCIAS DE PESSOAS FÍSICAS PARA ÓRGãos E ENTIDADES DA	0.01.00.001.001	150.000,00		
1900.00.0.0	OUTRAS RECEITAS CORRENTES			100.000,00	
1920.00.0.0	INDENIZAÇÕES, RESTITUIÇÕES E RESSARCIMENTOS			100.000,00	
1922.00.0.0	RESTITUIÇÕES			100.000,00	
1922.99.0.0	OUTRAS RESTITUIÇÕES		100.000,00		
1922.99.0.1	OUTRAS RESTITUIÇÕES - PRINCIPAL	0.01.00.001.001	100.000,00		
2000.00.0.0	RECEITAS DE CAPITAL				2.600.000,00
2100.00.0.0	OPERAÇÕES DE CRÉDITO			40.000,00	
2110.00.0.0	OPERAÇÕES DE CRÉDITO - MERCADO INTERNO			40.000,00	
2112.00.0.0	OPERAÇÕES DE CRÉDITO CONTRATUAIS - MERCADO INTERNO		40.000,00		
2112.52.0.0	OPERAÇÕES DE CRÉDITO INTERNAS PARA PROGRAMAS DE SANEAMENTO		40.000,00		
2112.52.0.1	OPERAÇÕES DE CRÉDITO INTERNAS PARA PROGRAMAS DE SANEAMENTO -	0.07.41.920.001	40.000,00		
2200.00.0.0	ALIENAÇÃO DE BENS			100.000,00	
2220.00.0.0	ALIENAÇÃO DE BENS IMÓVEIS			100.000,00	

mgasilis



PREFEITURA DE LAGOA DO ITAENGA

Rua 21 de Abril, 01 - CNPJ:11097250/0001-08

Anexo 02
Page 4

Orçamento Programa - Exercício de 2022

RECEITAS SEGUNDO AS CATEGORIAS ECONOMICAS

Código	Especificação	F.R.-C.A.	Desdobramento	SubCategoria Fonte	Categoria Econômica
2221.00.0.0	ALIENAÇÃO DE BENS IMÓVEIS		100.000,00		
2221.01.0.0	ALIENAÇÃO DE BENS IMÓVEIS		100.000,00		
2221.01.0.1	ALIENAÇÃO DE BENS IMÓVEIS - PRINCIPAL	0.01.20.930.001	100.000,00		
2400.00.0.0	TRANSFERÊNCIAS DE CAPITAL			2.460.000,00	
2410.00.0.0	TRANSFERÊNCIAS DA UNIÃO E DE SUAS ENTIDADES			1.950.000,00	
2411.00.0.0	TRANSFERÊNCIAS DE RECURSOS DO SISTEMA ÚNICO DE SAÚDE - SUS		600.000,00		
2411.51.0.0	TRANSFERÊNCIAS DE RECURSOS DO SISTEMA ÚNICO DE SAÚDE - SUS -		600.000,00		
2411.51.1.0	TRANSFERÊNCIAS DE RECURSOS DO BLOCO DE ESTRUTURAÇÃO DA REDE		600.000,00		
2411.51.1.1	TRANSFERÊNCIAS DE RECURSOS DO BLOCO DE ESTRUTURAÇÃO DA REDE	0.05.10.215.001	600.000,00		
2412.00.0.0	TRANSFERÊNCIAS DE RECURSOS DO FUNDO NACIONAL DO DESENVOLVIME		1.000.000,00		
2412.50.0.0	TRANSFERÊNCIAS DE RECURSOS DESTINADOS A PROGRAMAS DE EDUCAÇÃO		1.000.000,00		
2412.50.9.0	OUTRAS TRANSFERÊNCIAS DESTINADAS A PROGRAMAS DE EDUCAÇÃO		1.000.000,00		
2412.50.9.1	OUTRAS TRANSFERÊNCIAS DESTINADAS A PROGRAMAS DE EDUCAÇÃO - P	0.05.08.125.001	1.000.000,00		
2414.00.0.0	TRANSFERÊNCIAS DE CONVÊNIO DA UNIÃO E DE SUAS ENTIDADES		350.000,00		
2414.99.0.0	OUTRAS TRANSFERÊNCIAS DE CONVÊNIO DA UNIÃO E DE SUAS ENTIDA		350.000,00		
2414.99.0.1	OUTRAS TRANSFERÊNCIAS DE CONVÊNIO DA UNIÃO E DE SUAS ENTIDA	0.05.01.510.001	350.000,00		
2420.00.0.0	TRANSFERÊNCIAS DOS ESTADOS E DO DISTRITO FEDERAL E DE SUAS E			510.000,00	
2422.00.0.0	TRANSFERÊNCIAS DE CONVÊNIO DOS ESTADOS E DF E DE SUAS ENTID		510.000,00		
2422.99.0.0	OUTRAS TRANSFERÊNCIAS DE CONVÊNIO DOS ESTADOS E DF E DE SUA		510.000,00		
2422.99.0.1	OUTRAS TRANSFERÊNCIAS DE CONVÊNIO DOS ESTADOS E DF E DE SUA	0.02.01.520.001	500.000,00		
2422.99.0.1	OUTRAS TRANSFERÊNCIAS DE CONVÊNIO DOS ESTADOS E DF E DE SUA	0.02.10.213.001	10.000,00		
9000.00.0.0	(R) DEDUÇÕES DA RECEITA				-6.611.000,00
9500.00.0.0	(R) DEDUÇÕES DO FUNDEB			-6.611.000,00	
9510.00.0.0	(R) DEDUÇÕES DO FUNDEB		-6.611.000,00		
9510.00.0.0	(R) DEDUÇÕES DO FUNDEB			-6.611.000,00	
9510.00.0.0	(R) DEDUÇÕES DO FUNDEB	0.01.00.001.001	-6.611.000,00		
Total das Receitas (exceto Intra-Orçamentárias)					69.000.000,00

TOTALIZAÇÃO DAS RECEITAS POR CATEGORIA ECONOMICA

RECEITA CORRENTE 66.400.000,00

RECEITA DE CAPITAL 2.600.000,00

Total Geral das Receitas

69.000.000,00

mgasilis

**PREFEITURA DE LAGOA DO ITAENGA**

Rua 21 de Abril, 01 - CNPJ:11097250/0001-08

Orçamento Programa - Exercício de 2022

Anexo 02

Page 1

NATUREZA DA DESPESA - CONSOLIDAÇÃO GERAL

Código	Especificação	Elemento	Modalidade	Grupo	Categoria Econômica
30.00.00	DESPESAS CORRENTES				
31.00.00	PESSOAL E ENCARGOS SOCIAIS			44.424.600,00	62.089.200,00
31.90.00	APLICAÇÕES DIRETAS		44.424.600,00		
31.90.01	APOSENTADORIAS, RESERVA REMUNERADA E REFORMAS	640.000,00			
31.90.03	PENSÕES	124.550,00			
31.90.04	CONTRATAÇÃO POR TEMPO DETERMINADO	12.095.000,00			
31.90.11	VENCIMENTOS E VANTAGENS FIXAS - PESSOAL CIVIL	22.199.500,00			
31.90.13	OBRIGAÇÕES PATRONAIS	6.946.500,00			
31.90.16	OUTRAS DESPESAS VARIÁVEIS - PESSOAL CIVIL	1.050,00			
31.90.91	SENTENÇAS JUDICIAIS	95.000,00			
31.90.92	DESPESAS DE EXERCÍCIOS ANTERIORES	10.000,00			
31.90.94	INDENIZAÇÕES E RESTITUIÇÕES TRABALHISTAS	2.313.000,00			
32.00.00	JUROS E ENCARGOS DA DÍVIDA			5.000,00	
32.90.00	APLICAÇÕES DIRETAS		5.000,00		
32.90.21	JUROS SOBRE A DÍVIDA POR CONTRATO	5.000,00			
33.00.00	OUTRAS DESPESAS CORRENTES			17.659.600,00	
33.50.00	TRANSFERÊNCIAS A INSTITUIÇÕES PRIVADAS SEM FINS LUCRATIVOS		412.000,00		
33.50.41	CONTRIBUIÇÕES	397.000,00			
33.50.43	SUBVENÇÕES SOCIAIS	15.000,00			
33.90.00	APLICAÇÕES DIRETAS		17.247.600,00		
33.90.14	DIÁRIAS - CIVIL	176.000,00			
33.90.30	MATERIAL DE CONSUMO	5.298.000,00			
33.90.31	PREMIAÇÕES CULTURAIS, ARTÍSTICAS, CIENTÍFICAS, DESPORTIVAS E	47.000,00			
33.90.32	MATERIAL, BEM OU SERVIÇO PARA DISTRIBUIÇÃO GRATUITA	537.000,00			
33.90.33	PASSAGENS E DESPESAS COM LOCOMOÇÃO	12.100,00			
33.90.35	SERVIÇOS DE CONSULTORIA	235.750,00			
33.90.36	OUTROS SERVIÇOS DE TERCEIROS - PESSOA FÍSICA	1.741.000,00			
33.90.39	OUTROS SERVIÇOS DE TERCEIROS - PESSOA JURÍDICA	8.289.000,00			
33.90.47	OBRIGAÇÕES TRIBUTÁRIAS E CONTRIBUTIVAS	615.000,00			
33.90.48	OUTROS AUXÍLIOS FINANCEIROS A PESSOA FÍSICA	70.000,00			
33.90.91	SENTENÇAS JUDICIAIS	5.000,00			
33.90.92	DESPESAS DE EXERCÍCIOS ANTERIORES	11.250,00			
33.90.93	INDENIZAÇÕES E RESTITUIÇÕES	210.500,00			
40.00.00	DESPESAS DE CAPITAL				6.240.000,00
44.00.00	INVESTIMENTOS			4.240.000,00	
44.90.00	APLICAÇÕES DIRETAS		4.240.000,00		
44.90.51	OBRAS E INSTALAÇÕES	2.645.000,00			
44.90.52	EQUIPAMENTOS E MATERIAL PERMANENTE	1.575.000,00			
44.90.61	AQUISIÇÃO DE IMÓVEIS	20.000,00			
46.00.00	AMORTIZAÇÃO DA DÍVIDA			2.000.000,00	
46.90.00	APLICAÇÕES DIRETAS		2.000.000,00		
46.90.71	PRINCIPAL DA DÍVIDA CONTRATUAL RESGATADA	2.000.000,00			
90.00.00	RESERVA DE CONTINGÊNCIA				670.800,00
99.00.00	RESERVA DE CONTINGÊNCIA			670.800,00	
99.99.00	A DEFINIR		670.800,00		
99.99.99	A CLASSIFICAR	670.800,00			
TOTAL					69.000.000,00



PREFEITURA DE LAGOA DO ITAENGA

Rua 21 de Abril, 01 - CNPJ:11097250/0001-08

Orçamento Programa - Exercício de 2022

Anexo 02

Page 1

AGOA DE ITAENGA

NATUREZA DA DESPESA POR ORGÃO

PODER ORGÃO						
01 PODER LEGISLATIVO						
01 CORPO DELIBERATIVO E SECRETARIA						
Código	Especificação	F.R.-C.A.	Elemento	Modalidade	Grupo	Categoria Econômica
3.0.00.00	DESPESAS CORRENTES					2.582.200,00
3.1.00.00	PESSOAL E ENCARGOS SOCIAIS				2.083.600,00	
3.1.90.00	APLICAÇÕES DIRETAS			2.083.600,00		
3.1.90.03	PENSÕES	0.01.00.001.001	74.550,00			
3.1.90.11	VENCIMENTOS E VANTAGENS FIXAS - PESSOAL CIVIL	0.01.00.001.001	1.661.600,00			
3.1.90.13	OBRIGAÇÕES PATRONAIS	0.01.00.001.001	346.500,00			
3.1.90.16	OUTRAS DESPESAS VARIÁVEIS - PESSOAL CIVIL	0.01.00.001.001	1.050,00			
3.3.00.00	OUTRAS DESPESAS CORRENTES				498.600,00	
3.3.90.00	APLICAÇÕES DIRETAS			498.600,00		
3.3.90.14	DIÁRIAS - CIVIL	0.01.00.001.001	60.000,00			
3.3.90.30	MATERIAL DE CONSUMO	0.01.00.001.001	50.000,00			
3.3.90.33	PASSAGENS E DESPESAS COM LOCOMOÇÃO	0.01.00.001.001	2.100,00			
3.3.90.35	SERVIÇOS DE CONSULTORIA	0.01.00.001.001	15.750,00			
3.3.90.36	OUTROS SERVIÇOS DE TERCEIROS - PESSOA FÍSICA	0.01.00.001.001	21.000,00			
3.3.90.39	OUTROS SERVIÇOS DE TERCEIROS - PESSOA JURÍDICA	0.01.00.001.001	250.000,00			
3.3.90.02	DESPESAS DE EXERCÍCIOS ANTERIORES	0.01.00.001.001	5.250,00			
3.3.90.93	INDENIZAÇÕES E RESTITUIÇÕES	0.01.00.001.001	94.500,00			
4.0.00.00	DESPESAS DE CAPITAL					120.000,00
4.4.00.00	INVESTIMENTOS				120.000,00	
4.4.90.00	APLICAÇÕES DIRETAS			120.000,00		
4.4.90.51	OBRAS E INSTALAÇÕES	0.01.00.001.001	80.000,00			
4.4.90.52	EQUIPAMENTOS E MATERIAL PERMANENTE	0.01.00.001.001	40.000,00			
TOTAL						2.702.200,00

massius



PREFEITURA DE LAGOA DO ITAENGA

Rua 21 de Abril, 01 - CNPJ:11097250/0001-08

Orçamento Programa - Exercício de 2022

Anexo 02

Page 2

NATUREZA DA DESPESA POR ORGÃO

Código	Especificação	F.R.-C.A.	Elemento	Modalidade	Grupo	Categoria Econômica
PODER ORGÃO	02 PODER EXECUTIVO 01 GABINETE DO PREFEITO					
3.0.00.00	DESPESAS CORRENTES					1.466.000,00
3.1.00.00	PESSOAL E ENCARGOS SOCIAIS				1.280.000,00	
3.1.90.00	APLICAÇÕES DIRETAS			1.280.000,00		
3.1.90.04	CONTRATAÇÃO POR TEMPO DETERMINADO	0.01.00.001.001	120.000,00			
3.1.90.11	VENCIMENTOS E VANTAGENS FIXAS - PESSOAL CIVIL	0.01.00.001.001	850.000,00			
3.1.90.13	OBRIGAÇÕES PATRONAIS	0.01.00.001.001	230.000,00			
3.1.90.94	INDENIZAÇÕES E RESTITUIÇÕES TRABALHISTAS	0.01.00.001.001	80.000,00			
3.3.00.00	OUTRAS DESPESAS CORRENTES				186.000,00	
3.3.90.00	APLICAÇÕES DIRETAS			186.000,00		
3.3.90.14	DIÁRIAS - CIVIL	0.01.00.001.001	21.000,00			
3.3.90.30	MATERIAL DE CONSUMO	0.01.00.001.001	45.000,00			
3.3.90.33	PASSAGENS E DESPESAS COM LOCOMOÇÃO	0.01.00.001.001	5.000,00			
3.3.90.36	OUTROS SERVIÇOS DE TERCEIROS - PESSOA FÍSICA	0.01.00.001.001	40.000,00			
3.3.90.39	OUTROS SERVIÇOS DE TERCEIROS - PESSOA JURÍDICA	0.01.00.001.001	75.000,00			
4.0.00.00	DESPESAS DE CAPITAL					55.000,00
4.4.00.00	INVESTIMENTOS				55.000,00	
4.4.90.00	APLICAÇÕES DIRETAS			55.000,00		
4.4.90.52	EQUIPAMENTOS E MATERIAL PERMANENTE	0.01.00.001.001	55.000,00			
TOTAL						1.521.000,00

massili



PREFEITURA DE LAGOA DO ITAENGA

Rua 21 de Abril, 01 - CNPJ:11097250/0001-08

Orçamento Programa - Exercício de 2022

Anexo 02

Page 3

NATUREZA DA DESPESA POR ORGÃO

PODER ORGÃO	02 PODER EXECUTIVO 02 SECRETARIA DE ASSUNTOS JURÍDICOS					
Código	Especificação	F.R.-C.A.	Elemento	Modalidade	Grupo	Categoria Econômica
3.0.00.00	DESPESAS CORRENTES					483.000,00
3.1.00.00	PESSOAL E ENCARGOS SOCIAIS				370.000,00	
3.1.90.00	APLICAÇÕES DIRETAS			370.000,00		
3.1.90.04	CONTRATAÇÃO POR TEMPO DETERMINADO	0.01.00.001.001	15.000,00			
3.1.90.11	VENCIMENTOS E VANTAGENS FIXAS - PESSOAL CIVIL	0.01.00.001.001	240.000,00			
3.1.90.13	OBRIGAÇÕES PATRONAIS	0.01.00.001.001	65.000,00			
3.1.90.94	INDENIZAÇÕES E RESTITUIÇÕES TRABALHISTAS	0.01.00.001.001	50.000,00			
3.3.00.00	OUTRAS DESPESAS CORRENTES				113.000,00	
3.3.90.00	APLICAÇÕES DIRETAS			113.000,00		
3.3.90.14	DIÁRIAS - CIVIL	0.01.00.001.001	1.000,00			
3.3.90.30	MATERIAL DE CONSUMO	0.01.00.001.001	47.000,00			
3.3.90.36	OUTROS SERVIÇOS DE TERCEIROS - PESSOA FÍSICA	0.01.00.001.001	45.000,00			
3.3.90.39	OUTROS SERVIÇOS DE TERCEIROS - PESSOA JURÍDICA	0.01.00.001.001	20.000,00			
4.0.00.00	DESPESAS DE CAPITAL					20.000,00
4.4.00.00	INVESTIMENTOS				20.000,00	
4.4.90.00	APLICAÇÕES DIRETAS			20.000,00		
4.4.90.52	EQUIPAMENTOS E MATERIAL PERMANENTE	0.01.00.001.001	20.000,00			
TOTAL						503.000,00

massiel



PREFEITURA DE LAGOA DO ITAENGA

Rua 21 de Abril, 01 - CNPJ:11097250/0001-08

Orçamento Programa - Exercício de 2022

Anexo 02

Page 4

NATUREZA DA DESPESA POR ORGÃO

PODER ORGÃO	02 PODER EXECUTIVO 03 SECRETARIA DE ADMINISTRAÇÃO E DESENVOLVIMENTO ECONÔMICO					
Código	Especificação	F.R.-C.A.	Elemento	Modalidade	Grupo	Categoria Econômica
3.0.00.00	DESPESAS CORRENTES					3.783.000,00
3.1.00.00	PESSOAL E ENCARGOS SOCIAIS				2.690.000,00	
3.1.90.00	APLICAÇÕES DIRETAS			2.690.000,00		
3.1.90.01	APOSENTADORIAS, RESERVA REMUNERADA E REFORMAS	0.01.00.001.001	640.000,00			
3.1.90.03	PENSÕES	0.01.00.001.001	50.000,00			
3.1.90.04	CONTRATAÇÃO POR TEMPO DETERMINADO	0.01.00.001.001	500.000,00			
3.1.90.11	VENCIMENTOS E VANTAGENS FIXAS - PESSOAL CIVIL	0.01.00.001.001	950.000,00			
3.1.90.13	OBRIGAÇÕES PATRONAIS	0.01.00.001.001	300.000,00			
3.1.90.94	INDENIZAÇÕES E RESTITUIÇÕES TRABALHISTAS	0.01.00.001.001	250.000,00			
3.3.00.00	OUTRAS DESPESAS CORRENTES				1.093.000,00	
3.3.50.00	TRANSFERÊNCIAS A INSTITUIÇÕES PRIVADAS SEM FINS LUCRATIVOS			35.000,00		
3.3.50.41	CONTRIBUIÇÕES	0.01.00.001.001	35.000,00			
3.3.90.00	APLICAÇÕES DIRETAS			1.058.000,00		
3.3.90.14	DIÁRIAS - CIVIL	0.01.00.001.001	5.000,00			
3.3.90.30	MATERIAL DE CONSUMO	0.01.00.001.001	72.000,00			
3.3.90.33	PASSAGENS E DESPESAS COM LOCOMOÇÃO	0.01.00.001.001	1.000,00			
3.3.90.36	OUTROS SERVIÇOS DE TERCEIROS - PESSOA FÍSICA	0.01.00.001.001	72.000,00			
3.3.90.39	OUTROS SERVIÇOS DE TERCEIROS - PESSOA JURÍDICA	0.01.00.001.001	902.000,00			
3.3.90.47	OBRIGAÇÕES TRIBUTÁRIAS E CONTRIBUTIVAS	0.01.00.001.001	1.000,00			
3.3.90.92	DESPESAS DE EXERCÍCIOS ANTERIORES	0.01.00.001.001	5.000,00			
4.0.00.00	DESPESAS DE CAPITAL					40.000,00
4.4.00.00	INVESTIMENTOS				40.000,00	
4.4.90.00	APLICAÇÕES DIRETAS			40.000,00		
4.4.90.52	EQUIPAMENTOS E MATERIAL PERMANENTE	0.01.00.001.001	40.000,00			
TOTAL						3.823.000,00

M. Assis



PREFEITURA DE LAGOA DO ITAENGA

Rua 21 de Abril, 01 - CNPJ:11097250/0001-08

Orçamento Programa - Exercício de 2022

Anexo 02

Page 5

PREFEITURA MUNICIPAL DE LAGOA DO ITAENGA

NATUREZA DA DESPESA POR ORGÃO

PODER ORGÃO	02 PODER EXECUTIVO 04 SECRETARIA DE FINANÇAS					
Código	Especificação	F.R.-C.A.	Elemento	Modalidade	Grupo	Categoria Econômica
3.0.00.00	DESPESAS CORRENTES					1.392.000,00
3.1.00.00	PESSOAL E ENCARGOS SOCIAIS				375.000,00	
3.1.90.00	APLICAÇÕES DIRETAS			375.000,00		
3.1.90.11	VENCIMENTOS E VANTAGENS FIXAS - PESSOAL CIVIL	0.01.90.001.001	100.000,00			
3.1.90.13	OBRIGAÇÕES PATRONAIS	0.01.00.001.001	40.000,00			
3.1.90.01	SENTENÇAS JUDICIAIS	0.01.00.001.001	95.000,00			
3.1.90.04	INDENIZAÇÕES E RESTITUIÇÕES TRABALHISTAS	0.01.00.001.001	50.000,00			
3.2.00.00	JUROS E ENCARGOS DA DÍVIDA				5.000,00	
3.2.90.00	APLICAÇÕES DIRETAS			5.000,00		
3.2.90.21	JUROS SOBRE A DÍVIDA POR CONTRATO	0.01.00.001.001	5.000,00			
3.3.00.00	OUTRAS DESPESAS CORRENTES				1.012.000,00	
3.3.90.00	APLICAÇÕES DIRETAS			1.012.000,00		
3.3.90.14	DIÁRIAS - CIVIL	0.01.00.001.001	5.000,00			
3.3.90.30	MATERIAL DE CONSUMO	0.01.00.001.001	15.000,00			
3.3.90.31	PREMIAÇÕES CULTURAIS, ARTÍSTICAS, CIENTÍFICAS, DESPORTIVAS E	0.01.00.001.001	20.000,00			
3.3.90.33	PASSAGENS E DESPESAS COM LOCOMOÇÃO	0.01.00.001.001	2.000,00			
3.3.90.35	SERVIÇOS DE CONSULTORIA	0.01.00.001.001	150.000,00			
3.3.90.36	OUTROS SERVIÇOS DE TERCEIROS - PESSOA FÍSICA	0.01.00.001.001	40.000,00			
3.3.90.39	OUTROS SERVIÇOS DE TERCEIROS - PESSOA JURÍDICA	0.01.00.001.001	170.000,00			
3.3.90.47	OBRIGAÇÕES TRIBUTÁRIAS E CONTRIBUTIVAS	0.01.00.001.001	600.000,00			
3.3.90.91	SENTENÇAS JUDICIAIS	0.01.00.001.001	5.000,00			
3.3.90.93	INDENIZAÇÕES E RESTITUIÇÕES	0.01.00.001.001	5.000,00			
4.0.00.00	DESPESAS DE CAPITAL					2.015.000,00
4.4.00.00	INVESTIMENTOS				15.000,00	
4.4.90.00	APLICAÇÕES DIRETAS			15.000,00		
4.4.90.52	EQUIPAMENTOS E MATERIAL PERMANENTE	0.01.00.001.001	15.000,00			
4.6.00.00	AMORTIZAÇÃO DA DÍVIDA				2.000.000,00	
4.6.90.00	APLICAÇÕES DIRETAS			2.000.000,00		
4.6.90.71	PRINCIPAL DA DÍVIDA CONTRATUAL RESGATADA	0.01.00.001.001	2.000.000,00			
9.0.00.00	RESERVA DE CONTINGÊNCIA					670.800,00
9.9.00.00	RESERVA DE CONTINGÊNCIA				670.800,00	
9.9.99.00	A DEFINIR			670.800,00		
9.9.99.99	A CLASSIFICAR	0.01.00.001.001	670.800,00			
TOTAL						4.077.800,00

M. S. S. S. S.



PREFEITURA DE LAGOA DO ITAENGA

Rua 21 de Abril, 01 - CNPJ:11097250/0001-08

Orçamento Programa - Exercício de 2022

Anexo 02

Page 6

AGUA DE ITAENGA

NATUREZA DA DESPESA POR ORGÃO

PODER ORGÃO	02 PODER EXECUTIVO 05 SECRETARIA DE EDUCAÇÃO					
Código	Especificação	F.R.-C.A.	Elemento	Modalidade	Grupo	Categoria Econômica
3.0.00.00	DESPESAS CORRENTES					20.543.000,00
3.1.00.00	PESSOAL E ENCARGOS SOCIAIS				18.285.000,00	
3.1.90.00	APLICAÇÕES DIRETAS			18.285.000,00		
3.1.90.04	CONTRATAÇÃO POR TEMPO DETERMINADO	0.01.00.111.001	52.000,00			
3.1.90.04	CONTRATAÇÃO POR TEMPO DETERMINADO	0.05.09.112.001	4.000,00			
3.1.90.04	CONTRATAÇÃO POR TEMPO DETERMINADO	0.05.09.112.001	1.000.000,00			
3.1.90.04	CONTRATAÇÃO POR TEMPO DETERMINADO	0.05.09.113.001	4.000,00			
3.1.90.04	CONTRATAÇÃO POR TEMPO DETERMINADO	0.05.25.115.001	1.100.000,00			
3.1.90.11	VENCIMENTOS E VANTAGENS FIXAS - PESSOAL CIVIL	0.01.00.001.001	180.000,00			
3.1.90.11	VENCIMENTOS E VANTAGENS FIXAS - PESSOAL CIVIL	0.01.00.111.001	2.002.000,00			
3.1.90.11	VENCIMENTOS E VANTAGENS FIXAS - PESSOAL CIVIL	0.05.09.112.001	8.503.000,00			
3.1.90.11	VENCIMENTOS E VANTAGENS FIXAS - PESSOAL CIVIL	0.05.09.113.001	3.000,00			
3.1.90.11	VENCIMENTOS E VANTAGENS FIXAS - PESSOAL CIVIL	0.05.25.115.001	1.400.000,00			
3.1.90.13	OBRIGAÇÕES PATRONAIS	0.01.00.001.001	45.000,00			
3.1.90.13	OBRIGAÇÕES PATRONAIS	0.01.00.111.001	251.000,00			
3.1.90.13	OBRIGAÇÕES PATRONAIS	0.05.09.112.001	3.000,00			
3.1.90.13	OBRIGAÇÕES PATRONAIS	0.05.09.112.001	2.000.000,00			
3.1.90.13	OBRIGAÇÕES PATRONAIS	0.05.09.113.001	683.000,00			
3.1.90.94	INDENIZAÇÕES E RESTITUIÇÕES TRABALHISTAS	0.01.00.001.001	50.000,00			
3.1.90.94	INDENIZAÇÕES E RESTITUIÇÕES TRABALHISTAS	0.01.00.111.001	500.000,00			
3.1.90.94	INDENIZAÇÕES E RESTITUIÇÕES TRABALHISTAS	0.05.09.112.001	403.000,00			
3.1.90.94	INDENIZAÇÕES E RESTITUIÇÕES TRABALHISTAS	0.05.09.113.001	102.000,00			
3.3.00.00	OUTRAS DESPESAS CORRENTES				2.258.000,00	
3.3.90.00	APLICAÇÕES DIRETAS			2.258.000,00		
3.3.90.14	DIÁRIAS - CIVIL	0.01.00.001.001	11.000,00			
3.3.90.14	DIÁRIAS - CIVIL	0.01.00.111.001	5.000,00			
3.3.90.14	DIÁRIAS - CIVIL	0.05.09.113.001	11.000,00			
3.3.90.30	MATERIAL DE CONSUMO	0.01.00.001.001	82.000,00			
3.3.90.30	MATERIAL DE CONSUMO	0.01.00.111.001	219.000,00			
3.3.90.30	MATERIAL DE CONSUMO	0.02.06.190.001	5.000,00			
3.3.90.30	MATERIAL DE CONSUMO	0.05.02.120.001	200.000,00			
3.3.90.30	MATERIAL DE CONSUMO	0.05.03.122.001	401.000,00			
3.3.90.30	MATERIAL DE CONSUMO	0.05.04.123.001	10.000,00			
3.3.90.30	MATERIAL DE CONSUMO	0.05.05.121.001	2.000,00			
3.3.90.30	MATERIAL DE CONSUMO	0.05.07.124.001	5.000,00			
3.3.90.30	MATERIAL DE CONSUMO	0.05.09.113.001	72.000,00			
3.3.90.31	PREMIAÇÕES CULTURAIS, ARTÍSTICAS, CIENTÍFICAS, DESPORTIVAS E	0.01.00.111.001	10.000,00			
3.3.90.32	MATERIAL, BEM OU SERVIÇO PARA DISTRIBUIÇÃO GRATUITA	0.05.05.121.001	1.000,00			
3.3.90.32	MATERIAL, BEM OU SERVIÇO PARA DISTRIBUIÇÃO GRATUITA	0.05.09.113.001	5.000,00			

mgasilus



PREFEITURA DE LAGOA DO ITAENGA

Rua 21 de Abril, 01 - CNPJ:11097250/0001-08

Orçamento Programa - Exercício de 2022

Anexo 02

Page 7

NATUREZA DA DESPESA POR ORGÃO

PODER ORGÃO	02 PODER EXECUTIVO 05 SECRETARIA DE EDUCAÇÃO					
Código	Especificação	F.R.-C.A.	Elemento	Modalidade	Grupo	Categoria Econômica
3.3.90.36	OUTROS SERVIÇOS DE TERCEIROS - PESSOA FÍSICA	0.01.00.001.001	82.000,00			
3.3.90.36	OUTROS SERVIÇOS DE TERCEIROS - PESSOA FÍSICA	0.01.00.111.001	128.000,00			
3.3.90.36	OUTROS SERVIÇOS DE TERCEIROS - PESSOA FÍSICA	0.02.06.190.001	5.000,00			
3.3.90.36	OUTROS SERVIÇOS DE TERCEIROS - PESSOA FÍSICA	0.05.02.120.001	30.000,00			
3.3.90.36	OUTROS SERVIÇOS DE TERCEIROS - PESSOA FÍSICA	0.05.04.123.001	10.000,00			
3.3.90.36	OUTROS SERVIÇOS DE TERCEIROS - PESSOA FÍSICA	0.05.05.121.001	1.000,00			
3.3.90.36	OUTROS SERVIÇOS DE TERCEIROS - PESSOA FÍSICA	0.05.07.124.001	5.000,00			
3.3.90.36	OUTROS SERVIÇOS DE TERCEIROS - PESSOA FÍSICA	0.05.09.113.001	18.000,00			
3.3.90.39	OUTROS SERVIÇOS DE TERCEIROS - PESSOA JURÍDICA	0.01.00.001.001	145.000,00			
3.3.90.39	OUTROS SERVIÇOS DE TERCEIROS - PESSOA JURÍDICA	0.01.00.111.001	302.000,00			
3.3.90.39	OUTROS SERVIÇOS DE TERCEIROS - PESSOA JURÍDICA	0.02.06.190.001	40.000,00			
3.3.90.39	OUTROS SERVIÇOS DE TERCEIROS - PESSOA JURÍDICA	0.05.02.120.001	241.000,00			
3.3.90.39	OUTROS SERVIÇOS DE TERCEIROS - PESSOA JURÍDICA	0.05.04.123.001	131.000,00			
3.3.90.39	OUTROS SERVIÇOS DE TERCEIROS - PESSOA JURÍDICA	0.05.05.121.001	2.000,00			
3.3.90.39	OUTROS SERVIÇOS DE TERCEIROS - PESSOA JURÍDICA	0.05.07.124.001	10.000,00			
3.3.90.39	OUTROS SERVIÇOS DE TERCEIROS - PESSOA JURÍDICA	0.05.09.113.001	58.000,00			
3.3.90.47	OBRIGAÇÕES TRIBUTÁRIAS E CONTRIBUTIVAS	0.01.00.111.001	1.000,00			
3.3.90.47	OBRIGAÇÕES TRIBUTÁRIAS E CONTRIBUTIVAS	0.05.09.113.001	1.000,00			
3.3.90.93	INDENIZAÇÕES E RESTITUIÇÕES	0.01.00.001.001	5.000,00			
3.3.90.93	INDENIZAÇÕES E RESTITUIÇÕES	0.01.00.111.001	3.000,00			
3.3.90.93	INDENIZAÇÕES E RESTITUIÇÕES	0.05.09.113.001	1.000,00			
4.0.00.00	DESPESAS DE CAPITAL					1.529.000,00
4.4.00.00	INVESTIMENTOS				1.529.000,00	
4.4.90.00	APLICAÇÕES DIRETAS			1.529.000,00		
4.4.90.51	OBRAS E INSTALAÇÕES	0.01.00.001.001	20.000,00			
4.4.90.51	OBRAS E INSTALAÇÕES	0.01.00.111.001	100.000,00			
4.4.90.51	OBRAS E INSTALAÇÕES	0.05.02.120.001	10.000,00			
4.4.90.51	OBRAS E INSTALAÇÕES	0.05.08.125.001	600.000,00			
4.4.90.51	OBRAS E INSTALAÇÕES	0.05.09.113.001	10.000,00			
4.4.90.51	OBRAS E INSTALAÇÕES	0.05.09.113.001	100.000,00			
4.4.90.52	EQUIPAMENTOS E MATERIAL PERMANENTE	0.01.00.001.001	10.000,00			
4.4.90.52	EQUIPAMENTOS E MATERIAL PERMANENTE	0.01.00.111.001	137.000,00			
4.4.90.52	EQUIPAMENTOS E MATERIAL PERMANENTE	0.05.02.120.001	120.000,00			
4.4.90.52	EQUIPAMENTOS E MATERIAL PERMANENTE	0.05.08.125.001	400.000,00			
4.4.90.52	EQUIPAMENTOS E MATERIAL PERMANENTE	0.05.09.113.001	22.000,00			
TOTAL						22.072.000,00

massiva



PREFEITURA DE LAGOA DO ITAENGA

Rua 21 de Abril, 01 - CNPJ:11097250/0001-08

Orçamento Programa - Exercício de 2022

Anexo 02

Page 8

NATUREZA DA DESPESA POR ORGÃO

PODER	02 PODER EXECUTIVO					
ORGÃO	06 SECRETARIA MUNICIPAL DE CULTURA E TURISMO					
Código	Especificação	F.R.-C.A.	Elemento	Modalidade	Grupo	Categoria Econômica
3.0.00.00	DESPESAS CORRENTES					1.143.000,00
3.1.00.00	PESSOAL E ENCARGOS SOCIAIS				470.000,00	
3.1.90.00	APLICAÇÕES DIRETAS			470.000,00		
3.1.90.04	CONTRATAÇÃO POR TEMPO DETERMINADO	0.01.00.001.001	280.000,00			
3.1.90.11	VENCIMENTOS E VANTAGENS FIXAS - PESSOAL CIVIL	0.01.00.001.001	100.000,00			
3.1.90.13	OBRIGAÇÕES PATRONAIS	0.01.00.001.001	80.000,00			
3.1.90.94	INDENIZAÇÕES E RESTITUIÇÕES TRABALHISTAS	0.01.00.001.001	10.000,00			
3.3.00.00	OUTRAS DESPESAS CORRENTES				673.000,00	
3.3.50.00	TRANSFERÊNCIAS A INSTITUIÇÕES PRIVADAS SEM FINS LUCRATIVOS			5.000,00		
3.3.50.43	SUBVENÇÕES SOCIAIS	0.01.00.001.001	5.000,00			
3.3.90.00	APLICAÇÕES DIRETAS			668.000,00		
3.3.90.14	DIÁRIAS - CIVIL	0.01.00.001.001	1.000,00			
3.3.90.30	MATERIAL DE CONSUMO	0.01.00.001.001	40.000,00			
3.3.90.31	PREMIAÇÕES CULTURAIS, ARTÍSTICAS, CIENTÍFICAS, DESPORTIVAS E	0.01.00.001.001	7.000,00			
3.3.90.36	OUTROS SERVIÇOS DE TERCEIROS - PESSOA FÍSICA	0.01.00.001.001	95.000,00			
3.3.90.39	OUTROS SERVIÇOS DE TERCEIROS - PESSOA JURÍDICA	0.01.00.001.001	625.000,00			
4.0.00.00	DESPESAS DE CAPITAL					95.000,00
4.4.00.00	INVESTIMENTOS				95.000,00	
4.4.90.00	APLICAÇÕES DIRETAS			95.000,00		
4.4.90.51	OBRAS E INSTALAÇÕES	0.01.00.001.001	80.000,00			
4.4.90.52	EQUIPAMENTOS E MATERIAL PERMANENTE	0.01.00.001.001	15.000,00			
TOTAL						1.238.000,00

M. S. S. S.

**PREFEITURA DE LAGOA DO ITAENGA**

Rua 21 de Abril, 01 - CNPJ:11097250/0001-08

Orçamento Programa - Exercício de 2022

Anexo 02

Page 9

NATUREZA DA DESPESA POR ORGÃO

PODER ORGÃO	02 PODER EXECUTIVO 07 SECRETARIA DE AGRICULTURA E MEIO AMBIENTE					
Código	Especificação	F.R.-C.A.	Elemento	Modalidade	Grupo	Categoria Econômica
3.0.00.00	DESPESAS CORRENTES					2.768.000,00
3.1.00.00	PESSOAL E ENCARGOS SOCIAIS				1.110.000,00	
3.1.90.00	APLICAÇÕES DIRETAS			1.110.000,00		
3.1.90.04	CONTRATAÇÃO POR TEMPO DETERMINADO	0.01.00.001.001	580.000,00			
3.1.90.11	VENCIMENTOS E VANTAGENS FIXAS - PESSOAL CIVIL	0.01.00.001.001	300.000,00			
3.1.90.13	OBRIGAÇÕES PATRONAIS	0.01.00.001.001	180.000,00			
3.1.90.94	INDENIZAÇÕES E RESTITUIÇÕES TRABALHISTAS	0.01.00.001.001	50.000,00			
3.3.00.00	OUTRAS DESPESAS CORRENTES				1.658.000,00	
3.3.90.00	APLICAÇÕES DIRETAS			1.658.000,00		
3.3.90.14	DIÁRIAS - CIVIL	0.01.00.001.001	2.000,00			
3.3.90.30	MATERIAL DE CONSUMO	0.01.00.001.001	114.000,00			
3.3.90.32	MATERIAL, BEM OU SERVIÇO PARA DISTRIBUIÇÃO GRATUITA	0.01.00.001.001	41.000,00			
3.3.90.33	PASSAGENS E DESPESAS COM LOCOMOÇÃO	0.01.00.001.001	1.000,00			
3.3.90.36	OUTROS SERVIÇOS DE TERCEIROS - PESSOA FÍSICA	0.01.00.001.001	184.000,00			
3.3.90.39	OUTROS SERVIÇOS DE TERCEIROS - PESSOA JURÍDICA	0.01.00.001.001	1.316.000,00			
4.0.00.00	DESPESAS DE CAPITAL					175.000,00
4.4.00.00	INVESTIMENTOS				175.000,00	
4.4.90.00	APLICAÇÕES DIRETAS			175.000,00		
4.4.90.51	OBRAS E INSTALAÇÕES	0.01.00.001.001	30.000,00			
4.4.90.52	EQUIPAMENTOS E MATERIAL PERMANENTE	0.01.00.001.001	65.000,00			
4.4.90.52	EQUIPAMENTOS E MATERIAL PERMANENTE	0.05.01.510.001	80.000,00			
TOTAL						2.943.000,00



PREFEITURA DE LAGOA DO ITAENGA

Rua 21 de Abril, 01 - CNPJ:11097250/0001-08

Orçamento Programa - Exercício de 2022

Anexo 02

Page 10

NATUREZA DA DESPESA POR ORGÃO

PODER ORGÃO		02 PODER EXECUTIVO 10 SECRETARIA DE INFRAESTRUTURA, URBANISMO E HABITAÇÃO				
Código	Especificação	F.R.-C.A.	Elemento	Modalidade	Grupo	Categoria Econômica
3.0.00.00	DESPESAS CORRENTES					5.283.000,00
3.1.00.00	PESSOAL E ENCARGOS SOCIAIS				3.150.000,00	
3.1.90.00	APLICAÇÕES DIRETAS			3.150.000,00		
3.1.90.04	CONTRATAÇÃO POR TEMPO DETERMINADO	0.01.00.001.001	1.200.000,00			
3.1.90.11	VENCIMENTOS E VANTAGENS FIXAS - PESSOAL CIVIL	0.01.00.001.001	1.200.000,00			
3.1.90.13	OBRIGAÇÕES PATRONAIS	0.01.00.001.001	500.000,00			
3.1.90.94	INDENIZAÇÕES E RESTITUIÇÕES TRABALHISTAS	0.01.00.001.001	250.000,00			
3.3.00.00	OUTRAS DESPESAS CORRENTES				2.133.000,00	
3.3.90.00	APLICAÇÕES DIRETAS			2.133.000,00		
3.3.90.14	DIÁRIAS - CIVIL	0.01.00.001.001	10.000,00			
3.3.90.30	MATERIAL DE CONSUMO	0.01.00.001.001	381.000,00			
3.3.90.33	PASSAGENS E DESPESAS COM LOCOMOÇÃO	0.01.00.001.001	1.000,00			
3.3.90.36	OUTROS SERVIÇOS DE TERCEIROS - PESSOA FÍSICA	0.01.00.001.001	210.000,00			
3.3.90.39	OUTROS SERVIÇOS DE TERCEIROS - PESSOA JURÍDICA	0.01.00.001.001	1.531.000,00			
4.0.00.00	DESPESAS DE CAPITAL					651.000,00
4.4.00.00	INVESTIMENTOS				651.000,00	
4.4.90.00	APLICAÇÕES DIRETAS			651.000,00		
4.4.90.51	OBRAS E INSTALAÇÕES	0.01.00.001.001	210.000,00			
4.4.90.51	OBRAS E INSTALAÇÕES	0.05.01.510.001	270.000,00			
4.4.90.51	OBRAS E INSTALAÇÕES	0.07.41.920.001	40.000,00			
4.4.90.52	EQUIPAMENTOS E MATERIAL PERMANENTE	0.01.00.001.001	21.000,00			
4.4.90.52	EQUIPAMENTOS E MATERIAL PERMANENTE	0.01.20.930.001	100.000,00			
4.4.90.81	AQUISIÇÃO DE IMÓVEIS	0.01.00.001.001	10.000,00			
TOTAL						5.934.000,00

M. G. S. S. S.



PREFEITURA DE LAGOA DO ITAENGA

Rua 21 de Abril, 01 - CNPJ:11097250/0001-08

Orçamento Programa - Exercício de 2022

Anexo 02

Page 11

PREFEITURA MUNICIPAL DE LAGOA DO ITAENGA

NATUREZA DA DESPESA POR ORGÃO

PODER ORGÃO	02 PODER EXECUTIVO 12 SECRETARIA MUNICIPAL DE GOVERNO					
Código	Especificação	F.R.-C.A.	Elemento	Modalidade	Grupo	Categoria Econômica
3.0.00.00	DESPESAS CORRENTES					962.000,00
3.1.00.00	PESSOAL E ENCARGOS SOCIAIS				690.000,00	
3.1.90.00	APLICAÇÕES DIRETAS			690.000,00		
3.1.90.04	CONTRATAÇÃO POR TEMPO DETERMINADO	0.01.00.001.001	250.000,00			
3.1.90.11	VENCIMENTOS E VANTAGENS FIXAS - PESSOAL CIVIL	0.01.00.001.001	280.000,00			
3.1.90.13	OBRIGAÇÕES PATRONAIS	0.01.00.001.001	110.000,00			
3.1.90.94	INDENIZAÇÕES E RESTITUIÇÕES TRABALHISTAS	0.01.00.001.001	50.000,00			
3.3.00.00	OUTRAS DESPESAS CORRENTES				272.000,00	
3.3.90.00	APLICAÇÕES DIRETAS			272.000,00		
3.3.90.14	DIÁRIAS - CIVIL	0.01.00.001.001	2.000,00			
3.3.90.30	MATERIAL DE CONSUMO	0.01.00.001.001	50.000,00			
3.3.90.36	OUTROS SERVIÇOS DE TERCEIROS - PESSOA FÍSICA	0.01.00.001.001	20.000,00			
3.3.90.39	OUTROS SERVIÇOS DE TERCEIROS - PESSOA JURÍDICA	0.01.00.001.001	200.000,00			
4.0.00.00	DESPESAS DE CAPITAL					15.000,00
4.4.00.00	INVESTIMENTOS				15.000,00	
4.4.90.00	APLICAÇÕES DIRETAS			15.000,00		
4.4.90.52	EQUIPAMENTOS E MATERIAL PERMANENTE	0.01.00.001.001	15.000,00			
TOTAL						977.000,00

massieu

**PREFEITURA DE LAGOA DO ITAENGA**

Rua 21 de Abril, 01 - CNPJ:11097250/0001-08

Orçamento Programa - Exercício de 2022

Anexo 02

Page 12

NATUREZA DA DESPESA POR ORGÃO

PODER ORGÃO		02 PODER EXECUTIVO 13 SECRETARIA MUNICIPAL DE JUVENTUDE E ESPORTE				
Código	Especificação	F.R.-C.A.	Elemento	Modalidade	Grupo	Categoria Econômica
3.0.00.00	DESPESAS CORRENTES					591.000,00
3.1.00.00	PESSOAL E ENCARGOS SOCIAIS				380.000,00	
3.1.90.00	APLICAÇÕES DIRETAS			380.000,00		
3.1.90.04	CONTRATAÇÃO POR TEMPO DETERMINADO	0.01.00.001.001	140.000,00			
3.1.90.11	VENCIMENTOS E VANTAGENS FIXAS - PESSOAL CIVIL	0.01.00.001.001	170.000,00			
3.1.90.13	OBRIGAÇÕES PATRONAIS	0.01.00.001.001	60.000,00			
3.1.90.94	INDENIZAÇÕES E RESTITUIÇÕES TRABALHISTAS	0.01.00.001.001	10.000,00			
3.3.00.00	OUTRAS DESPESAS CORRENTES				211.000,00	
3.3.50.00	TRANSFERÊNCIAS A INSTITUIÇÕES PRIVADAS SEM FINS LUCRATIVOS			5.000,00		
3.3.50.43	SUBVENÇÕES SOCIAIS	0.01.00.001.001	5.000,00			
3.3.90.00	APLICAÇÕES DIRETAS			206.000,00		
3.3.90.14	DIÁRIAS - CIVIL	0.01.00.001.001	1.000,00			
3.3.90.30	MATERIAL DE CONSUMO	0.01.00.001.001	30.000,00			
3.3.90.31	PREMIAÇÕES CULTURAIS, ARTÍSTICAS, CIENTÍFICAS, DESPORTIVAS E	0.01.00.001.001	5.000,00			
3.3.90.32	MATERIAL, BEM OU SERVIÇO PARA DISTRIBUIÇÃO GRATUITA	0.01.00.001.001	5.000,00			
3.3.90.36	OUTROS SERVIÇOS DE TERCEIROS - PESSOA FÍSICA	0.01.00.001.001	40.000,00			
3.3.90.39	OUTROS SERVIÇOS DE TERCEIROS - PESSOA JURÍDICA	0.01.00.001.001	125.000,00			
4.0.00.00	DESPESAS DE CAPITAL					10.000,00
4.4.00.00	INVESTIMENTOS				10.000,00	
4.4.90.00	APLICAÇÕES DIRETAS			10.000,00		
4.4.90.52	EQUIPAMENTOS E MATERIAL PERMANENTE	0.01.00.001.001	10.000,00			
TOTAL						601.000,00

massuê



PREFEITURA DE LAGOA DO ITAENGA

Rua 21 de Abril, 01 - CNPJ:11097250/0001-08

Orçamento Programa - Exercício de 2022

Anexo 02

Page 13

NATUREZA DA DESPESA POR ORGÃO

PODER ORGÃO	03 FUNDOS 01 FUNDO MUNICIPAL DE SAÚDE					
Código	Especificação	F.R.-C.A.	Elemento	Modalidade	Grupo	Categoria Econômica
3.0.00.00	DESPESAS CORRENTES					17.311.000,00
3.1.00.00	PESSOAL E ENCARGOS SOCIAIS				11.640.000,00	
3.1.90.00	APLICAÇÕES DIRETAS			11.640.000,00		
3.1.90.04	CONTRATAÇÃO POR TEMPO DETERMINADO	0.01.00.211.001	2.590.000,00			
3.1.90.04	CONTRATAÇÃO POR TEMPO DETERMINADO	0.05.10.214.001	3.110.000,00			
3.1.90.04	CONTRATAÇÃO POR TEMPO DETERMINADO	0.05.18.218.001	50.000,00			
3.1.90.11	VENCIMENTOS E VANTAGENS FIXAS - PESSOAL CIVIL	0.01.00.211.001	1.420.000,00			
3.1.90.11	VENCIMENTOS E VANTAGENS FIXAS - PESSOAL CIVIL	0.05.10.214.001	2.330.000,00			
3.1.90.13	OBRIGAÇÕES PATRONAIS	0.01.00.211.001	637.000,00			
3.1.90.13	OBRIGAÇÕES PATRONAIS	0.05.10.214.001	1.095.000,00			
3.1.90.92	DESPESAS DE EXERCÍCIOS ANTERIORES	0.01.00.211.001	10.000,00			
3.1.90.94	INDENIZAÇÕES E RESTITUIÇÕES TRABALHISTAS	0.01.00.211.001	198.000,00			
3.1.90.94	INDENIZAÇÕES E RESTITUIÇÕES TRABALHISTAS	0.05.10.214.001	200.000,00			
3.3.00.00	OUTRAS DESPESAS CORRENTES				5.671.000,00	
3.3.90.00	APLICAÇÕES DIRETAS			5.671.000,00		
3.3.90.14	DIÁRIAS - CIVIL	0.01.00.211.001	12.000,00			
3.3.90.14	DIÁRIAS - CIVIL	0.05.10.214.001	8.000,00			
3.3.90.30	MATERIAL DE CONSUMO	0.01.00.211.001	1.418.000,00			
3.3.90.30	MATERIAL DE CONSUMO	0.02.10.219.001	50.000,00			
3.3.90.30	MATERIAL DE CONSUMO	0.05.10.214.001	1.480.000,00			
3.3.90.30	MATERIAL DE CONSUMO	0.05.18.218.001	200.000,00			
3.3.90.32	MATERIAL, BEM OU SERVIÇO PARA DISTRIBUIÇÃO GRATUITA	0.01.00.211.001	120.000,00			
3.3.90.32	MATERIAL, BEM OU SERVIÇO PARA DISTRIBUIÇÃO GRATUITA	0.02.10.213.001	100.000,00			
3.3.90.32	MATERIAL, BEM OU SERVIÇO PARA DISTRIBUIÇÃO GRATUITA	0.05.10.214.001	140.000,00			
3.3.90.36	SERVIÇOS DE CONSULTORIA	0.01.00.211.001	70.000,00			
3.3.90.36	OUTROS SERVIÇOS DE TERCEIROS - PESSOA FÍSICA	0.01.00.211.001	222.000,00			
3.3.90.36	OUTROS SERVIÇOS DE TERCEIROS - PESSOA FÍSICA	0.05.10.214.001	183.000,00			
3.3.90.39	OUTROS SERVIÇOS DE TERCEIROS - PESSOA JURÍDICA	0.01.00.211.001	870.000,00			
3.3.90.39	OUTROS SERVIÇOS DE TERCEIROS - PESSOA JURÍDICA	0.05.10.214.001	632.000,00			
3.3.90.39	OUTROS SERVIÇOS DE TERCEIROS - PESSOA JURÍDICA	0.05.18.218.001	100.000,00			
3.3.90.48	OUTROS AUXÍLIOS FINANCEIROS A PESSOA FÍSICA	0.01.00.211.001	25.000,00			
3.3.90.48	OUTROS AUXÍLIOS FINANCEIROS A PESSOA FÍSICA	0.05.10.214.001	40.000,00			
3.3.90.92	DESPESAS DE EXERCÍCIOS ANTERIORES	0.01.00.211.001	1.000,00			
4.0.00.00	DESPESAS DE CAPITAL					801.000,00
4.4.00.00	INVESTIMENTOS				801.000,00	
4.4.90.00	APLICAÇÕES DIRETAS			801.000,00		
4.4.90.51	OBRAS E INSTALAÇÕES	0.01.00.211.001	120.000,00			
4.4.90.51	OBRAS E INSTALAÇÕES	0.05.10.215.001	400.000,00			
4.4.90.52	EQUIPAMENTOS E MATERIAL PERMANENTE	0.01.00.211.001	68.000,00			

mgdsueta



PREFEITURA DE LAGOA DO ITAENGA

Rua 21 de Abril, 01 - CNPJ:11097250/0001-08

Orçamento Programa - Exercício de 2022

Anexo 02

Page 14

NATUREZA DA DESPESA POR ORGÃO

PODER ORGÃO		03 FUNDOS 01 FUNDO MUNICIPAL DE SAÚDE				
Código	Especificação	F.R.-C.A.	Elemento	Modalidade	Grupo	Categoria Econômica
4.4.90.52	EQUIPAMENTOS E MATERIAL PERMANENTE	0.05.10.214.001	5.000,00			
4.4.90.52	EQUIPAMENTOS E MATERIAL PERMANENTE	0.05.10.215.001	200.000,00			
4.4.90.61	AQUISIÇÃO DE IMÓVEIS	0.01.00.211.001	10.000,00			
TOTAL						18.112.000,00

massieu

NATUREZA DA DESPESA POR ORGÃO

PODER ORGÃO						
03 FUNDOS						
02 FUNDO MUNICIPAL DE ASSISTENCIA SOCIAL						
Código	Especificação	F.R.-C.A.	Elemento	Modalidade	Grupo	Categoria Econômica
3.0.00.00	DESPESAS CORRENTES					2.792.000,00
3.1.00.00	PESSOAL E ENCARGOS SOCIAIS				1.890.000,00	
3.1.90.00	APLICAÇÕES DIRETAS			1.890.000,00		
3.1.90.04	CONTRATAÇÃO POR TEMPO DETERMINADO	0.01.00.313.001	620.000,00			
3.1.90.04	CONTRATAÇÃO POR TEMPO DETERMINADO	0.05.12.311.001	475.000,00			
3.1.90.11	VENCIMENTOS E VANTAGENS FIXAS - PESSOAL CIVIL	0.01.00.313.001	350.000,00			
3.1.90.11	VENCIMENTOS E VANTAGENS FIXAS - PESSOAL CIVIL	0.05.12.311.001	65.000,00			
3.1.90.13	OBRIGAÇÕES PATRONAIS	0.01.00.313.001	220.000,00			
3.1.90.13	OBRIGAÇÕES PATRONAIS	0.05.12.311.001	100.000,00			
3.1.90.94	INDENIZAÇÕES E RESTITUIÇÕES TRABALHISTAS	0.01.00.313.001	60.000,00			
3.3.00.00	OUTRAS DESPESAS CORRENTES				902.000,00	
3.3.50.00	TRANSFERÊNCIAS A INSTITUIÇÕES PRIVADAS SEM FINS LUCRATIVOS			5.000,00		
3.3.50.43	SUBVENÇÕES SOCIAIS	0.01.00.313.001	5.000,00			
3.3.90.00	APLICAÇÕES DIRETAS			897.000,00		
3.3.90.14	DIÁRIAS - CIVIL	0.01.00.313.001	7.000,00			
3.3.90.14	DIÁRIAS - CIVIL	0.05.12.311.001	1.000,00			
3.3.90.14	DIÁRIAS - CIVIL	0.05.12.311.001	2.000,00			
3.3.90.30	MATERIAL DE CONSUMO	0.01.00.313.001	203.000,00			
3.3.90.30	MATERIAL DE CONSUMO	0.02.13.390.001	20.000,00			
3.3.90.30	MATERIAL DE CONSUMO	0.05.12.311.001	1.000,00			
3.3.90.30	MATERIAL DE CONSUMO	0.05.12.311.001	51.000,00			
3.3.90.31	PREMIAÇÕES CULTURAIS, ARTÍSTICAS, CIENTÍFICAS, DESPORTIVAS E	0.01.00.313.001	5.000,00			
3.3.90.32	MATERIAL, BEM OU SERVIÇO PARA DISTRIBUIÇÃO GRATUITA	0.01.00.313.001	120.000,00			
3.3.90.36	OUTROS SERVIÇOS DE TERCEIROS - PESSOA FÍSICA	0.01.00.313.001	161.000,00			
3.3.90.36	OUTROS SERVIÇOS DE TERCEIROS - PESSOA FÍSICA	0.05.12.311.001	48.000,00			
3.3.90.39	OUTROS SERVIÇOS DE TERCEIROS - PESSOA JURÍDICA	0.01.00.313.001	161.000,00			
3.3.90.39	OUTROS SERVIÇOS DE TERCEIROS - PESSOA JURÍDICA	0.02.13.390.001	50.000,00			
3.3.90.39	OUTROS SERVIÇOS DE TERCEIROS - PESSOA JURÍDICA	0.05.12.311.001	62.000,00			
3.3.90.48	OUTROS AUXÍLIOS FINANCEIROS A PESSOA FÍSICA	0.01.00.313.001	5.000,00			
4.0.00.00	DESPESAS DE CAPITAL					178.000,00
4.4.00.00	INVESTIMENTOS				178.000,00	
4.4.90.00	APLICAÇÕES DIRETAS			178.000,00		
4.4.90.51	OBRAS E INSTALAÇÕES	0.01.00.313.001	50.000,00			
4.4.90.51	OBRAS E INSTALAÇÕES	0.05.12.311.001	20.000,00			
4.4.90.52	EQUIPAMENTOS E MATERIAL PERMANENTE	0.01.00.313.001	71.000,00			
4.4.90.52	EQUIPAMENTOS E MATERIAL PERMANENTE	0.05.12.311.001	37.000,00			
TOTAL						2.970.000,00

M. J. S. S.



PREFEITURA DE LAGOA DO ITAENGA

Rua 21 de Abril, 01 - CNPJ:11097250/0001-08

Orçamento Programa - Exercício de 2022

Anexo 02

Page 16

NATUREZA DA DESPESA POR ORGÃO

PODER ORGÃO		03 FUNDOS 03 FUNDO MUNICIPAL DA CRIANÇA E DO ADOLESCENTE				
Código	Especificação	F.R.-C.A.	Elemento	Modalidade	Grupo	Categoria Económica
3.0.00.00	DESPESAS CORRENTES					844.000,00
3.3.00.00	OUTRAS DESPESAS CORRENTES				844.000,00	
3.3.50.00	TRANSFERÊNCIAS A INSTITUIÇÕES PRIVADAS SEM FINS LUCRATIVOS			362.000,00		
3.3.50.41	CONTRIBUIÇÕES	0.01.00.001.001	362.000,00			
3.3.90.00	APLICAÇÕES DIRETAS			482.000,00		
3.3.90.14	DIÁRIAS - CIVIL	0.01.00.001.001	5.000,00			
3.3.90.30	MATERIAL DE CONSUMO	0.01.00.001.001	20.000,00			
3.3.90.32	MATERIAL, BEM OU SERVIÇO PARA DISTRIBUIÇÃO GRATUITA	0.01.00.001.001	5.000,00			
3.3.90.36	OUTROS SERVIÇOS DE TERCEIROS - PESSOA FÍSICA	0.01.00.001.001	30.000,00			
3.3.90.39	OUTROS SERVIÇOS DE TERCEIROS - PESSOA JURÍDICA	0.01.00.001.001	320.000,00			
3.3.90.47	OBRIGAÇÕES TRIBUTÁRIAS E CONTRIBUTIVAS	0.01.00.001.001	2.000,00			
3.3.90.93	INDENIZAÇÕES E RESTITUIÇÕES	0.01.00.001.001	100.000,00			
4.0.00.00	DESPESAS DE CAPITAL					10.000,00
4.4.00.00	INVESTIMENTOS				10.000,00	
4.4.90.00	APLICAÇÕES DIRETAS			10.000,00		
4.4.90.52	EQUIPAMENTOS E MATERIAL PERMANENTE	0.01.00.001.001	10.000,00			
TOTAL						854.000,00

massiluk



PREFEITURA DE LAGOA DO ITAENGA

Rua 21 de Abril, 01 - CNPJ:11097250/0001-08

Orçamento Programa - Exercício de 2022

Anexo 02

Page 17

NATUREZA DA DESPESA POR ORGÃO

Código	Especificação	F.R.-C.A.	Elemento	Modalidade	Grupo	Categoria Econômica
4.0.00.00	DESPESAS DE CAPITAL					510.000,00
4.4.00.00	INVESTIMENTOS				510.000,00	
4.4.90.00	APLICAÇÕES DIRETAS			510.000,00		
4.4.90.51	OBRAS E INSTALAÇÕES	0.01.00.001.001	5.000,00			
4.4.90.51	OBRAS E INSTALAÇÕES	0.02.01.520.001	490.000,00			
4.4.90.52	EQUIPAMENTOS E MATERIAL PERMANENTE	0.01.00.001.001	5.000,00			
4.4.90.52	EQUIPAMENTOS E MATERIAL PERMANENTE	0.02.01.520.001	10.000,00			
TOTAL						510.000,00

mgasilva



PREFEITURA DE LAGOA DO ITAENGA

Rua 21 de Abril, 01 - CNPJ:11097250/0001-08

Orçamento Programa - Exercício de 2022

Anexo 02

Page 18

NATUREZA DA DESPESA POR ORGÃO

PODER ORGÃO		03 FUNDOS 05 CONSELHO MUNICIPAL DA CRIANÇA E DO ADOLESCENTE				
Código	Especificação	F.R.-C.A.	Elemento	Modalidade	Grupo	Categoria Econômica
3.0.00.00	DESPESAS CORRENTES					127.000,00
3.3.00.00	OUTRAS DESPESAS CORRENTES				127.000,00	
3.3.90.00	APLICAÇÕES DIRETAS			127.000,00		
3.3.90.14	DIÁRIAS - CIVIL	0.01.00.001.001	5.000,00			
3.3.90.30	MATERIAL DE CONSUMO	0.01.00.001.001	10.000,00			
3.3.90.36	OUTROS SERVIÇOS DE TERCEIROS - PESSOA FÍSICA	0.01.00.001.001	50.000,00			
3.3.90.38	OUTROS SERVIÇOS DE TERCEIROS - PESSOA JURÍDICA	0.01.00.001.001	50.000,00			
3.3.90.47	OBRIGAÇÕES TRIBUTÁRIAS E CONTRIBUTIVAS	0.01.00.001.001	10.000,00			
3.3.90.93	INDENIZAÇÕES E RESTITUIÇÕES	0.01.00.001.001	2.000,00			
4.0.00.00	DESPESAS DE CAPITAL					15.000,00
4.4.00.00	INVESTIMENTOS				15.000,00	
4.4.90.00	APLICAÇÕES DIRETAS			15.000,00		
4.4.90.51	OBRAS E INSTALAÇÕES	0.01.00.001.001	10.000,00			
4.4.90.52	EQUIPAMENTOS E MATERIAL PERMANENTE	0.01.00.001.001	5.000,00			
TOTAL						142.000,00

massil's



PREFEITURA DE LAGOA DO ITAENGA

Rua 21 de Abril, 01 - CNPJ:11097250/0001-08

Orçamento Programa - Exercício de 2022

Anexo 02

Page 19

NATUREZA DA DESPESA POR ORGÃO

PODER ORGÃO						
03 FUNDOS						
06 FUNDO MUNICÍPL DO IDOSO						
Código	Especificação	F.R.-C.A.	Elemento	Modalidade	Grupo	Categoria Económica
3.0.00.00	DESPESAS CORRENTES					19.000,00
3.1.00.00	PESSOAL E ENCARGOS SOCIAIS				11.000,00	
3.1.90.00	APLICAÇÕES DIRETAS			11.000,00		
3.1.90.04	CONTRATAÇÃO POR TEMPO DETERMINADO	0.01.00.313.001	5.000,00			
3.1.90.11	VENCIMENTOS E VANTAGENS FIXAS - PESSOAL CIVIL	0.01.00.313.001	5.000,00			
3.1.90.13	OBRIGAÇÕES PATRONAIS	0.01.00.313.001	1.000,00			
3.3.00.00	OUTRAS DESPESAS CORRENTES				8.000,00	
3.3.90.00	APLICAÇÕES DIRETAS			8.000,00		
3.3.90.14	DIÁRIAS - CIVIL	0.01.00.313.001	1.000,00			
3.3.90.30	MATERIAL DE CONSUMO	0.01.00.313.001	5.000,00			
3.3.90.38	OUTROS SERVIÇOS DE TERCEIROS - PESSOA FÍSICA	0.01.00.313.001	1.000,00			
3.3.90.39	OUTROS SERVIÇOS DE TERCEIROS - PESSOA JURÍDICA	0.01.00.313.001	1.000,00			
4.0.00.00	DESPESAS DE CAPITAL					1.000,00
4.4.00.00	INVESTIMENTOS				1.000,00	
4.4.90.00	APLICAÇÕES DIRETAS			1.000,00		
4.4.90.52	EQUIPAMENTOS E MATERIAL PERMANENTE	0.01.00.313.001	1.000,00			
TOTAL						20.000,00
TOTAL GERAL						69.000.000,00

massulic



PREFEITURA DE LAGOA DO ITAENGA

Rua 21 de Abril, 01 - CNPJ:11097250/0001-08

Orçamento Programa - Exercício de 2022
Anexo 06
Page 1

PROGRAMA DE TRABALHO

(Inc.II, § 2º, Art.2º)

01 PODER LEGISLATIVO					
01 CORPO DELIBERATIVO E SECRETARIA					
Código	Especificação	Operação Especial	Projetos	Atividades	Total
01	LEGISLATIVA		120.000,00	2.235.700,00	2.355.700,00
01	031 AÇÃO LEGISLATIVA		120.000,00	2.235.700,00	2.355.700,00
01	031 0001 PROCEDIMENTOS LEGISLATIVOS		120.000,00	2.235.700,00	2.355.700,00
01.031.0001.1001.0000	CONSTRUÇÃO, REFORMA E/OU AMPLIAÇÃO DO PRÉDIO DA CÂMARA		80.000,00		80.000,00
01.031.0001.1002.0000	REEQUIPAMENTO DA UNIDADE		40.000,00		40.000,00
01.031.0001.2001.0000	MANUTENÇÃO DAS ATIVIDADES LEGISLATIVAS			1.069.000,00	1.069.000,00
01.031.0001.2133.0000	MANUTENÇÃO DOS SERVIÇOS ADMINISTRATIVOS			997.650,00	997.650,00
01.031.0001.2134.0000	VERBA DE REPRESENTAÇÃO DA PRESIDÊNCIA			94.500,00	94.500,00
01.031.0001.2135.0000	ENCARGOS COM INATIVOS E PENSIONISTAS			74.550,00	74.550,00
09	PREVIDENCIA SOCIAL		346.500,00		346.500,00
09	271 PREVIDÊNCIA BÁSICA		346.500,00		346.500,00
09	271 0001 PROCEDIMENTOS LEGISLATIVOS		346.500,00		346.500,00
09.271.0001.9001.0000	CONTRIBUIÇÕES PREVIDENCIÁRIAS		346.500,00		346.500,00
TOTAL		0,00	466.500,00	2.235.700,00	2.702.200,00

Magalhães



PREFEITURA DE LAGOA DO ITAENGA

Rua 21 de Abril, 01 - CNPJ:11097250/0001-08

Orçamento Programa - Exercício de 2022
Anexo 08
Page 2

PROGRAMA DE TRABALHO

(Inc. II, § 2º, Art. 2º)

02 PODER EXECUTIVO

01 GABINETE DO PREFEITO

Código	Especificação	Operação Especial	Projetos	Atividades	Total
04	ADMINISTRAÇÃO			1.201.000,00	1.201.000,00
04	122 ADMINISTRAÇÃO GERAL			1.060.000,00	1.060.000,00
04	122 0401 GESTÃO ADMINISTRATIVA DO MUNICÍPIO			1.060.000,00	1.060.000,00
04.122.0401.2003.0000	MANUTENÇÃO DAS ATIVIDADES GERAIS DO GABINETE			1.060.000,00	1.060.000,00
04	124 CONTROLE INTERNO			141.000,00	141.000,00
04	124 0401 GESTÃO ADMINISTRATIVA DO MUNICÍPIO			141.000,00	141.000,00
04.124.0401.2005.0000	MANUTENÇÃO DAS ATIVIDADES GERAIS DO CONTROLE INTERNO			141.000,00	141.000,00
08	ASSISTENCIA SOCIAL			320.000,00	320.000,00
08	243 ASSISTÊNCIA À CRIANÇA E AO ADOLESCENTE			275.000,00	275.000,00
08	243 0401 GESTÃO ADMINISTRATIVA DO MUNICÍPIO			275.000,00	275.000,00
08.243.0401.2173.0000	MANUTENÇÃO DAS ATIVIDADES DO CONSELHO TUTELAR			275.000,00	275.000,00
08	244 ASSISTÊNCIA COMUNITÁRIA			45.000,00	45.000,00
08	244 0813 FORTALECIMENTO DAS POLÍTICAS SOCIAIS PARA MULHERES			45.000,00	45.000,00
08.244.0813.2105.0000	ATIVIDADES DA COORDENADORIA DA MULHER			45.000,00	45.000,00
TOTAL		0,00	0,00	1.521.000,00	1.521.000,00

massuda



PREFEITURA DE LAGOA DO ITAENGA

Rua 21 de Abril, 01 - CNPJ:11097250/0001-08

Orçamento Programa - Exercício de 2022
Anexo 06
Page 3

PROGRAMA DE TRABALHO

(Inc.II, § 2º, Art.2º)

02 PODER EXECUTIVO

02 SECRETARIA DE ASSUNTOS JURÍDICOS

Código	Especificação	Operação Especial	Projetos	Atividades	Total
04	ADMINISTRAÇÃO			293.000,00	293.000,00
04	122 ADMINISTRAÇÃO GERAL			293.000,00	293.000,00
04	122 0409 GESTÃO ADMINISTRATIVA DA PROCURADORIA JURÍDICA			293.000,00	293.000,00
04.122.0409.2007.0000	MANUTENÇÃO DAS ATIVIDADES GERAIS DA PROCURADORIA			293.000,00	293.000,00
06	SEGURANÇA PÚBLICA			210.000,00	210.000,00
06	182 DEFESA CIVIL			210.000,00	210.000,00
06	182 0410 GESTÃO ADMINISTRATIVA DA GUARDA MUNICIPAL			210.000,00	210.000,00
06.182.0410.2011.0000	MANUTENÇÃO DAS ATIVIDADES DA GUARDA MUNICIPAL DO MUNICÍPIO			210.000,00	210.000,00
TOTAL		0,00	0,00	503.000,00	503.000,00

masselus

**PREFEITURA DE LAGOA DO ITAENGA**

Rua 21 de Abril, 01 - CNPJ:11097250/0001-08

Orçamento Programa - Exercício de 2022

Anexo 08

Page 4

PROGRAMA DE TRABALHO

(Inc.II, § 2º, Art.2º)

02 PODER EXECUTIVO**03 SECRETARIA DE ADMINISTRAÇÃO E DESENVOLVIMENTO ECONÔMICO**

Código	Especificação	Operação Especial	Projetos	Atividades	Total
04	ADMINISTRAÇÃO			3.823.000,00	3.823.000,00
04	032	CONTROLE EXTERNO		8.000,00	8.000,00
04	032	0403 APOIO AOS CONSELHOS MUNICIPAIS		8.000,00	8.000,00
04.032.0403.2008.0000	MANUTENÇÃO DOS CONSELHOS MUNICIPAIS			8.000,00	8.000,00
04	122	ADMINISTRAÇÃO GERAL		3.815.000,00	3.815.000,00
04	122	0411 GESTÃO DA SECRETARIA DE ADMINISTRAÇÃO E DESENVOLVIMENTO ECONÔMICO		3.815.000,00	3.815.000,00
04.122.0411.2010.0000	MANUTENÇÃO DAS ATIVIDADES GERAIS DA SECRETARIA DE ADMINISTRAÇÃO E DESENVOLVIMENTO ECONÔMICO			3.780.000,00	3.780.000,00
04.122.0411.2156.0000	CONTRIBUIÇÕES A ENTIDADES ADMINISTRATIVAS (AMUPE,CNM,ENTRE OUTRAS)			35.000,00	35.000,00
TOTAL		0,00	0,00	3.823.000,00	3.823.000,00



PREFEITURA DE LAGOA DO ITAENGA

Rua 21 de Abril, 01 - CNPJ:11097250/0001-08

Orçamento Programa - Exercício de 2022
Anexo 06
Page 5

PROGRAMA DE TRABALHO

(Inc. II, § 2º, Art. 2º)

02 PODER EXECUTIVO

04 SECRETARIA DE FINANÇAS

Código	Especificação	Operação Especial	Projetos	Atividades	Total
04	ADMINISTRAÇÃO			1.297.000,00	1.297.000,00
04	122 ADMINISTRAÇÃO GERAL			612.000,00	612.000,00
04	122 0412 GESTÃO ADMINISTRATIVA DA FINANÇAS			612.000,00	612.000,00
04.122.0412.2123.0000	MANUTENÇÃO DAS ATIVIDADES GERAIS DA SECRETARIA DE FINANÇAS			612.000,00	612.000,00
04	123 ADMINISTRAÇÃO FINANCEIRA			600.000,00	600.000,00
04	123 0412 GESTÃO ADMINISTRATIVA DA FINANÇAS			600.000,00	600.000,00
04.123.0412.2016.0000	OBRIGAÇÕES TRIBUTÁRIAS E CONTRIBUTIVAS DO MUNICÍPIO			600.000,00	600.000,00
04	129 ADMINISTRAÇÃO DE RECEITAS			85.000,00	85.000,00
04	129 0406 MODERNIZAÇÃO DO SISTEMA DE ARRECAÇÃO			85.000,00	85.000,00
04.129.0406.2017.0000	MANUTENÇÃO DAS ATIVIDADES DO SETOR TRIBUTÁRIO DO MUNICÍPIO			85.000,00	85.000,00
28	ENCARGOS ESPECIAIS	2.110.000,00			2.110.000,00
28	843 SERVIÇO DA DÍVIDA INTERNA	2.105.000,00			2.105.000,00
28	843 0000 ENCARGOS ESPECIAIS	2.105.000,00			2.105.000,00
28.843.0000.0002.0000	PAGAMENTO DE DÍVIDAS PÚBLICAS	5.000,00			5.000,00
28.843.0000.0003.0000	PAGAMENTO DE PRECATÓRIOS E DECISÕES JUDICIAIS	100.000,00			100.000,00
28.843.0000.0004.0000	AMORTIZAÇÃO DE DIVIDAS PÚBLICAS	2.000.000,00			2.000.000,00
28	846 OUTROS ENCARGOS ESPECIAIS	5.000,00			5.000,00
28	846 0000 ENCARGOS ESPECIAIS	5.000,00			5.000,00
28.846.0000.0006.0000	INDENIZAÇÕES E RESTITUIÇÕES DIVERSAS	5.000,00			5.000,00
99	RESERVA DE CONTINGÊNCIA	670.800,00			670.800,00
99	999 RESERVA DE CONTINGÊNCIA	670.800,00			670.800,00
99	999 9999 RESERVA DE CONTIGÊNCIA	670.800,00			670.800,00
99.999.9999.9003.0000	RESERVA DE CONTINGÊNCIA	670.800,00			670.800,00
TOTAL		2.780.800,00	0,00	1.297.000,00	4.077.800,00

massuda

**PREFEITURA DE LAGOA DO ITAENGA**

Rua 21 de Abril, 01 - CNPJ:11097250/0001-08

Orçamento Programa - Exercício de 2022

Anexo 06

Page 6

PROGRAMA DE TRABALHO

(Inc. II, § 2º, Art. 2º)

02 PODER EXECUTIVO**05 SECRETARIA DE EDUCAÇÃO**

Código	Especificação	Operação Especial	Projetos	Atividades	Total
12	EDUCAÇÃO		840.000,00	21.232.000,00	22.072.000,00
12	122 ADMINISTRAÇÃO GERAL		20.000,00	540.000,00	560.000,00
12	122 0407 CONTROLE SOCIAL			10.000,00	10.000,00
12.122.0407.2018.0000	MANUTENÇÃO DOS CONSELHOS DE EDUCAÇÃO			10.000,00	10.000,00
12	122 1210 GESTÃO ADMINISTRATIVA DA SECRETARIA DE EDUCAÇÃO		20.000,00	530.000,00	550.000,00
12.122.1210.1090.0000	CONSTRUÇÃO, REFORMA E AMPLIAÇÃO DE IMOVEIS DA SECRETARIA DE EDUCAÇÃO		20.000,00		20.000,00
12.122.1210.2020.0000	MANUTENÇÃO DAS ATIVIDADES GERAIS DA SECRETARIA DE EDUCAÇÃO			480.000,00	480.000,00
12.122.1210.2174.0000	CAPACITAÇÃO, TREINAMENTO E QUALIFICAÇÃO DOS SERVIDORES			50.000,00	50.000,00
12	306 ALIMENTAÇÃO E NUTRIÇÃO			471.000,00	471.000,00
12	306 1201 PROGRAMA NACIONAL DE ALIMENTAÇÃO ESCOLAR - PNAE			471.000,00	471.000,00
12.306.1201.2022.0000	MANUTENÇÃO DO PROGRAMA NACIONAL DE ALIMENTAÇÃO ESCOLAR - PNAE			471.000,00	471.000,00
12	361 ENSINO FUNDAMENTAL		560.000,00	19.840.000,00	20.400.000,00
12	361 1202 PROGRAMA DE TRANSPORTE ESCOLAR			661.000,00	661.000,00
12.361.1202.2023.0000	MANUTENÇÃO DO PROGRAMA DE TRANSPORTE ESCOLAR			661.000,00	661.000,00
12	361 1204 EXPANSÃO DA REDE FÍSICA DO ENSINO MUNICIPAL		560.000,00	591.000,00	1.151.000,00
12.361.1204.1011.0000	CONSTRUÇÃO, REFORMA E/OU AMPLIAÇÃO DAS UNIDADES DE ENSINO FUNDAMENTAL, INCLUINDO QUADRAS		560.000,00		560.000,00
12.361.1204.2024.0000	MANUTENÇÃO DO PROGRAMA SALÁRIO EDUCAÇÃO			591.000,00	591.000,00
12	361 1205 PDDE - PROGRAMA DINHEIRO DIREITO NA ESCOLA			6.000,00	6.000,00
12.361.1205.2025.0000	MANUTENÇÃO DO PROGRAMA DINHEIRO DIRETO NA ESCOLA - PDDE			6.000,00	6.000,00
12	361 1209 GESTÃO DA EDUCAÇÃO BÁSICA			18.582.000,00	18.582.000,00
12.361.1209.2030.0000	MANUTENÇÃO DO ENSINO FUNDAMENTAL FUNDEB - 70%			11.900.000,00	11.900.000,00
12.361.1209.2031.0000	MANUTENÇÃO DO ENSINO FUNDAMENTAL - FUNDEB 30%			3.421.000,00	3.421.000,00
12.361.1209.2033.0000	AQUISIÇÃO DE MATERIAL DIDÁTICO-ESCOLARES			15.000,00	15.000,00
12.361.1209.2034.0000	CAPACITAÇÃO E TREINAMENTO DE PROFESSORES			7.000,00	7.000,00
12.361.1209.2157.0000	MANUTENÇÃO DO ENSINO FUNDAMENTAL			3.239.000,00	3.239.000,00
12	364 ENSINO SUPERIOR			225.000,00	225.000,00
12	364 1207 TRANSPORTE UNIVERSITÁRIO			225.000,00	225.000,00
12.364.1207.2027.0000	APOIO AO TRANSPORTE UNIVERSITÁRIO			225.000,00	225.000,00
12	365 EDUCAÇÃO INFANTIL		260.000,00	65.000,00	345.000,00
12	365 1204 EXPANSÃO DA REDE FÍSICA DO ENSINO MUNICIPAL		250.000,00	35.000,00	285.000,00
12.365.1204.1012.0000	CONSTRUÇÃO, REFORMA E/OU AMPLIAÇÃO DE UNIDADES DE EDUCAÇÃO INFANTIL, INCLUINDO QUADRAS		250.000,00		250.000,00
12.365.1204.2029.0000	MANUTENÇÃO DO ENSINO INFANTIL			35.000,00	35.000,00
12	365 1208 PROGRAMA BRASIL CARINHOSO			24.000,00	24.000,00
12.365.1208.2028.0000	APOIO AS CRECHES DESTINADO AO PROGRAMA BRASIL CARINHOSO			24.000,00	24.000,00

massulê

**PREFEITURA DE LAGOA DO ITAENGA**

Rua 21 de Abril, 01 - CNPJ:11097250/0001-08

Orçamento Programa - Exercício de 2022

Anexo 06

Page 7

PROGRAMA DE TRABALHO

(Inc.II, § 2º, Art.2º)

02		PODER EXECUTIVO			
05		SECRETARIA DE EDUCAÇÃO			
Código	Especificação	Operação Especial	Projetos	Atividades	Total
12 365 1209	GESTÃO DA EDUCAÇÃO BÁSICA		10.000,00	26.000,00	36.000,00
12.365.1209.1012.0000	CONSTRUÇÃO, REFORMA E/OU AMPLIAÇÃO DE UNIDADES DE EDUCAÇÃO INFANTIL, INCLUINDO QUADRAS		10.000,00		10.000,00
12.365.1209.2035.0000	MANUTENÇÃO DA EDUCAÇÃO INFANTIL FUNDEB - 70%			5.000,00	5.000,00
12.365.1209.2037.0000	MANUTENÇÃO DAS ATIVIDADES DO ENSINO INFANTIL			21.000,00	21.000,00
12 366	EDUCAÇÃO DE JOVENS E ADULTOS			20.000,00	20.000,00
12 366 1209	GESTÃO DA EDUCAÇÃO BÁSICA			20.000,00	20.000,00
12.366.1209.2158.0000	MANUTENÇÃO DAS ATIVIDADES DO PROGRAMA EJA			7.000,00	7.000,00
12.366.1209.2160.0000	MANUTENÇÃO DAS ATIVIDADES DO PROGRAMA EJA 30%			9.000,00	9.000,00
12.366.1209.2161.0000	MANUTENÇÃO DAS ATIVIDADES DO PROGRAMA EJA 70%			4.000,00	4.000,00
12 367	EDUCAÇÃO ESPECIAL			16.000,00	16.000,00
12 367 1211	DESENVOLVIMENTO DO ENSINO ESPECIAL			16.000,00	16.000,00
12.367.1211.2162.0000	MANUTENÇÃO DA EDUCAÇÃO ESPECIAL			5.000,00	5.000,00
12.367.1211.2163.0000	MANUTENÇÃO DA EDUCAÇÃO ESPECIAL- 70%			4.000,00	4.000,00
12.367.1211.2164.0000	MANUTENÇÃO DA EDUCAÇÃO ESPECIAL- 30%			7.000,00	7.000,00
12 391	PATRIMÔNIO HISTÓRICO, ARTÍSTICO E ARQUEOLÓGICO			10.000,00	10.000,00
12 391 1210	GESTÃO ADMINISTRATIVA DA SECRETARIA DE EDUCAÇÃO			10.000,00	10.000,00
12.391.1210.2175.0000	MANUTENÇÃO DA BIBLIOTECA MUNICIPAL			10.000,00	10.000,00
12 392	DIFUSÃO CULTURAL			25.000,00	25.000,00
12 392 1210	GESTÃO ADMINISTRATIVA DA SECRETARIA DE EDUCAÇÃO			25.000,00	25.000,00
12.392.1210.2175.0000	MANUTENÇÃO DA BIBLIOTECA MUNICIPAL			25.000,00	25.000,00
TOTAL		0,00	840.000,00	21.232.000,00	22.072.000,00

massuê



PREFEITURA DE LAGOA DO ITAENGA

Rua 21 de Abril, 01 - CNPJ:11097250/0001-08

Orçamento Programa - Exercício de 2022

Anexo 06

Page 8

PROGRAMA DE TRABALHO

(Inc. II, § 2º, Art. 2º)

02 PODER EXECUTIVO

06 SECRETARIA MUNICIPAL DE CULTURA E TURISMO

Código	Especificação	Operação Especial	Projetos	Atividades	Total
13	CULTURA		80.000,00	1.158.000,00	1.238.000,00
13	122 ADMINISTRAÇÃO GERAL			532.000,00	532.000,00
13	122 0414 GESTÃO ADMINISTRATIVA DA CULTURA E TURISMO			532.000,00	532.000,00
13.122.0414.2039.0000	MANUTENÇÃO DAS ATIVIDADES DA SECRETARIA DE CULTURA E TURISMO			532.000,00	532.000,00
13	392 DIFUSÃO CULTURAL		80.000,00	626.000,00	706.000,00
13	392 1302 EVENTOS CÍVICOS E CULTURAS			596.000,00	596.000,00
13.392.1302.2041.0000	APOIO A GRUPOS DE TEATRO, BANDAS MUSICAIS E MARCIAIS E GRUPOS			36.000,00	36.000,00
13.392.1302.2042.0000	PROMOÇÃO E EXECUÇÃO DE FESTIVIDADES CÍVICAS, FOLCLÓRICAS, ARTÍSTICAS E OUTROS			560.000,00	560.000,00
13	392 1304 EXPANÇÃO E AMPLIAÇÃO DA CULTURA E TURISMO		80.000,00	30.000,00	110.000,00
13.392.1304.1091.0000	CONSTRUÇÃO, REFORMA E/OU AMPLIAÇÃO DE EQUIPAMENTOS CULTURAIS E TURÍSTICOS		80.000,00		80.000,00
13.392.1304.2178.0000	MANUTENÇÃO DOS ESPAÇOS CULTURAIS E TURÍSTICOS			30.000,00	30.000,00
TOTAL		0,00	80.000,00	1.158.000,00	1.238.000,00

masselin



PREFEITURA DE LAGOA DO ITAENGA

Rua 21 de Abril, 01 - CNPJ:11097250/0001-08

Orçamento Programa - Exercício de 2022
Anexo 06
Page 9

PROGRAMA DE TRABALHO

(Inc. II, § 2º, Art. 2º)

02 PODER EXECUTIVO					
07 SECRETARIA DE AGRICULTURA E MEIO AMBIENTE					
Código	Especificação	Operação Especial	Projetos	Atividades	Total
04	ADMINISTRAÇÃO			2.533.000,00	2.533.000,00
04	122 ADMINISTRAÇÃO GERAL			2.533.000,00	2.533.000,00
04	122 0415 GESTÃO ADMINISTRATIVA DA SECRETARIA DE AGRICULTURA E MEIO AMBIENTE			2.533.000,00	2.533.000,00
04.122.0415.2047.0000	MANUTENÇÃO DAS ATIVIDADES GERAIS DA SECRETARIA DE AGRICULTURA E MEIO AMBIENTE			2.513.000,00	2.513.000,00
04.122.0415.2181.0000	FORMAÇÃO E CAPACITAÇÃO AOS AGRICULTORES NA ÁREA DE AGROECOLOGIA NO ÂMBITO MUNICIPAL			20.000,00	20.000,00
18	GESTÃO AMBIENTAL		5.000,00	4.000,00	9.000,00
18	541 PRESERVAÇÃO E CONSERVAÇÃO AMBIENTAL		5.000,00	4.000,00	9.000,00
18	541 1801 EDUCAÇÃO AMBIENTAL		5.000,00	4.000,00	9.000,00
18.541.1801.1017.0000	IMPLANTAÇÃO DE COLETORES DE LIXO NAS ESCOLAS E RUAS DA CIDADE		5.000,00		5.000,00
18.541.1801.2048.0000	APOIO AS ATIVIDADES DE EDUCAÇÃO AMBIENTAL			4.000,00	4.000,00
20	AGRICULTURA		160.000,00	241.000,00	401.000,00
20	605 ABASTECIMENTO		30.000,00	60.000,00	90.000,00
20	605 2003 ÁGUA PARA TODOS		30.000,00	60.000,00	90.000,00
20.605.2003.1092.0000	CONSTRUÇÃO E RECUPERAÇÃO DE POÇOS, CISTERNAS, BARREIROS, AÇUDES E BARRAGENS		30.000,00		30.000,00
20.605.2003.2176.0000	MANUTENÇÃO E AMPLIAÇÃO DAS AÇÕES DE ABASTECIMENTOS DE ÁGUA			60.000,00	60.000,00
20	606 EXTENSÃO RURAL		130.000,00	181.000,00	311.000,00
20	606 2001 MECANIZAÇÃO DA AGRICULTURA		130.000,00	115.000,00	245.000,00
20.606.2001.1018.0000	AQUISIÇÃO DE TRATORES, MÁQUINAS PESADAS E EQUIPAMENTOS DIVERSOS		130.000,00		130.000,00
20.606.2001.2049.0000	APOIO AOS PEQUENOS AGRICULTORES E PRODUTORES RURAIS			115.000,00	115.000,00
20	606 2002 PROMOÇÃO DO ABASTECIMENTO E DA PECUÁRIA: MATADOUROS, AÇOUGUES E MERCADOS			66.000,00	66.000,00
20.606.2002.2050.0000	MANUTENÇÃO DAS ATIVIDADES DE MERCADOS, AÇOUGUES E MATADOUROS			66.000,00	66.000,00
TOTAL		0,00	165.000,00	2.778.000,00	2.943.000,00

mgssul

**PREFEITURA DE LAGOA DO ITAENGA**

Rua 21 de Abril, 01 - CNPJ:11097250/0001-08

Orçamento Programa - Exercício de 2022
Anexo 06
Page 10**PROGRAMA DE TRABALHO**

(Ine. II, § 2º, Art. 2º)

02 PODER EXECUTIVO					
10 SECRETARIA DE INFRAESTRUTURA, URBANISMO E HABITAÇÃO					
Código	Especificação	Operação Especial	Projetos	Atividades	Total
04	ADMINISTRAÇÃO			3.721.000,00	3.721.000,00
04	122 ADMINISTRAÇÃO GERAL			3.721.000,00	3.721.000,00
04	122 0416 GESTÃO ADMINISTRATIVA DA INFRAESTRUTURA, URBANISMO E HABITAÇÃO			3.721.000,00	3.721.000,00
04.122.0416.2054.0000	MANUTENÇÃO DAS ATIVIDADES GERAIS DA SECRETARIA DE INFRAESTRUTURA, URBANISMO E HABITAÇÃO			3.721.000,00	3.721.000,00
13	CULTURA		20.000,00		20.000,00
13	392 DIFUSÃO CULTURAL		20.000,00		20.000,00
13	392 1303 DIFUSÃO CULTURA: MÚSICA, TEATRO E DANÇA		20.000,00		20.000,00
13.392.1303.1021.0000	REFORMA E/OU AMPLIAÇÃO DO PÁTIO DE EVENTOS		20.000,00		20.000,00
15	URBANISMO		425.000,00	1.030.000,00	1.455.000,00
15	244 ASSISTÊNCIA COMUNITÁRIA			20.000,00	20.000,00
15	244 1508 HABITAÇÃO POPULAR			20.000,00	20.000,00
15.244.1508.2177.0000	IMPLANTAÇÃO E MANUTENÇÃO DO PROGRAMA DE HABITAÇÃO POPULAR			20.000,00	20.000,00
15	451 INFRAESTRUTURA URBANA		405.000,00	990.000,00	1.395.000,00
15	451 1501 EXPANSÃO FÍSICA DOS PRÉDIOS PÚBLICOS		30.000,00		30.000,00
15.451.1501.1022.0000	DESAPROPRIAÇÃO DE IMÓVEIS		10.000,00		10.000,00
15.451.1501.1023.0000	CONSTRUÇÃO, AMPLIAÇÃO E RESTAURAÇÃO DE PRÉDIOS PÚBLICOS		20.000,00		20.000,00
15	451 1503 CEMITÉRIO MUNICIPAL		10.000,00	25.000,00	35.000,00
15.451.1503.1024.0000	REFORMA, MELHORAMENTO E/OU AMPLIAÇÃO DE CEMITÉRIOS PÚBLICOS, NECRÓPOLES E VELÓRIOS		10.000,00		10.000,00
15.451.1503.2055.0000	MANUTENÇÃO DE CEMITÉRIOS PÚBLICOS E VELÓRIOS			25.000,00	25.000,00
15	451 1504 INFRA ESTRUTURA URBANA		365.000,00		365.000,00
15.451.1504.1025.0000	CONSTRUÇÃO E/OU REPOSIÇÃO DE CALÇAMENTO, MEIO-FIO E RECAPEAMENTO ASFÁLTICO		340.000,00		340.000,00
15.451.1504.1073.0000	CONSTRUÇÃO, AMPLIAÇÃO E/OU REFORMA DE ESCADARIAS		25.000,00		25.000,00
15	451 1505 LIMPEZA PÚBLICA			965.000,00	965.000,00
15.451.1505.2057.0000	MANUTENÇÃO DAS ATIVIDADES DA LIMPEZA PÚBLICA			965.000,00	965.000,00
15	813 LAZER		20.000,00	20.000,00	40.000,00
15	813 1506 REVITALIZANDO PRAÇAS E CANTEIROS		20.000,00	20.000,00	40.000,00
15.813.1506.1027.0000	CONSTRUÇÃO, RESTAURAÇÃO DE PRAÇAS, PARQUES, JARDINS E PÓRTICOS		20.000,00		20.000,00
15.813.1506.2056.0000	MANUTENÇÃO DAS PRAÇAS, PARQUES E JARDINS			20.000,00	20.000,00
17	SANEAMENTO		30.000,00	20.000,00	50.000,00
17	512 SANEAMENTO BÁSICO URBANO		30.000,00		30.000,00
17	512 1701 SANEAMENTO E ESGOTAMENTO SANITÁRIO		30.000,00		30.000,00
17.512.1701.1028.0000	CONSTRUÇÃO, AMPLIAÇÃO E MELHORIA DE ESGOTOS, GALÉRIAS, BUEIROS E OUTROS		30.000,00		30.000,00
17	544 RECURSOS HÍDRICOS			20.000,00	20.000,00

mgasilus



PREFEITURA DE LAGOA DO ITAENGA

Rua 21 de Abril, 01 - CNPJ:11097250/0001-08

Orçamento Programa - Exercício de 2022
Anexo 06
Page 11

PROGRAMA DE TRABALHO

(Inc. II, § 2º, Art. 2º)

02		PODER EXECUTIVO			
10		SECRETARIA DE INFRAESTRUTURA, URBANISMO E HABITAÇÃO			
Código	Especificação	Operação Especial	Projetos	Atividades	Total
17	544 1701	SANEAMENTO E ESGOTAMENTO SANITÁRIO		20.000,00	20.000,00
17.644.1701.2059.0000	MANUTENÇÃO DO SISTEMA DE SANEAMENTO BÁSICO			20.000,00	20.000,00
20	AGRICULTURA		30.000,00	8.000,00	38.000,00
20	605	ABASTECIMENTO	30.000,00	8.000,00	38.000,00
20	605 2001	MECANIZAÇÃO DA AGRICULTURA	30.000,00	8.000,00	38.000,00
20.605.2001.1029.0000	AMPLIAÇÃO E/OU RESTAURAÇÃO DE MERCADOS, MATADOUROS E AÇOUGUES PÚBLICO		30.000,00		30.000,00
20.605.2001.2188.0000	MANUTENÇÃO DE FEIRAS, MERCADOS, AÇOUGUES E MATADOUROS			8.000,00	8.000,00
25	ENERGIA			610.000,00	610.000,00
25	752	ENERGIA ELÉTRICA		610.000,00	610.000,00
25	752 2501	ILUMINANDO NOSSA CIDADE		610.000,00	610.000,00
25.752.2501.2060.0000	MANUTENÇÃO DO SISTEMA DE ILUMINAÇÃO PÚBLICA NA SEDE, DISTRITOS E POVOADOS			610.000,00	610.000,00
26	TRANSPORTE		5.000,00	15.000,00	20.000,00
26	782	TRANSPORTE RODOVIÁRIO	5.000,00	15.000,00	20.000,00
26	782 2601	OBRAS RODOVIÁRIAS	5.000,00	15.000,00	20.000,00
26.782.2601.1031.0000	CONSTRUÇÃO E RESTAURAÇÃO DE ABRIGOS DE PASSAGEIROS		5.000,00		5.000,00
26.782.2601.2061.0000	MANUTENÇÃO DE ESTRADAS MUNICIPAIS, PASSAGENS MOLHADAS, PONTES E OUTROS			15.000,00	15.000,00
27	DESPORTO E LAZER		20.000,00		20.000,00
27	812	DESPORTO COMUNITÁRIO	20.000,00		20.000,00
27	812 2701	ESPORTE PARA TODOS	20.000,00		20.000,00
27.812.2701.1032.0000	CONSTRUÇÃO, REFORMA E/OU AMPLIAÇÃO DE CAMPOS DE FUTEBOL, GINÁSIOS DE ESPORTES, QUADRAS POLIESPORTIVAS ENTRE OUTRAS		20.000,00		20.000,00
TOTAL		0,00	530.000,00	5.404.000,00	5.934.000,00

M. S. S. S.



PREFEITURA DE LAGOA DO ITAENGA

Rua 21 de Abril, 01 - CNPJ:11097250/0001-08

Orçamento Programa - Exercício de 2022
Anexo 06
Page 12

PROGRAMA DE TRABALHO

(Inc.II, § 2º, Art.2º)

02 PODER EXECUTIVO

12 SECRETARIA MUNICIPAL DE GOVERNO

Código	Especificação	Operação Especial	Projetos	Atividades	Total
04	ADMINISTRAÇÃO			977.000,00	977.000,00
04	122 ADMINISTRAÇÃO GERAL			977.000,00	977.000,00
04	122 0418 GESTÃO ADMINISTRATIVA DA SECRETARIA DE GOVERNO			977.000,00	977.000,00
04.122.0418.2171.0000	MANUTENÇÃO DAS ATIVIDADES DA SECRETARIA DE GOVERNO			977.000,00	977.000,00
TOTAL		0,00	0,00	977.000,00	977.000,00

mgasulds



PREFEITURA DE LAGOA DO ITAENGA

Rua 21 de Abril, 01 - CNPJ:11097250/0001-08

Orçamento Programa - Exercício de 2022

Anexo 06

Page 13

PROGRAMA DE TRABALHO

(Inc.II, § 2º, Art.2º)

02 PODER EXECUTIVO

13 SECRETARIA MUNICIPAL DE JUVENTUDE E ESPORTE

Código	Especificação	Operação Especial	Projetos	Atividades	Total
27	DESPORTO E LAZER			601.000,00	601.000,00
27	122 ADMINISTRAÇÃO GERAL			411.000,00	411.000,00
27	122 0417 GESTÃO ADMINISTRATIVA DE JUVENTUDE E ESPORTE			411.000,00	411.000,00
27.122.0417.2165.0000	MANUTENÇÃO DAS ATIVIDADES DE JUVENTUDE E ESPORTE			411.000,00	411.000,00
27	812 DESPORTO COMUNITÁRIO			25.000,00	25.000,00
27	812 2702 AVANÇANDO COM O ESPORTE			25.000,00	25.000,00
27.812.2702.2111.0000	MANUTENÇÃO DAS ATIVIDADES DESENVOLVIDAS NO PROGRAMA AVANÇANDO COM O ESPORTE			25.000,00	25.000,00
27	813 LAZER			165.000,00	165.000,00
27	813 2701 ESPORTE PARA TODOS			165.000,00	165.000,00
27.813.2701.2044.0000	PROMOÇÃO E REALIZAÇÃO DE JOGOS E CAMPEONATOS			75.000,00	75.000,00
27.813.2701.2045.0000	MANUTENÇÃO DOS ESPAÇOS ESPORTIVOS			45.000,00	45.000,00
27.813.2701.2165.0000	MANUTENÇÃO DAS ATIVIDADES DE JUVENTUDE E ESPORTE			45.000,00	45.000,00
TOTAL		0,00	0,00	601.000,00	601.000,00

masselins

**PREFEITURA DE LAGOA DO ITAENGA**

Rua 21 de Abril, 01 - CNPJ:11097250/0001-08

Orçamento Programa - Exercício de 2022
Anexo 06
Page 14**PROGRAMA DE TRABALHO**

(Inc.II, § 2º, Art.2º)

03 FUNDOS**01 FUNDO MUNICIPAL DE SAÚDE**

Código	Especificação	Operação Especial	Projetos	Atividades	Total
10	SAÚDE		530.000,00	17.582.000,00	18.112.000,00
10	122 ADMINISTRAÇÃO GERAL			2.276.000,00	2.276.000,00
10	122 0403 APOIO AOS CONSELHOS MUNICIPAIS			10.000,00	10.000,00
10.122.0403.2114.0000	APOIO AO CONSELHO MUNICIPAL DE SAÚDE			10.000,00	10.000,00
10	122 1001 GESTÃO ADMINISTRATIVA DO FMS			2.266.000,00	2.266.000,00
10.122.1001.2063.0000	MANUTENÇÃO DAS ATIVIDADES GERAIS DO FUNDO MUNICIPAL DE SAÚDE			2.246.000,00	2.246.000,00
10.122.1001.2064.0000	DISTRIBUIÇÃO DE PRÓTESES, CADEIRAS DE RODAS E OUTROS			20.000,00	20.000,00
10	301 ATENÇÃO BÁSICA		215.000,00	6.755.000,00	6.970.000,00
10	301 1002 ATENÇÃO PRIMÁRIA		215.000,00	6.755.000,00	6.970.000,00
10.301.1002.1079.0000	CONSTRUÇÃO, AMPLIAÇÃO E/OU REFORMA DE UNIDADES PARA A ATENÇÃO PRIMÁRIA		210.000,00		210.000,00
10.301.1002.1081.0000	AQUISIÇÃO DE IMÓVEIS PARA A ATENÇÃO PRIMÁRIA		5.000,00		5.000,00
10.301.1002.2150.0000	MANUTENÇÃO DAS AÇÕES E SERV. PÚBLICOS EM SAÚDE - ATENÇÃO PRIMÁRIA			6.755.000,00	6.755.000,00
10	302 ASSISTÊNCIA HOSPITALAR E AMBULATORIAL		305.000,00	7.310.000,00	7.615.000,00
10	302 1003 ATENÇÃO ESPECIALIZADA		305.000,00	7.310.000,00	7.615.000,00
10.302.1003.1082.0000	CONSTRUÇÃO, REFORMA E/OU AMPLIAÇÃO DAS UNIDADES DA REDE DE SERVIÇOS DE ATENÇÃO ESPECIALIZADA		300.000,00		300.000,00
10.302.1003.1084.0000	AQUISIÇÃO DE IMÓVEIS DESTINADOS A ATENÇÃO ESPECIALIZADA		5.000,00		5.000,00
10.302.1003.2151.0000	MANUTENÇÃO DAS AÇÕES E SERV. PÚBLICO EM SAÚDE - ATENÇÃO ESPECIALIZADA			7.310.000,00	7.310.000,00
10	303 SUPORTE PROFILÁTICO E TERAPÊUTICO			345.000,00	345.000,00
10	303 1004 ASSISTÊNCIA FARMACÊUTICA			345.000,00	345.000,00
10.303.1004.2152.0000	MANUTENÇÃO DO PROGRAMA ASSISTÊNCIA FARMACÊUTICA			345.000,00	345.000,00
10	304 VIGILÂNCIA SANITÁRIA		10.000,00	191.000,00	201.000,00
10	304 1005 VIGILÂNCIA EM SAÚDE		10.000,00	191.000,00	201.000,00
10.304.1005.1085.0000	CONSTRUÇÃO, REFORMA E/OU AMPLIAÇÃO DAS UNIDADES DA REDE DE SERVIÇOS DE VIGILÂNCIA EM SAÚDE		10.000,00		10.000,00
10.304.1005.2153.0000	INCENTIVO FINANCEIRO PARA EXECUÇÃO DE AÇÕES DE VIGILÂNCIA SANITÁRIA			191.000,00	191.000,00
10	305 VIGILÂNCIA EPIDEMIOLÓGICA			705.000,00	705.000,00
10	305 1005 VIGILÂNCIA EM SAÚDE			705.000,00	705.000,00
10.305.1005.2154.0000	MANUTENÇÃO DA VIGILÂNCIA EPIDEMIOLÓGICA E AMBIENTAL EM SAÚDE			705.000,00	705.000,00
TOTAL		0,00	530.000,00	17.582.000,00	18.112.000,00

mgasilis

**PREFEITURA DE LAGOA DO ITAENGA**

Rua 21 de Abril, 01 - CNPJ:11097250/0001-08

Orçamento Programa - Exercício de 2022
Anexo 06
Page 15**PROGRAMA DE TRABALHO**

(Inc. II, § 2º, Art. 2º)

03 FUNDOS**02 FUNDO MUNICIPAL DE ASSISTENCIA SOCIAL**

Código	Especificação	Operação Especial	Projetos	Atividades	T o t a l
08	ASSISTENCIA SOCIAL		70.000,00	2.900.000,00	2.970.000,00
08	122 ADMINISTRAÇÃO GERAL		10.000,00	1.050.000,00	1.060.000,00
08	122 0801 GESTÃO ADMINISTRATIVA DO FUNDO MUNICIPAL DE ASSISTÊNCIA SOCIAL		10.000,00	1.050.000,00	1.060.000,00
08.122.0801.1069.0000	CONSTRUÇÃO, REFORMA E/OU AMPLIAÇÃO DA SEDE DO FUNDO MUNICIPAL DE ASSISTENCIA SOCIAL		10.000,00		10.000,00
08.122.0801.2095.0000	MANUTENÇÃO DAS ATIVIDADES GERAIS DO FUNDO MUNICIPAL DE ASSISTÊNCIA SOCIAL			1.045.000,00	1.045.000,00
08.122.0801.2097.0000	APOIO A ENTIDADES SEM FINS LUCRATIVOS			5.000,00	5.000,00
08	242 ASSISTÊNCIA AO PORTADOR DE DEFICIÊNCIA			10.000,00	10.000,00
08	242 0814 ATENÇÃO A CRIANÇA E AO ADOLESCENTE			10.000,00	10.000,00
08.242.0814.2179.0000	MANUTENÇÃO DO BENEFÍCIO DE PRESTAÇÃO CONTINUADA - BPC NA ESCOLA			10.000,00	10.000,00
08	243 ASSISTÊNCIA À CRIANÇA E AO ADOLESCENTE			558.000,00	558.000,00
08	243 0803 PROGRAMA CRIANÇA FELIZ			283.000,00	283.000,00
08.243.0803.2099.0000	MANUTENÇÃO DAS ATIVIDADES DO PROGRAMA CRIANÇA FELIZ			283.000,00	283.000,00
08	243 0811 PROGRAMA DE ENFRENTAMENTO DO TRABALHO INFANTIL-CATAVENTO			275.000,00	275.000,00
08.243.0811.2137.0000	ACÇÕES DE ENFRENTAMENTO DO TRABALHO INFANTIL-CATAVENTO			275.000,00	275.000,00
08	244 ASSISTÊNCIA COMUNITÁRIA		60.000,00	1.262.000,00	1.322.000,00
08	244 0801 GESTÃO ADMINISTRATIVA DO FUNDO MUNICIPAL DE ASSISTÊNCIA SOCIAL			125.000,00	125.000,00
08.244.0801.2096.0000	DISTRIBUIÇÃO GRATUITA DE BENS E SERVIÇOS DE CARÁTER SOCIAL, COM BASE EM LEI BENEFÍCIO EVENTUAL			125.000,00	125.000,00
08	244 0804 BLOCO DA PROTEÇÃO BÁSICA		20.000,00	565.000,00	585.000,00
08.244.0804.1089.0000	CONSTRUÇÃO, REFORMA E AMPLIAÇÃO DE IMOVEIS VINCULADOS AO BLOCO DE PROTEÇÃO SOCIAL BÁSICA		20.000,00		20.000,00
08.244.0804.2100.0000	MANUTENÇÃO DAS ATIVIDADES DO BLOCO DE PROTEÇÃO BÁSICA/CRAS/SCFV			565.000,00	565.000,00
08	244 0805 BLOCO DA PROTEÇÃO SOCIAL ESPECIAL DE MÉDIA COMPLEXIDADE		40.000,00	275.000,00	315.000,00
08.244.0805.1088.0000	CONSTRUÇÃO, REFORMA E AMPLIAÇÃO DE IMOVEIS VINCULADOS AO BLOCO DE PROTEÇÃO SOCIAL ESPECIAL		40.000,00		40.000,00
08.244.0805.2102.0000	MANUTENÇÃO DAS ATIVIDADES DO BLOCO SOCIAL ESPECIAL DE MÉDIA COMPLEXIDADE-CREAS/MSE			275.000,00	275.000,00
08	244 0806 BLOCO DA GESTÃO DO PROGRAMA BOLSA FAMÍLIA E CADASTRO ÚNICO			282.000,00	282.000,00
08.244.0806.2103.0000	MANUTENÇÃO DAS ATIVIDADES DO PROGRAMA DO BOLSA FAMÍLIA-IGDBF			249.000,00	249.000,00
08.244.0806.2104.0000	MANUTENÇÃO DAS ATIVIDADES DO PROGRAMA IGD-SUAS			25.000,00	25.000,00
08.244.0806.2140.0000	MANUTENÇÃO DAS ATIVIDADES DO CONTROLE SOCIAL			8.000,00	8.000,00
08	244 0815 CASA DA CIDADANIA PARA EMISSÃO DE DOCUMENTOS			15.000,00	15.000,00
08.244.0815.2180.0000	IMPLANTAÇÃO E MANUTENÇÃO CASA DA CIDADANIA			15.000,00	15.000,00
08	334 FOMENTO AO TRABALHO			20.000,00	20.000,00



PREFEITURA DE LAGOA DO ITAENGA

Rua 21 de Abril, 01 - CNPJ:11097250/0001-08

Orçamento Programa - Exercício de 2022
Anexo 08
Page 16

PROGRAMA DE TRABALHO
(Inc.II, § 2º, Art.2º)

03 FUNDOS					
02 FUNDO MUNICIPAL DE ASSISTENCIA SOCIAL					
Código	Especificação	Operação Especial	Projetos	Atividades	Total
08	334	0807	PROGRAMA INCLUSÃO PRODUTIVA	20.000,00	20.000,00
08.334.0807.2172.0000	CAPACITAR FAMÍLIAS E INDIVÍDUOS BENEFICIARIOS DO SUAS POR MEIO DE CURSOS PROFISSIONALIZANTES			20.000,00	20.000,00
TOTAL		0,00	70.000,00	2.900.000,00	2.970.000,00

massieu

**PREFEITURA DE LAGOA DO ITAENGA**

Rua 21 de Abril, 01 - CNPJ:11007250/0001-08

Orçamento Programa - Exercício de 2022
Anexo 06
Page 17**PROGRAMA DE TRABALHO**

(Inc.II, § 2º, Art.2º)

03 FUNDOS					
03 FUNDO MUNICIPAL DA CRIANÇA E DO ADOLESCENTE					
Código	Especificação	Operação Especial	Projetos	Atividades	Total
08	ASSISTENCIA SOCIAL			754.000,00	754.000,00
08	243 ASSISTÊNCIA À CRIANÇA E AO ADOLESCENTE			754.000,00	754.000,00
08	243 0808 GESTÃO ADMINISTRATIVA DO FUNDICA			754.000,00	754.000,00
08.243.0808.2106.0000	MANUTENÇÃO DAS ATIVIDADES DO FUNDO MUNICIPAL DO DIREITOS DA CRIANÇA E DO ADOLESCENTE			52.000,00	52.000,00
08.243.0808.2107.0000	FORTALECIMENTO DAS AÇÕES E CAMPANHAS			15.000,00	15.000,00
08.243.0808.2108.0000	IMPLEMENTAÇÃO DAS AÇÕES SOCIOEDUCATIVAS A CRIANÇA E ADOLESCENTE			165.000,00	165.000,00
08.243.0808.2131.0000	MANUTENÇÃO DO PROJETO OPORTUNIZAR COMUNIDADE			200.000,00	200.000,00
08.243.0808.2138.0000	CONTRIBUIÇÃO AO PROGRAMA MUNICIPAL DE LIBERDADE ASSISTIDA E PRESTAÇÃO DE SERVIÇO COMUNITÁRIO			10.000,00	10.000,00
08.243.0808.2139.0000	MANUTENÇÃO DO PROGRAMA DE FORTALECIMENTO E DESENVOLVIMENTO INSTITUCIONAL			312.000,00	312.000,00
28	ENCARGOS ESPECIAIS	100.000,00			100.000,00
28	846 OUTROS ENCARGOS ESPECIAIS	100.000,00			100.000,00
28	846 0002 ENCARGOS ESPECIAIS	100.000,00			100.000,00
28.846.0002.0007.0000	INDENIZAÇÕES E RESTITUIÇÕES	100.000,00			100.000,00
TOTAL		100.000,00	0,00	754.000,00	854.000,00

mgasilis



PREFEITURA DE LAGOA DO ITAENGA

Rua 21 de Abril, 01 - CNPJ:11097250/0001-08

Orçamento Programa - Exercício de 2022
Anexo 06
Page 18

PROGRAMA DE TRABALHO

(Inc.II, § 2º, Art.2º)

03 FUNDOS					
04 FUNDO MUNICIPAL DE APOIO AO DESENVOLVIMENTO MUNICIPAL - FEM					
Código	Especificação	Operação Especial	Projetos	Atividades	T o t a l
08	ASSISTENCIA SOCIAL		15.000,00		15.000,00
08	244 ASSISTÊNCIA COMUNITÁRIA		15.000,00		15.000,00
08	244 0810 CENTRO DE REFERÊNCIA PARA MULHERES VÍTIMAS DE VIOLÊNCIA		15.000,00		15.000,00
08.244.0810.1056.0000	AQUISIÇÃO DE EQUIPAMENTOS DESTINADO AO ATENDIMENTO À MULHER - FEM MULHER		15.000,00		15.000,00
15	URBANISMO		495.000,00		495.000,00
15	451 INFRAESTRUTURA URBANA		495.000,00		495.000,00
15	451 1507 FEM		495.000,00		495.000,00
15.451.1507.1050.0000	CONSTRUÇÃO E/OU REPOSIÇÃO DE CALÇAMENTO, MEIO-FIO E RECAPEAMENTO ASFÁLTICO		495.000,00		495.000,00
TOTAL		0,00	510.000,00	0,00	510.000,00

mgascelis



PREFEITURA DE LAGOA DO ITAENGA

Rua 21 de Abril, 01 - CNPJ:11097250/0001-08

Orçamento Programa - Exercício de 2022
Anexo 06
Page 19

PROGRAMA DE TRABALHO

(Inc.II, § 2º, Art.2º)

03 FUNDOS					
05 CONSELHO MUNICIPAL DA CRIANÇA E DO ADOLESCENTE					
Código	Especificação	Operação Especial	Projetos	Atividades	Total
08	ASSISTENCIA SOCIAL		10.000,00	132.000,00	142.000,00
08	243 ASSISTÊNCIA À CRIANÇA E AO ADOLESCENTE		10.000,00	132.000,00	142.000,00
08	243 0809 GESTÃO ADMINISTRATIVA DO CONDICA		10.000,00	132.000,00	142.000,00
08.243.0809.1067.0000	CONSTRUÇÃO DA SEDE DO CMDCA/TUTELAR		10.000,00		10.000,00
08.243.0809.2110.0000	MANUTENÇÃO DAS ATIVIDADES DO CONSELHO DE DIREITO DA CRIANÇA E ADOLESCENTE			132.000,00	132.000,00
TOTAL		0,00	10.000,00	132.000,00	142.000,00

massulis



PREFEITURA DE LAGOA DO ITAENGA

Rua 21 de Abril, 01 - CNPJ:11097250/0001-08

Orçamento Programa - Exercício de 2022
Anexo 06
Page 20

PROGRAMA DE TRABALHO

(Inc. II, § 2º, Art. 2º)

03 FUNDOS					
06 FUNDO MUNICÍPL DO IDOSO					
Código	Especificação	Operação Especial	Projetos	Atividades	Total
08	ASSISTENCIA SOCIAL			20.000,00	20.000,00
08	244 ASSISTÊNCIA COMUNITÁRIA			20.000,00	20.000,00
08	244 0812 PROTEÇÃO SOCIAL BÁSICA - ATENÇÃO A PESSOA IDOSA			20.000,00	20.000,00
08.244.0812.2116.0000	MANUTENÇÃO DAS ATIVIDADES DO PROGRAMA DE ATENÇÃO A PESSOA IDOSA			20.000,00	20.000,00
TOTAL		0,00	0,00	20.000,00	20.000,00
TOTAL GERAL		2.880.800,00	3.201.500,00	62.917.700,00	69.000.000,00

mgssilv



PREFEITURA DE LAGOA DO ITAENGA

Rua 21 de Abril, 01 - CNPJ:11097250/0001-08

Orçamento Programa - Exercício de 2022
Anexo 07
Page 1

**PROGRAMA DE TRABALHO DO GOVERNO
DEMONSTRATIVO DE FUNÇÕES, SUBFUNÇÕES E PROGRAMAS
POR PROJETOS, ATIVIDADES E OPERAÇÕES ESPECIAIS
(Inc.II, § 2º, Art.2º)**

Código	Especificação	Operação Especial	Projetos	Atividades	Total
01	LEGISLATIVA	0,00	120.000,00	2.235.700,00	2.355.700,00
01	031 AÇÃO LEGISLATIVA	0,00	120.000,00	2.235.700,00	2.355.700,00
01	031 0001 PROCEDIMENTOS LEGISLATIVOS	0,00	120.000,00	2.235.700,00	2.355.700,00
01.031.0001.1001.0000	CONSTRUÇÃO, REFORMA E/OU AMPLIAÇÃO DO PRÉDIO DA CÂMARA	0,00	80.000,00	0,00	80.000,00
01.031.0001.1002.0000	REEQUIPAMENTO DA UNIDADE	0,00	40.000,00	0,00	40.000,00
01.031.0001.2001.0000	MANUTENÇÃO DAS ATIVIDADES LEGISLATIVAS	0,00	0,00	1.069.000,00	1.069.000,00
01.031.0001.2133.0000	MANUTENÇÃO DOS SERVIÇOS ADMINISTRATIVOS	0,00	0,00	997.650,00	997.650,00
01.031.0001.2134.0000	VERBA DE REPRESENTAÇÃO DA PRESIDÊNCIA	0,00	0,00	94.500,00	94.500,00
01.031.0001.2135.0000	ENCARGOS COM INATIVOS E PENSIONISTAS	0,00	0,00	74.550,00	74.550,00
04	ADMINISTRAÇÃO	0,00	0,00	13.845.000,00	13.845.000,00
04	032 CONTROLE EXTERNO	0,00	0,00	8.000,00	8.000,00
04	032 0403 APOIO AOS CONSELHOS MUNICIPAIS	0,00	0,00	8.000,00	8.000,00
04.032.0403.2008.0000	MANUTENÇÃO DOS CONSELHOS MUNICIPAIS	0,00	0,00	8.000,00	8.000,00
04	122 ADMINISTRAÇÃO GERAL	0,00	0,00	13.011.000,00	13.011.000,00
04	122 0401 GESTÃO ADMINISTRATIVA DO MUNICÍPIO	0,00	0,00	1.080.000,00	1.080.000,00
04.122.0401.2003.0000	MANUTENÇÃO DAS ATIVIDADES GERAIS DO GABINETE	0,00	0,00	1.080.000,00	1.080.000,00
04	122 0409 GESTÃO ADMINISTRATIVA DA PROCURADORIA JURIDICA	0,00	0,00	293.000,00	293.000,00
04.122.0409.2007.0000	MANUTENÇÃO DAS ATIVIDADES GERAIS DA PROCURADORIA	0,00	0,00	293.000,00	293.000,00
04	122 0411 GESTÃO DA SECRETARIA DE ADMINISTRAÇÃO E DESENVOLVIMENTO ECONOMICO	0,00	0,00	3.815.000,00	3.815.000,00
04.122.0411.2010.0000	MANUTENÇÃO DAS ATIVIDADES GERAIS DA SECRETARIA DE ADMINISTRAÇÃO E DESENVOLVIMENTO ECONOMICO	0,00	0,00	3.780.000,00	3.780.000,00
04.122.0411.2156.0000	CONTRIBUIÇÕES A ENTIDADES ADMINISTRATIVAS (AMUPE,CNM,ENTRE OUTRAS)	0,00	0,00	35.000,00	35.000,00
04	122 0412 GESTÃO ADMINISTRATIVA DA FINANÇAS	0,00	0,00	612.000,00	612.000,00
04.122.0412.2123.0000	MANUTENÇÃO DAS ATIVIDADES GERAIS DA SECRETARIA DE FINANÇAS	0,00	0,00	612.000,00	612.000,00
04	122 0415 GESTÃO ADMINISTRATIVA DA SECRETARIA DE AGRICULTURA E MEIO AMBIENTE	0,00	0,00	2.533.000,00	2.533.000,00
04.122.0415.2047.0000	MANUTENÇÃO DAS ATIVIDADES GERAIS DA SECRETARIA DE AGRICULTURA E MEIO AMBIENTE	0,00	0,00	2.513.000,00	2.513.000,00
04.122.0415.2181.0000	FORMAÇÃO E CAPACITAÇÃO AOS AGRICULTORES NA ÁREA DE AGROECOLOGIA NO ÂMBITO MUNICIPAL	0,00	0,00	20.000,00	20.000,00
04	122 0416 GESTÃO ADMINISTRATIVA DA INFRAESTRUTURA, URBANISMO E HABITAÇÃO	0,00	0,00	3.721.000,00	3.721.000,00
04.122.0416.2054.0000	MANUTENÇÃO DAS ATIVIDADES GERAIS DA SECRETARIA DE INFRAESTRUTURA, URBANISMO E HABITAÇÃO	0,00	0,00	3.721.000,00	3.721.000,00
04	122 0418 GESTÃO ADMINISTRATIVA DA SECRETARIA DE GOVERNO	0,00	0,00	977.000,00	977.000,00
04.122.0418.2171.0000	MANUTENÇÃO DAS ATIVIDADES DA SECRETARIA DE GOVERNO	0,00	0,00	977.000,00	977.000,00
04	123 ADMINISTRAÇÃO FINANCEIRA	0,00	0,00	600.000,00	600.000,00
04	123 0412 GESTÃO ADMINISTRATIVA DA FINANÇAS	0,00	0,00	600.000,00	600.000,00
04.123.0412.2016.0000	OBRIGAÇÕES TRIBUTÁRIAS E CONTRIBUTIVAS DO MUNICÍPIO	0,00	0,00	600.000,00	600.000,00
04	124 CONTROLE INTERNO	0,00	0,00	141.000,00	141.000,00

massius



PREFEITURA DE LAGOA DO ITAENGA

Rua 21 de Abril, 01 - CNPJ:11097250/0001-08

Orçamento Programa - Exercício de 2022

Anexo 07

Page 2

PROGRAMA DE TRABALHO DO GOVERNO DEMONSTRATIVO DE FUNÇÕES, SUBFUNÇÕES E PROGRAMAS POR PROJETOS, ATIVIDADES E OPERAÇÕES ESPECIAIS

(Inc. II, § 2º, Art. 2º)

Código	Especificação	Operação Especial	Projetos	Atividades	Total
04	ADMINISTRAÇÃO	0,00	0,00	13.845.000,00	13.845.000,00
04	124 CONTROLE INTERNO	0,00	0,00	141.000,00	141.000,00
04	124 0401 GESTÃO ADMINISTRATIVA DO MUNICÍPIO	0,00	0,00	141.000,00	141.000,00
04.124.0401.2005.0000	MANUTENÇÃO DAS ATIVIDADES GERAIS DO CONTROLE INTERNO	0,00	0,00	141.000,00	141.000,00
04	129 ADMINISTRAÇÃO DE RECEITAS	0,00	0,00	85.000,00	85.000,00
04	129 0406 MODERNIZAÇÃO DO SISTEMA DE ARRECAÇÃO	0,00	0,00	85.000,00	85.000,00
04.129.0406.2011.0000	MANUTENÇÃO DAS ATIVIDADES DO SETOR TRIBUTÁRIO DO MUNICÍPIO	0,00	0,00	85.000,00	85.000,00
06	SEGURANÇA PÚBLICA	0,00	0,00	210.000,00	210.000,00
06	182 DEFESA CIVIL	0,00	0,00	210.000,00	210.000,00
08	182 0410 GESTÃO ADMINISTRATIVA DA GUARDA MUNICIPAL	0,00	0,00	210.000,00	210.000,00
08.182.0410.2011.0000	MANUTENÇÃO DAS ATIVIDADES DA GUARDA MUNICIPAL DO MUNICÍPIO	0,00	0,00	210.000,00	210.000,00
08	ASSISTENCIA SOCIAL	0,00	95.000,00	4.126.000,00	4.221.000,00
08	122 ADMINISTRAÇÃO GERAL	0,00	10.000,00	1.050.000,00	1.060.000,00
08	122 0801 GESTÃO ADMINISTRATIVA DO FUNDO MUNICIPAL DE ASSISTÊNCIA SOCIAL	0,00	10.000,00	1.050.000,00	1.060.000,00
08.122.0801.1089.0000	CONSTRUÇÃO, REFORMA E/OU AMPLIAÇÃO DA SEDE DO FUNDO MUNICIPAL DE ASSISTENCIA SOCIAL	0,00	10.000,00	0,00	10.000,00
08.122.0801.2095.0000	MANUTENÇÃO DAS ATIVIDADES GERAIS DO FUNDO MUNICIPAL DE ASSISTÊNCIA SOCIAL	0,00	0,00	1.045.000,00	1.045.000,00
08.122.0801.2097.0000	APOIO A ENTIDADES SEM FINS LUCRATIVOS	0,00	0,00	5.000,00	5.000,00
08	242 ASSISTÊNCIA AO PORTADOR DE DEFICIÊNCIA	0,00	0,00	10.000,00	10.000,00
08	242 0814 ATENÇÃO A CRIANÇA E AO ADOLESCENTE	0,00	0,00	10.000,00	10.000,00
08.242.0814.2179.0000	MANUTENÇÃO DO BENEFÍCIO DE PRESTAÇÃO CONTINUADA - BPC NA ESCOLA	0,00	0,00	10.000,00	10.000,00
08	243 ASSISTÊNCIA À CRIANÇA E AO ADOLESCENTE	0,00	10.000,00	1.719.000,00	1.729.000,00
08	243 0401 GESTÃO ADMINISTRATIVA DO MUNICÍPIO	0,00	0,00	275.000,00	275.000,00
08.243.0401.2173.0000	MANUTENÇÃO DAS ATIVIDADES DO CONSELHO TUTELAR	0,00	0,00	275.000,00	275.000,00
08	243 0803 PROGRAMA CRIANÇA FELIZ	0,00	0,00	283.000,00	283.000,00
08.243.0803.2099.0000	MANUTENÇÃO DAS ATIVIDADES DO PROGRAMA CRIANÇA FELIZ	0,00	0,00	283.000,00	283.000,00
08	243 0808 GESTÃO ADMINISTRATIVA DO FUNDICA	0,00	0,00	754.000,00	754.000,00
08.243.0808.2108.0000	MANUTENÇÃO DAS ATIVIDADES DO FUNDO MUNICIPAL DO DIREITOS DA CRIANÇA E DO ADOLESCENTE	0,00	0,00	52.000,00	52.000,00
08.243.0808.2107.0000	FORTALECIMENTO DAS AÇÕES E CAMPANHAS	0,00	0,00	15.000,00	15.000,00
08.243.0808.2108.0000	IMPLEMENTAÇÃO DAS AÇÕES SOCIOEDUCATIVAS A CRIANÇA E ADOLESCENTE	0,00	0,00	165.000,00	165.000,00
08.243.0808.2131.0000	MANUTENÇÃO DO PROJETO OPORTUNIZAR COMUNIDADE	0,00	0,00	200.000,00	200.000,00
08.243.0808.2138.0000	CONTRIBUIÇÃO AO PROGRAMA MUNICIPAL DE LIBERDADE ASSISTIDA E PRESTAÇÃO DE SERVIÇO COMUNITÁRIO	0,00	0,00	10.000,00	10.000,00
08.243.0808.2139.0000	MANUTENÇÃO DO PROGRAMA DE FORTALECIMENTO E DESENVOLVIMENTO INSTITUCIONAL	0,00	0,00	312.000,00	312.000,00

mgssels



PREFEITURA DE LAGOA DO ITAENGA

Rua 21 de Abril, 01 - CNPJ:11097250/0001-08

Orçamento Programa - Exercício de 2022

Anexo 07

Page 3

PROGRAMA DE TRABALHO DO GOVERNO DEMONSTRATIVO DE FUNÇÕES, SUBFUNÇÕES E PROGRAMAS POR PROJETOS, ATIVIDADES E OPERAÇÕES ESPECIAIS

(Inc. II, § 2º, Art. 2º)

Código	Especificação	Operação Especial	Projetos	Atividades	Total
08	ASSISTENCIA SOCIAL	0,00	95.000,00	4.126.000,00	4.221.000,00
08	243 ASSISTÊNCIA À CRIANÇA E AO ADOLESCENTE	0,00	10.000,00	1.719.000,00	1.729.000,00
08	243 0809 GESTÃO ADMINISTRATIVA DO CONDICA	0,00	10.000,00	132.000,00	142.000,00
08,243.0809.1067.0000	CONSTRUÇÃO DA SEDE DO CMDCA/TUTELAR	0,00	10.000,00	0,00	10.000,00
08,243.0809.2110.0000	MANUTENÇÃO DAS ATIVIDADES DO CONSELHO DE DIREITO DA CRIANÇA E ADOLESCENTE	0,00	0,00	132.000,00	132.000,00
08	243 0811 PROGRAMA DE ENFRENTAMENTO DO TRABALHO INFANTIL-CATAVENTO	0,00	0,00	275.000,00	275.000,00
08,243.0811.2137.0000	AÇÕES DE ENFRENTAMENTO DO TRABALHO INFANTIL-CATAVENTO	0,00	0,00	275.000,00	275.000,00
08	244 ASSISTÊNCIA COMUNITÁRIA	0,00	75.000,00	1.327.000,00	1.402.000,00
08	244 0801 GESTÃO ADMINISTRATIVA DO FUNDO MUNICIPAL DE ASSISTÊNCIA SOCIAL	0,00	0,00	125.000,00	125.000,00
08,244.0801.2096.0000	DISTRIBUIÇÃO GRATUITA DE BENS E SERVIÇOS DE CARÁTER SOCIAL, COM BASE EM LEI BENEFÍCIO EVENTUAL	0,00	0,00	125.000,00	125.000,00
08	244 0804 BLOCO DA PROTEÇÃO BÁSICA	0,00	20.000,00	565.000,00	585.000,00
08,244.0804.1089.0000	CONSTRUÇÃO, REFORMA E AMPLIAÇÃO DE IMOVEIS VINCULADOS AO BLOCO DE PROTEÇÃO SOCIAL BÁSICA	0,00	20.000,00	0,00	20.000,00
08,244.0804.2100.0000	MANUTENÇÃO DAS ATIVIDADES DO BLOCO DE PROTEÇÃO BÁSICA/CRAS/SCFV	0,00	0,00	565.000,00	565.000,00
08	244 0805 BLOCO DA PROTEÇÃO SOCIAL ESPECIAL DE MÉDIA COMPLEXIDADE	0,00	40.000,00	275.000,00	315.000,00
08,244.0805.1088.0000	CONSTRUÇÃO, REFORMA E AMPLIAÇÃO DE IMOVEIS VINCULADOS AO BLOCO DE PROTEÇÃO SOCIAL ESPECIAL	0,00	40.000,00	0,00	40.000,00
08,244.0805.2102.0000	MANUTENÇÃO DAS ATIVIDADES DO BLOCO SOCIAL ESPECIAL DE MÉDIA COMPLEXIDADE-CREAS/MSE	0,00	0,00	275.000,00	275.000,00
08	244 0806 BLOCO DA GESTÃO DO PROGRAMA BOLSA FAMÍLIA E CADASTRO ÚNICO	0,00	0,00	282.000,00	282.000,00
08,244.0806.2103.0000	MANUTENÇÃO DAS ATIVIDADES DO PROGRAMA DO BOLSA FAMÍLIA-IGDBF	0,00	0,00	249.000,00	249.000,00
08,244.0806.2104.0000	MANUTENÇÃO DAS ATIVIDADES DO PROGRAMA IGD-SUAS	0,00	0,00	25.000,00	25.000,00
08,244.0806.2140.0000	MANUTENÇÃO DAS ATIVIDADES DO CONTROLE SOCIAL	0,00	0,00	8.000,00	8.000,00
08	244 0810 CENTRO DE REFERÊNCIA PARA MULHERES VÍTIMAS DE VIOLÊNCIA	0,00	15.000,00	0,00	15.000,00
08,244.0810.1056.0000	AQUISIÇÃO DE EQUIPAMENTOS DESTINADO AO ATENDIMENTO À MULHER - FEM MULHER	0,00	15.000,00	0,00	15.000,00
08	244 0812 PROTEÇÃO SOCIAL BÁSICA - ATENÇÃO A PESSOA IDOSA	0,00	0,00	20.000,00	20.000,00
08,244.0812.2116.0000	MANUTENÇÃO DAS ATIVIDADES DO PROGRAMA DE ATENÇÃO A PESSOA IDOSA	0,00	0,00	20.000,00	20.000,00
08	244 0813 FORTALECIMENTO DAS POLÍTICAS SOCIAIS PARA MULHERES	0,00	0,00	45.000,00	45.000,00
08,244.0813.2105.0000	ATIVIDADES DA COORDENADORIA DA MULHER	0,00	0,00	45.000,00	45.000,00
08	244 0815 CASA DA CIDADANIA PARA EMISSÃO DE DOCUMENTOS	0,00	0,00	15.000,00	15.000,00
08,244.0815.2180.0000	IMPLANTAÇÃO E MANUTENÇÃO CASA DA CIDADANIA	0,00	0,00	15.000,00	15.000,00
08	334 FOMENTO AO TRABALHO	0,00	0,00	20.000,00	20.000,00
08	334 0807 PROGRAMA INCLUSÃO PRODUTIVA	0,00	0,00	20.000,00	20.000,00
08,334.0807.2172.0000	CAPACITAR FAMÍLIAS E INDIVÍDUOS BENEFICIÁRIOS DO SUAS POR MEIO DE CURSOS PROFISSIONALIZANTES	0,00	0,00	20.000,00	20.000,00

mgasels

**PREFEITURA DE LAGOA DO ITAENGA**

Rua 21 de Abril, 01 - CNPJ:11097250/0001-08

Orçamento Programa = Exercício de 2022

Anexo 07

Page 4

**PROGRAMA DE TRABALHO DO GOVERNO
DEMONSTRATIVO DE FUNÇÕES, SUBFUNÇÕES E PROGRAMAS
POR PROJETOS, ATIVIDADES E OPERAÇÕES ESPECIAIS**

(Inc.II, § 2º, Art.2º)

Código	Especificação	Operação Especial	Projetos	Atividades	Total
09	PREVIDENCIA SOCIAL	0,00	346.500,00	0,00	346.500,00
09	271 PREVIDÊNCIA BÁSICA	0,00	346.500,00	0,00	346.500,00
09	271 0001 PROCEDIMENTOS LEGISLATIVOS	0,00	346.500,00	0,00	346.500,00
09.271.0001.9001.0000	CONTRIBUIÇÕES PREVIDENCIÁRIAS	0,00	346.500,00	0,00	346.500,00
10	SAÚDE	0,00	530.000,00	17.582.000,00	18.112.000,00
10	122 ADMINISTRAÇÃO GERAL	0,00	0,00	2.276.000,00	2.276.000,00
10	122 0403 APOIO AOS CONSELHOS MUNICIPAIS	0,00	0,00	10.000,00	10.000,00
10.122.0403.2114.0000	APOIO AO CONSELHO MUNICIPAL DE SAÚDE	0,00	0,00	10.000,00	10.000,00
10	122 1001 GESTÃO ADMINISTRATIVA DO FMS	0,00	0,00	2.266.000,00	2.266.000,00
10.122.1001.2063.0000	MANUTENÇÃO DAS ATIVIDADES GERAIS DO FUNDO MUNICIPAL DE SAÚDE	0,00	0,00	2.246.000,00	2.246.000,00
10.122.1001.2064.0000	DISTRIBUIÇÃO DE PRÓTESES, CADEIRAS DE RODAS E OUTROS	0,00	0,00	20.000,00	20.000,00
10	301 ATENÇÃO BÁSICA	0,00	215.000,00	6.755.000,00	6.970.000,00
10	301 1002 ATENÇÃO PRIMÁRIA	0,00	215.000,00	6.755.000,00	6.970.000,00
10.301.1002.1079.0000	CONSTRUÇÃO, AMPLIAÇÃO E/OU REFORMA DE UNIDADES PARA A ATENÇÃO PRIMÁRIA	0,00	210.000,00	0,00	210.000,00
10.301.1002.1081.0000	AQUISIÇÃO DE IMÓVEIS PARA A ATENÇÃO PRIMÁRIA	0,00	5.000,00	0,00	5.000,00
10.301.1002.2150.0000	MANUTENÇÃO DAS AÇÕES E SERV. PÚBLICOS EM SAÚDE - ATENÇÃO PRIMÁRIA	0,00	0,00	6.755.000,00	6.755.000,00
10	302 ASSISTÊNCIA HOSPITALAR E AMBULATORIAL	0,00	305.000,00	7.310.000,00	7.615.000,00
10	302 1003 ATENÇÃO ESPECIALIZADA	0,00	305.000,00	7.310.000,00	7.615.000,00
10.302.1003.1082.0000	CONSTRUÇÃO, REFORMA E/OU AMPLIAÇÃO DAS UNIDADES DA REDE DE SERVIÇOS DE ATENÇÃO ESPECIALIZADA	0,00	300.000,00	0,00	300.000,00
10.302.1003.1084.0000	AQUISIÇÃO DE IMÓVEIS DESTINADOS A ATENÇÃO ESPECIALIZADA	0,00	5.000,00	0,00	5.000,00
10.302.1003.2151.0000	MANUTENÇÃO DAS AÇÕES E SERV. PÚBLICO EM SAÚDE - ATENÇÃO ESPECIALIZADA	0,00	0,00	7.310.000,00	7.310.000,00
10	303 SUPORTE PROFILÁTICO E TERAPÊUTICO	0,00	0,00	345.000,00	345.000,00
10	303 1004 ASSISTÊNCIA FARMACÊUTICA	0,00	0,00	345.000,00	345.000,00
10.303.1004.2152.0000	MANUTENÇÃO DO PROGRAMA ASSISTÊNCIA FARMACÊUTICA	0,00	0,00	345.000,00	345.000,00
10	304 VIGILÂNCIA SANITÁRIA	0,00	10.000,00	191.000,00	201.000,00
10	304 1005 VIGILÂNCIA EM SAÚDE	0,00	10.000,00	191.000,00	201.000,00
10.304.1005.1085.0000	CONSTRUÇÃO, REFORMA E/OU AMPLIAÇÃO DAS UNIDADES DA REDE DE SERVIÇOS DE VIGILÂNCIA EM SAÚDE	0,00	10.000,00	0,00	10.000,00
10.304.1005.2153.0000	INCENTIVO FINANCEIRO PARA EXECUÇÃO DE AÇÕES DE VIGILÂNCIA SANITÁRIA	0,00	0,00	191.000,00	191.000,00
10	305 VIGILÂNCIA EPIDEMIOLÓGICA	0,00	0,00	705.000,00	705.000,00
10	305 1005 VIGILÂNCIA EM SAÚDE	0,00	0,00	705.000,00	705.000,00
10.305.1005.2154.0000	MANUTENÇÃO DA VIGILÂNCIA EPIDEMIOLÓGICA E AMBIENTAL EM SAÚDE	0,00	0,00	705.000,00	705.000,00

mgasilis

**PREFEITURA DE LAGOA DO ITAENGA**

Rua 21 de Abril, 01 - CNPJ:11097250/0001-08

Orçamento Programa - Exercício de 2022

Anexo 07

Page 5

**PROGRAMA DE TRABALHO DO GOVERNO
DEMONSTRATIVO DE FUNÇÕES, SUBFUNÇÕES E PROGRAMAS
POR PROJETOS, ATIVIDADES E OPERAÇÕES ESPECIAIS**

(Inc. II, § 2º, Art. 2º)

Código	Especificação	Operação Especial	Projetos	Atividades	Total
12	EDUCAÇÃO	0,00	840.000,00	21.232.000,00	22.072.000,00
12	122 ADMINISTRAÇÃO GERAL	0,00	20.000,00	540.000,00	560.000,00
12	122 0407 CONTROLE SOCIAL	0,00	0,00	10.000,00	10.000,00
12.122.0407.2018.0000	MANUTENÇÃO DOS CONSELHOS DE EDUCAÇÃO	0,00	0,00	10.000,00	10.000,00
12	122 1210 GESTÃO ADMINISTRATIVA DA SECRETARIA DE EDUCAÇÃO	0,00	20.000,00	530.000,00	550.000,00
12.122.1210.1090.0000	CONSTRUÇÃO, REFORMA E AMPLIAÇÃO DE IMOVEIS DA SECRETARIA DE EDUCAÇÃO	0,00	20.000,00	0,00	20.000,00
12.122.1210.2020.0000	MANUTENÇÃO DAS ATIVIDADES GERAIS DA SECRETARIA DE EDUCAÇÃO	0,00	0,00	480.000,00	480.000,00
12.122.1210.2174.0000	CAPACITAÇÃO, TREINAMENTO E QUALIFICAÇÃO DOS SERVIDORES	0,00	0,00	50.000,00	50.000,00
12	306 ALIMENTAÇÃO E NUTRIÇÃO	0,00	0,00	471.000,00	471.000,00
12	306 1201 PROGRAMA NACIONAL DE ALIMENTAÇÃO ESCOLAR - PNAE	0,00	0,00	471.000,00	471.000,00
12.306.1201.2022.0000	MANUTENÇÃO DO PROGRAMA NACIONAL DE ALIMENTAÇÃO ESCOLAR - PNAE	0,00	0,00	471.000,00	471.000,00
12	361 ENSINO FUNDAMENTAL	0,00	560.000,00	19.840.000,00	20.400.000,00
12	361 1202 PROGRAMA DE TRANSPORTE ESCOLAR	0,00	0,00	661.000,00	661.000,00
12.361.1202.2023.0000	MANUTENÇÃO DO PROGRAMA DE TRANSPORTE ESCOLAR	0,00	0,00	661.000,00	661.000,00
12	361 1204 EXPANSÃO DA REDE FÍSICA DO ENSINO MUNICIPAL	0,00	560.000,00	591.000,00	1.151.000,00
12.361.1204.1011.0000	CONSTRUÇÃO, REFORMA E/OU AMPLIAÇÃO DAS UNIDADES DE ENSINO FUNDAMENTAL, INCLUINDO QUADRAS	0,00	560.000,00	0,00	560.000,00
12.361.1204.2024.0000	MANUTENÇÃO DO PROGRAMA SALÁRIO EDUCAÇÃO	0,00	0,00	591.000,00	591.000,00
12	361 1205 PDDE - PROGRAMA DINHEIRO DIREITO NA ESCOLA	0,00	0,00	6.000,00	6.000,00
12.361.1205.2025.0000	MANUTENÇÃO DO PROGRAMA DINHEIRO DIRETO NA ESCOLA - PDDE	0,00	0,00	6.000,00	6.000,00
12	361 1209 GESTÃO DA EDUCAÇÃO BÁSICA	0,00	0,00	18.582.000,00	18.582.000,00
12.361.1209.2030.0000	MANUTENÇÃO DO ENSINO FUNDAMENTAL FUNDEB - 70%	0,00	0,00	11.900.000,00	11.900.000,00
12.361.1209.2031.0000	MANUTENÇÃO DO ENSINO FUNDAMENTAL - FUNDEB 30%	0,00	0,00	3.421.000,00	3.421.000,00
12.361.1209.2033.0000	AQUISIÇÃO DE MATERIAL DIDÁTICO-ESCOLARES	0,00	0,00	15.000,00	15.000,00
12.361.1209.2034.0000	CAPACITAÇÃO E TREINAMENTO DE PROFESSORES	0,00	0,00	7.000,00	7.000,00
12.361.1209.2157.0000	MANUTENÇÃO DO ENSINO FUNDAMENTAL	0,00	0,00	3.239.000,00	3.239.000,00
12	364 ENSINO SUPERIOR	0,00	0,00	225.000,00	225.000,00
12	364 1207 TRANSPORTE UNIVERSITÁRIO	0,00	0,00	225.000,00	225.000,00
12.364.1207.2027.0000	APOIO AO TRANSPORTE UNIVERSITÁRIO	0,00	0,00	225.000,00	225.000,00
12	365 EDUCAÇÃO INFANTIL	0,00	280.000,00	85.000,00	345.000,00
12	365 1204 EXPANSÃO DA REDE FÍSICA DO ENSINO MUNICIPAL	0,00	250.000,00	35.000,00	285.000,00
12.365.1204.1012.0000	CONSTRUÇÃO, REFORMA E/OU AMPLIAÇÃO DE UNIDADES DE EDUCAÇÃO INFANTIL, INCLUINDO QUADRAS	0,00	250.000,00	0,00	250.000,00
12.365.1204.2029.0000	MANUTENÇÃO DO ENSINO INFANTIL	0,00	0,00	35.000,00	35.000,00
12	365 1208 PROGRAMA BRASIL CARINHOSO	0,00	0,00	24.000,00	24.000,00
12.365.1208.2028.0000	APOIO AS CRECHES DESTINADO AO PROGRAMA BRASIL CARINHOSO	0,00	0,00	24.000,00	24.000,00

**PREFEITURA DE LAGOA DO ITAENGA**

Rua 21 de Abril, 01 - CNPJ:11097250/0001-08

Orçamento Programa - Exercício de 2022

Anexo 07

Page 6

**PROGRAMA DE TRABALHO DO GOVERNO
DEMONSTRATIVO DE FUNÇÕES, SUBFUNÇÕES E PROGRAMAS
POR PROJETOS, ATIVIDADES E OPERAÇÕES ESPECIAIS**

(Inc. II, § 2º, Art. 2º)

Código	Especificação	Operação Especial	Projetos	Atividades	Total
12	EDUCAÇÃO	0,00	840.000,00	21.232.000,00	22.072.000,00
12	365 EDUCAÇÃO INFANTIL	0,00	260.000,00	85.000,00	345.000,00
12	365 1209 GESTÃO DA EDUCAÇÃO BÁSICA	0,00	10.000,00	26.000,00	36.000,00
12.365.1209.1012.0000	CONSTRUÇÃO, REFORMA E/OU AMPLIAÇÃO DE UNIDADES DE EDUCAÇÃO INFANTIL, INCLUINDO QUADRAS	0,00	10.000,00	0,00	10.000,00
12.365.1209.2036.0000	MANUTENÇÃO DA EDUCAÇÃO INFANTIL FUNDEB - 70%	0,00	0,00	5.000,00	5.000,00
12.365.1209.2037.0000	MANUTENÇÃO DAS ATIVIDADES DO ENSINO INFANTIL	0,00	0,00	21.000,00	21.000,00
12	366 EDUCAÇÃO DE JOVENS E ADULTOS	0,00	0,00	20.000,00	20.000,00
12	366 1209 GESTÃO DA EDUCAÇÃO BÁSICA	0,00	0,00	20.000,00	20.000,00
12.366.1209.2158.0000	MANUTENÇÃO DAS ATIVIDADES DO PROGRAMA EJA	0,00	0,00	7.000,00	7.000,00
12.366.1209.2160.0000	MANUTENÇÃO DAS ATIVIDADES DO PROGRAMA EJA 30%	0,00	0,00	9.000,00	9.000,00
12.366.1209.2161.0000	MANUTENÇÃO DAS ATIVIDADES DO PROGRAMA EJA 70%	0,00	0,00	4.000,00	4.000,00
12	367 EDUCAÇÃO ESPECIAL	0,00	0,00	16.000,00	16.000,00
12	367 1211 DESENVOLVIMENTO DO ENSINO ESPECIAL	0,00	0,00	16.000,00	16.000,00
12.367.1211.2162.0000	MANUTENÇÃO DA EDUCAÇÃO ESPECIAL	0,00	0,00	5.000,00	5.000,00
12.367.1211.2163.0000	MANUTENÇÃO DA EDUCAÇÃO ESPECIAL - 70%	0,00	0,00	4.000,00	4.000,00
12.367.1211.2164.0000	MANUTENÇÃO DA EDUCAÇÃO ESPECIAL - 30%	0,00	0,00	7.000,00	7.000,00
12	391 PATRIMÔNIO HISTÓRICO, ARTÍSTICO E ARQUEOLÓGICO	0,00	0,00	10.000,00	10.000,00
12	391 1210 GESTÃO ADMINISTRATIVA DA SECRETARIA DE EDUCAÇÃO	0,00	0,00	10.000,00	10.000,00
12.391.1210.2175.0000	MANUTENÇÃO DA BIBLIOTECA MUNICIPAL	0,00	0,00	10.000,00	10.000,00
12	392 DIFUSÃO CULTURAL	0,00	0,00	25.000,00	25.000,00
12	392 1210 GESTÃO ADMINISTRATIVA DA SECRETARIA DE EDUCAÇÃO	0,00	0,00	25.000,00	25.000,00
12.392.1210.2175.0000	MANUTENÇÃO DA BIBLIOTECA MUNICIPAL	0,00	0,00	25.000,00	25.000,00
13	CULTURA	0,00	100.000,00	1.158.000,00	1.258.000,00
13	122 ADMINISTRAÇÃO GERAL	0,00	0,00	532.000,00	532.000,00
13	122 0414 GESTÃO ADMINISTRATIVA DA CULTURA E TURISMO	0,00	0,00	532.000,00	532.000,00
13.122.0414.2039.0000	MANUTENÇÃO DAS ATIVIDADES DA SECRETARIA DE CULTURA E TURISMO	0,00	0,00	532.000,00	532.000,00
13	392 DIFUSÃO CULTURAL	0,00	100.000,00	626.000,00	726.000,00
13	392 1302 EVENTOS CÍVICOS E CULTURAS	0,00	0,00	596.000,00	596.000,00
13.392.1302.2041.0000	APOIO A GRUPOS DE TEATRO, BANDAS MUSICAIS E MARCIAIS E GRUPOS	0,00	0,00	36.000,00	36.000,00
13.392.1302.2042.0000	PROMOÇÃO E EXECUÇÃO DE FESTIVIDADES CÍVICAS, FOLCLÓRICAS, ARTÍSTICAS E OUTROS	0,00	0,00	560.000,00	560.000,00
13	392 1303 DIFUSÃO CULTURA: MÚSICA, TEATRO E DANÇA	0,00	20.000,00	0,00	20.000,00
13.392.1303.1021.0000	REFORMA E/OU AMPLIAÇÃO DO PÁTIO DE EVENTOS	0,00	20.000,00	0,00	20.000,00
13	392 1304 EXPANSÃO E AMPLIAÇÃO DA CULTURA E TURISMO	0,00	80.000,00	30.000,00	110.000,00
13.392.1304.1091.0000	CONSTRUÇÃO, REFORMA E/OU AMPLIAÇÃO DE EQUIPAMENTOS CULTURAIS E TURÍSTICOS	0,00	80.000,00	0,00	80.000,00
13.392.1304.2178.0000	MANUTENÇÃO DOS ESPAÇOS CULTURAIS E TURÍSTICOS	0,00	0,00	30.000,00	30.000,00

mgasilis

**PREFEITURA DE LAGOA DO ITAENGA**

Rua 21 de Abril, 01 - CNPJ:11097250/0001-08

Orçamento Programa - Exercício de 2022
Anexo 07
Page 7**PROGRAMA DE TRABALHO DO GOVERNO
DEMONSTRATIVO DE FUNÇÕES, SUBFUNÇÕES E PROGRAMAS
POR PROJETOS, ATIVIDADES E OPERAÇÕES ESPECIAIS
(Inc.II, § 2º, Art.2º)**

Código	Especificação	Operação Especial	Projetos	Atividades	Total
15	URBANISMO	0,00	920.000,00	1.030.000,00	1.950.000,00
15	244 ASSISTÊNCIA COMUNITÁRIA	0,00	0,00	20.000,00	20.000,00
15	244 1508 HABITAÇÃO POPULAR	0,00	0,00	20.000,00	20.000,00
15.244.1508.2177.0000	IMPLANTAÇÃO E MANUTENÇÃO DO PROGRAMA DE HABITAÇÃO POPULAR	0,00	0,00	20.000,00	20.000,00
15	451 INFRAESTRUTURA URBANA	0,00	900.000,00	990.000,00	1.890.000,00
15	451 1501 EXPANSÃO FÍSICA DOS PRÉDIOS PÚBLICOS	0,00	30.000,00	0,00	30.000,00
15.451.1501.1022.0000	DESAPROPRIAÇÃO DE IMÓVEIS	0,00	10.000,00	0,00	10.000,00
15.451.1501.1023.0000	CONSTRUÇÃO, AMPLIAÇÃO E RESTAURAÇÃO DE PRÉDIOS PÚBLICOS	0,00	20.000,00	0,00	20.000,00
15	451 1503 CEMITÉRIO MUNICIPAL	0,00	10.000,00	25.000,00	35.000,00
15.451.1503.1024.0000	REFORMA, MELHORAMENTO E/OU AMPLIAÇÃO DE CEMITÉRIOS PÚBLICOS, NECRÓPOLES E VELÓRIOS	0,00	10.000,00	0,00	10.000,00
15.451.1503.2055.0000	MANUTENÇÃO DE CEMITÉRIOS PÚBLICOS E VELÓRIOS	0,00	0,00	25.000,00	25.000,00
15	451 1504 INFRA ESTRUTURA URBANA	0,00	365.000,00	0,00	365.000,00
15.451.1504.1025.0000	CONSTRUÇÃO E/OU REPOSIÇÃO DE CALÇAMENTO, MEIO-FIO E RECAPEAMENTO ASFÁLTICO	0,00	340.000,00	0,00	340.000,00
15.451.1504.1073.0000	CONSTRUÇÃO, AMPLIAÇÃO E/OU REFORMA DE ESCABARIAS	0,00	25.000,00	0,00	25.000,00
15	451 1505 LIMPEZA PÚBLICA	0,00	0,00	965.000,00	965.000,00
15.451.1505.2057.0000	MANUTENÇÃO DAS ATIVIDADES DA LIMPEZA PÚBLICA	0,00	0,00	965.000,00	965.000,00
15	451 1507 FEM	0,00	495.000,00	0,00	495.000,00
15.451.1507.1050.0000	CONSTRUÇÃO E/OU REPOSIÇÃO DE CALÇAMENTO, MEIO-FIO E RECAPEAMENTO ASFÁLTICO	0,00	495.000,00	0,00	495.000,00
15	813 LAZER	0,00	20.000,00	20.000,00	40.000,00
15	813 1506 REVITALIZANDO PRAÇAS E CANTEIROS	0,00	20.000,00	20.000,00	40.000,00
15.813.1506.1027.0000	CONSTRUÇÃO, RESTAURAÇÃO DE PRAÇAS, PARQUES, JARDINS E PÓRTICOS	0,00	20.000,00	0,00	20.000,00
15.813.1506.2058.0000	MANUTENÇÃO DAS PRAÇAS, PARQUES E JARDINS	0,00	0,00	20.000,00	20.000,00
17	SANEAMENTO	0,00	30.000,00	20.000,00	50.000,00
17	512 SANEAMENTO BÁSICO URBANO	0,00	30.000,00	0,00	30.000,00
17	512 1701 SANEAMENTO E ESGOTAMENTO SANITÁRIO	0,00	30.000,00	0,00	30.000,00
17.512.1701.1028.0000	CONSTRUÇÃO, AMPLIAÇÃO E MELHORIA DE ESGOTOS, GALERIAS, BUEIROS E OUTROS	0,00	30.000,00	0,00	30.000,00
17	544 RECURSOS HÍDRICOS	0,00	0,00	20.000,00	20.000,00
17	544 1701 SANEAMENTO E ESGOTAMENTO SANITÁRIO	0,00	0,00	20.000,00	20.000,00
17.544.1701.2059.0000	MANUTENÇÃO DO SISTEMA DE SANEAMENTO BÁSICO	0,00	0,00	20.000,00	20.000,00
18	GESTÃO AMBIENTAL	0,00	5.000,00	4.000,00	9.000,00
18	541 PRESERVAÇÃO E CONSERVAÇÃO AMBIENTAL	0,00	5.000,00	4.000,00	9.000,00

mgasilis



PREFEITURA DE LAGOA DO ITAENGA

Rua 21 de Abril, 01 - CNPJ:11097250/0001-08

Orçamento Programa - Exercício de 2022
Anexo 07
Page 8

PROGRAMA DE TRABALHO DO GOVERNO DEMONSTRATIVO DE FUNÇÕES, SUBFUNÇÕES E PROGRAMAS POR PROJETOS, ATIVIDADES E OPERAÇÕES ESPECIAIS (Inc.II, § 2º, Art.2º)

Código	Especificação	Operação Especial	Projetos	Atividades	Total
18	GESTÃO AMBIENTAL	0,00	5.000,00	4.000,00	9.000,00
18	541 PRESERVAÇÃO E CONSERVAÇÃO AMBIENTAL	0,00	5.000,00	4.000,00	9.000,00
18	541 1801 EDUCAÇÃO AMBIENTAL	0,00	5.000,00	4.000,00	9.000,00
18.541.1801.1017.0000	IMPLANTAÇÃO DE COLETORES DE LIXO NAS ESCOLAS E RUAS DA CIDADE	0,00	5.000,00	0,00	5.000,00
18.541.1801.2048.0000	APOIO AS ATIVIDADES DE EDUCAÇÃO AMBIENTAL	0,00	0,00	4.000,00	4.000,00
20	AGRICULTURA	0,00	190.000,00	249.000,00	439.000,00
20	605 ABASTECIMENTO	0,00	60.000,00	68.000,00	128.000,00
20	605 2001 MECANIZAÇÃO DA AGRICULTURA	0,00	30.000,00	8.000,00	38.000,00
20.605.2001.1029.0000	AMPLIAÇÃO E/OU RESTAURAÇÃO DE MERCADOS, MATADOUROS E AÇOUGUES PÚBLICO	0,00	30.000,00	0,00	30.000,00
20.605.2001.2166.0000	MANUTENÇÃO DE FEIRAS, MERCADOS, AÇOUGUES E MATADOUROS	0,00	0,00	8.000,00	8.000,00
20	605 2003 ÁGUA PARA TODOS	0,00	30.000,00	60.000,00	90.000,00
20.605.2003.1092.0000	CONSTRUÇÃO E RECUPERAÇÃO DE POÇOS, CISTERNAS, BARREIROS, AÇUDES E BARRAGENS	0,00	30.000,00	0,00	30.000,00
20.605.2003.2176.0000	MANUTENÇÃO E AMPLIAÇÃO DAS AÇÕES DE ABASTECIMENTOS DE ÁGUA	0,00	0,00	60.000,00	60.000,00
20	606 EXTENSÃO RURAL	0,00	130.000,00	181.000,00	311.000,00
20	606 2001 MECANIZAÇÃO DA AGRICULTURA	0,00	130.000,00	115.000,00	245.000,00
20.606.2001.1018.0000	AQUISIÇÃO DE TRATORES, MÁQUINAS PESADAS E EQUIPAMENTOS DIVERSOS	0,00	130.000,00	0,00	130.000,00
20.606.2001.2049.0000	APOIO AOS PEQUENOS AGRICULTORES E PRODUTORES RURAIS	0,00	0,00	115.000,00	115.000,00
20	606 2002 PROMOÇÃO DO ABASTECIMENTO E DA PECUÁRIA: MATADOUROS, AÇOUGUES E MERCADOS	0,00	0,00	66.000,00	66.000,00
20.606.2002.2060.0000	MANUTENÇÃO DAS ATIVIDADES DE MERCADOS, AÇOUGUES E MATADOUROS	0,00	0,00	66.000,00	66.000,00
25	ENERGIA	0,00	0,00	610.000,00	610.000,00
25	752 ENERGIA ELÉTRICA	0,00	0,00	610.000,00	610.000,00
25	752 2501 ILUMINANDO NOSSA CIDADE	0,00	0,00	610.000,00	610.000,00
25.752.2501.2060.0000	MANUTENÇÃO DO SISTEMA DE ILUMINAÇÃO PÚBLICA NA SEDE, DISTRITOS E POVOADOS	0,00	0,00	610.000,00	610.000,00
26	TRANSPORTE	0,00	5.000,00	15.000,00	20.000,00
26	782 TRANSPORTE RODOVIÁRIO	0,00	5.000,00	15.000,00	20.000,00
26	782 2601 OBRAS RODOVIÁRIAS	0,00	5.000,00	15.000,00	20.000,00
26.782.2601.1031.0000	CONSTRUÇÃO E RESTAURAÇÃO DE ABRIGOS DE PASSAGEIROS	0,00	5.000,00	0,00	5.000,00
26.782.2601.2061.0000	MANUTENÇÃO DE ESTRADAS MUNICIPAIS, PASSAGENS MOLHADAS, PONTES E OUTROS	0,00	0,00	15.000,00	15.000,00
27	DESPORTO E LAZER	0,00	20.000,00	601.000,00	621.000,00

mgabeleis



PREFEITURA DE LAGOA DO ITAENGA

Rua 21 de Abril, 01 - CNPJ:11097250/0001-08

Orçamento Programa - Exercício de 2022
Anexo 07
Page 9

**PROGRAMA DE TRABALHO DO GOVERNO
DEMONSTRATIVO DE FUNÇÕES, SUBFUNÇÕES E PROGRAMAS
POR PROJETOS, ATIVIDADES E OPERAÇÕES ESPECIAIS**
(Inc. II, § 2º, Art. 2º)

Código	Especificação	Operação Especial	Projetos	Atividades	Total
27	DESPORTO E LAZER	0,00	20.000,00	601.000,00	621.000,00
27	122 ADMINISTRAÇÃO GERAL	0,00	0,00	411.000,00	411.000,00
27	122 0417 GESTÃO ADMINISTRATIVA DE JUVENTUDE E ESPORTE	0,00	0,00	411.000,00	411.000,00
27.122.0417.2165.0000	MANUTENÇÃO DAS ATIVIDADES DE JUVENTUDE E ESPORTE	0,00	0,00	411.000,00	411.000,00
27	812 DESPORTO COMUNITÁRIO	0,00	20.000,00	25.000,00	45.000,00
27	812 2701 ESPORTE PARA TODOS	0,00	20.000,00	0,00	20.000,00
27.812.2701.1032.0000	CONSTRUÇÃO, REFORMA E/OU AMPLIAÇÃO DE CAMPOS DE FUTEBOL, GINÁSIOS DE ESPORTES, QUÁDRAS POLIESPORTIVAS ENTRE OUTRAS	0,00	20.000,00	0,00	20.000,00
27	812 2702 AVANÇANDO COM O ESPORTE	0,00	0,00	25.000,00	25.000,00
27.812.2702.2111.0000	MANUTENÇÃO DAS ATIVIDADES DESENVOLVIDAS NO PROGRAMA AVANÇANDO COM O ESPORTE	0,00	0,00	25.000,00	25.000,00
27	813 LAZER	0,00	0,00	165.000,00	165.000,00
27	813 2701 ESPORTE PARA TODOS	0,00	0,00	165.000,00	165.000,00
27.813.2701.2044.0000	PROMOÇÃO E REALIZAÇÃO DE JOGOS E CAMPEONATOS	0,00	0,00	75.000,00	75.000,00
27.813.2701.2045.0000	MANUTENÇÃO DOS ESPAÇOS ESPORTIVOS	0,00	0,00	45.000,00	45.000,00
27.813.2701.2165.0000	MANUTENÇÃO DAS ATIVIDADES DE JUVENTUDE E ESPORTE	0,00	0,00	45.000,00	45.000,00
28	ENCARGOS ESPECIAIS	2.210.000,00	0,00	0,00	2.210.000,00
28	843 SERVIÇO DA DÍVIDA INTERNA	2.105.000,00	0,00	0,00	2.105.000,00
28	843 0000 ENCARGOS ESPECIAIS	2.105.000,00	0,00	0,00	2.105.000,00
28.843.0000.0002.0000	PAGAMENTO DE DÍVIDAS PÚBLICAS	5.000,00	0,00	0,00	5.000,00
28.843.0000.0003.0000	PAGAMENTO DE PRECATÓRIOS E DECISÕES JUDICIAIS	100.000,00	0,00	0,00	100.000,00
28.843.0000.0004.0000	AMORTIZAÇÃO DE DÍVIDAS PÚBLICAS	2.000.000,00	0,00	0,00	2.000.000,00
28	846 OUTROS ENCARGOS ESPECIAIS	105.000,00	0,00	0,00	105.000,00
28	846 0000 ENCARGOS ESPECIAIS	5.000,00	0,00	0,00	5.000,00
28.846.0000.0006.0000	INDENIZAÇÕES E RESTITUIÇÕES DIVERSAS	5.000,00	0,00	0,00	5.000,00
28	846 0002 ENCARGOS ESPECIAIS	100.000,00	0,00	0,00	100.000,00
28.846.0002.0007.0000	INDENIZAÇÕES E RESTITUIÇÕES	100.000,00	0,00	0,00	100.000,00
99	RESERVA DE CONTINGÊNCIA	670.800,00	0,00	0,00	670.800,00
99	999 RESERVA DE CONTINGÊNCIA	670.800,00	0,00	0,00	670.800,00
99	999 9999 RESERVA DE CONTINGÊNCIA	670.800,00	0,00	0,00	670.800,00
99.999.9999.9003.0000	RESERVA DE CONTINGÊNCIA	670.800,00	0,00	0,00	670.800,00

mgsselis



LEMOSEIA
MUNICIPALIDADE DE
LAGOA DO ITAENGA

PREFEITURA DE LAGOA DO ITAENGA

Rua 21 de Abril, 01 - CNPJ:11097250/0001-08

Orçamento Programa - Exercício de 2022
Anexo 07
Page 10

**PROGRAMA DE TRABALHO DO GOVERNO
DEMONSTRATIVO DE FUNÇÕES, SUBFUNÇÕES E PROGRAMAS
POR PROJETOS, ATIVIDADES E OPERAÇÕES ESPECIAIS**
(Inc.II, § 2º, Art.2º)

Código	Especificação	Operação Especial	Projetos	Atividades	Total
		TOTAL	2.880.800,00	3.201.500,00	62.917.700,00
				69.000.000,00	69.000.000,00

Márcia



PREFEITURA DE LAGOA DO ITAENGA

Rua 21 de Abril, 01 - CNPJ:11097250/0001-08

Orçamento Programa - Exercício de 2022

Anexo 08

Page 1

DESPESA POR FUNÇÃO, SUBFUNÇÃO E PROGRAMAS CONFORME O VÍNCULO COM OS RECURSOS (Inc.II, § 2º, Art.2º)

Código	Especificação	Ordinário	Vinculado	Adm. Indireta	Total
01	LEGISLATIVA	2.355.700,00			2.355.700,00
01 031	AÇÃO LEGISLATIVA	2.355.700,00			2.355.700,00
01 031 0001	PROCEDIMENTOS LEGISLATIVOS	2.355.700,00			2.355.700,00
04	ADMINISTRAÇÃO	13.845.000,00			13.845.000,00
04 032	CONTROLE EXTERNO	8.000,00			8.000,00
04 032 0403	APOIO AOS CONSELHOS MUNICIPAIS	8.000,00			8.000,00
04 122	ADMINISTRAÇÃO GERAL	13.011.000,00			13.011.000,00
04 122 0401	GESTÃO ADMINISTRATIVA DO MUNICÍPIO	1.060.000,00			1.060.000,00
04 122 0409	GESTÃO ADMINISTRATIVA DA PROCURADORIA JURÍDICA	293.000,00			293.000,00
04 122 0411	GESTÃO DA SECRETARIA DE ADMINISTRAÇÃO E DESENVOLVIMENTO ECONÔMICO	3.815.000,00			3.815.000,00
04 122 0412	GESTÃO ADMINISTRATIVA DA FINANÇAS	612.000,00			612.000,00
04 122 0415	GESTÃO ADMINISTRATIVA DA SECRETARIA DE AGRICULTURA E MEIO AMBIENTE	2.533.000,00			2.533.000,00
04 122 0416	GESTÃO ADMINISTRATIVA DA INFRAESTRUTURA, URBANISMO E HABITAÇÃO	3.721.000,00			3.721.000,00
04 122 0418	GESTÃO ADMINISTRATIVA DA SECRETARIA DE GOVERNO	977.000,00			977.000,00
04 123	ADMINISTRAÇÃO FINANCEIRA	600.000,00			600.000,00
04 123 0412	GESTÃO ADMINISTRATIVA DA FINANÇAS	600.000,00			600.000,00
04 124	CONTROLE INTERNO	141.000,00			141.000,00
04 124 0401	GESTÃO ADMINISTRATIVA DO MUNICÍPIO	141.000,00			141.000,00
04 129	ADMINISTRAÇÃO DE RECEITAS	85.000,00			85.000,00
04 129 0406	MODERNIZAÇÃO DO SISTEMA DE ARRECADAÇÃO	85.000,00			85.000,00
06	SEGURANÇA PÚBLICA	210.000,00			210.000,00
06 182	DEFESA CIVIL	210.000,00			210.000,00
06 182 0410	GESTÃO ADMINISTRATIVA DA GUARDA MUNICIPAL	210.000,00			210.000,00
08	ASSISTÊNCIA SOCIAL	325.000,00	10.000,00	3.886.000,00	4.221.000,00
08 122	ADMINISTRAÇÃO GERAL			1.060.000,00	1.060.000,00
08 122 0801	GESTÃO ADMINISTRATIVA DO FUNDO MUNICIPAL DE ASSISTÊNCIA SOCIAL			1.060.000,00	1.060.000,00
08 242	ASSISTÊNCIA AO PORTADOR DE DEFICIÊNCIA			10.000,00	10.000,00
08 242 0814	ATENÇÃO A CRIANÇA E AO ADOLESCENTE			10.000,00	10.000,00
08 243	ASSISTÊNCIA À CRIANÇA E AO ADOLESCENTE	275.000,00		1.454.000,00	1.729.000,00
08 243 0401	GESTÃO ADMINISTRATIVA DO MUNICÍPIO	275.000,00			275.000,00
08 243 0803	PROGRAMA CRIANÇA FELIZ			283.000,00	283.000,00
08 243 0808	GESTÃO ADMINISTRATIVA DO FUNDICA			754.000,00	754.000,00
08 243 0809	GESTÃO ADMINISTRATIVA DO CONDICA			142.000,00	142.000,00
08 243 0811	PROGRAMA DE ENFRENTAMENTO DO TRABALHO INFANTIL-CATAVENTO			275.000,00	275.000,00
08 244	ASSISTÊNCIA COMUNITÁRIA	50.000,00	10.000,00	1.342.000,00	1.402.000,00
08 244 0801	GESTÃO ADMINISTRATIVA DO FUNDO MUNICIPAL DE ASSISTÊNCIA SOCIAL			125.000,00	125.000,00
08 244 0804	BLOCO DA PROTEÇÃO BÁSICA			585.000,00	585.000,00
08 244 0805	BLOCO DA PROTEÇÃO SOCIAL ESPECIAL DE MÉDIA COMPLEXIDADE			315.000,00	315.000,00
08 244 0806	BLOCO DA GESTÃO DO PROGRAMA BOLSA FAMÍLIA E CADASTRO ÚNICO			282.000,00	282.000,00
08 244 0810	CENTRO DE REFERÊNCIA PARA MULHERES VÍTIMAS DE VIOLÊNCIA	5.000,00	10.000,00		15.000,00
08 244 0812	PROTEÇÃO SOCIAL BÁSICA - ATENÇÃO A PESSOA IDOSA			20.000,00	20.000,00

mgasilva



PREFEITURA DE LAGOA DO ITAENGA

Rua 21 de Abril, 01 - CNPJ:11097250/0001-08

Orçamento Programa - Exercício de 2022

Anexo 08

Page 2

DESPESA POR FUNÇÃO, SUBFUNÇÃO E PROGRAMAS CONFORME O VÍNCULO COM OS RECURSOS

(Inc.II, § 2º, Art.2º)

Código	Especificação	Ordinário	Vinculado	Adm. Indireta	Total
08 244 0813	FORTALECIMENTO DAS POLÍTICAS SOCIAIS PARA MULHERES	45.000,00			45.000,00
08 244 0815	CASA DA CIDADANIA PARA EMISSÃO DE DOCUMENTOS			15.000,00	15.000,00
08 334	FOMENTO AO TRABALHO			20.000,00	20.000,00
08 334 0807	PROGRAMA INCLUSÃO PRODUTIVA			20.000,00	20.000,00
09	PREVIDENCIA SOCIAL	346.500,00			346.500,00
09 271	PREVIDÊNCIA BÁSICA	346.500,00			346.500,00
09 271 0001	PROCEDIMENTOS LEGISLATIVOS	346.500,00			346.500,00
10	SAÚDE			18.112.000,00	18.112.000,00
10 122	ADMINISTRAÇÃO GERAL			2.276.000,00	2.276.000,00
10 122 0403	APOIO AOS CONSELHOS MUNICIPAIS			10.000,00	10.000,00
10 122 1001	GESTÃO ADMINISTRATIVA DO FMS			2.266.000,00	2.266.000,00
10 301	ATENÇÃO BÁSICA			6.970.000,00	6.970.000,00
10 301 1002	ATENÇÃO PRIMÁRIA			6.970.000,00	6.970.000,00
10 302	ASSISTÊNCIA HOSPITALAR E AMBULATORIAL			7.615.000,00	7.615.000,00
10 302 1003	ATENÇÃO ESPECIALIZADA			7.615.000,00	7.615.000,00
10 303	SUORTE PROFILÁTICO E TERAPÊUTICO			345.000,00	345.000,00
10 303 1004	ASSISTÊNCIA FARMACÊUTICA			345.000,00	345.000,00
10 304	VIGILÂNCIA SANITÁRIA			201.000,00	201.000,00
10 304 1005	VIGILÂNCIA EM SAÚDE			201.000,00	201.000,00
10 305	VIGILÂNCIA EPIDEMIOLÓGICA			705.000,00	705.000,00
10 305 1005	VIGILÂNCIA EM SAÚDE			705.000,00	705.000,00
12	EDUCAÇÃO	225.000,00	21.847.000,00		22.072.000,00
12 122	ADMINISTRAÇÃO GERAL	30.000,00	530.000,00		560.000,00
12 122 0407	CONTROLE SOCIAL		10.000,00		10.000,00
12 122 1210	GESTÃO ADMINISTRATIVA DA SECRETARIA DE EDUCAÇÃO	30.000,00	520.000,00		550.000,00
12 306	ALIMENTAÇÃO E NUTRIÇÃO		471.000,00		471.000,00
12 306 1201	PROGRAMA NACIONAL DE ALIMENTAÇÃO ESCOLAR - PNAE		471.000,00		471.000,00
12 361	ENSINO FUNDAMENTAL	150.000,00	20.250.000,00		20.400.000,00
12 361 1202	PROGRAMA DE TRANSPORTE ESCOLAR	150.000,00	511.000,00		661.000,00
12 361 1204	EXPANSÃO DA REDE FÍSICA DO ENSINO MUNICIPAL		1.151.000,00		1.151.000,00
12 361 1205	PDDE - PROGRAMA DINHEIRO DIREITO NA ESCOLA		6.000,00		6.000,00
12 361 1209	GESTÃO DA EDUCAÇÃO BÁSICA		18.582.000,00		18.582.000,00
12 364	ENSINO SUPERIOR	20.000,00	205.000,00		225.000,00
12 364 1207	TRANSPORTE UNIVERSITÁRIO	20.000,00	205.000,00		225.000,00
12 365	EDUCAÇÃO INFANTIL		345.000,00		345.000,00
12 365 1204	EXPANSÃO DA REDE FÍSICA DO ENSINO MUNICIPAL		285.000,00		285.000,00
12 365 1208	PROGRAMA BRASIL CARINHOSO		24.000,00		24.000,00
12 365 1209	GESTÃO DA EDUCAÇÃO BÁSICA		36.000,00		36.000,00
12 366	EDUCAÇÃO DE JOVENS E ADULTOS		20.000,00		20.000,00
12 366 1209	GESTÃO DA EDUCAÇÃO BÁSICA		20.000,00		20.000,00
12 367	EDUCAÇÃO ESPECIAL		16.000,00		16.000,00
12 367 1211	DESENVOLVIMENTO DO ENSINO ESPECIAL		16.000,00		16.000,00
12 391	PATRIMÔNIO HISTÓRICO, ARTÍSTICO E ARQUEOLÓGICO		10.000,00		10.000,00

mgasilis



PREFEITURA DE LAGOA DO ITAENGA

Rua 21 de Abril, 01 - CNPJ:11097250/0001-08

Orçamento Programa - Exercício de 2022

Anexo 08

Page 3

DESPESA POR FUNÇÃO, SUBFUNÇÃO E PROGRAMAS CONFORME O VÍNCULO COM OS RECURSOS

(Inc.II, § 2º, Art.2º)

Código	Especificação	Ordinário	Vinculado	Adm. Indireta	Total
12 381 1210	GESTÃO ADMINISTRATIVA DA SECRETARIA DE EDUCAÇÃO		10.000,00		10.000,00
12 392	DIFUSÃO CULTURAL	25.000,00			25.000,00
12 392 1210	GESTÃO ADMINISTRATIVA DA SECRETARIA DE EDUCAÇÃO	25.000,00			25.000,00
13	CULTURA	1.258.000,00			1.258.000,00
13 122	ADMINISTRAÇÃO GERAL	532.000,00			532.000,00
13 122 0414	GESTÃO ADMINISTRATIVA DA CULTURA E TURISMO	532.000,00			532.000,00
13 392	DIFUSÃO CULTURAL	726.000,00			726.000,00
13 392 1302	EVENTOS CÍVICOS E CULTURAS	596.000,00			596.000,00
13 392 1303	DIFUSÃO CULTURA: MÚSICA, TEATRO E DANÇA	20.000,00			20.000,00
13 392 1304	EXPANSÃO E AMPLIAÇÃO DA CULTURA E TURISMO	110.000,00			110.000,00
15	URBANISMO	1.100.000,00	850.000,00		1.950.000,00
15 244	ASSISTÊNCIA COMUNITÁRIA	20.000,00			20.000,00
15 244 1508	HABITAÇÃO POPULAR	20.000,00			20.000,00
15 451	INFRAESTRUTURA URBANA	1.040.000,00	850.000,00		1.890.000,00
15 451 1501	EXPANSÃO FÍSICA DOS PRÉDIOS PÚBLICOS	30.000,00			30.000,00
15 451 1503	CEMITÉRIO MUNICIPAL	35.000,00			35.000,00
15 451 1504	INFRA ESTRUTURA URBANA	105.000,00	260.000,00		365.000,00
15 451 1505	LIMPEZA PÚBLICA	865.000,00	100.000,00		965.000,00
15 451 1507	FEM	5.000,00	490.000,00		495.000,00
15 813	LAZER	40.000,00			40.000,00
15 813 1506	REVITALIZANDO PRAÇAS E CANTEIROS	40.000,00			40.000,00
17	SANEAMENTO	30.000,00	20.000,00		50.000,00
17 512	SANEAMENTO BÁSICO URBANO	10.000,00	20.000,00		30.000,00
17 512 1701	SANEAMENTO E ESGOTAMENTO SANITÁRIO	10.000,00	20.000,00		30.000,00
17 544	RECURSOS HÍDRICOS	20.000,00			20.000,00
17 544 1701	SANEAMENTO E ESGOTAMENTO SANITÁRIO	20.000,00			20.000,00
18	GESTÃO AMBIENTAL	9.000,00			9.000,00
18 541	PRESERVAÇÃO E CONSERVAÇÃO AMBIENTAL	9.000,00			9.000,00
18 541 1801	EDUCAÇÃO AMBIENTAL	9.000,00			9.000,00
20	AGRICULTURA	339.000,00	100.000,00		439.000,00
20 605	ABASTECIMENTO	108.000,00	20.000,00		128.000,00
20 605 2001	MECANIZAÇÃO DA AGRICULTURA	18.000,00	20.000,00		38.000,00
20 605 2003	ÁGUA PARA TODOS	90.000,00			90.000,00
20 608	EXTENSÃO RURAL	231.000,00	80.000,00		311.000,00
20 606 2001	MECANIZAÇÃO DA AGRICULTURA	165.000,00	80.000,00		245.000,00
20 606 2002	PROMOÇÃO DO ABASTECIMENTO E DA PECUÁRIA: MATADOUROS, AÇOUGUES E MERCADOS	66.000,00			66.000,00
25	ENERGIA	610.000,00			610.000,00
25 752	ENERGIA ELÉTRICA	610.000,00			610.000,00
25 752 2501	ILUMINANDO NOSSA CIDADE	610.000,00			610.000,00
26	TRANSPORTE	20.000,00			20.000,00
26 782	TRANSPORTE RODOVIÁRIO	20.000,00			20.000,00
26 782 2601	OBRAS RODOVIÁRIAS	20.000,00			20.000,00

M. S. S. S.



PREFEITURA DE LAGOA DO ITAENGA

Rua 21 de Abril, 01 - CNPJ:11097250/0001-08

Orçamento Programa - Exercício de 2022

Anexo 08

Page 4

DESPESA POR FUNÇÃO, SUBFUNÇÃO E PROGRAMAS CONFORME O VÍNCULO COM OS RECURSOS

(Inc.II, § 2º, Art.2º)

Código	Especificação	Ordinário	Vinculado	Adm. Indireta	Total
27	DESPORTO E LAZER	611.000,00	10.000,00		621.000,00
27 122	ADMINISTRAÇÃO GERAL	411.000,00			411.000,00
27 122 0417	GESTÃO ADMINISTRATIVA DE JUVENTUDE E ESPORTE	411.000,00			411.000,00
27 812	DESPORTO COMUNITÁRIO	35.000,00	10.000,00		45.000,00
27 812 2701	ESPORTE PARA TODOS	10.000,00	10.000,00		20.000,00
27 812 2702	AVANÇANDO COM O ESPORTE	25.000,00			25.000,00
27 813	LAZER	165.000,00			165.000,00
27 813 2701	ESPORTE PARA TODOS	165.000,00			165.000,00
28	ENCARGOS ESPECIAIS	2.110.000,00		100.000,00	2.210.000,00
28 843	SERVIÇO DA DÍVIDA INTERNA	2.105.000,00			2.105.000,00
28 843 0000	ENCARGOS ESPECIAIS	2.105.000,00			2.105.000,00
28 846	OUTROS ENCARGOS ESPECIAIS	5.000,00		100.000,00	105.000,00
28 846 0000	ENCARGOS ESPECIAIS	5.000,00			5.000,00
28 846 0002	ENCARGOS ESPECIAIS			100.000,00	100.000,00
99	RESERVA DE CONTINGÊNCIA	670.800,00			670.800,00
99 999	RESERVA DE CONTINGÊNCIA	670.800,00			670.800,00
99 999 9999	RESERVA DE CONTINGÊNCIA	670.800,00			670.800,00
TOTAL		24.065.000,00	22.837.000,00	22.098.000,00	69.000.000,00

mgasulh



PREFEITURA DE LAGOA DO ITAENGA

Rua 21 de Abril, 01 - CNPJ:11097250/0001-08

Orçamento Programa - Exercício de 2022

Anexo 09

Page 1

DEMONSTRATIVO DAS DESPESAS POR ORGÃO E FUNÇÕES DE GOVERNO

(Inc. II, § 2º, Art. 2º)

Orgão:			Valor
01 01	CORPO DELIBERATIVO E SECRETARIA		
Função 01	LEGISLATIVA		2.355.700,00
Função 09	PREVIDENCIA SOCIAL		346.500,00
02 01	GABINETE DO PREFEITO		
Função 04	ADMINISTRAÇÃO		1.201.000,00
Função 08	ASSISTENCIA SOCIAL		320.000,00
02 02	SECRETARIA DE ASSUNTOS JURÍDICOS		
Função 04	ADMINISTRAÇÃO		293.000,00
Função 06	SEGURANÇA PÚBLICA		210.000,00
02 03	SECRETARIA DE ADMINISTRAÇÃO E DESENVOLVIMENTO ECONÓMICO		
Função 04	ADMINISTRAÇÃO		3.823.000,00
02 04	SECRETARIA DE FINANÇAS		
Função 04	ADMINISTRAÇÃO		1.297.000,00
Função 28	ENCARGOS ESPECIAIS		2.110.000,00
Função 99	RESERVA DE CONTINGÊNCIA		670.800,00
02 05	SECRETARIA DE EDUCAÇÃO		
Função 12	EDUCAÇÃO		22.072.000,00
02 06	SECRETARIA MUNICIPAL DE CULTURA E TURISMO		
Função 13	CULTURA		1.238.000,00
02 07	SECRETARIA DE AGRICULTURA E MEIO AMBIENTE		
Função 04	ADMINISTRAÇÃO		2.533.000,00
Função 18	GESTÃO AMBIENTAL		9.000,00
Função 20	AGRICULTURA		401.000,00
02 10	SECRETARIA DE INFRAESTRUTURA, URBANISMO E HABITAÇÃO		
Função 04	ADMINISTRAÇÃO		3.721.000,00
Função 13	CULTURA		20.000,00
Função 15	URBANISMO		1.455.000,00
Função 17	SANEAMENTO		50.000,00
Função 20	AGRICULTURA		38.000,00
Função 25	ENERGIA		610.000,00
Função 26	TRANSPORTE		20.000,00
Função 27	DESPORTO E LAZER		20.000,00

massius

**PREFEITURA DE LAGOA DO ITAENGA**

Rua 21 de Abril, 01 - CNPJ:11097250/0001-08

Orçamento Programa - Exercício de 2022
Anexo 09
Page 2**DEMONSTRATIVO DAS DESPESAS POR ORGÃO E FUNÇÕES DE GOVERNO**

(Inc. II, § 2º, Art. 2º)

Orgão:			Valor
02 12	SECRETARIA MUNICIPAL DE GOVERNO		
Função	04	ADMINISTRAÇÃO	977.000,00
Orgão:	02 13	SECRETARIA MUNICIPAL DE JUVENTUDE E ESPORTE	Valor
Função	27	DESPORTO E LAZER	601.000,00
Orgão:	03 01	FUNDO MUNICIPAL DE SAÚDE	Valor
Função	10	SAÚDE	18.112.000,00
Orgão:	03 02	FUNDO MUNICIPAL DE ASSISTENCIA SOCIAL	Valor
Função	08	ASSISTENCIA SOCIAL	2.970.000,00
Orgão:	03 03	FUNDO MUNICIPAL DA CRIANÇA E DO ADOLESCENTE	Valor
Função	08	ASSISTENCIA SOCIAL	754.000,00
Função	28	ENCARGOS ESPECIAIS	100.000,00
Orgão:	03 04	FUNDO MUNICIPAL DE APOIO AO DESENVOLVIMENTO MUNICIPAL - FEM	Valor
Função	08	ASSISTENCIA SOCIAL	15.000,00
Função	15	URBANISMO	495.000,00
Orgão:	03 05	CONSELHO MUNICIPAL DA CRIANÇA E DO ADOLESCENTE	Valor
Função	08	ASSISTENCIA SOCIAL	142.000,00
Orgão:	03 06	FUNDO MUNICIPL DO IDOSO	Valor
Função	08	ASSISTENCIA SOCIAL	20.000,00
TOTAL GERAL			69.000.000,00

RESUMO DO TOTAL ORÇADO POR ORGÃO

01 01	CORPO DELIBERATIVO E SECRETARIA	2.702.200,00
02 01	GABINETE DO PREFEITO	1.521.000,00
02 02	SECRETARIA DE ASSUNTOS JURÍDICOS	503.000,00
02 03	SECRETARIA DE ADMINISTRAÇÃO E DESENVOLVIMENTO ECONÓMICO	8.825.000,00
02 04	SECRETARIA DE FINANÇAS	4.077.800,00
02 05	SECRETARIA DE EDUCAÇÃO	22.072.000,00
02 06	SECRETARIA MUNICIPAL DE CULTURA E TURISMO	1.238.000,00
02 07	SECRETARIA DE AGRICULTURA E MEIO AMBIENTE	2.943.000,00
02 10	SECRETARIA DE INFRAESTRUTURA, URBANISMO E HABITAÇÃO	5.034.000,00
02 12	SECRETARIA MUNICIPAL DE GOVERNO	977.000,00
02 13	SECRETARIA MUNICIPAL DE JUVENTUDE E ESPORTE	601.000,00



PREFEITURA DE LAGOA DO ITAENGA

Rua 21 de Abril, 01 - CNPJ:11097250/0001-08

Orçamento Programa - Exercício de 2022
Anexo 09
Page 3

DEMONSTRATIVO DAS DESPESAS POR ORGÃO E FUNÇÕES DE GOVERNO

(Inc. II, § 2º, Art. 2º)

03 01	FUNDO MUNICIPAL DE SAÚDE	18.112.000,00
03 02	FUNDO MUNICIPAL DE ASSISTENCIA SOCIAL	2.970.000,00
03 03	FUNDO MUNICIPAL DA CRIANÇA E DO ADOLESCENTE	854.000,00
03 04	FUNDO MUNICIPAL DE APOIO AO DESENVOLVIMENTO MUNICIPAL DA CRIANÇA E DO ADOLESCENTE	142.000,00
03 05	CONSELHO MUNICIPAL DA CRIANÇA E DO ADOLESCENTE	20.000,00
03 06	FUNDO MUNICIPL DO IDOSO	
TOTAL		69.000.000,00

RESUMO DO TOTAL ORÇADO POR FUNÇÃO

01	LEGISLATIVA	2.355.700,00
04	ADMINISTRAÇÃO	13.845.000,00
06	SEGURANÇA PÚBLICA	210.000,00
08	ASSISTENCIA SOCIAL	4.221.000,00
09	PREVIDENCIA SOCIAL	346.500,00
10	SAÚDE	18.112.000,00
12	EDUCAÇÃO	22.072.000,00
13	CULTURA	1.258.000,00
15	URBANISMO	1.950.000,00
17	SANEAMENTO	50.000,00
18	GESTÃO AMBIENTAL	9.000,00
20	AGRICULTURA	439.000,00
25	ENERGIA	610.000,00
26	TRANSPORTE	20.000,00
27	DESPORTO E LAZER	621.000,00
28	ENCARGOS ESPECIAIS	2.210.000,00
99	RESERVA DE CONTINGÊNCIA	670.800,00
TOTAL		69.000.000,00

mgssul/s



PREFEITURA DE LAGOA DO ITAENGA

Rua 21 de Abril, 01 - CNPJ:11097250/0001-08

Orçamento Programa - Exercício de 2022

Page 1

QUADRO AUXILIAR DE DETALHAMENTO DA DESPESA

PODER	01	PODER LEGISLATIVO
ORGÃO	01	CORPO DELIBERATIVO E SECRETARIA
UNIDADE	00	CORPO DELIBERATIVO E SECRETARIA

Aplicação Programada	Proj/Ativ	Finalidade	Categoria	Detalhada	Total Grupo	Total Categ.	Total Func.
		F.R. - C.A.					
CONSTRUÇÃO, REFORMA E/OU AMPLIAÇÃO DO PRÉDIO DA CÂMARA	01.031.0001.1001.0000						80.000,00
4 DESPESAS DE CAPIT						80.000,00	
4 INVESTIMENTOS					80.000,00		
OBRAS E INSTALAÇÕES		0.01.00.001.001	4.4.90.51.00	80.000,00			
REEQUIPAMENTO DA UNIDADE	01.031.0001.1002.0000						40.000,00
4 DESPESAS DE CAPIT						40.000,00	
4 INVESTIMENTOS					40.000,00		
EQUIPAMENTOS E MATERIAL PERMANENTE		0.01.00.001.001	4.4.90.52.00	40.000,00			
MANUTENÇÃO DAS ATIVIDADES LEGISLATIVAS	01.031.0001.2001.0000						1.069.000,00
3 DESPESAS CORREN						1.069.000,00	
1 PESSOAL E ENCARGOS SOCIAIS					1.029.000,00		
VENCIMENTOS E VANTAGENS FIXAS - PESSOAL CIVIL		0.01.00.001.001	3.1.90.11.00	1.029.000,00			
3 OUTRAS DESPESAS CORRENTES					40.000,00		
DIÁRIAS - CIVIL		0.01.00.001.001	3.3.90.14.00	40.000,00			
MANUTENÇÃO DOS SERVIÇOS ADMINISTRATIVOS	01.031.0001.2133.0000						997.650,00
3 DESPESAS CORREN						997.650,00	
1 PESSOAL E ENCARGOS SOCIAIS					633.550,00		
VENCIMENTOS E VANTAGENS FIXAS - PESSOAL CIVIL		0.01.00.001.001	3.1.90.11.00	632.500,00			
OUTRAS DESPESAS VARIÁVEIS - PESSOAL CIVIL		0.01.00.001.001	3.1.90.16.00	1.050,00			
3 OUTRAS DESPESAS CORRENTES					364.100,00		
DIÁRIAS - CIVIL		0.01.00.001.001	3.3.90.14.00	20.000,00			
MATERIAL DE CONSUMO		0.01.00.001.001	3.3.90.30.00	50.000,00			
PASSAGENS E DESPESAS COM LOCOMOÇÃO		0.01.00.001.001	3.3.90.33.00	2.100,00			
SERVIÇOS DE CONSULTORIA		0.01.00.001.001	3.3.90.35.00	15.750,00			
OUTROS SERVIÇOS DE TERCEIROS - PESSOA FÍSICA		0.01.00.001.001	3.3.90.36.00	21.000,00			
OUTROS SERVIÇOS DE TERCEIROS - PESSOA JURÍDICA		0.01.00.001.001	3.3.90.39.00	250.000,00			
DESPESAS DE EXERCÍCIOS ANTERIORES		0.01.00.001.001	3.3.90.92.00	6.250,00			
VERBA DE REPRESENTAÇÃO DA PRESIDÊNCIA	01.031.0001.2134.0000						94.500,00
3 DESPESAS CORREN						94.500,00	
3 OUTRAS DESPESAS CORRENTES					94.500,00		
INDENIZAÇÕES E RESTITUIÇÕES		0.01.00.001.001	3.3.90.93.00	94.500,00			
ENCARGOS COM INATIVOS E PENSIONISTAS	01.031.0001.2135.0000						74.550,00
3 DESPESAS CORREN						74.550,00	
1 PESSOAL E ENCARGOS SOCIAIS					74.550,00		
Pensões do RPPS e do Militar		0.01.00.001.001	3.1.90.03.00	74.550,00			
CONTRIBUIÇÕES PREVIDENCIÁRIAS	09.271.0001.9001.0000						346.500,00
3 DESPESAS CORREN						346.500,00	
1 PESSOAL E ENCARGOS SOCIAIS					346.500,00		
OBRIGAÇÕES PATRONAIS		0.01.00.001.001	3.1.90.13.00	346.500,00			

mgasilis



PREFEITURA DE LAGOA DO ITAENGA

Rua 21 de Abril, 01 - CNPJ:11097250/0001-08

Orçamento Programa - Exercício de 2022

QUADRO AUXILIAR DE DETALHAMENTO DA DESPESA

PODER	01	PODER LEGISLATIVO
ORGÃO	01	CORPO DELIBERATIVO E SECRETARIA
UNIDADE	00	CORPO DELIBERATIVO E SECRETARIA

Aplicacao Programada	Proj/Ativ	Finalidade F.R. - C.A.	Categoria	Detalhada	TotalGrupo	Total Categ.	Total Func.
							2.702.200,00

M. G. S. S.



PREFEITURA DE LAGOA DO ITAENGA

Rua 21 de Abril, 01 - CNPJ:11097250/0001-08

Orçamento Programa - Exercício de 2022

Page 3

QUADRO AUXILIAR DE DETALHAMENTO DA DESPESA

PODER 02 PODER EXECUTIVO
ORGÃO 01 GABINETE DO PREFEITO
UNIDADE 01 GABINETE DO PREFEITO

Aplicação Programada	Proj/Ativ	Finalidade	Categoria	Detalhada	Total Grupo	Total Categ.	Total Func.
		F.R. - C.A.					
MANUTENÇÃO DAS ATIVIDADES GERAIS DO GABINETE	04.122.0401.2003.0000						1.060.000,00
3	DESPESAS CORREN					1.060.000,00	
1	PESSOAL E ENCARGOS SOCIAIS				1.010.000,00		
	CONTRATAÇÃO POR TEMPO DETERMINADO	0.01.00.001.001	3.1.90.04.00	100.000,00			
	VENCIMENTOS E VANTAGENS FIXAS - PESSOAL CIVIL	0.01.00.001.001	3.1.90.11.00	650.000,00			
	OBRIGAÇÕES PATRONAIS	0.01.00.001.001	3.1.90.13.00	180.000,00			
	INDENIZAÇÕES E RESTITUIÇÕES TRABALHISTAS	0.01.00.001.001	3.1.90.94.00	80.000,00			
3	OUTRAS DESPESAS CORRENTES				50.000,00		
	DIÁRIAS - CIVIL	0.01.00.001.001	3.3.90.14.00	10.000,00			
	MATERIAL DE CONSUMO	0.01.00.001.001	3.3.90.30.00	5.000,00			
	PASSAGENS E DESPESAS COM LOCOMOÇÃO	0.01.00.001.001	3.3.90.33.00	5.000,00			
	OUTROS SERVIÇOS DE TERCEIROS - PESSOA FÍSICA	0.01.00.001.001	3.3.90.36.00	15.000,00			
	OUTROS SERVIÇOS DE TERCEIROS - PESSOA JURÍDICA	0.01.00.001.001	3.3.90.39.00	15.000,00			
MANUTENÇÃO DAS ATIVIDADES GERAIS DO CONTROLE INTERNO	04.124.0401.2005.0000						141.000,00
3	DESPESAS CORREN					141.000,00	
1	PESSOAL E ENCARGOS SOCIAIS				125.000,00		
	VENCIMENTOS E VANTAGENS FIXAS - PESSOAL CIVIL	0.01.00.001.001	3.1.90.11.00	100.000,00			
	OBRIGAÇÕES PATRONAIS	0.01.00.001.001	3.1.90.13.00	25.000,00			
3	OUTRAS DESPESAS CORRENTES				16.000,00		
	DIÁRIAS - CIVIL	0.01.00.001.001	3.3.90.14.00	1.000,00			
	MATERIAL DE CONSUMO	0.01.00.001.001	3.3.90.30.00	5.000,00			
	OUTROS SERVIÇOS DE TERCEIROS - PESSOA FÍSICA	0.01.00.001.001	3.3.90.36.00	5.000,00			
	OUTROS SERVIÇOS DE TERCEIROS - PESSOA JURÍDICA	0.01.00.001.001	3.3.90.39.00	5.000,00			
MANUTENÇÃO DAS ATIVIDADES DO CONSELHO TUTELAR	08.243.0401.2173.0000						275.000,00
3	DESPESAS CORREN					225.000,00	
1	PESSOAL E ENCARGOS SOCIAIS				125.000,00		
	VENCIMENTOS E VANTAGENS FIXAS - PESSOAL CIVIL	0.01.00.001.001	3.1.90.11.00	100.000,00			
	OBRIGAÇÕES PATRONAIS	0.01.00.001.001	3.1.90.13.00	25.000,00			
3	OUTRAS DESPESAS CORRENTES				100.000,00		
	DIÁRIAS - CIVIL	0.01.00.001.001	3.3.90.14.00	10.000,00			
	MATERIAL DE CONSUMO	0.01.00.001.001	3.3.90.30.00	30.000,00			
	OUTROS SERVIÇOS DE TERCEIROS - PESSOA FÍSICA	0.01.00.001.001	3.3.90.36.00	10.000,00			
	OUTROS SERVIÇOS DE TERCEIROS - PESSOA JURÍDICA	0.01.00.001.001	3.3.90.39.00	50.000,00			
4	DESPESAS DE CAPIT					50.000,00	
4	INVESTIMENTOS				50.000,00		
	EQUIPAMENTOS E MATERIAL PERMANENTE	0.01.00.001.001	4.4.90.52.00	50.000,00			
ATIVIDADES DA COORDENADORIA DA MULHER	08.244.0813.2105.0000						45.000,00
3	DESPESAS CORREN					40.000,00	
1	PESSOAL E ENCARGOS SOCIAIS				20.000,00		
	CONTRATAÇÃO POR TEMPO DETERMINADO	0.01.00.001.001	3.1.90.04.00	20.000,00			
3	OUTRAS DESPESAS CORRENTES				20.000,00		
	MATERIAL DE CONSUMO	0.01.00.001.001	3.3.90.30.00	5.000,00			
	OUTROS SERVIÇOS DE TERCEIROS - PESSOA FÍSICA	0.01.00.001.001	3.3.90.36.00	10.000,00			
	OUTROS SERVIÇOS DE TERCEIROS - PESSOA JURÍDICA	0.01.00.001.001	3.3.90.39.00	5.000,00			
4	DESPESAS DE CAPIT					5.000,00	

mgasilva



PREFEITURA DE LAGOA DO ITAENGA

Rua 21 de Abril, 01 - CNPJ:11097250/0001-08

Orçamento Programa - Exercício de 2022

Page 4

QUADRO AUXILIAR DE DETALHAMENTO DA DESPESA

PODER	02	PODER EXECUTIVO
ORGÃO	01	GABINETE DO PREFEITO
UNIDADE	01	GABINETE DO PREFEITO

Aplicacao Programada	Proj/Ativ	Finalidade F.R. - C.A.	Categoria	Detalhada	TotalGrupo	Total Categ.	Total Func.
ATIVIDADES DA COORDENADORIA DA MULHER	08.244.0813.2105.0000						45.000,00
4 DESPESAS DE CAPIT						5.000,00	
4 INVESTIMENTOS					5.000,00		
EQUIPAMENTOS E MATERIAL PERMANENTE		0.01.00.001.001	4.4.90.52.00	5.000,00			
TOTAL							1.621.000,00

mgasilva



PREFEITURA DE LAGOA DO ITAENGA

Rua 21 de Abril, 01 - CNPJ:11097250/0001-08

Orçamento Programa - Exercício de 2022

Page 5

QUADRO AUXILIAR DE DETALHAMENTO DA DESPESA

PODER	02	PODER EXECUTIVO
ORGÃO	02	SECRETARIA DE ASSUNTOS JURÍDICOS
UNIDADE	01	SECRETARIA DE ASSUNTOS JURÍDICOS

Aplicação Programada	Proj/Ativ	Finalidade	Categoria	Detalhada	TotalGrupo	Total Categ.	Total Func.
		F.R. - C.A.					
MANUTENÇÃO DAS ATIVIDADES GERAIS DA PROCURADORIA	04.122.0409.2007.0000						293.000,00
3	DESPESAS CORREN					283.000,00	
1	PESSOAL E ENCARGOS SOCIAIS				245.000,00		
	CONTRATAÇÃO POR TEMPO DETERMINADO	0.01.00.001.001	3.1.90.04.00	15.000,00			
	VENCIMENTOS E VANTAGENS FIXAS - PESSOAL CIVIL	0.01.00.001.001	3.1.90.11.00	140.000,00			
	OBRIGAÇÕES PATRONAIS	0.01.00.001.001	3.1.90.13.00	40.000,00			
	INDENIZAÇÕES E RESTITUIÇÕES TRABALHISTAS	0.01.00.001.001	3.1.90.94.00	50.000,00			
3	OUTRAS DESPESAS CORRENTES				38.000,00		
	DIÁRIAS - CIVIL	0.01.00.001.001	3.3.90.14.00	1.000,00			
	MATERIAL DE CONSUMO	0.01.00.001.001	3.3.90.30.00	2.000,00			
	OUTROS SERVIÇOS DE TERCEIROS - PESSOA FÍSICA	0.01.00.001.001	3.3.90.36.00	25.000,00			
	OUTROS SERVIÇOS DE TERCEIROS - PESSOA JURÍDICA	0.01.00.001.001	3.3.90.39.00	10.000,00			
4	DESPESAS DE CAPIT					10.000,00	
4	INVESTIMENTOS				10.000,00		
	EQUIPAMENTOS E MATERIAL PERMANENTE	0.01.00.001.001	4.4.90.52.00	10.000,00			
MANUTENÇÃO DAS ATIVIDADES DA GUARDA MUNICIPAL DO MUNICÍPIO	06.182.0410.2011.0000						210.000,00
3	DESPESAS CORREN					200.000,00	
1	PESSOAL E ENCARGOS SOCIAIS				125.000,00		
	VENCIMENTOS E VANTAGENS FIXAS - PESSOAL CIVIL	0.01.00.001.001	3.1.90.11.00	100.000,00			
	OBRIGAÇÕES PATRONAIS	0.01.00.001.001	3.1.90.13.00	25.000,00			
3	OUTRAS DESPESAS CORRENTES				75.000,00		
	MATERIAL DE CONSUMO	0.01.00.001.001	3.3.90.30.00	45.000,00			
	OUTROS SERVIÇOS DE TERCEIROS - PESSOA FÍSICA	0.01.00.001.001	3.3.90.36.00	20.000,00			
	OUTROS SERVIÇOS DE TERCEIROS - PESSOA JURÍDICA	0.01.00.001.001	3.3.90.39.00	10.000,00			
4	DESPESAS DE CAPIT					10.000,00	
4	INVESTIMENTOS				10.000,00		
	EQUIPAMENTOS E MATERIAL PERMANENTE	0.01.00.001.001	4.4.90.52.00	10.000,00			
TOTAL							593.000,00

masselus



PREFEITURA DE LAGOA DO ITAENGA

Rua 21 de Abril, 01 - CNPJ:11097250/0001-08

Orçamento Programa - Exercício de 2022

Page 6

QUADRO AUXILIAR DE DETALHAMENTO DA DESPESA

PODER	02	PODER EXECUTIVO
ORGÃO	03	SECRETARIA DE ADMINISTRAÇÃO E DESENVOLVIMENTO ECONÔMICO
UNIDADE	01	SECRETARIA DE ADMINISTRAÇÃO E DESENVOLVIMENTO ECONÔMICO

Aplicação Programada	Proj/Ativ	Finalidade	Categoria	Detalhada	Total Grupo	Total Categ.	Total Func.
		F.R. - C.A.					
MANUTENÇÃO DOS CONSELHOS MUNICIPAIS	04.032.0403.2008.0000						8.000,00
3	DESPESAS CORREN					8.000,00	
3	OUTRAS DESPESAS CORRENTES				8.000,00		
	DIÁRIAS - CIVIL	0.01.00.001.001	3.3.90.14.00	2.000,00			
	MATERIAL DE CONSUMO	0.01.00.001.001	3.3.90.30.00	2.000,00			
	OUTROS SERVIÇOS DE TERCEIROS - PESSOA FÍSICA	0.01.00.001.001	3.3.90.36.00	2.000,00			
	OUTROS SERVIÇOS DE TERCEIROS - PESSOA JURÍDICA	0.01.00.001.001	3.3.90.39.00	2.000,00			
MANUTENÇÃO DAS ATIVIDADES GERAIS DA SECRETARIA DE ADMINISTRAÇÃO E DESENVOLVIMENTO ECONÔMICO	04.122.0411.2010.0000						3.780.000,00
3	DESPESAS CORREN					3.740.000,00	
1	PESSOAL E ENCARGOS SOCIAIS				2.690.000,00		
	Aposentadorias, Reserva Remunerada e Reformas	0.01.00.001.001	3.1.90.01.00	640.000,00			
	Pensões do RPPS e do Militar	0.01.00.001.001	3.1.90.03.00	50.000,00			
	CONTRATAÇÃO POR TEMPO DETERMINADO	0.01.00.001.001	3.1.90.04.00	500.000,00			
	VENCIMENTOS E VANTAGENS FIXAS - PESSOAL CIVIL	0.01.00.001.001	3.1.90.11.00	950.000,00			
	OBRIGAÇÕES PATRONAIS	0.01.00.001.001	3.1.90.13.00	300.000,00			
	INDENIZAÇÕES E RESTITUIÇÕES TRABALHISTAS	0.01.00.001.001	3.1.90.94.00	260.000,00			
3	OUTRAS DESPESAS CORRENTES				1.060.000,00		
	DIÁRIAS - CIVIL	0.01.00.001.001	3.3.90.14.00	3.000,00			
	MATERIAL DE CONSUMO	0.01.00.001.001	3.3.90.30.00	70.000,00			
	PASSAGENS E DESPESAS COM LOCOMOÇÃO	0.01.00.001.001	3.3.90.33.00	1.000,00			
	OUTROS SERVIÇOS DE TERCEIROS - PESSOA FÍSICA	0.01.00.001.001	3.3.90.36.00	70.000,00			
	OUTROS SERVIÇOS DE TERCEIROS - PESSOA JURÍDICA	0.01.00.001.001	3.3.90.39.00	900.000,00			
	OBRIGAÇÕES TRIBUTÁRIAS E CONTRIBUTIVAS	0.01.00.001.001	3.3.90.47.00	1.000,00			
	DESPESAS DE EXERCÍCIOS ANTERIORES	0.01.00.001.001	3.3.90.92.00	5.000,00			
4	DESPESAS DE CAPIT					40.000,00	
4	INVESTIMENTOS				40.000,00		
	EQUIPAMENTOS E MATERIAL PERMANENTE	0.01.00.001.001	4.4.90.52.00	40.000,00			
CONTRIBUIÇÕES A ENTIDADES ADMINISTRATIVAS (AMUPE, CNM, ENTRE OUTRAS)	04.122.0411.2156.0000						35.000,00
3	DESPESAS CORREN					35.000,00	
3	OUTRAS DESPESAS CORRENTES				35.000,00		
	CONTRIBUIÇÕES	0.01.00.001.001	3.3.50.41.00	35.000,00			
TOTAL							3.823.000,00

mgssilva



PREFEITURA DE LAGOA DO ITAENGA

Rua 21 de Abril, 01 - CNPJ:11097250/0001-08

Orçamento Programa - Exercício de 2022

Page 7

QUADRO AUXILIAR DE DETALHAMENTO DA DESPESA

PODER	02	PODER EXECUTIVO
ORGÃO	04	SECRETARIA DE FINANÇAS
UNIDADE	01	SECRETARIA DE FINANÇAS

Aplicacao Programada	Proj/Ativ	Finalidade	Categoria	Detalhada	TotalGrupo	Total Categ.	Total Func.
		F.R. - C.A.					
MANUTENÇÃO DAS ATIVIDADES GERAIS DA SECRETARIA DE FINANÇAS	04.122.0412.2123.0000						612.000,00
3	DESPESAS CORREN					597.000,00	
1	PESSOAL E ENCARGOS SOCIAIS				280.000,00		
	VENCIMENTOS E VANTAGENS FIXAS - PESSOAL CIVIL	0.01.00.001.001	3.1.90.11.00	190.000,00			
	OBRIGAÇÕES PATRONAIS	0.01.00.001.001	3.1.90.13.00	40.000,00			
	INDENIZAÇÕES E RESTITUIÇÕES TRABALHISTAS	0.01.00.001.001	3.1.90.94.00	50.000,00			
3	OUTRAS DESPESAS CORRENTES				317.000,00		
	DIÁRIAS - CIVIL	0.01.00.001.001	3.3.90.14.00	5.000,00			
	MATERIAL DE CONSUMO	0.01.00.001.001	3.3.90.30.00	5.000,00			
	PASSAGENS E DESPESAS COM LOCOMOÇÃO	0.01.00.001.001	3.3.90.33.00	2.000,00			
	SERVIÇOS DE CONSULTORIA	0.01.00.001.001	3.3.90.35.00	150.000,00			
	OUTROS SERVIÇOS DE TERCEIROS - PESSOA FÍSICA	0.01.00.001.001	3.3.90.36.00	5.000,00			
	OUTROS SERVIÇOS DE TERCEIROS - PESSOA JURÍDICA	0.01.00.001.001	3.3.90.39.00	150.000,00			
4	DESPESAS DE CAPIT					15.000,00	15.000,00
4	INVESTIMENTOS				15.000,00		
	EQUIPAMENTOS E MATERIAL PERMANENTE	0.01.00.001.001	4.4.90.52.00	15.000,00			
OBRIGAÇÕES TRIBUTÁRIAS E CONTRIBUITIVAS DO MUNICÍPIO	04.123.0412.2016.0000						600.000,00
3	DESPESAS CORREN					600.000,00	
3	OUTRAS DESPESAS CORRENTES				600.000,00		
	OBRIGAÇÕES TRIBUTÁRIAS E CONTRIBUITIVAS	0.01.00.001.001	3.3.90.47.00	600.000,00			
MANUTENÇÃO DAS ATIVIDADES DO SETOR TRIBUTÁRIO DO MUNICÍPIO	04.129.0406.2017.0000						85.000,00
3	DESPESAS CORREN					85.000,00	
3	OUTRAS DESPESAS CORRENTES				85.000,00		
	MATERIAL DE CONSUMO	0.01.00.001.001	3.3.90.30.00	10.000,00			
	PREMIAÇÕES CULTURAIS, ARTÍSTICAS, CIENTÍFICAS, DESPORT	0.01.00.001.001	3.3.90.31.00	20.000,00			
	OUTROS SERVIÇOS DE TERCEIROS - PESSOA FÍSICA	0.01.00.001.001	3.3.90.36.00	35.000,00			
	OUTROS SERVIÇOS DE TERCEIROS - PESSOA JURÍDICA	0.01.00.001.001	3.3.90.39.00	20.000,00			
PAGAMENTO DE DÍVIDAS PÚBLICAS	28.843.0000.0002.0000						5.000,00
3	DESPESAS CORREN					5.000,00	
2	JUROS E ENCARGOS DA DÍVIDA				5.000,00		
	JUROS SOBRE A DÍVIDA POR CONTRATO	0.01.00.001.001	3.2.90.21.00	5.000,00			
PAGAMENTO DE PRECATÓRIOS E DECISÕES JUDICIAIS	28.843.0000.0003.0000						100.000,00
3	DESPESAS CORREN					100.000,00	
1	PESSOAL E ENCARGOS SOCIAIS				95.000,00		
	SENTENÇAS JUDICIAIS	0.01.00.001.001	3.1.90.91.00	95.000,00			
3	OUTRAS DESPESAS CORRENTES				5.000,00		
	SENTENÇAS JUDICIAIS	0.01.00.001.001	3.3.90.91.00	5.000,00			
AMORTIZAÇÃO DE DÍVIDAS PÚBLICAS	28.843.0000.0004.0000						2.000.000,00
4	DESPESAS DE CAPIT					2.000.000,00	
8	AMORTIZAÇÃO DA DÍVIDA				2.000.000,00		
	PRINCIPAL DA DÍVIDA CONTRATUAL RESGATADA	0.01.00.001.001	4.6.90.71.00	2.000.000,00			

mgasilis



PREFEITURA DE LAGOA DO ITAENGA

Rua 21 de Abril, 01 - CNPJ:11097250/0001-08

Orçamento Programa - Exercício de 2022

Page 8

QUADRO AUXILIAR DE DETALHAMENTO DA DESPESA

PODER	02	PODER EXECUTIVO
ORGÃO	04	SECRETARIA DE FINANÇAS
UNIDADE	01	SECRETARIA DE FINANÇAS

Aplicacao Programada	Proj/Ativ	Finalidade F.R. - C.A.	Categoria	Detalhada	TotalGrupo	Total Categ.	Total Func.
AMORTIZAÇÃO DE DIVIDAS PÚBLICAS	28.843.0000.0004.0000						2.000.000,00
INDENIZAÇÕES E RESTITUIÇÕES DIVERSAS	28.846.0000.0006.0000						5.000,00
3 DESPESAS CORREN						5.000,00	
3 OUTRAS DESPESAS CORRENTES					5.000,00		
INDENIZAÇÕES E RESTITUIÇÕES		0.01.00.001.001	3.3.90.93.00	5.000,00			
RESERVA DE CONTINGÊNCIA	99.999.9999.9003.0000						670.800,00
9 RESERVA DE CONTII						670.800,00	
9 RESERVA DE CONTINGÊNCIA					670.800,00		
RESERVA DE CONTINGÊNCIA		0.01.00.001.001	9.9.99.99.00	670.800,00			
TOTAL							4.077.800,00

massius

**PREFEITURA DE LAGOA DO ITAENGA**

Rua 21 de Abril, 01 - CNPJ:11097250/0001-08

Orçamento Programa - Exercício de 2022

Page 9

QUADRO AUXILIAR DE DETALHAMENTO DA DESPESA

PODER	02	PODER EXECUTIVO
ORGÃO	05	SECRETARIA DE EDUCAÇÃO
UNIDADE	01	SECRETARIA DE EDUCAÇÃO

Aplicação Programada	Proj/Ativ	Finalidade	Categoria	Detalhada	Total Grupo	Total Categ.	Total Func.
		F.R. - C.A.					
MANUTENÇÃO DOS CONSELHOS DE EDUCAÇÃO	12.122.0407.2018.0000					10.000,00	10.000,00
3	DESPESAS CORREN					10.000,00	
3	OUTRAS DESPESAS CORRENTES				10.000,00		
	DIÁRIAS - CIVIL	0.01.00.001.001	3.3.90.14.00	1.000,00			
	MATERIAL DE CONSUMO	0.01.00.001.001	3.3.90.30.00	2.000,00			
	OUTROS SERVIÇOS DE TERCEIROS - PESSOA FÍSICA	0.01.00.001.001	3.3.90.36.00	2.000,00			
	OUTROS SERVIÇOS DE TERCEIROS - PESSOA JURÍDICA	0.01.00.001.001	3.3.90.39.00	5.000,00			
CONSTRUÇÃO, REFORMA E AMPLIAÇÃO DE IMOVEIS DA SECRETARIA DE EDUCAÇÃO	12.122.1210.1090.0000					20.000,00	20.000,00
4	DESPESAS DE CAPIT					20.000,00	
4	INVESTIMENTOS				20.000,00		
	OBRAS E INSTALAÇÕES	0.01.00.001.001	4.4.90.51.00	20.000,00			
MANUTENÇÃO DAS ATIVIDADES GERAIS DA SECRETARIA DE EDUCAÇÃO	12.122.1210.2020.0000					480.000,00	480.000,00
3	DESPESAS CORREN					470.000,00	
1	PESSOAL E ENCARGOS SOCIAIS				275.000,00		
	VENCIMENTOS E VANTAGENS FIXAS - PESSOAL CIVIL	0.01.00.001.001	3.1.90.11.00	180.000,00			
	OBRIGAÇÕES PATRONAIS	0.01.00.001.001	3.1.90.13.00	45.000,00			
	INDENIZAÇÕES E RESTITUIÇÕES TRABALHISTAS	0.01.00.001.001	3.1.90.94.00	50.000,00			
3	OUTRAS DESPESAS CORRENTES				195.000,00		
	DIÁRIAS - CIVIL	0.01.00.001.001	3.3.90.14.00	10.000,00			
	MATERIAL DE CONSUMO	0.01.00.001.001	3.3.90.30.00	20.000,00			
	OUTROS SERVIÇOS DE TERCEIROS - PESSOA FÍSICA	0.01.00.001.001	3.3.90.36.00	60.000,00			
	OUTROS SERVIÇOS DE TERCEIROS - PESSOA JURÍDICA	0.01.00.001.001	3.3.90.39.00	100.000,00			
	INDENIZAÇÕES E RESTITUIÇÕES	0.01.00.001.001	3.3.90.93.00	5.000,00			
4	DESPESAS DE CAPIT					10.000,00	
4	INVESTIMENTOS				10.000,00		
	EQUIPAMENTOS E MATERIAL PERMANENTE	0.01.00.001.001	4.4.90.52.00	10.000,00			
CAPACITAÇÃO, TREINAMENTO E QUALIFICAÇÃO DOS SERVIDORES	12.122.1210.2174.0000					50.000,00	50.000,00
3	DESPESAS CORREN					50.000,00	
3	OUTRAS DESPESAS CORRENTES				50.000,00		
	MATERIAL DE CONSUMO	0.01.00.001.001	3.3.90.30.00	10.000,00			
	OUTROS SERVIÇOS DE TERCEIROS - PESSOA FÍSICA	0.01.00.001.001	3.3.90.36.00	10.000,00			
	OUTROS SERVIÇOS DE TERCEIROS - PESSOA JURÍDICA	0.01.00.001.001	3.3.90.39.00	30.000,00			
TOTAL							560.000,00

massuda



PREFEITURA DE LAGOA DO ITAENGA

Rua 21 de Abril, 01 - CNPJ:11097250/0001-08

Orçamento Programa - Exercício de 2022

Page 10

QUADRO AUXILIAR DE DETALHAMENTO DA DESPESA

PODER	02	PODER EXECUTIVO
ORGÃO	05	SECRETARIA DE EDUCAÇÃO
UNIDADE	02	FUNDO MUNICIPAL DE EDUCAÇÃO - DIRETORIA DE ENSINO

Aplicação Programada	Proj/Ativ	Finalidade	Categoria	Detalhada	Total Grupo	Total Categ.	Total Func.
		F.R. - C.A.					
MANUTENÇÃO DO PROGRAMA NACIONAL DE ALIMENTAÇÃO ESCOLAR - PNAE	12.306.1201.2022.0000						471.000,00
3	DESPESAS CORREN					471.000,00	
3	OUTRAS DESPESAS CORRENTES				471.000,00		
	MATERIAL DE CONSUMO	0.01.00.001.001	3.3.90.30.00	50.000,00			
	MATERIAL DE CONSUMO	0.05.03.122.001	3.3.90.30.00	401.000,00			
	OUTROS SERVIÇOS DE TERCEIROS - PESSOA FÍSICA	0.01.00.001.001	3.3.90.36.00	10.000,00			
	OUTROS SERVIÇOS DE TERCEIROS - PESSOA JURÍDICA	0.01.00.001.001	3.3.90.39.00	10.000,00			
MANUTENÇÃO DO PROGRAMA DE TRANSPORTE ESCOLAR	12.361.1202.2023.0000						661.000,00
3	DESPESAS CORREN					351.000,00	
3	OUTRAS DESPESAS CORRENTES				351.000,00		
	MATERIAL DE CONSUMO	0.01.00.111.001	3.3.90.30.00	50.000,00			
	MATERIAL DE CONSUMO	0.02.06.190.001	3.3.90.30.00	5.000,00			
	MATERIAL DE CONSUMO	0.05.04.123.001	3.3.90.30.00	10.000,00			
	OUTROS SERVIÇOS DE TERCEIROS - PESSOA FÍSICA	0.01.00.111.001	3.3.90.36.00	50.000,00			
	OUTROS SERVIÇOS DE TERCEIROS - PESSOA FÍSICA	0.02.06.190.001	3.3.90.36.00	5.000,00			
	OUTROS SERVIÇOS DE TERCEIROS - PESSOA FÍSICA	0.05.04.123.001	3.3.90.36.00	10.000,00			
	OUTROS SERVIÇOS DE TERCEIROS - PESSOA JURÍDICA	0.01.00.111.001	3.3.90.39.00	50.000,00			
	OUTROS SERVIÇOS DE TERCEIROS - PESSOA JURÍDICA	0.02.06.190.001	3.3.90.39.00	40.000,00			
	OUTROS SERVIÇOS DE TERCEIROS - PESSOA JURÍDICA	0.05.04.123.001	3.3.90.39.00	131.000,00			
4	DESPESAS DE CAPIT					310.000,00	
4	INVESTIMENTOS				310.000,00		
	EQUIPAMENTOS E MATERIAL PERMANENTE	0.01.00.111.001	4.4.90.52.00	10.000,00			
	EQUIPAMENTOS E MATERIAL PERMANENTE	0.05.08.125.001	4.4.90.52.00	300.000,00			
CONSTRUÇÃO, REFORMA E/OU AMPLIAÇÃO DAS UNIDADES DE ENSINO FUNDAMENTAL, INCLUINDO QUADRAS	12.361.1204.1011.0000						460.000,00
4	DESPESAS DE CAPIT					460.000,00	
4	INVESTIMENTOS				460.000,00		
	OBRAS E INSTALAÇÕES	0.01.00.111.001	4.4.90.51.00	50.000,00			
	OBRAS E INSTALAÇÕES	0.05.02.120.001	4.4.90.51.00	10.000,00			
	OBRAS E INSTALAÇÕES	0.05.08.125.001	4.4.90.51.00	400.000,00			
MANUTENÇÃO DO PROGRAMA SALÁRIO EDUCAÇÃO	12.361.1204.2024.0000						591.000,00
3	DESPESAS CORREN					471.000,00	
3	OUTRAS DESPESAS CORRENTES				471.000,00		
	MATERIAL DE CONSUMO	0.05.02.120.001	3.3.90.30.00	200.000,00			
	OUTROS SERVIÇOS DE TERCEIROS - PESSOA FÍSICA	0.05.02.120.001	3.3.90.36.00	30.000,00			
	OUTROS SERVIÇOS DE TERCEIROS - PESSOA JURÍDICA	0.05.02.120.001	3.3.90.39.00	241.000,00			
4	DESPESAS DE CAPIT					120.000,00	
4	INVESTIMENTOS				120.000,00		
	EQUIPAMENTOS E MATERIAL PERMANENTE	0.05.02.120.001	4.4.90.52.00	120.000,00			
MANUTENÇÃO DO PROGRAMA DINHEIRO DIRETO NA ESCOLA - PDDE	12.361.1205.2025.0000						6.000,00
3	DESPESAS CORREN					6.000,00	

mgasela

**PREFEITURA DE LAGOA DO ITAENGA**

Rua 21 de Abril, 01 - CNPJ:11097250/0001-08

PREFEITURA MUNICIPAL DE LAGOA DO ITAENGA

Orçamento Programa - Exercício de 2022

Page 11

QUADRO AUXILIAR DE DETALHAMENTO DA DESPESA

PODER	02	PODER EXECUTIVO
ORGÃO	05	SECRETARIA DE EDUCAÇÃO
UNIDADE	02	FUNDO MUNICIPAL DE EDUCAÇÃO - DIRETORIA DE ENSINO

Aplicação Programada	Proj/Ativ	Finalidade	Categoria	Detalhada	Total Grupo	Total Categ.	Total Func.
		F.R. - C.A.					
MANUTENÇÃO DO PROGRAMA DINHEIRO DIRETO NA ESCOLA - PDDE	12.361.1205.2025.0000						6.000,00
3	DESPESAS CORREN					6.000,00	
3	OUTRAS DESPESAS CORRENTES				8.000,00		
	MATERIAL DE CONSUMO	0.05.05.121.001	3.3.90.30.00	2.000,00			
	Material, Bem ou Serviço para Distribuição Gratuita	0.05.05.121.001	3.3.90.32.00	1.000,00			
	OUTROS SERVIÇOS DE TERCEIROS - PESSOA FÍSICA	0.05.05.121.001	3.3.90.36.00	1.000,00			
	OUTROS SERVIÇOS DE TERCEIROS - PESSOA JURÍDICA	0.05.05.121.001	3.3.90.39.00	2.000,00			
MANUTENÇÃO DO ENSINO FUNDAMENTAL	12.361.1209.2157.0000					3.039.000,00	3.239.000,00
3	DESPESAS CORREN					3.039.000,00	
1	PESSOAL E ENCARGOS SOCIAIS				2.800.000,00		
	CONTRATAÇÃO POR TEMPO DETERMINADO	0.01.00.111.001	3.1.90.04.00	60.000,00			
	VENCIMENTOS E VANTAGENS FIXAS - PESSOAL CIVIL	0.01.00.111.001	3.1.90.11.00	2.000.000,00			
	OBRIGAÇÕES PATRONAIS	0.01.00.111.001	3.1.90.13.00	250.000,00			
	INDENIZAÇÕES E RESTITUIÇÕES TRABALHISTAS	0.01.00.111.001	3.1.90.94.00	500.000,00			
3	OUTRAS DESPESAS CORRENTES				239.000,00		
	DIÁRIAS - CIVIL	0.01.00.111.001	3.3.90.14.00	5.000,00			
	MATERIAL DE CONSUMO	0.01.00.111.001	3.3.90.30.00	150.000,00			
	PREMIAÇÕES CULTURAIS, ARTÍSTICAS, CIENTÍFICAS, DESPORT	0.01.00.111.001	3.3.90.31.00	10.000,00			
	OUTROS SERVIÇOS DE TERCEIROS - PESSOA FÍSICA	0.01.00.111.001	3.3.90.36.00	50.000,00			
	OUTROS SERVIÇOS DE TERCEIROS - PESSOA JURÍDICA	0.01.00.111.001	3.3.90.39.00	20.000,00			
	OBRIGAÇÕES TRIBUTÁRIAS E CONTRIBUTIVAS	0.01.00.111.001	3.3.90.47.00	1.000,00			
	INDENIZAÇÕES E RESTITUIÇÕES	0.01.00.111.001	3.3.90.93.00	3.000,00			
4	DESPESAS DE CAPÍT					200.000,00	
4	INVESTIMENTOS				200.000,00		
	EQUIPAMENTOS E MATERIAL PERMANENTE	0.01.00.111.001	4.4.90.52.00	100.000,00			
	EQUIPAMENTOS E MATERIAL PERMANENTE	0.05.08.125.001	4.4.90.52.00	100.000,00			
APOIO AO TRANSPORTE UNIVERSITÁRIO	12.364.1207.2027.0000						225.000,00
3	DESPESAS CORREN					205.000,00	
3	OUTRAS DESPESAS CORRENTES				205.000,00		
	OUTROS SERVIÇOS DE TERCEIROS - PESSOA FÍSICA	0.01.00.111.001	3.3.90.36.00	5.000,00			
	OUTROS SERVIÇOS DE TERCEIROS - PESSOA JURÍDICA	0.01.00.111.001	3.3.90.39.00	200.000,00			
4	DESPESAS DE CAPÍT					20.000,00	
4	INVESTIMENTOS				20.000,00		
	EQUIPAMENTOS E MATERIAL PERMANENTE	0.01.00.111.001	4.4.90.52.00	20.000,00			
CONSTRUÇÃO, REFORMA E/OU AMPLIAÇÃO DE UNIDADES DE EDUCAÇÃO INFANTIL, INCLUINDO QUADRAS	12.365.1204.1012.0000						250.000,00
4	DESPESAS DE CAPÍT					250.000,00	
4	INVESTIMENTOS				250.000,00		
	OBRAS E INSTALAÇÕES	0.01.00.111.001	4.4.90.51.00	50.000,00			
	OBRAS E INSTALAÇÕES	0.05.08.125.001	4.4.90.51.00	200.000,00			
MANUTENÇÃO DO ENSINO INFANTIL	12.365.1204.2029.0000						35.000,00
3	DESPESAS CORREN					35.000,00	

massula

**PREFEITURA DE LAGOA DO ITAENGA**

Rua 21 de Abril, 01 - CNPJ:11097250/0001-08

Orçamento Programa - Exercício de 2022

Page 12

QUADRO AUXILIAR DE DETALHAMENTO DA DESPESA

PODER	02	PODER EXECUTIVO
ORGÃO	05	SECRETARIA DE EDUCAÇÃO
UNIDADE	02	FUNDO MUNICIPAL DE EDUCAÇÃO - DIRETORIA DE ENSINO

Aplicação Programada	Proj/Ativ	Finalidade	Categoria	Detalhada	Total Grupo	Total Categ.	Total Func.
		F.R. - C.A.					
MANUTENÇÃO DO ENSINO INFANTIL	12.365.1204.2029.0000						35.000,00
3	DESPESAS CORREN					35.000,00	
3	OUTRAS DESPESAS CORRENTES				35.000,00		
	MATERIAL DE CONSUMO	0.01.00.111.001	3.3.90.30.00	5.000,00			
	OUTROS SERVIÇOS DE TERCEIROS - PESSOA FÍSICA	0.01.00.111.001	3.3.90.36.00	10.000,00			
	OUTROS SERVIÇOS DE TERCEIROS - PESSOA JURÍDICA	0.01.00.111.001	3.3.90.39.00	20.000,00			
APOIO AS CRECHES DESTINADO AO PROGRAMA BRASIL CARINHOSO	12.365.1208.2028.0000						24.000,00
3	DESPESAS CORREN					24.000,00	
3	OUTRAS DESPESAS CORRENTES				24.000,00		
	MATERIAL DE CONSUMO	0.01.00.111.001	3.3.90.30.00	2.000,00			
	MATERIAL DE CONSUMO	0.05.07.124.001	3.3.90.30.00	5.000,00			
	OUTROS SERVIÇOS DE TERCEIROS - PESSOA FÍSICA	0.01.00.111.001	3.3.90.36.00	1.000,00			
	OUTROS SERVIÇOS DE TERCEIROS - PESSOA FÍSICA	0.05.07.124.001	3.3.90.36.00	5.000,00			
	OUTROS SERVIÇOS DE TERCEIROS - PESSOA JURÍDICA	0.01.00.111.001	3.3.90.39.00	1.000,00			
	OUTROS SERVIÇOS DE TERCEIROS - PESSOA JURÍDICA	0.05.07.124.001	3.3.90.39.00	10.000,00			
MANUTENÇÃO DAS ATIVIDADES DO PROGRAMA EJA	12.366.1209.2158.0000						7.000,00
3	DESPESAS CORREN					6.000,00	
1	PESSOAL E ENCARGOS SOCIAIS				3.000,00		
	CONTRATAÇÃO POR TEMPO DETERMINADO	0.01.00.111.001	3.1.90.04.00	1.000,00			
	VENCIMENTOS E VANTAGENS FIXAS - PESSOAL CIVIL	0.01.00.111.001	3.1.90.11.00	1.000,00			
	OBRIGAÇÕES PATRONAIS	0.01.00.111.001	3.1.90.13.00	1.000,00			
3	OUTRAS DESPESAS CORRENTES				3.000,00		
	MATERIAL DE CONSUMO	0.01.00.111.001	3.3.90.30.00	1.000,00			
	OUTROS SERVIÇOS DE TERCEIROS - PESSOA FÍSICA	0.01.00.111.001	3.3.90.36.00	1.000,00			
	OUTROS SERVIÇOS DE TERCEIROS - PESSOA JURÍDICA	0.01.00.111.001	3.3.90.39.00	1.000,00			
4	DESPESAS DE CAPIT					1.000,00	
4	INVESTIMENTOS				1.000,00		
	EQUIPAMENTOS E MATERIAL PERMANENTE	0.01.00.111.001	4.4.90.52.00	1.000,00			
MANUTENÇÃO DA EDUCAÇÃO ESPECIAL	12.367.1211.2162.0000						5.000,00
3	DESPESAS CORREN					4.000,00	
1	PESSOAL E ENCARGOS SOCIAIS				2.000,00		
	CONTRATAÇÃO POR TEMPO DETERMINADO	0.01.00.111.001	3.1.90.04.00	1.000,00			
	VENCIMENTOS E VANTAGENS FIXAS - PESSOAL CIVIL	0.01.00.111.001	3.1.90.11.00	1.000,00			
3	OUTRAS DESPESAS CORRENTES				2.000,00		
	MATERIAL DE CONSUMO	0.01.00.111.001	3.3.90.30.00	1.000,00			
	OUTROS SERVIÇOS DE TERCEIROS - PESSOA FÍSICA	0.01.00.111.001	3.3.90.36.00	1.000,00			
4	DESPESAS DE CAPIT					1.000,00	
4	INVESTIMENTOS				1.000,00		
	EQUIPAMENTOS E MATERIAL PERMANENTE	0.01.00.111.001	4.4.90.52.00	1.000,00			
MANUTENÇÃO DA BIBLIOTECA MUNICIPAL	12.391.1210.2175.0000						10.000,00
3	DESPESAS CORREN					10.000,00	
3	OUTRAS DESPESAS CORRENTES				10.000,00		
	MATERIAL DE CONSUMO	0.01.00.111.001	3.3.90.30.00	10.000,00			
MANUTENÇÃO DA BIBLIOTECA MUNICIPAL	12.392.1210.2175.0000						25.000,00

mgasilis



PREFEITURA DE LAGOA DO ITAENGA

Rua 21 de Abril, 01 - CNPJ:11097250/0001-08

Orçamento Programa - Exercício de 2022

Page 13

QUADRO AUXILIAR DE DETALHAMENTO DA DESPESA

PODER	02	PODER EXECUTIVO
ORGÃO	05	SECRETARIA DE EDUCAÇÃO
UNIDADE	02	FUNDO MUNICIPAL DE EDUCAÇÃO - DIRETORIA DE ENSINO

Aplicação Programada	Proj/Ativ	Finalidade	Categoria	Detalhada	Total Grupo	Total Categ.	Total Func.
		F.R. - C.A.					
MANUTENÇÃO DA BIBLIOTECA MUNICIPAL	12.392.1210.2175.0000						25.000,00
3	DESPEAS CORREN					20.000,00	
3	OUTRAS DESPEAS CORRENTES				20.000,00		
	OUTROS SERVIÇOS DE TERCEIROS - PESSOA FÍSICA	0.01.00.111.001	3.3.90.36.00	10.000,00			
	OUTROS SERVIÇOS DE TERCEIROS - PESSOA JURÍDICA	0.01.00.111.001	3.3.90.39.00	10.000,00			
4	DESPEAS DE CAPIT					5.000,00	
4	INVESTIMENTOS				5.000,00		
	EQUIPAMENTOS E MATERIAL PERMANENTE	0.01.00.111.001	4.4.90.52.00	5.000,00			
TOTAL							6.009.000,00

massu



PREFEITURA DE LAGOA DO ITAENGA

Rua 21 de Abril, 01 - CNPJ:11097250/0001-08

Orçamento Programa - Exercício de 2022

Page 14

QUADRO AUXILIAR DE DETALHAMENTO DA DESPESA

PODER	02	PODER EXECUTIVO
ORGÃO	05	SECRETARIA DE EDUCAÇÃO
UNIDADE	03	FUNDEB

Aplicação Programada	Proj/Ativ	Finalidade	Categoria	Detalhada	Total Grupo	Total Categ.	Total Func.
		F.R. - C.A.					
CONSTRUÇÃO, REFORMA E/OU AMPLIAÇÃO DAS UNIDADES DE ENSINO FUNDAMENTAL, INCLUINDO QUADRAS	12.361.1204.1011.0000						100.000,00
4	DESPESAS DE CAPIT					100.000,00	
4	INVESTIMENTOS				100.000,00		
	OBRAS E INSTALAÇÕES	0.05.09.113.001	4.4.90.51.00	100.000,00			
MANUTENÇÃO DO ENSINO FUNDAMENTAL FUNDEB - 70%	12.361.1209.2030.0000						11.900.000,00
3	DESPESAS CORREN					11.900.000,00	
1	PESSOAL E ENCARGOS SOCIAIS				11.900.000,00		
	CONTRATAÇÃO POR TEMPO DETERMINADO	0.05.09.112.001	3.1.90.04.00	1.000.000,00			
	VENCIMENTOS E VANTAGENS FIXAS - PESSOAL CIVIL	0.05.09.112.001	3.1.90.11.00	8.500.000,00			
	OBRIGAÇÕES PATRONAIS	0.05.09.112.001	3.1.90.13.00	2.000.000,00			
	INDENIZAÇÕES E RESTITUIÇÕES TRABALHISTAS	0.05.09.112.001	3.1.90.94.00	400.000,00			
MANUTENÇÃO DO ENSINO FUNDAMENTAL - FUNDEB 30%	12.361.1209.2031.0000						3.421.000,00
3	DESPESAS CORREN					3.401.000,00	
1	PESSOAL E ENCARGOS SOCIAIS				3.280.000,00		
	CONTRATAÇÃO POR TEMPO DETERMINADO	0.05.25.115.001	3.1.90.04.00	1.100.000,00			
	VENCIMENTOS E VANTAGENS FIXAS - PESSOAL CIVIL	0.05.25.115.001	3.1.90.11.00	1.400.000,00			
	OBRIGAÇÕES PATRONAIS	0.05.09.113.001	3.1.90.13.00	680.000,00			
	INDENIZAÇÕES E RESTITUIÇÕES TRABALHISTAS	0.05.09.113.001	3.1.90.94.00	100.000,00			
3	OUTRAS DESPESAS CORRENTES				121.000,00		
	DIÁRIAS - CIVIL	0.05.09.113.001	3.3.90.14.00	10.000,00			
	MATERIAL DE CONSUMO	0.05.09.113.001	3.3.90.30.00	50.000,00			
	OUTROS SERVIÇOS DE TERCEIROS - PESSOA FÍSICA	0.05.09.113.001	3.3.90.36.00	10.000,00			
	OUTROS SERVIÇOS DE TERCEIROS - PESSOA JURÍDICA	0.05.09.113.001	3.3.90.39.00	50.000,00			
	INDENIZAÇÕES E RESTITUIÇÕES	0.05.09.113.001	3.3.90.93.00	1.000,00			
4	DESPESAS DE CAPIT					20.000,00	
4	INVESTIMENTOS				20.000,00		
	EQUIPAMENTOS E MATERIAL PERMANENTE	0.05.09.113.001	4.4.90.52.00	20.000,00			
AQUISIÇÃO DE MATERIAL DIDÁTICO-ESCOLARES	12.361.1209.2033.0000						15.000,00
3	DESPESAS CORREN					15.000,00	
3	OUTRAS DESPESAS CORRENTES				15.000,00		
	MATERIAL DE CONSUMO	0.05.09.113.001	3.3.90.30.00	10.000,00			
	Material, Bem ou Serviço para Distribuição Gratuita	0.05.09.113.001	3.3.90.32.00	5.000,00			
CAPACITAÇÃO E TREINAMENTO DE PROFESSORES	12.361.1209.2034.0000						7.000,00
3	DESPESAS CORREN					7.000,00	
3	OUTRAS DESPESAS CORRENTES				7.000,00		
	MATERIAL DE CONSUMO	0.05.09.113.001	3.3.90.30.00	5.000,00			
	OUTROS SERVIÇOS DE TERCEIROS - PESSOA FÍSICA	0.05.09.113.001	3.3.90.36.00	1.000,00			
	OUTROS SERVIÇOS DE TERCEIROS - PESSOA JURÍDICA	0.05.09.113.001	3.3.90.39.00	1.000,00			
CONSTRUÇÃO, REFORMA E/OU AMPLIAÇÃO DE UNIDADES DE EDUCAÇÃO INFANTIL, INCLUINDO QUADRAS	12.365.1209.1012.0000						10.000,00
4	DESPESAS DE CAPIT					10.000,00	

M. S. S. S.



PREFEITURA DE LAGOA DO ITAENGA

Rua 21 de Abril, 01 - CNPJ:11097250/0001-08

Orçamento Programa - Exercício de 2022

Page 15

QUADRO AUXILIAR DE DETALHAMENTO DA DESPESA

PODER	02	PODER EXECUTIVO
ORGÃO	05	SECRETARIA DE EDUCAÇÃO
UNIDADE	03	FUNDEB

Aplicacao Programada	Proj/Ativ	Finalidade	Categoria	Detalhada	TotalGrupo	Total Categ.	Total Func.
		F.R. - C.A.					
CONSTRUÇÃO, REFORMA E/OU AMPLIAÇÃO DE UNIDADES DE EDUCAÇÃO INFANTIL, INCLUINDO QUADRAS	12.365.1209.1012.0000						10.000,00
4	4	DESPESAS DE CAPIT INVESTIMENTOS				10.000,00	
		OBRAS E INSTALAÇÕES	0.05.09.113.001	4.4.90.51.00	10.000,00		
MANUTENÇÃO DA EDUCAÇÃO INFANTIL FUNDEB - 70%	12.365.1209.2035.0000						5.000,00
3	1	DESPESAS CORREN PESSOAL E ENCARGOS SOCIAIS				5.000,00	5.000,00
		CONTRATAÇÃO POR TEMPO DETERMINADO	0.05.09.112.001	3.1.90.04.00	2.000,00		
		VENCIMENTOS E VANTAGENS FIXAS - PESSOAL CIVIL	0.05.09.112.001	3.1.90.11.00	1.000,00		
		OBRIGAÇÕES PATRONAIS	0.05.09.112.001	3.1.90.13.00	1.000,00		
		INDENIZAÇÕES E RESTITUIÇÕES TRABALHISTAS	0.05.09.112.001	3.1.90.94.00	1.000,00		
MANUTENÇÃO DAS ATIVIDADES DO ENSINO INFANTIL	12.365.1209.2037.0000						21.000,00
3	1	DESPESAS CORREN PESSOAL E ENCARGOS SOCIAIS				5.000,00	21.000,00
		CONTRATAÇÃO POR TEMPO DETERMINADO	0.05.09.113.001	3.1.90.04.00	2.000,00		
		VENCIMENTOS E VANTAGENS FIXAS - PESSOAL CIVIL	0.05.09.113.001	3.1.90.11.00	1.000,00		
		OBRIGAÇÕES PATRONAIS	0.05.09.113.001	3.1.90.13.00	1.000,00		
		INDENIZAÇÕES E RESTITUIÇÕES TRABALHISTAS	0.05.09.113.001	3.1.90.94.00	1.000,00		
3		OUTRAS DESPESAS CORRENTES				16.000,00	
		DIÁRIAS - CIVIL	0.05.09.113.001	3.3.90.14.00	1.000,00		
		MATERIAL DE CONSUMO	0.05.09.113.001	3.3.90.30.00	5.000,00		
		OUTROS SERVIÇOS DE TERCEIROS - PESSOA FÍSICA	0.05.09.113.001	3.3.90.36.00	5.000,00		
		OUTROS SERVIÇOS DE TERCEIROS - PESSOA JURÍDICA	0.05.09.113.001	3.3.90.39.00	5.000,00		
MANUTENÇÃO DAS ATIVIDADES DO PROGRAMA EJA 30%	12.366.1209.2160.0000						9.000,00
3	1	DESPESAS CORREN PESSOAL E ENCARGOS SOCIAIS				4.000,00	8.000,00
		CONTRATAÇÃO POR TEMPO DETERMINADO	0.05.09.113.001	3.1.90.04.00	1.000,00		
		VENCIMENTOS E VANTAGENS FIXAS - PESSOAL CIVIL	0.05.09.113.001	3.1.90.11.00	1.000,00		
		OBRIGAÇÕES PATRONAIS	0.05.09.113.001	3.1.90.13.00	1.000,00		
		INDENIZAÇÕES E RESTITUIÇÕES TRABALHISTAS	0.05.09.113.001	3.1.90.94.00	1.000,00		
3		OUTRAS DESPESAS CORRENTES				4.000,00	
		MATERIAL DE CONSUMO	0.05.09.113.001	3.3.90.30.00	1.000,00		
		OUTROS SERVIÇOS DE TERCEIROS - PESSOA FÍSICA	0.05.09.113.001	3.3.90.36.00	1.000,00		
		OUTROS SERVIÇOS DE TERCEIROS - PESSOA JURÍDICA	0.05.09.113.001	3.3.90.39.00	1.000,00		
		OBRIGAÇÕES TRIBUTÁRIAS E CONTRIBUTIVAS	0.05.09.113.001	3.3.90.47.00	1.000,00		
4	4	DESPESAS DE CAPIT INVESTIMENTOS				1.000,00	1.000,00
		EQUIPAMENTOS E MATERIAL PERMANENTE	0.05.09.113.001	4.4.90.52.00	1.000,00		
MANUTENÇÃO DAS ATIVIDADES DO PROGRAMA EJA 70%	12.366.1209.2161.0000						4.000,00
3		DESPESAS CORREN				4.000,00	

mgasilis

QUADRO AUXILIAR DE DETALHAMENTO DA DESPESA

PODER	02	PODER EXECUTIVO
ORGÃO	05	SECRETARIA DE EDUCAÇÃO
UNIDADE	03	FUNDEB

Aplicação Programada	Proj/Ativ	Finalidade	Categoria	Detalhada	TotalGrupo	Total Categ.	Total Func.
F.R. - C.A.							
MANUTENÇÃO DAS ATIVIDADES DO PROGRAMA EJA 70%	12.366.1209.2161.0000						4.000,00
3	DESPESAS CORREN					4.000,00	
1	PESSOAL E ENCARGOS SOCIAIS				4.000,00		
	CONTRATAÇÃO POR TEMPO DETERMINADO	0.05.09.112.001	3.1.90.04.00	1.000,00			
	VENCIMENTOS E VANTAGENS FIXAS - PESSOAL CIVIL	0.05.09.112.001	3.1.90.11.00	1.000,00			
	OBRIGAÇÕES PATRONAIS	0.05.09.112.001	3.1.90.13.00	1.000,00			
	INDENIZAÇÕES E RESTITUIÇÕES TRABALHISTAS	0.05.09.112.001	3.1.90.94.00	1.000,00			
MANUTENÇÃO DA EDUCAÇÃO ESPECIAL - 70%	12.367.1211.2163.0000					4.000,00	4.000,00
3	DESPESAS CORREN					4.000,00	
1	PESSOAL E ENCARGOS SOCIAIS				4.000,00		
	CONTRATAÇÃO POR TEMPO DETERMINADO	0.05.09.112.001	3.1.90.04.00	1.000,00			
	VENCIMENTOS E VANTAGENS FIXAS - PESSOAL CIVIL	0.05.09.112.001	3.1.90.11.00	1.000,00			
	OBRIGAÇÕES PATRONAIS	0.05.09.112.001	3.1.90.13.00	1.000,00			
	INDENIZAÇÕES E RESTITUIÇÕES TRABALHISTAS	0.05.09.112.001	3.1.90.94.00	1.000,00			
MANUTENÇÃO DA EDUCAÇÃO ESPECIAL - 30%	12.367.1211.2164.0000					6.000,00	7.000,00
3	DESPESAS CORREN					6.000,00	
1	PESSOAL E ENCARGOS SOCIAIS				3.000,00		
	CONTRATAÇÃO POR TEMPO DETERMINADO	0.05.09.113.001	3.1.90.04.00	1.000,00			
	VENCIMENTOS E VANTAGENS FIXAS - PESSOAL CIVIL	0.05.09.113.001	3.1.90.11.00	1.000,00			
	OBRIGAÇÕES PATRONAIS	0.05.09.113.001	3.1.90.13.00	1.000,00			
3	OUTRAS DESPESAS CORRENTES				3.000,00		
	MATERIAL DE CONSUMO	0.05.09.113.001	3.3.90.30.00	1.000,00			
	OUTROS SERVIÇOS DE TERCEIROS - PESSOA FÍSICA	0.05.09.113.001	3.3.90.36.00	1.000,00			
	OUTROS SERVIÇOS DE TERCEIROS - PESSOA JURÍDICA	0.05.09.113.001	3.3.90.39.00	1.000,00			
4	DESPESAS DE CAPITAL					1.000,00	
4	INVESTIMENTOS				1.000,00		
	EQUIPAMENTOS E MATERIAL PERMANENTE	0.05.09.113.001	4.4.90.52.00	1.000,00			
TOTAL							15.503.000,00

mgasilus

**PREFEITURA DE LAGOA DO ITAENGA**

Rua 21 de Abril, 01 - CNPJ:11097250/0001-08

Orçamento Programa - Exercício de 2022

Page 17

QUADRO AUXILIAR DE DETALHAMENTO DA DESPESA

PODER	02	PODER EXECUTIVO
ORGÃO	06	SECRETARIA MUNICIPAL DE CULTURA E TURISMO
UNIDADE	01	SECRETARIA MUNICIPAL DE CULTURA E TURISMO

Aplicação Programada	Proj/Ativ	Finalidade	Categoria	Detalhada	Total Grupo	Total Categ.	Total Func.
							F.R. - C.A.
MANUTENÇÃO DAS ATIVIDADES DA SECRETARIA DE CULTURA E TURISMO	13.122.0414.2039.0000						532.000,00
3	DESPESAS CORREN					527.000,00	
1	PESSOAL E ENCARGOS SOCIAIS				470.000,00		
	CONTRATAÇÃO POR TEMPO DETERMINADO	0.01.00.001.001	3.1.90.04.00	280.000,00			
	VENCIMENTOS E VANTAGENS FIXAS - PESSOAL CIVIL	0.01.00.001.001	3.1.90.11.00	100.000,00			
	OBRIGAÇÕES PATRONAIS	0.01.00.001.001	3.1.90.13.00	80.000,00			
	INDENIZAÇÕES E RESTITUIÇÕES TRABALHISTAS	0.01.00.001.001	3.1.90.94.00	10.000,00			
3	OUTRAS DESPESAS CORRENTES				57.000,00		
	DIÁRIAS - CIVIL	0.01.00.001.001	3.3.90.14.00	1.000,00			
	MATERIAL DE CONSUMO	0.01.00.001.001	3.3.90.30.00	15.000,00			
	PREMIAÇÕES CULTURAIS, ARTÍSTICAS, CIENTÍFICAS, DESPORT	0.01.00.001.001	3.3.90.31.00	1.000,00			
	OUTROS SERVIÇOS DE TERCEIROS - PESSOA FÍSICA	0.01.00.001.001	3.3.90.36.00	30.000,00			
	OUTROS SERVIÇOS DE TERCEIROS - PESSOA JURÍDICA	0.01.00.001.001	3.3.90.39.00	10.000,00			
4	DESPESAS DE CAPIT					5.000,00	
4	INVESTIMENTOS				5.000,00		
	EQUIPAMENTOS E MATERIAL PERMANENTE	0.01.00.001.001	4.4.90.52.00	5.000,00			
APOIO A GRUPOS DE TEATRO, BANDAS MUSICAIS E MARCIAIS E GRUPOS	13.392.1302.2041.0000						36.000,00
3	DESPESAS CORREN					26.000,00	
3	OUTRAS DESPESAS CORRENTES				26.000,00		
	SUBVENÇÕES SOCIAIS	0.01.00.001.001	3.3.50.43.00	5.000,00			
	MATERIAL DE CONSUMO	0.01.00.001.001	3.3.90.30.00	5.000,00			
	PREMIAÇÕES CULTURAIS, ARTÍSTICAS, CIENTÍFICAS, DESPORT	0.01.00.001.001	3.3.90.31.00	1.000,00			
	OUTROS SERVIÇOS DE TERCEIROS - PESSOA FÍSICA	0.01.00.001.001	3.3.90.36.00	10.000,00			
	OUTROS SERVIÇOS DE TERCEIROS - PESSOA JURÍDICA	0.01.00.001.001	3.3.90.39.00	5.000,00			
4	DESPESAS DE CAPIT					10.000,00	
4	INVESTIMENTOS				10.000,00		
	EQUIPAMENTOS E MATERIAL PERMANENTE	0.01.00.001.001	4.4.90.52.00	10.000,00			
PROMOÇÃO E EXECUÇÃO DE FESTIVIDADES CÍVICAS, FOLCLÓRICAS, ARTÍSTICAS E OUTROS	13.392.1302.2042.0000						560.000,00
3	DESPESAS CORREN					560.000,00	
3	OUTRAS DESPESAS CORRENTES				560.000,00		
	MATERIAL DE CONSUMO	0.01.00.001.001	3.3.90.30.00	10.000,00			
	PREMIAÇÕES CULTURAIS, ARTÍSTICAS, CIENTÍFICAS, DESPORT	0.01.00.001.001	3.3.90.31.00	5.000,00			
	OUTROS SERVIÇOS DE TERCEIROS - PESSOA FÍSICA	0.01.00.001.001	3.3.90.36.00	45.000,00			
	OUTROS SERVIÇOS DE TERCEIROS - PESSOA JURÍDICA	0.01.00.001.001	3.3.90.39.00	500.000,00			
CONSTRUÇÃO, REFORMA E/OU AMPLIAÇÃO DE EQUIPAMENTOS CULTURAIS E TURÍSTICOS	13.392.1304.1091.0000						80.000,00
4	DESPESAS DE CAPIT					80.000,00	
4	INVESTIMENTOS				80.000,00		
	OBRAS E INSTALAÇÕES	0.01.00.001.001	4.4.90.51.00	80.000,00			
MANUTENÇÃO DOS ESPAÇOS CULTURAIS E TURÍSTICOS	13.392.1304.2178.0000						30.000,00
3	DESPESAS CORREN					30.000,00	

mgasilis



PREFEITURA DE LAGOA DO ITAENGA

Rua 21 de Abril, 01 - CNPJ:11097250/0001-08

Orçamento Programa - Exercício de 2022

Page 18

QUADRO AUXILIAR DE DETALHAMENTO DA DESPESA

PODER	02	PODER EXECUTIVO
ORGÃO	06	SECRETARIA MUNICIPAL DE CULTURA E TURISMO
UNIDADE	01	SECRETARIA MUNICIPAL DE CULTURA E TURISMO

Aplicação Programada	Proj/Ativ	Finalidade	Categoria	Detalhada	Total Grupo	Total Categ.	Total Func.
		F.R. - C.A.					
MANUTENÇÃO DOS ESPAÇOS CULTURAIS E TURÍSTICOS	13.392.1304.2178.0000						30.000,00
3	DESPESAS CORREN					30.000,00	
3	OUTRAS DESPESAS CORRENTES				30.000,00		
	MATERIAL DE CONSUMO	0.01.00.001.001	3.3.90.30.00	10.000,00			
	OUTROS SERVIÇOS DE TERCEIROS - PESSOA FÍSICA	0.01.00.001.001	3.3.90.36.00	10.000,00			
	OUTROS SERVIÇOS DE TERCEIROS - PESSOA JURÍDICA	0.01.00.001.001	3.3.90.39.00	10.000,00			
TOTAL							1.238.000,00

massuda



PREFEITURA DE LAGOA DO ITAENGA

Rua 21 de Abril, 01 - CNPJ:11097250/0001-08

Orçamento Programa - Exercício de 2022

Page 19

QUADRO AUXILIAR DE DETALHAMENTO DA DESPESA

PODER	02	PODER EXECUTIVO
ORGÃO	07	SECRETARIA DE AGRICULTURA E MEIO AMBIENTE
UNIDADE	01	SECRETARIA DE AGRICULTURA E MEIO AMBIENTE

Aplicação Programada	Proj/Ativ	Finalidade	Categoria	Detalhada	Total Grupo	Total Categ.	Total Func.
							F.R. - C.A.
MANUTENÇÃO DAS ATIVIDADES GERAIS DA SECRETARIA DE AGRICULTURA E MEIO AMBIENTE	04.122.0415.2047.0000						2.513.000,00
3 DESPESAS CORREN						2.503.000,00	
1 PESSOAL E ENCARGOS SOCIAIS					1.110.000,00		
CONTRATAÇÃO POR TEMPO DETERMINADO		0.01.00.001.001	3.1.90.04.00	580.000,00			
VENCIMENTOS E VANTAGENS FIXAS - PESSOAL CIVIL		0.01.00.001.001	3.1.90.11.00	300.000,00			
OBRIGAÇÕES PATRONAIS		0.01.00.001.001	3.1.90.13.00	180.000,00			
INDENIZAÇÕES E RESTITUIÇÕES TRABALHISTAS		0.01.00.001.001	3.1.90.94.00	60.000,00			
3 OUTRAS DESPESAS CORRENTES					1.393.000,00		
DIÁRIAS - CIVIL		0.01.00.001.001	3.3.90.14.00	2.000,00			
MATERIAL DE CONSUMO		0.01.00.001.001	3.3.90.30.00	90.000,00			
PASSAGENS E DESPESAS COM LOCOMOÇÃO		0.01.00.001.001	3.3.90.33.00	1.000,00			
OUTROS SERVIÇOS DE TERCEIROS - PESSOA FÍSICA		0.01.00.001.001	3.3.90.36.00	100.000,00			
OUTROS SERVIÇOS DE TERCEIROS - PESSOA JURÍDICA		0.01.00.001.001	3.3.90.39.00	1.200.000,00			
4 DESPESAS DE CAPT						10.000,00	
4 INVESTIMENTOS					10.000,00		
EQUIPAMENTOS E MATERIAL PERMANENTE		0.01.00.001.001	4.4.90.52.00	10.000,00			
FORMAÇÃO E CAPACITAÇÃO AOS AGRICULTORES NA ÁREA DE AGROECOLOGIA NO ÂMBITO MUNICIPAL	04.122.0415.2181.0000						20.000,00
3 DESPESAS CORREN						20.000,00	
3 OUTRAS DESPESAS CORRENTES					20.000,00		
MATERIAL DE CONSUMO		0.01.00.001.001	3.3.90.30.00	3.000,00			
OUTROS SERVIÇOS DE TERCEIROS - PESSOA FÍSICA		0.01.00.001.001	3.3.90.36.00	3.000,00			
OUTROS SERVIÇOS DE TERCEIROS - PESSOA JURÍDICA		0.01.00.001.001	3.3.90.39.00	14.000,00			
IMPLANTAÇÃO DE COLETORES DE LIXO NAS ESCOLAS E RUAS DA CIDADE	18.541.1801.1017.0000						5.000,00
4 DESPESAS DE CAPT						5.000,00	
4 INVESTIMENTOS					5.000,00		
EQUIPAMENTOS E MATERIAL PERMANENTE		0.01.00.001.001	4.4.90.52.00	5.000,00			
APOIO AS ATIVIDADES DE EDUCAÇÃO AMBIENTAL	18.541.1801.2048.0000						4.000,00
3 DESPESAS CORREN						4.000,00	
3 OUTRAS DESPESAS CORRENTES					4.000,00		
MATERIAL DE CONSUMO		0.01.00.001.001	3.3.90.30.00	1.000,00			
Material, Bem ou Serviço para Distribuição Gratuita		0.01.00.001.001	3.3.90.32.00	1.000,00			
OUTROS SERVIÇOS DE TERCEIROS - PESSOA FÍSICA		0.01.00.001.001	3.3.90.36.00	1.000,00			
OUTROS SERVIÇOS DE TERCEIROS - PESSOA JURÍDICA		0.01.00.001.001	3.3.90.39.00	1.000,00			
CONSTRUÇÃO E RECUPERAÇÃO DE POÇOS, CISTERNAS, BARREIROS, AÇÚDES E BARRAGENS	20.605.2003.1092.0000						30.000,00
4 DESPESAS DE CAPT						30.000,00	
4 INVESTIMENTOS					30.000,00		
OBRAS E INSTALAÇÕES		0.01.00.001.001	4.4.90.51.00	30.000,00			
MANUTENÇÃO E AMPLIAÇÃO DAS AÇÕES DE ABASTECIMENTOS DE ÁGUA	20.605.2003.2176.0000						60.000,00
3 DESPESAS CORREN						60.000,00	

mgssul



PREFEITURA DE LAGOA DO ITAENGA

Rua 21 de Abril, 01 - CNPJ:11097250/0001-08

Orçamento Programa - Exercício de 2022

Page 20

QUADRO AUXILIAR DE DETALHAMENTO DA DESPESA

PODER	02	PODER EXECUTIVO
ORGÃO	07	SECRETARIA DE AGRICULTURA E MEIO AMBIENTE
UNIDADE	01	SECRETARIA DE AGRICULTURA E MEIO AMBIENTE

Aplicacao Programada	Proj/Ativ	Finalidade	Categoria	Detalhada	TotalGrupo	Total Categ.	Total Func.
		F.R. - C.A.					
MANUTENÇÃO E AMPLIAÇÃO DAS AÇÕES DE ABASTECIMENTOS DE ÁGUA	20.605.2003.2176.0000						60.000,00
3	DESPESAS CORREN					60.000,00	
3	OUTRAS DESPESAS CORRENTES				60.000,00		
	MATERIAL DE CONSUMO	0.01.00.001.001	3.3.90.30.00	5.000,00			
	OUTROS SERVIÇOS DE TERCEIROS - PESSOA FÍSICA	0.01.00.001.001	3.3.90.36.00	5.000,00			
	OUTROS SERVIÇOS DE TERCEIROS - PESSOA JURÍDICA	0.01.00.001.001	3.3.90.39.00	50.000,00			
AQUISIÇÃO DE TRATORES, MÁQUINAS PESADAS E EQUIPAMENTOS DIVERSOS	20.606.2001.1018.0000						130.000,00
4	DESPESAS DE CAPIT					130.000,00	
4	INVESTIMENTOS				130.000,00		
	EQUIPAMENTOS E MATERIAL PERMANENTE	0.01.00.001.001	4.4.90.52.00	50.000,00			
	EQUIPAMENTOS E MATERIAL PERMANENTE	0.05.01.510.001	4.4.90.52.00	80.000,00			
APOIO AOS PEQUENOS AGRICULTORES E PRODUTORES RURAIS	20.606.2001.2049.0000						115.000,00
3	DESPESAS CORREN					115.000,00	
3	OUTRAS DESPESAS CORRENTES				115.000,00		
	MATERIAL DE CONSUMO	0.01.00.001.001	3.3.90.30.00	5.000,00			
	Material, Bem ou Serviço para Distribuição Gratuita	0.01.00.001.001	3.3.90.32.00	40.000,00			
	OUTROS SERVIÇOS DE TERCEIROS - PESSOA FÍSICA	0.01.00.001.001	3.3.90.36.00	20.000,00			
	OUTROS SERVIÇOS DE TERCEIROS - PESSOA JURÍDICA	0.01.00.001.001	3.3.90.39.00	50.000,00			
MANUTENÇÃO DAS ATIVIDADES DE MERCADOS, AÇOUGUES E MATADOUROS	20.606.2002.2050.0000						66.000,00
3	DESPESAS CORREN					66.000,00	
3	OUTRAS DESPESAS CORRENTES				66.000,00		
	MATERIAL DE CONSUMO	0.01.00.001.001	3.3.90.30.00	10.000,00			
	OUTROS SERVIÇOS DE TERCEIROS - PESSOA FÍSICA	0.01.00.001.001	3.3.90.36.00	55.000,00			
	OUTROS SERVIÇOS DE TERCEIROS - PESSOA JURÍDICA	0.01.00.001.001	3.3.90.39.00	1.000,00			
TOTAL							2.943.000,00

mgasilis



PREFEITURA DE LAGOA DO ITAENGA

Rua 21 de Abril, 01 - CNPJ:11097250/0001-08

MUNICÍPIO DE LAGOA DO ITAENGA

Orçamento Programa - Exercício de 2022

Page 21

QUADRO AUXILIAR DE DETALHAMENTO DA DESPESA

PODER	02	PODER EXECUTIVO
ORGÃO	10	SECRETARIA DE INFRAESTRUTURA, URBANISMO E HABITAÇÃO
UNIDADE	01	SECRETARIA DE INFRAESTRUTURA, URBANISMO E HABITAÇÃO

Aplicação Programada	Proj/Ativ	Finalidade	Categoria	Detalhada	Total Grupo	Total Categ.	Total Func.
		F.R. - C.A.					
MANUTENÇÃO DAS ATIVIDADES GERAIS DA SECRETARIA DE INFRAESTRUTURA, URBANISMO E HABITAÇÃO	04.122.0416.2054.0000						3.721.000,00
3	DESPESAS CORREN					3.711.000,00	
1	PESSOAL E ENCARGOS SOCIAIS				3.150.000,00		
	CONTRATAÇÃO POR TEMPO DETERMINADO	0.01.00.001.001	3.1.90.04.00	1.200.000,00			
	VENCIMENTOS E VANTAGENS FIXAS - PESSOAL CIVIL	0.01.00.001.001	3.1.90.11.00	1.200.000,00			
	OBRIGAÇÕES PATRONAIS	0.01.00.001.001	3.1.90.13.00	500.000,00			
	INDENIZAÇÕES E RESTITUIÇÕES TRABALHISTAS	0.01.00.001.001	3.1.90.94.00	250.000,00			
3	OUTRAS DESPESAS CORRENTES				561.000,00		
	DIÁRIAS - CIVIL	0.01.00.001.001	3.3.90.14.00	10.000,00			
	MATERIAL DE CONSUMO	0.01.00.001.001	3.3.90.30.00	200.000,00			
	PASSAGENS E DESPESAS COM LOCOMOÇÃO	0.01.00.001.001	3.3.90.33.00	1.000,00			
	OUTROS SERVIÇOS DE TERCEIROS - PESSOA FÍSICA	0.01.00.001.001	3.3.90.36.00	150.000,00			
	OUTROS SERVIÇOS DE TERCEIROS - PESSOA JURÍDICA	0.01.00.001.001	3.3.90.39.00	200.000,00			
4	DESPESAS DE CAPÍT					10.000,00	
4	INVESTIMENTOS				10.000,00		
	EQUIPAMENTOS E MATERIAL PERMANENTE	0.01.00.001.001	4.4.90.52.00	10.000,00			
REFORMA E/OU AMPLIAÇÃO DO PÁTIO DE EVENTOS	13.392.1303.1021.0000						20.000,00
4	DESPESAS DE CAPÍT					20.000,00	
4	INVESTIMENTOS				20.000,00		
	OBRAS E INSTALAÇÕES	0.01.00.001.001	4.4.90.51.00	20.000,00			
IMPLANTAÇÃO E MANUTENÇÃO DO PROGRAMA DE HABITAÇÃO POPULAR	15.244.1508.2177.0000						20.000,00
3	DESPESAS CORREN					20.000,00	
3	OUTRAS DESPESAS CORRENTES				20.000,00		
	MATERIAL DE CONSUMO	0.01.00.001.001	3.3.90.30.00	5.000,00			
	OUTROS SERVIÇOS DE TERCEIROS - PESSOA FÍSICA	0.01.00.001.001	3.3.90.36.00	5.000,00			
	OUTROS SERVIÇOS DE TERCEIROS - PESSOA JURÍDICA	0.01.00.001.001	3.3.90.39.00	10.000,00			
DESAPROPRIAÇÃO DE IMÓVEIS	15.451.1501.1022.0000						10.000,00
4	DESPESAS DE CAPÍT					10.000,00	
4	INVESTIMENTOS				10.000,00		
	AQUISIÇÃO DE IMÓVEIS	0.01.00.001.001	4.4.90.61.00	10.000,00			
CONSTRUÇÃO, AMPLIAÇÃO E RESTAURAÇÃO DE PRÉDIOS PÚBLICOS	15.451.1501.1023.0000						20.000,00
4	DESPESAS DE CAPÍT					20.000,00	
4	INVESTIMENTOS				20.000,00		
	OBRAS E INSTALAÇÕES	0.01.00.001.001	4.4.90.51.00	20.000,00			
REFORMA, MELHORAMENTO E/OU AMPLIAÇÃO DE CEMITÉRIOS PÚBLICOS, NECRÓPOLES E VELÓRIOS	15.451.1503.1024.0000						10.000,00
4	DESPESAS DE CAPÍT					10.000,00	
4	INVESTIMENTOS				10.000,00		
	OBRAS E INSTALAÇÕES	0.01.00.001.001	4.4.90.51.00	10.000,00			
MANUTENÇÃO DE CEMITÉRIOS PÚBLICOS E	15.451.1503.2055.0000						25.000,00

mgasilva



PREFEITURA DE LAGOA DO ITAENGA

Rua 21 de Abril, 01 - CNPJ:11097250/0001-08

PREFEITURA MUNICIPAL DE
LAGOA DO ITAENGA

Orçamento Programa - Exercício de 2022

Page 22

QUADRO AUXILIAR DE DETALHAMENTO DA DESPESA

PODER	02	PODER EXECUTIVO
ORGÃO	10	SECRETARIA DE INFRAESTRUTURA, URBANISMO E HABITAÇÃO
UNIDADE	01	SECRETARIA DE INFRAESTRUTURA, URBANISMO E HABITAÇÃO

Aplicacao Programada	Proj/Ativ	Finalidade	Categoria	Detalhada	TotalGrupo	Total Categ.	Total Func.
		F.R. - C.A.					
VELÓRIOS							
3	DESPEAS CORREN					25.000,00	
3	OUTRAS DESPEAS CORRENTES				25.000,00		
	MATERIAL DE CONSUMO	0.01.00.001.001	3.3.90.30.00	5.000,00			
	OUTROS SERVIÇOS DE TERCEIROS - PESSOA FÍSICA	0.01.00.001.001	3.3.90.36.00	15.000,00			
	OUTROS SERVIÇOS DE TERCEIROS - PESSOA JURÍDICA	0.01.00.001.001	3.3.90.39.00	5.000,00			
CONSTRUÇÃO E/OU REPOSIÇÃO DE CALÇAMENTO, MEIO-FIO E RECAPEAMENTO ASFÁLTICO	15.451.1504.1025.0000						340.000,00
4	DESPEAS DE CAPIT					340.000,00	
4	INVESTIMENTOS				340.000,00		
	OBRAS E INSTALAÇÕES	0.01.00.001.001	4.4.90.51.00	100.000,00			
	OBRAS E INSTALAÇÕES	0.05.01.510.001	4.4.90.51.00	200.000,00			
	OBRAS E INSTALAÇÕES	0.07.41.920.001	4.4.90.51.00	40.000,00			
CONSTRUÇÃO, AMPLIAÇÃO E/OU REFORMA DE ESCADARIAS	15.451.1504.1073.0000						25.000,00
4	DESPEAS DE CAPIT					25.000,00	
4	INVESTIMENTOS				25.000,00		
	OBRAS E INSTALAÇÕES	0.01.00.001.001	4.4.90.51.00	5.000,00			
	OBRAS E INSTALAÇÕES	0.05.01.510.001	4.4.90.51.00	20.000,00			
MANUTENÇÃO DAS ATIVIDADES DA LIMPEZA PÚBLICA	15.451.1505.2057.0000						965.000,00
3	DESPEAS CORREN					855.000,00	
3	OUTRAS DESPEAS CORRENTES				855.000,00		
	MATERIAL DE CONSUMO	0.01.00.001.001	3.3.90.30.00	50.000,00			
	OUTROS SERVIÇOS DE TERCEIROS - PESSOA FÍSICA	0.01.00.001.001	3.3.90.36.00	5.000,00			
	OUTROS SERVIÇOS DE TERCEIROS - PESSOA JURÍDICA	0.01.00.001.001	3.3.90.39.00	800.000,00			
4	DESPEAS DE CAPIT					110.000,00	
4	INVESTIMENTOS				110.000,00		
	EQUIPAMENTOS E MATERIAL PERMANENTE	0.01.00.001.001	4.4.90.52.00	10.000,00			
	EQUIPAMENTOS E MATERIAL PERMANENTE	0.01.20.930.001	4.4.90.52.00	100.000,00			
CONSTRUÇÃO, RESTAURAÇÃO DE PRAÇAS, PARQUES, JARDINS E PÓRTICOS	15.813.1506.1027.0000						20.000,00
4	DESPEAS DE CAPIT					20.000,00	
4	INVESTIMENTOS				20.000,00		
	OBRAS E INSTALAÇÕES	0.01.00.001.001	4.4.90.51.00	20.000,00			
MANUTENÇÃO DAS PRAÇAS, PARQUES E JARDINS	15.813.1506.2058.0000						20.000,00
3	DESPEAS CORREN					20.000,00	
3	OUTRAS DESPEAS CORRENTES				20.000,00		
	MATERIAL DE CONSUMO	0.01.00.001.001	3.3.90.30.00	10.000,00			
	OUTROS SERVIÇOS DE TERCEIROS - PESSOA FÍSICA	0.01.00.001.001	3.3.90.36.00	5.000,00			
	OUTROS SERVIÇOS DE TERCEIROS - PESSOA JURÍDICA	0.01.00.001.001	3.3.90.39.00	5.000,00			
CONSTRUÇÃO, AMPLIAÇÃO E MELHORIA DE ESGOTOS, GALERIAS, BUEIROS E OUTROS	17.512.1701.1028.0000						30.000,00
4	DESPEAS DE CAPIT					30.000,00	

messias



PREFEITURA DE LAGOA DO ITAENGA

Rua 21 de Abril, 01 - CNPJ:11097250/0001-08

GOVERNO DO ESTADO DE PERNAMBUCO
MUNICÍPIO DE LAGOA DO ITAENGA

Orçamento Programa - Exercício de 2022

Page 23

QUADRO AUXILIAR DE DETALHAMENTO DA DESPESA

PODER	02	PODER EXECUTIVO
ORGÃO	10	SECRETARIA DE INFRAESTRUTURA, URBANISMO E HABITAÇÃO
UNIDADE	01	SECRETARIA DE INFRAESTRUTURA, URBANISMO E HABITAÇÃO

Aplicacao Programada	Proj/Ativ	Finalidade F.R. - C.A.	Categoria	Detalhada	TotalGrupo	Total Categ.	Total Func.
CONSTRUÇÃO, AMPLIAÇÃO E MELHORIA DE ESGOTOS, GALERIAS, BUEIROS E OUTROS	17.512.1701.1028.0000						30.000,00
4 DESPESAS DE CAPIT						30.000,00	
4 INVESTIMENTOS					30.000,00		
OBRAS E INSTALAÇÕES		0.01.00.001.001	4.4.90.51.00	10.000,00			
OBRAS E INSTALAÇÕES		0.05.01.510.001	4.4.90.51.00	20.000,00			
MANUTENÇÃO DO SISTEMA DE SANEAMENTO BÁSICO	17.544.1701.2059.0000						20.000,00
3 DESPESAS CORREN						20.000,00	
3 OUTRAS DESPESAS CORRENTES					20.000,00		
MATERIAL DE CONSUMO		0.01.00.001.001	3.3.90.30.00	5.000,00			
OUTROS SERVIÇOS DE TERCEIROS - PESSOA FÍSICA		0.01.00.001.001	3.3.90.36.00	10.000,00			
OUTROS SERVIÇOS DE TERCEIROS - PESSOA JURÍDICA		0.01.00.001.001	3.3.90.39.00	5.000,00			
AMPLIAÇÃO E/OU RESTAURAÇÃO DE MERCADOS, MATADOUROS E AÇOUGUES PÚBLICO	20.605.2001.1029.0000						30.000,00
4 DESPESAS DE CAPIT						30.000,00	
4 INVESTIMENTOS					30.000,00		
OBRAS E INSTALAÇÕES		0.01.00.001.001	4.4.90.51.00	10.000,00			
OBRAS E INSTALAÇÕES		0.05.01.510.001	4.4.90.51.00	20.000,00			
MANUTENÇÃO DE FEIRAS, MERCADOS, AÇOUGUES E MATADOUROS	20.605.2001.2166.0000						8.000,00
3 DESPESAS CORREN						7.000,00	
3 OUTRAS DESPESAS CORRENTES					7.000,00		
MATERIAL DE CONSUMO		0.01.00.001.001	3.3.90.30.00	1.000,00			
OUTROS SERVIÇOS DE TERCEIROS - PESSOA FÍSICA		0.01.00.001.001	3.3.90.36.00	5.000,00			
OUTROS SERVIÇOS DE TERCEIROS - PESSOA JURÍDICA		0.01.00.001.001	3.3.90.39.00	1.000,00			
4 DESPESAS DE CAPIT						1.000,00	
4 INVESTIMENTOS					1.000,00		
EQUIPAMENTOS E MATERIAL PERMANENTE		0.01.00.001.001	4.4.90.52.00	1.000,00			
MANUTENÇÃO DO SISTEMA DE ILUMINAÇÃO PÚBLICA NA SEDE, DISTRITOS E POVOADOS	25.752.2501.2060.0000						610.000,00
3 DESPESAS CORREN						610.000,00	
3 OUTRAS DESPESAS CORRENTES					610.000,00		
MATERIAL DE CONSUMO		0.01.00.001.001	3.3.90.30.00	100.000,00			
OUTROS SERVIÇOS DE TERCEIROS - PESSOA FÍSICA		0.01.00.001.001	3.3.90.36.00	10.000,00			
OUTROS SERVIÇOS DE TERCEIROS - PESSOA JURÍDICA		0.01.00.001.001	3.3.90.39.00	500.000,00			
CONSTRUÇÃO E RESTAURAÇÃO DE ABRIGOS DE PASSAGEIROS	26.782.2601.1031.0000						5.000,00
4 DESPESAS DE CAPIT						5.000,00	
4 INVESTIMENTOS					5.000,00		
OBRAS E INSTALAÇÕES		0.01.00.001.001	4.4.90.51.00	5.000,00			
MANUTENÇÃO DE ESTRADAS MUNICIPAIS, PASSAGENS MOLHADAS, PONTES E OUTROS	26.782.2601.2061.0000						15.000,00
3 DESPESAS CORREN						15.000,00	

mgasilva



PREFEITURA DE LAGOA DO ITAENGA

Rua 21 de Abril, 01 - CNPJ:11097250/0001-08

GOV. PE
MUNICÍPIO DE LAGOA DO ITAENGA

Orçamento Programa - Exercício de 2022

QUADRO AUXILIAR DE DETALHAMENTO DA DESPESA

PODER	02	PODER EXECUTIVO
ORGÃO	10	SECRETARIA DE INFRAESTRUTURA, URBANISMO E HABITAÇÃO
UNIDADE	01	SECRETARIA DE INFRAESTRUTURA, URBANISMO E HABITAÇÃO

Aplicacao Programada	Proj/Ativ	Finalidade	Categoria	Detalhada	TotalGrupo	Total Categ.	Total Func.
		F.R. - C.A.					
MANUTENÇÃO DE ESTRADAS MUNICIPAIS, PASSAGENS MOLHADAS, PONTES E OUTROS	26.782.2601.2061.0000						15.000,00
3 DESPESAS CORREN						15.000,00	
3 OUTRAS DESPESAS CORRENTES					15.000,00		
MATERIAL DE CONSUMO		0,01.00.001.001	3.3.90.30.00	5.000,00			
OUTROS SERVIÇOS DE TERCEIROS - PESSOA FÍSICA		0,01.00.001.001	3.3.90.36.00	5.000,00			
OUTROS SERVIÇOS DE TERCEIROS - PESSOA JURÍDICA		0,01.00.001.001	3.3.90.39.00	5.000,00			
CONSTRUÇÃO, REFORMA E/OU AMPLIAÇÃO DE CAMPOS DE FUTEBOL, GINÁSIOS DE ESPORTES, QUADRAS POLIESPORTIVAS ENTRE OUTRAS	27.812.2701.1032.0000						20.000,00
4 DESPESAS DE CAPIT						20.000,00	
4 INVESTIMENTOS					20.000,00		
OBRAS E INSTALAÇÕES		0,01.00.001.001	4.4.90.51.00	10.000,00			
OBRAS E INSTALAÇÕES		0,05.01.510.001	4.4.90.51.00	10.000,00			
TOTAL							5.934.000,00

M. Assis



PREFEITURA DE LAGOA DO ITAENGA

Rua 21 de Abril, 01 - CNPJ:11097250/0001-08

Orçamento Programa - Exercício de 2022

Page 25

QUADRO AUXILIAR DE DETALHAMENTO DA DESPESA

PODER	02	PODER EXECUTIVO
ORGÃO	12	SECRETARIA MUNICIPAL DE GOVERNO
UNIDADE	01	SECRETARIA MUNICIPAL DE GOVERNO

Aplicacao Programada	Proj/Ativ	Finalidade	Categoria	Detalhada	TotalGrupo	Total Categ.	Total Func.
		F.R. - C.A.					
MANUTENÇÃO DAS ATIVIDADES DA SECRETARIA DE GOVERNO	04.122.0418.2171.0000						977.000,00
3	DESPESAS CORREN					962.000,00	
1	PESSOAL E ENCARGOS SOCIAIS				690.000,00		
	CONTRATAÇÃO POR TEMPO DETERMINADO	0.01.00.001.001	3.1.90.04.00	250.000,00			
	VENCIMENTOS E VANTAGENS FIXAS - PESSOAL CIVIL	0.01.00.001.001	3.1.90.11.00	280.000,00			
	OBRIGAÇÕES PATRONAIS	0.01.00.001.001	3.1.90.13.00	110.000,00			
	INDENIZAÇÕES E RESTITUIÇÕES TRABALHISTAS	0.01.00.001.001	3.1.90.94.00	50.000,00			
3	OUTRAS DESPESAS CORRENTES				272.000,00		
	DIÁRIAS - CIVIL	0.01.00.001.001	3.3.90.14.00	2.000,00			
	MATERIAL DE CONSUMO	0.01.00.001.001	3.3.90.30.00	50.000,00			
	OUTROS SERVIÇOS DE TERCEIROS - PESSOA FÍSICA	0.01.00.001.001	3.3.90.36.00	20.000,00			
	OUTROS SERVIÇOS DE TERCEIROS - PESSOA JURÍDICA	0.01.00.001.001	3.3.90.39.00	200.000,00			
4	DESPESAS DE CAPIT					15.000,00	
4	INVESTIMENTOS				15.000,00		
	EQUIPAMENTOS E MATERIAL PERMANENTE	0.01.00.001.001	4.4.90.52.00	15.000,00			
TOTAL							977.000,00

massibus



PREFEITURA DE LAGOA DO ITAENGA

Rua 21 de Abril, 01 - CNPJ:11097250/0001-08

PREFEITURA MUNICIPAL DE LAGOA DO ITAENGA

Orçamento Programa - Exercício de 2022

Page 26

QUADRO AUXILIAR DE DETALHAMENTO DA DESPESA

PODER	02	PODER EXECUTIVO
ORGÃO	13	SECRETARIA MUNICIPAL DE JUVENTUDE E ESPORTE
UNIDADE	01	SECRETARIA MUNICIPAL DE JUVENTUDE E ESPORTE

Aplicação Programada	Proj/Ativ	Finalidade	Categoria	Detalhada	Total Grupo	Total Categ.	Total Func.
		F.R. - C.A.					
MANUTENÇÃO DAS ATIVIDADES DE JUVENTUDE E ESPORTE	27.122.0417.2165.0000						411.000,00
3	DESPESAS CORREN					406.000,00	
1	PESSOAL E ENCARGOS SOCIAIS				380.000,00		
	CONTRATAÇÃO POR TEMPO DETERMINADO	0.01.00.001.001	3.1.90.04.00	140.000,00			
	VENCIMENTOS E VANTAGENS FIXAS - PESSOAL CIVIL	0.01.00.001.001	3.1.90.11.00	170.000,00			
	OBRIGAÇÕES PATRONAIS	0.01.00.001.001	3.1.90.13.00	60.000,00			
	INDENIZAÇÕES E RESTITUIÇÕES TRABALHISTAS	0.01.00.001.001	3.1.90.94.00	10.000,00			
3	OUTRAS DESPESAS CORRENTES				26.000,00		
	DIÁRIAS - CIVIL	0.01.00.001.001	3.3.90.14.00	1.000,00			
	MATERIAL DE CONSUMO	0.01.00.001.001	3.3.90.30.00	5.000,00			
	OUTROS SERVIÇOS DE TERCEIROS - PESSOA FÍSICA	0.01.00.001.001	3.3.90.36.00	10.000,00			
	OUTROS SERVIÇOS DE TERCEIROS - PESSOA JURÍDICA	0.01.00.001.001	3.3.90.39.00	10.000,00			
4	DESPESAS DE CAPIT					5.000,00	
4	INVESTIMENTOS				5.000,00		
	EQUIPAMENTOS E MATERIAL PERMANENTE	0.01.00.001.001	4.4.90.52.00	5.000,00			
MANUTENÇÃO DAS ATIVIDADES DESENVOLVIDAS NO PROGRAMA AVANÇANDO COM O ESPORTE	27.812.2702.2111.0000						25.000,00
3	DESPESAS CORREN					20.000,00	
3	OUTRAS DESPESAS CORRENTES				20.000,00		
	MATERIAL DE CONSUMO	0.01.00.001.001	3.3.90.30.00	5.000,00			
	Material, Bem ou Serviço para Distribuição Gratuita	0.01.00.001.001	3.3.90.32.00	5.000,00			
	OUTROS SERVIÇOS DE TERCEIROS - PESSOA FÍSICA	0.01.00.001.001	3.3.90.36.00	5.000,00			
	OUTROS SERVIÇOS DE TERCEIROS - PESSOA JURÍDICA	0.01.00.001.001	3.3.90.39.00	5.000,00			
4	DESPESAS DE CAPIT					5.000,00	
4	INVESTIMENTOS				5.000,00		
	EQUIPAMENTOS E MATERIAL PERMANENTE	0.01.00.001.001	4.4.90.52.00	5.000,00			
PROMOÇÃO E REALIZAÇÃO DE JOGOS E CAMPEONATOS	27.813.2701.2044.0000						75.000,00
3	DESPESAS CORREN					75.000,00	
3	OUTRAS DESPESAS CORRENTES				75.000,00		
	MATERIAL DE CONSUMO	0.01.00.001.001	3.3.90.30.00	5.000,00			
	PREMIAÇÕES CULTURAIS, ARTÍSTICAS, CIENTÍFICAS, DESPORT	0.01.00.001.001	3.3.90.31.00	5.000,00			
	OUTROS SERVIÇOS DE TERCEIROS - PESSOA FÍSICA	0.01.00.001.001	3.3.90.36.00	5.000,00			
	OUTROS SERVIÇOS DE TERCEIROS - PESSOA JURÍDICA	0.01.00.001.001	3.3.90.39.00	60.000,00			
MANUTENÇÃO DOS ESPAÇOS ESPORTIVOS	27.813.2701.2045.0000						45.000,00
3	DESPESAS CORREN					45.000,00	
3	OUTRAS DESPESAS CORRENTES				45.000,00		
	MATERIAL DE CONSUMO	0.01.00.001.001	3.3.90.30.00	10.000,00			
	OUTROS SERVIÇOS DE TERCEIROS - PESSOA FÍSICA	0.01.00.001.001	3.3.90.36.00	15.000,00			
	OUTROS SERVIÇOS DE TERCEIROS - PESSOA JURÍDICA	0.01.00.001.001	3.3.90.39.00	20.000,00			
MANUTENÇÃO DAS ATIVIDADES DE JUVENTUDE E ESPORTE	27.813.2701.2165.0000						45.000,00
3	DESPESAS CORREN					45.000,00	

mgasilus



PREFEITURA DE LAGOA DO ITAENGA

Rua 21 de Abril, 01 - CNPJ:11097250/0001-08

Orçamento Programa - Exercício de 2022

Page 27

QUADRO AUXILIAR DE DETALHAMENTO DA DESPESA

PODER	02	PODER EXECUTIVO
ORGÃO	13	SECRETARIA MUNICIPAL DE JUVENTUDE E ESPORTE
UNIDADE	01	SECRETARIA MUNICIPAL DE JUVENTUDE E ESPORTE

Aplicação Programada	Proj/Ativ	Finalidade	Categoria	Detalhada	Total Grupo	Total Categ.	Total Func.
MANUTENÇÃO DAS ATIVIDADES DE JUVENTUDE E ESPORTE	27.813.2701.2165.0000						45.000,00
3	DESPESAS CORREN					45.000,00	
3	OUTRAS DESPESAS CORRENTES				45.000,00		
	SUBVENÇÕES SOCIAIS	0.01.00.001.001	3.3.50.43.00	5.000,00			
	MATERIAL DE CONSUMO	0.01.00.001.001	3.3.90.30.00	5.000,00			
	OUTROS SERVIÇOS DE TERCEIROS - PESSOA FÍSICA	0.01.00.001.001	3.3.90.36.00	5.000,00			
	OUTROS SERVIÇOS DE TERCEIROS - PESSOA JURÍDICA	0.01.00.001.001	3.3.90.38.00	30.000,00			
TOTAL							601.000,00

M. Assis



PREFEITURA DE LAGOA DO ITAENGA

Rua 21 de Abril, 01 - CNPJ:11097250/0001-08

Orçamento Programa - Exercício de 2022

Page 28

QUADRO AUXILIAR DE DETALHAMENTO DA DESPESA

PODER	03	FUNDOS
ORGÃO	01	FUNDO MUNICIPAL DE SAÚDE
UNIDADE	01	FUNDO MUNICIPAL DE SAÚDE

Aplicação Programada	Proj/Ativ	Finalidade	Categoria	Detalhada	Total Grupo	Total Categ.	Total Func.
		F.R. - C.A.					
APOIO AO CONSELHO MUNICIPAL DE SAÚDE	10.122.0403.2114.0000						10.000,00
3	3	DESpesas Corren				10.000,00	
	3	OUTRAS DESPESAS CORRENTES			10.000,00		
		MATERIAL DE CONSUMO	0,01.00.211.001	3,3.90.30.00	3.000,00		
		OUTROS SERVIÇOS DE TERCEIROS - PESSOA FÍSICA	0,01.00.211.001	3,3.90.36.00	2.000,00		
		OUTROS SERVIÇOS DE TERCEIROS - PESSOA JURÍDICA	0,01.00.211.001	3,3.90.39.00	5.000,00		
MANUTENÇÃO DAS ATIVIDADES GERAIS DO FUNDO MUNICIPAL DE SAÚDE	10.122.1001.2063.0000						2.246.000,00
3	3	DESpesas Corren				2.236.000,00	
	1	PESSOAL E ENCARGOS SOCIAIS			1.310.000,00		
		CONTRATAÇÃO POR TEMPO DETERMINADO	0,01.00.211.001	3,1.90.04.00	380.000,00		
		VENCIMENTOS E VANTAGENS FIXAS - PESSOAL CIVIL	0,01.00.211.001	3,1.90.11.00	600.000,00		
		OBRIGAÇÕES PATRONAIS	0,01.00.211.001	3,1.90.13.00	220.000,00		
		DESPESAS DE EXERCÍCIOS ANTERIORES	0,01.00.211.001	3,1.90.92.00	10.000,00		
		INDENIZAÇÕES E RESTITUIÇÕES TRABALHISTAS	0,01.00.211.001	3,1.90.94.00	100.000,00		
	3	OUTRAS DESPESAS CORRENTES			926.000,00		
		DIÁRIAS - CIVIL	0,01.00.211.001	3,3.90.14.00	5.000,00		
		MATERIAL DE CONSUMO	0,01.00.211.001	3,3.90.30.00	150.000,00		
		SERVIÇOS DE CONSULTORIA	0,01.00.211.001	3,3.90.35.00	70.000,00		
		OUTROS SERVIÇOS DE TERCEIROS - PESSOA FÍSICA	0,01.00.211.001	3,3.90.36.00	100.000,00		
		OUTROS SERVIÇOS DE TERCEIROS - PESSOA JURÍDICA	0,01.00.211.001	3,3.90.39.00	600.000,00		
		DESPESAS DE EXERCÍCIOS ANTERIORES	0,01.00.211.001	3,3.90.92.00	1.000,00		
	4	DESpesas de Capit				10.000,00	
	4	INVESTIMENTOS			10.000,00		
		EQUIPAMENTOS E MATERIAL PERMANENTE	0,01.00.211.001	4,4.90.52.00	10.000,00		
DISTRIBUIÇÃO DE PRÓTESES, CADEIRAS DE RODAS E OUTROS	10.122.1001.2064.0000						20.000,00
3	3	DESpesas Corren				20.000,00	
	3	OUTRAS DESPESAS CORRENTES			20.000,00		
		Material, Bem ou Serviço para Distribuição Gratuita	0,01.00.211.001	3,3.90.32.00	20.000,00		
CONSTRUÇÃO, AMPLIAÇÃO E/OU REFORMA DE UNIDADES PARA A ATENÇÃO PRIMÁRIA	10.301.1002.1079.0000						210.000,00
4	4	DESpesas de Capit				210.000,00	
	4	INVESTIMENTOS			210.000,00		
		OBRAS E INSTALAÇÕES	0,01.00.211.001	4,4.90.51.00	10.000,00		
		OBRAS E INSTALAÇÕES	0,05.10.215.001	4,4.90.51.00	200.000,00		
AQUISIÇÃO DE IMÓVEIS PARA A ATENÇÃO PRIMÁRIA	10.301.1002.1081.0000						5.000,00
4	4	DESpesas de Capit				5.000,00	
	4	INVESTIMENTOS			5.000,00		
		AQUISIÇÃO DE IMÓVEIS	0,01.00.211.001	4,4.90.61.00	5.000,00		
MANUTENÇÃO DAS AÇÕES E SERV. PÚBLICOS EM SAÚDE - ATENÇÃO PRIMÁRIA	10.301.1002.2150.0000						6.755.000,00
3	3	DESpesas Corren				6.830.000,00	

mgasilis



PREFEITURA DE LAGOA DO ITAENGA

Rua 21 de Abril, 01 - CNPJ:11097250/0001-08

Orçamento Programa - Exercício de 2022

Page 29

QUADRO AUXILIAR DE DETALHAMENTO DA DESPESA

PODER	03	FUNDOS
ORGÃO	01	FUNDO MUNICIPAL DE SAÚDE
UNIDADE	01	FUNDO MUNICIPAL DE SAÚDE

Aplicação Programada	Proj/Ativ	Finalidade	Categoria	Detalhada	Total Grupo	Total Categ.	Total Func.
		F.R. - C.A.					
MANUTENÇÃO DAS AÇÕES E SERV. PÚBLICOS EM SAÚDE - ATENÇÃO PRIMÁRIA	10.301.1002.2150.0000						6.755.000,00
3 DESPESAS CORREN						6.630.000,00	
1 PESSOAL E ENCARGOS SOCIAIS					4.940.000,00		
CONTRATAÇÃO POR TEMPO DETERMINADO		0.01.00.211.001	3.1.90.04.00	900.000,00			
CONTRATAÇÃO POR TEMPO DETERMINADO		0.05.10.214.001	3.1.90.04.00	1.600.000,00			
CONTRATAÇÃO POR TEMPO DETERMINADO		0.05.18.218.001	3.1.90.04.00	50.000,00			
VENCIMENTOS E VANTAGENS FIXAS - PESSOAL CIVIL		0.01.00.211.001	3.1.90.11.00	400.000,00			
VENCIMENTOS E VANTAGENS FIXAS - PESSOAL CIVIL		0.05.10.214.001	3.1.90.11.00	1.200.000,00			
OBRIGAÇÕES PATRONAIS		0.01.00.211.001	3.1.90.13.00	200.000,00			
OBRIGAÇÕES PATRONAIS		0.05.10.214.001	3.1.90.13.00	500.000,00			
INDENIZAÇÕES E RESTITUIÇÕES TRABALHISTAS		0.01.00.211.001	3.1.90.94.00	40.000,00			
INDENIZAÇÕES E RESTITUIÇÕES TRABALHISTAS		0.05.10.214.001	3.1.90.94.00	50.000,00			
3 OUTRAS DESPESAS CORRENTES					1.690.000,00		
DIÁRIAS - CIVIL		0.01.00.211.001	3.3.90.14.00	2.000,00			
DIÁRIAS - CIVIL		0.05.10.214.001	3.3.90.14.00	3.000,00			
MATERIAL DE CONSUMO		0.01.00.211.001	3.3.90.30.00	250.000,00			
MATERIAL DE CONSUMO		0.02.10.219.001	3.3.90.30.00	50.000,00			
MATERIAL DE CONSUMO		0.05.10.214.001	3.3.90.30.00	650.000,00			
MATERIAL DE CONSUMO		0.05.18.218.001	3.3.90.30.00	200.000,00			
OUTROS SERVIÇOS DE TERCEIROS - PESSOA FÍSICA		0.01.00.211.001	3.3.90.36.00	100.000,00			
OUTROS SERVIÇOS DE TERCEIROS - PESSOA FÍSICA		0.05.10.214.001	3.3.90.36.00	50.000,00			
OUTROS SERVIÇOS DE TERCEIROS - PESSOA JURÍDICA		0.01.00.211.001	3.3.90.39.00	50.000,00			
OUTROS SERVIÇOS DE TERCEIROS - PESSOA JURÍDICA		0.05.10.214.001	3.3.90.39.00	200.000,00			
OUTROS SERVIÇOS DE TERCEIROS - PESSOA JURÍDICA		0.05.18.218.001	3.3.90.39.00	100.000,00			
OUTROS AUXÍLIOS FINANCEIROS A PESSOA FÍSICA		0.01.00.211.001	3.3.90.48.00	5.000,00			
OUTROS AUXÍLIOS FINANCEIROS A PESSOA FÍSICA		0.05.10.214.001	3.3.90.48.00	30.000,00			
4 DESPESAS DE CAPIT						125.000,00	
4 INVESTIMENTOS					125.000,00		
EQUIPAMENTOS E MATERIAL PERMANENTE		0.01.00.211.001	4.4.90.52.00	25.000,00			
EQUIPAMENTOS E MATERIAL PERMANENTE		0.05.10.215.001	4.4.90.52.00	100.000,00			
CONSTRUÇÃO, REFORMA E/OU AMPLIAÇÃO DAS UNIDADES DA REDE DE SERVIÇOS DE ATENÇÃO ESPECIALIZADA	10.302.1003.1082.0000						300.000,00
4 DESPESAS DE CAPIT						300.000,00	
4 INVESTIMENTOS					300.000,00		
OBRAS E INSTALAÇÕES		0.01.00.211.001	4.4.90.51.00	100.000,00			
OBRAS E INSTALAÇÕES		0.05.10.215.001	4.4.90.51.00	200.000,00			
AQUISIÇÃO DE IMÓVEIS DESTINADOS A ATENÇÃO ESPECIALIZADA	10.302.1003.1084.0000						5.000,00
4 DESPESAS DE CAPIT						5.000,00	
4 INVESTIMENTOS					5.000,00		
AQUISIÇÃO DE IMÓVEIS		0.01.00.211.001	4.4.90.61.00	5.000,00			
MANUTENÇÃO DAS AÇÕES E SERV. PÚBLICO EM SAÚDE - ATENÇÃO ESPECIALIZADA	10.302.1003.2151.0000						7.310.000,00
3 DESPESAS CORREN						7.190.000,00	

mgasiluz



PREFEITURA DE LAGOA DO ITAENGA

Rua 21 de Abril, 01 - CNPJ:11097250/0001-08

Orçamento Programa - Exercício de 2022

Page 30

QUADRO AUXILIAR DE DETALHAMENTO DA DESPESA

PODER	03	FUNDOS
ORGÃO	01	FUNDO MUNICIPAL DE SAÚDE
UNIDADE	01	FUNDO MUNICIPAL DE SAÚDE

Aplicação Programada	Proj/Ativ	Finalidade	Categoria	Detalhada	TotalGrupo	Total Categ.	Total Func.
F.R. - C.A.							
MANUTENÇÃO DAS AÇÕES E SERV. PÚBLICO EM SAÚDE - ATENÇÃO ESPECIALIZADA	10.302.1003.2151.0000						7.310.000,00
3 DESPESAS CORREN						7.180.000,00	
1 PESSOAL E ENCARGOS SOCIAIS					4.650.000,00		
CONTRATAÇÃO POR TEMPO DETERMINADO		0.01.00.211.001	3.1.90.04.00	1.300.000,00			
CONTRATAÇÃO POR TEMPO DETERMINADO		0.05.10.214.001	3.1.90.04.00	1.500.000,00			
VENCIMENTOS E VANTAGENS FIXAS - PESSOAL CIVIL		0.01.00.211.001	3.1.90.11.00	300.000,00			
VENCIMENTOS E VANTAGENS FIXAS - PESSOAL CIVIL		0.05.10.214.001	3.1.90.11.00	700.000,00			
OBRIGAÇÕES PATRONAIS		0.01.00.211.001	3.1.90.13.00	200.000,00			
OBRIGAÇÕES PATRONAIS		0.05.10.214.001	3.1.90.13.00	500.000,00			
INDENIZAÇÕES E RESTITUIÇÕES TRABALHISTAS		0.01.00.211.001	3.1.90.94.00	50.000,00			
INDENIZAÇÕES E RESTITUIÇÕES TRABALHISTAS		0.05.10.214.001	3.1.90.94.00	100.000,00			
3 OUTRAS DESPESAS CORRENTES					2.540.000,00		
MATERIAL DE CONSUMO		0.01.00.211.001	3.3.90.30.00	1.000.000,00			
MATERIAL DE CONSUMO		0.05.10.214.001	3.3.90.30.00	800.000,00			
OUTROS SERVIÇOS DE TERCEIROS - PESSOA FÍSICA		0.01.00.211.001	3.3.90.36.00	10.000,00			
OUTROS SERVIÇOS DE TERCEIROS - PESSOA FÍSICA		0.05.10.214.001	3.3.90.36.00	100.000,00			
OUTROS SERVIÇOS DE TERCEIROS - PESSOA JURÍDICA		0.01.00.211.001	3.3.90.39.00	200.000,00			
OUTROS SERVIÇOS DE TERCEIROS - PESSOA JURÍDICA		0.05.10.214.001	3.3.90.39.00	400.000,00			
OUTROS AUXÍLIOS FINANCEIROS A PESSOA FÍSICA		0.01.00.211.001	3.3.90.48.00	20.000,00			
OUTROS AUXÍLIOS FINANCEIROS A PESSOA FÍSICA		0.05.10.214.001	3.3.90.48.00	10.000,00			
4 DESPESAS DE CAPIT						120.000,00	
4 INVESTIMENTOS					120.000,00		
EQUIPAMENTOS E MATERIAL PERMANENTE		0.01.00.211.001	4.4.90.52.00	20.000,00			
EQUIPAMENTOS E MATERIAL PERMANENTE		0.05.10.215.001	4.4.90.52.00	100.000,00			
MANUTENÇÃO DO PROGRAMA ASSISTÊNCIA FARMACÉUTICA	10.303.1004.2152.0000						345.000,00
3 DESPESAS CORREN						340.000,00	
3 OUTRAS DESPESAS CORRENTES					340.000,00		
Material, Bem ou Serviço para Distribuição Gratuita		0.01.00.211.001	3.3.90.32.00	100.000,00			
Material, Bem ou Serviço para Distribuição Gratuita		0.02.10.213.001	3.3.90.32.00	100.000,00			
Material, Bem ou Serviço para Distribuição Gratuita		0.05.10.214.001	3.3.90.32.00	140.000,00			
4 DESPESAS DE CAPIT						5.000,00	
4 INVESTIMENTOS					5.000,00		
EQUIPAMENTOS E MATERIAL PERMANENTE		0.01.00.211.001	4.4.90.52.00	5.000,00			
CONSTRUÇÃO, REFORMA E/OU AMPLIAÇÃO DAS UNIDADES DA REDE DE SERVIÇOS DE VIGILÂNCIA EM SAÚDE	10.304.1005.1085.0000						10.000,00
4 DESPESAS DE CAPIT						10.000,00	
4 INVESTIMENTOS					10.000,00		
OBRAS E INSTALAÇÕES		0.01.00.211.001	4.4.90.51.00	10.000,00			
INCENTIVO FINANCEIRO PARA EXECUÇÃO DE AÇÕES DE VIGILÂNCIA SANITÁRIA	10.304.1005.2153.0000						191.000,00
3 DESPESAS CORREN						180.000,00	

massis

**PREFEITURA DE LAGOA DO ITAENGA**

Rua 21 de Abril, 01 - CNPJ:11097250/0001-08

PREFEITURA MUNICIPAL DE LAGOA DO ITAENGA

Orçamento Programa - Exercício de 2022

Page 31

QUADRO AUXILIAR DE DETALHAMENTO DA DESPESA

PODER	03	FUNDOS
ORGÃO	01	FUNDO MUNICIPAL DE SAÚDE
UNIDADE	01	FUNDO MUNICIPAL DE SAÚDE

Aplicacao Programada	Proj/Ativ	Finalidade	Categoria	Detalhada	TotalGrupo	Total Categ.	Total Func.
F.R. - C.A.							
INCENTIVO FINANCEIRO PARA EXECUÇÃO DE AÇÕES DE VIGILÂNCIA SANITÁRIA	10.304.1005.2153.0000						191.000,00
3	DESPESAS CORREN					190.000,00	
1	PESSOAL E ENCARGOS SOCIAIS				75.000,00		
	CONTRATAÇÃO POR TEMPO DETERMINADO	0.01.00.211.001	3.1.90.04.00	5.000,00			
	CONTRATAÇÃO POR TEMPO DETERMINADO	0.05.10.214.001	3.1.90.04.00	5.000,00			
	VENCIMENTOS E VANTAGENS FIXAS - PESSOAL CIVIL	0.01.00.211.001	3.1.90.11.00	20.000,00			
	VENCIMENTOS E VANTAGENS FIXAS - PESSOAL CIVIL	0.05.10.214.001	3.1.90.11.00	30.000,00			
	OBRIGAÇÕES PATRONAIS	0.01.00.211.001	3.1.90.13.00	2.000,00			
	OBRIGAÇÕES PATRONAIS	0.05.10.214.001	3.1.90.13.00	5.000,00			
	INDENIZAÇÕES E RESTITUIÇÕES TRABALHISTAS	0.01.00.211.001	3.1.90.94.00	3.000,00			
	INDENIZAÇÕES E RESTITUIÇÕES TRABALHISTAS	0.05.10.214.001	3.1.90.94.00	5.000,00			
3	OUTRAS DESPESAS CORRENTES				115.000,00		
	DIÁRIAS - CIVIL	0.01.00.211.001	3.3.90.14.00	5.000,00			
	DIÁRIAS - CIVIL	0.05.10.214.001	3.3.90.14.00	5.000,00			
	MATERIAL DE CONSUMO	0.01.00.211.001	3.3.90.30.00	10.000,00			
	MATERIAL DE CONSUMO	0.05.10.214.001	3.3.90.30.00	20.000,00			
	OUTROS SERVIÇOS DE TERCEIROS - PESSOA FÍSICA	0.01.00.211.001	3.3.90.36.00	5.000,00			
	OUTROS SERVIÇOS DE TERCEIROS - PESSOA FÍSICA	0.05.10.214.001	3.3.90.36.00	30.000,00			
	OUTROS SERVIÇOS DE TERCEIROS - PESSOA JURÍDICA	0.01.00.211.001	3.3.90.39.00	10.000,00			
	OUTROS SERVIÇOS DE TERCEIROS - PESSOA JURÍDICA	0.05.10.214.001	3.3.90.39.00	30.000,00			
4	DESPESAS DE CAPÍT					1.000,00	
4	INVESTIMENTOS				1.000,00		
	EQUIPAMENTOS E MATERIAL PERMANENTE	0.01.00.211.001	4.4.90.52.00	1.000,00			
MANUTENÇÃO DA VIGILÂNCIA EPIDEMIOLÓGICA E AMBIENTAL EM SAÚDE	10.305.1005.2154.0000						705.000,00
3	DESPESAS CORREN					695.000,00	
1	PESSOAL E ENCARGOS SOCIAIS				665.000,00		
	CONTRATAÇÃO POR TEMPO DETERMINADO	0.01.00.211.001	3.1.90.04.00	5.000,00			
	CONTRATAÇÃO POR TEMPO DETERMINADO	0.05.10.214.001	3.1.90.04.00	5.000,00			
	VENCIMENTOS E VANTAGENS FIXAS - PESSOAL CIVIL	0.01.00.211.001	3.1.90.11.00	100.000,00			
	VENCIMENTOS E VANTAGENS FIXAS - PESSOAL CIVIL	0.05.10.214.001	3.1.90.11.00	400.000,00			
	OBRIGAÇÕES PATRONAIS	0.01.00.211.001	3.1.90.13.00	15.000,00			
	OBRIGAÇÕES PATRONAIS	0.05.10.214.001	3.1.90.13.00	90.000,00			
	INDENIZAÇÕES E RESTITUIÇÕES TRABALHISTAS	0.01.00.211.001	3.1.90.94.00	5.000,00			
	INDENIZAÇÕES E RESTITUIÇÕES TRABALHISTAS	0.05.10.214.001	3.1.90.94.00	45.000,00			
3	OUTRAS DESPESAS CORRENTES				30.000,00		
	MATERIAL DE CONSUMO	0.01.00.211.001	3.3.90.30.00	5.000,00			
	MATERIAL DE CONSUMO	0.05.10.214.001	3.3.90.30.00	10.000,00			
	OUTROS SERVIÇOS DE TERCEIROS - PESSOA FÍSICA	0.01.00.211.001	3.3.90.36.00	5.000,00			
	OUTROS SERVIÇOS DE TERCEIROS - PESSOA FÍSICA	0.05.10.214.001	3.3.90.36.00	3.000,00			
	OUTROS SERVIÇOS DE TERCEIROS - PESSOA JURÍDICA	0.01.00.211.001	3.3.90.39.00	5.000,00			
	OUTROS SERVIÇOS DE TERCEIROS - PESSOA JURÍDICA	0.05.10.214.001	3.3.90.39.00	2.000,00			
4	DESPESAS DE CAPÍT					10.000,00	
4	INVESTIMENTOS				10.000,00		
	EQUIPAMENTOS E MATERIAL PERMANENTE	0.01.00.211.001	4.4.90.52.00	5.000,00			
	EQUIPAMENTOS E MATERIAL PERMANENTE	0.05.10.214.001	4.4.90.52.00	5.000,00			

massula



PREFEITURA DE LAGOA DO ITAENGA

Rua 21 de Abril, 01 - CNPJ:11097250/0001-08

Orçamento Programa - Exercício de 2022

QUADRO AUXILIAR DE DETALHAMENTO DA DESPESA

PODER	03	FUNDOS
ORGÃO	01	FUNDO MUNICIPAL DE SAÚDE
UNIDADE	01	FUNDO MUNICIPAL DE SAÚDE

Aplicacao Programada	Proj/Ativ	Finalidade	Categoria	Detalhada	TotalGrupo	Total Categ.	Total Func.
		F.R. - C.A.					
TOTAL							18.112.000.00

M. Asselich



PREFEITURA DE LAGOA DO ITAENGA

Rua 21 de Abril, 01 - CNPJ:11097250/0001-08

Orçamento Programa - Exercício de 2022

Page 33

QUADRO AUXILIAR DE DETALHAMENTO DA DESPESA

PODER	03	FUNDOS
ORGÃO	02	FUNDO MUNICIPAL DE ASSISTENCIA SOCIAL
UNIDADE	01	FUNDO MUNICIPAL DE ASSISTENCIA SOCIAL

Aplicacao Programada	Proj/Ativ	Finalidade	Categoria	Detalhada	TotalGrupo	Total Categ.	Total Func.
		F.R. - C.A.					
CONSTRUÇÃO, REFORMA E/OU AMPLIAÇÃO DA SEDE DO FUNDO MUNICIPAL DE ASSISTENCIA SOCIAL	08.122.0801.1069.0000						10.000,00
4 DESPESAS DE CAPIT						10.000,00	
4 INVESTIMENTOS					10.000,00		
OBRAS E INSTALAÇÕES		0.01.00.313.001	4.4.90.51.00	10.000,00			
MANUTENÇÃO DAS ATIVIDADES GERAIS DO FUNDO MUNICIPAL DE ASSISTENCIA SOCIAL	08.122.0801.2095.0000						1.045.000,00
3 DESPESAS CORREN						1.035.000,00	
1 PESSOAL E ENCARGOS SOCIAIS					780.000,00		
CONTRATAÇÃO POR TEMPO DETERMINADO		0.01.00.313.001	3.1.90.04.00	280.000,00			
VENCIMENTOS E VANTAGENS FIXAS - PESSOAL CIVIL		0.01.00.313.001	3.1.90.11.00	310.000,00			
OBRIGAÇÕES PATRONAIS		0.01.00.313.001	3.1.90.13.00	130.000,00			
INDENIZAÇÕES E RESTITUIÇÕES TRABALHISTAS		0.01.00.313.001	3.1.90.94.00	60.000,00			
3 OUTRAS DESPESAS CORRENTES					255.000,00		
DIÁRIAS - CIVIL		0.01.00.313.001	3.3.90.14.00	5.000,00			
MATERIAL DE CONSUMO		0.01.00.313.001	3.3.90.30.00	50.000,00			
OUTROS SERVIÇOS DE TERCEIROS - PESSOA FÍSICA		0.01.00.313.001	3.3.90.36.00	100.000,00			
OUTROS SERVIÇOS DE TERCEIROS - PESSOA JURÍDICA		0.01.00.313.001	3.3.90.39.00	100.000,00			
4 DESPESAS DE CAPIT						10.000,00	
4 INVESTIMENTOS					10.000,00		
EQUIPAMENTOS E MATERIAL PERMANENTE		0.01.00.313.001	4.4.90.52.00	10.000,00			
APOIO A ENTIDADES SEM FINS LUCRATIVOS	08.122.0801.2097.0000						5.000,00
3 DESPESAS CORREN						5.000,00	
3 OUTRAS DESPESAS CORRENTES					5.000,00		
SUBVENÇÕES SOCIAIS		0.01.00.313.001	3.3.50.43.00	5.000,00			
MANUTENÇÃO DO BENEFÍCIOS DE PRESTAÇÃO CONTINUADA - BPC NA ESCOLA	08.242.0814.2179.0000						10.000,00
3 DESPESAS CORREN						10.000,00	
3 OUTRAS DESPESAS CORRENTES					10.000,00		
MATERIAL DE CONSUMO		0.01.00.313.001	3.3.90.30.00	2.000,00			
OUTROS SERVIÇOS DE TERCEIROS - PESSOA FÍSICA		0.01.00.313.001	3.3.90.36.00	3.000,00			
OUTROS SERVIÇOS DE TERCEIROS - PESSOA JURÍDICA		0.01.00.313.001	3.3.90.39.00	5.000,00			
MANUTENÇÃO DAS ATIVIDADES DO PROGRAMA CRIANÇA FELIZ	08.243.0803.2099.0000						283.000,00
3 DESPESAS CORREN						263.000,00	
1 PESSOAL E ENCARGOS SOCIAIS					215.000,00		
CONTRATAÇÃO POR TEMPO DETERMINADO		0.01.00.313.001	3.1.90.04.00	20.000,00			
CONTRATAÇÃO POR TEMPO DETERMINADO		0.05.12.311.001	3.1.90.04.00	150.000,00			
OBRIGAÇÕES PATRONAIS		0.01.00.313.001	3.1.90.13.00	20.000,00			
OBRIGAÇÕES PATRONAIS		0.05.12.311.001	3.1.90.13.00	25.000,00			
3 OUTRAS DESPESAS CORRENTES					48.000,00		
MATERIAL DE CONSUMO		0.01.00.313.001	3.3.90.30.00	10.000,00			
MATERIAL DE CONSUMO		0.05.12.311.001	3.3.90.30.00	20.000,00			
OUTROS SERVIÇOS DE TERCEIROS - PESSOA FÍSICA		0.01.00.313.001	3.3.90.36.00	2.000,00			
OUTROS SERVIÇOS DE TERCEIROS - PESSOA FÍSICA		0.05.12.311.001	3.3.90.36.00	1.000,00			
OUTROS SERVIÇOS DE TERCEIROS - PESSOA JURÍDICA		0.01.00.313.001	3.3.90.39.00	5.000,00			
OUTROS SERVIÇOS DE TERCEIROS - PESSOA JURÍDICA		0.05.12.311.001	3.3.90.39.00	10.000,00			

massilva



PREFEITURA DE LAGOA DO ITAENGA

Rua 21 de Abril, 01 - CNPJ:11097250/0001-08

Orçamento Programa - Exercício de 2022

Page 34

QUADRO AUXILIAR DE DETALHAMENTO DA DESPESA

PODER	03	FUNDOS
ORGÃO	02	FUNDO MUNICIPAL DE ASSISTENCIA SOCIAL
UNIDADE	01	FUNDO MUNICIPAL DE ASSISTENCIA SOCIAL

Aplicacao Programada	Proj/Ativ	Finalidade	Categoria	Detalhada	TotalGrupo	Total Categ.	Total Func.
		F.R. - C.A.					
MANUTENÇÃO DAS ATIVIDADES DO PROGRAMA CRIANÇA FELIZ	08.243.0803.2099.0000						283.000,00
4	4	DESPESAS DE CAPIT				20.000,00	
4	4	INVESTIMENTOS			20.000,00		
		EQUIPAMENTOS E MATERIAL PERMANENTE	0.01.00.313.001	4.4.90.52.00	10.000,00		
		EQUIPAMENTOS E MATERIAL PERMANENTE	0.05.12.311.001	4.4.90.52.00	10.000,00		
AÇÕES DE ENFRENTAMENTO DO TRABALHO INFANTIL-CATAVENTO	08.243.0811.2137.0000						275.000,00
3	3	DESPESAS CORREN				255.000,00	
1	1	PESSOAL E ENCARGOS SOCIAIS			120.000,00		
		CONTRATAÇÃO POR TEMPO DETERMINADO	0.01.00.313.001	3.1.90.04.00	100.000,00		
		OBRIGAÇÕES PATRONAIS	0.01.00.313.001	3.1.90.13.00	20.000,00		
3	3	OUTRAS DESPESAS CORRENTES			135.000,00		
		MATERIAL DE CONSUMO	0.01.00.313.001	3.3.90.30.00	100.000,00		
		PREMIAÇÕES CULTURAIS, ARTÍSTICAS, CIENTÍFICAS, DESPORT	0.01.00.313.001	3.3.90.31.00	5.000,00		
		OUTROS SERVIÇOS DE TERCEIROS - PESSOA FÍSICA	0.01.00.313.001	3.3.90.36.00	15.000,00		
		OUTROS SERVIÇOS DE TERCEIROS - PESSOA JURÍDICA	0.01.00.313.001	3.3.90.39.00	15.000,00		
4	4	DESPESAS DE CAPIT				20.000,00	
4	4	INVESTIMENTOS			20.000,00		
		EQUIPAMENTOS E MATERIAL PERMANENTE	0.01.00.313.001	4.4.90.52.00	20.000,00		
DISTRIBUIÇÃO GRATUITA DE BENS E SERVIÇOS DE CARÁTER SOCIAL, COM BASE EM LEI BENEFÍCIO EVENTUAL	08.244.0801.2096.0000						125.000,00
3	3	DESPESAS CORREN				125.000,00	
3	3	OUTRAS DESPESAS CORRENTES			125.000,00		
		Material, Bem ou Serviço para Distribuição Gratuita	0.01.00.313.001	3.3.90.32.00	120.000,00		
		OUTROS AUXÍLIOS FINANCEIROS A PESSOA FÍSICA	0.01.00.313.001	3.3.90.48.00	5.000,00		
CONSTRUÇÃO, REFORMA E AMPLIAÇÃO DE IMOVEIS VINCULADOS AO BLOCO DE PROTEÇÃO SOCIAL BÁSICA	08.244.0804.1089.0000						20.000,00
4	4	DESPESAS DE CAPIT				20.000,00	
4	4	INVESTIMENTOS			20.000,00		
		OBRAS E INSTALAÇÕES	0.01.00.313.001	4.4.90.51.00	10.000,00		
		OBRAS E INSTALAÇÕES	0.05.12.311.001	4.4.90.51.00	10.000,00		
MANUTENÇÃO DAS ATIVIDADES DO BLOCO DE PROTEÇÃO BÁSICA/CRAS/SCFV	08.244.0804.2100.0000						565.000,00
3	3	DESPESAS CORREN				550.000,00	
1	1	PESSOAL E ENCARGOS SOCIAIS			385.000,00		
		CONTRATAÇÃO POR TEMPO DETERMINADO	0.01.00.313.001	3.1.90.04.00	100.000,00		
		CONTRATAÇÃO POR TEMPO DETERMINADO	0.05.12.311.001	3.1.90.04.00	200.000,00		
		VENCIMENTOS E VANTAGENS FIXAS - PESSOAL CIVIL	0.01.00.313.001	3.1.90.11.00	5.000,00		
		VENCIMENTOS E VANTAGENS FIXAS - PESSOAL CIVIL	0.05.12.311.001	3.1.90.11.00	20.000,00		
		OBRIGAÇÕES PATRONAIS	0.01.00.313.001	3.1.90.13.00	20.000,00		
		OBRIGAÇÕES PATRONAIS	0.05.12.311.001	3.1.90.13.00	40.000,00		



PREFEITURA DE LAGOA DO ITAENGA

Rua 21 de Abril, 01 - CNPJ:11097250/0001-08

Orçamento Programa - Exercício de 2022

Page 35

QUADRO AUXILIAR DE DETALHAMENTO DA DESPESA

PODER	03	FUNDOS
ORGÃO	02	FUNDO MUNICIPAL DE ASSISTENCIA SOCIAL
UNIDADE	01	FUNDO MUNICIPAL DE ASSISTENCIA SOCIAL

Aplicacao Programada	Proj/Ativ	Finalidade	Categoria	Detalhada	TotalGrupo	Total Categ.	Total Func.
		F.R. - C.A.					
MANUTENÇÃO DAS ATIVIDADES DO BLOCO DE PROTEÇÃO BÁSICA/CRAS/SCFV	08.244.0804.2100.0000						565.000,00
3	DESPESAS CORREN					550.000,00	
3	OUTRAS DESPESAS CORRENTES				165.000,00		
	MATERIAL DE CONSUMO	0.01.00.313.001	3.3.90.30.00	10.000,00			
	MATERIAL DE CONSUMO	0.02.13.390.001	3.3.90.30.00	20.000,00			
	MATERIAL DE CONSUMO	0.05.12.311.001	3.3.90.30.00	10.000,00			
	OUTROS SERVIÇOS DE TERCEIROS - PESSOA FÍSICA	0.01.00.313.001	3.3.90.36.00	15.000,00			
	OUTROS SERVIÇOS DE TERCEIROS - PESSOA FÍSICA	0.05.12.311.001	3.3.90.36.00	30.000,00			
	OUTROS SERVIÇOS DE TERCEIROS - PESSOA JURÍDICA	0.01.00.313.001	3.3.90.39.00	10.000,00			
	OUTROS SERVIÇOS DE TERCEIROS - PESSOA JURÍDICA	0.02.13.390.001	3.3.90.39.00	50.000,00			
	OUTROS SERVIÇOS DE TERCEIROS - PESSOA JURÍDICA	0.05.12.311.001	3.3.90.39.00	20.000,00			
4	DESPESAS DE CAPIT					15.000,00	
4	INVESTIMENTOS				15.000,00		
	EQUIPAMENTOS E MATERIAL PERMANENTE	0.01.00.313.001	4.4.90.52.00	10.000,00			
	EQUIPAMENTOS E MATERIAL PERMANENTE	0.05.12.311.001	4.4.90.52.00	5.000,00			
CONSTRUÇÃO, REFORMA E AMPLIAÇÃO DE IMOVEIS VINCULADOS AO BLOCO DE PROTEÇÃO SOCIAL ESPECIAL	08.244.0805.1088.0000						40.000,00
4	DESPESAS DE CAPIT					40.000,00	
4	INVESTIMENTOS				40.000,00		
	OBRAS E INSTALAÇÕES	0.01.00.313.001	4.4.90.51.00	30.000,00			
	OBRAS E INSTALAÇÕES	0.05.12.311.001	4.4.90.51.00	10.000,00			
MANUTENÇÃO DAS ATIVIDADES DO BLOCO SOCIAL ESPECIAL DE MÉDIA COMPLEXIDADE-CREAS/MSE	08.244.0805.2102.0000						275.000,00
3	DESPESAS CORREN					255.000,00	
1	PESSOAL E ENCARGOS SOCIAIS				195.000,00		
	CONTRATAÇÃO POR TEMPO DETERMINADO	0.01.00.313.001	3.1.90.04.00	20.000,00			
	CONTRATAÇÃO POR TEMPO DETERMINADO	0.05.12.311.001	3.1.90.04.00	100.000,00			
	VENCIMENTOS E VANTAGENS FIXAS - PESSOAL CIVIL	0.01.00.313.001	3.1.90.11.00	10.000,00			
	VENCIMENTOS E VANTAGENS FIXAS - PESSOAL CIVIL	0.05.12.311.001	3.1.90.11.00	30.000,00			
	OBRIGAÇÕES PATRONAIS	0.01.00.313.001	3.1.90.13.00	25.000,00			
	OBRIGAÇÕES PATRONAIS	0.05.12.311.001	3.1.90.13.00	10.000,00			
3	OUTRAS DESPESAS CORRENTES				60.000,00		
	MATERIAL DE CONSUMO	0.01.00.313.001	3.3.90.30.00	10.000,00			
	MATERIAL DE CONSUMO	0.05.12.311.001	3.3.90.30.00	10.000,00			
	OUTROS SERVIÇOS DE TERCEIROS - PESSOA FÍSICA	0.01.00.313.001	3.3.90.36.00	10.000,00			
	OUTROS SERVIÇOS DE TERCEIROS - PESSOA FÍSICA	0.05.12.311.001	3.3.90.36.00	10.000,00			
	OUTROS SERVIÇOS DE TERCEIROS - PESSOA JURÍDICA	0.01.00.313.001	3.3.90.39.00	10.000,00			
	OUTROS SERVIÇOS DE TERCEIROS - PESSOA JURÍDICA	0.05.12.311.001	3.3.90.39.00	10.000,00			
4	DESPESAS DE CAPIT					20.000,00	
4	INVESTIMENTOS				20.000,00		
	EQUIPAMENTOS E MATERIAL PERMANENTE	0.01.00.313.001	4.4.90.52.00	10.000,00			
	EQUIPAMENTOS E MATERIAL PERMANENTE	0.05.12.311.001	4.4.90.52.00	10.000,00			
MANUTENÇÃO DAS ATIVIDADES DO PROGRAMA DO BOLSA FAMÍLIA-IGDBF	08.244.0806.2103.0000						249.000,00
3	DESPESAS CORREN					229.000,00	

mgasilis



PREFEITURA DE LAGOA DO ITAENGA

Rua 21 de Abril, 01 - CNPJ:11097250/0001-08

Orçamento Programa - Exercício de 2022

Page 36

QUADRO AUXILIAR DE DETALHAMENTO DA DESPESA

PODER	03	FUNDOS
ORGÃO	02	FUNDO MUNICIPAL DE ASSISTENCIA SOCIAL
UNIDADE	01	FUNDO MUNICIPAL DE ASSISTENCIA SOCIAL

Aplicacao Programada	Proj/Ativ	Finalidade	Categoria	Detalhada	TotalGrupo	Total Categ.	Total Func.
				F.R. - C.A.			
MANUTENÇÃO DAS ATIVIDADES DO PROGRAMA DO BOLSA FAMÍLIA-IGDBF	08.244.0806.2103.0000						249.000,00
3	DESPESAS CORREN					229.000,00	
1	PESSOAL E ENCARGOS SOCIAIS				170.000,00		
	CONTRATAÇÃO POR TEMPO DETERMINADO	0.01.00.313.001	3.1.90.04.00	100.000,00			
	CONTRATAÇÃO POR TEMPO DETERMINADO	0.05.12.311.001	3.1.90.04.00	10.000,00			
	VENCIMENTOS E VANTAGENS FIXAS - PESSOAL CIVIL	0.01.00.313.001	3.1.90.11.00	20.000,00			
	VENCIMENTOS E VANTAGENS FIXAS - PESSOAL CIVIL	0.05.12.311.001	3.1.90.11.00	15.000,00			
	OBRIGAÇÕES PATRONAIS	0.01.00.313.001	3.1.90.13.00	5.000,00			
	OBRIGAÇÕES PATRONAIS	0.05.12.311.001	3.1.90.13.00	20.000,00			
3	OUTRAS DESPESAS CORRENTES				59.000,00		
	DIÁRIAS - CIVIL	0.01.00.313.001	3.3.90.14.00	2.000,00			
	DIÁRIAS - CIVIL	0.05.12.311.001	3.3.90.14.00	2.000,00			
	MATERIAL DE CONSUMO	0.01.00.313.001	3.3.90.30.00	10.000,00			
	MATERIAL DE CONSUMO	0.05.12.311.001	3.3.90.30.00	10.000,00			
	OUTROS SERVIÇOS DE TERCEIROS - PESSOA FÍSICA	0.01.00.313.001	3.3.90.36.00	5.000,00			
	OUTROS SERVIÇOS DE TERCEIROS - PESSOA FÍSICA	0.05.12.311.001	3.3.90.36.00	5.000,00			
	OUTROS SERVIÇOS DE TERCEIROS - PESSOA JURÍDICA	0.01.00.313.001	3.3.90.39.00	5.000,00			
	OUTROS SERVIÇOS DE TERCEIROS - PESSOA JURÍDICA	0.05.12.311.001	3.3.90.39.00	20.000,00			
4	DESPESAS DE CAPÍT					20.000,00	
4	INVESTIMENTOS				20.000,00		
	EQUIPAMENTOS E MATERIAL PERMANENTE	0.01.00.313.001	4.4.90.52.00	10.000,00			
	EQUIPAMENTOS E MATERIAL PERMANENTE	0.05.12.311.001	4.4.90.52.00	10.000,00			
MANUTENÇÃO DAS ATIVIDADES DO PROGRAMA IGD-SUAS	08.244.0806.2104.0000						25.000,00
3	DESPESAS CORREN					24.000,00	
1	PESSOAL E ENCARGOS SOCIAIS				20.000,00		
	CONTRATAÇÃO POR TEMPO DETERMINADO	0.05.12.311.001	3.1.90.04.00	15.000,00			
	OBRIGAÇÕES PATRONAIS	0.05.12.311.001	3.1.90.13.00	5.000,00			
3	OUTRAS DESPESAS CORRENTES				4.000,00		
	DIÁRIAS - CIVIL	0.05.12.311.001	3.3.90.14.00	1.000,00			
	MATERIAL DE CONSUMO	0.05.12.311.001	3.3.90.30.00	1.000,00			
	OUTROS SERVIÇOS DE TERCEIROS - PESSOA FÍSICA	0.05.12.311.001	3.3.90.36.00	1.000,00			
	OUTROS SERVIÇOS DE TERCEIROS - PESSOA JURÍDICA	0.05.12.311.001	3.3.90.39.00	1.000,00			
4	DESPESAS DE CAPÍT					1.000,00	
4	INVESTIMENTOS				1.000,00		
	EQUIPAMENTOS E MATERIAL PERMANENTE	0.05.12.311.001	4.4.90.52.00	1.000,00			
MANUTENÇÃO DAS ATIVIDADES DO CONTROLE SOCIAL	08.244.0806.2140.0000						8.000,00
3	DESPESAS CORREN					6.000,00	
3	OUTRAS DESPESAS CORRENTES				6.000,00		
	MATERIAL DE CONSUMO	0.01.00.313.001	3.3.90.30.00	1.000,00			
	MATERIAL DE CONSUMO	0.05.12.311.001	3.3.90.30.00	1.000,00			
	OUTROS SERVIÇOS DE TERCEIROS - PESSOA FÍSICA	0.01.00.313.001	3.3.90.36.00	1.000,00			
	OUTROS SERVIÇOS DE TERCEIROS - PESSOA FÍSICA	0.05.12.311.001	3.3.90.36.00	1.000,00			
	OUTROS SERVIÇOS DE TERCEIROS - PESSOA JURÍDICA	0.01.00.313.001	3.3.90.39.00	1.000,00			
	OUTROS SERVIÇOS DE TERCEIROS - PESSOA JURÍDICA	0.05.12.311.001	3.3.90.39.00	1.000,00			
4	DESPESAS DE CAPÍT					2.000,00	

massius



PREFEITURA DE LAGOA DO ITAENGA

Rua 21 de Abril, 01 - CNPJ:11097250/0001-08

Orçamento Programa - Exercício de 2022

Page 37

QUADRO AUXILIAR DE DETALHAMENTO DA DESPESA

PODER	03	FUNDOS
ORGÃO	02	FUNDO MUNICIPAL DE ASSISTENCIA SOCIAL
UNIDADE	01	FUNDO MUNICIPAL DE ASSISTENCIA SOCIAL

Aplicacao Programada	Proj/Ativ	Finalidade F.R. - C.A.	Categoria	Detalhada	TotalGrupo	Total Categ.	Total Func.
MANUTENÇÃO DAS ATIVIDADES DO CONTROLE SOCIAL	08.244.0806.2140.0000						8.000,00
4 DESPESAS DE CAPT						2.000,00	
4 INVESTIMENTOS					2.000,00		
EQUIPAMENTOS E MATERIAL PERMANENTE		0.01.00.313.001	4.4.90.52.00	1.000,00			
EQUIPAMENTOS E MATERIAL PERMANENTE		0.05.12.311.001	4.4.90.52.00	1.000,00			
IMPLANTAÇÃO E MANUTENÇÃO CASA DA CIDADANIA	08.244.0815.2180.0000						15.000,00
3 DESPESAS CORREN						15.000,00	
3 OUTRAS DESPESAS CORRENTES					15.000,00		
MATERIAL DE CONSUMO		0.01.00.313.001	3.3.90.30.00	5.000,00			
OUTROS SERVIÇOS DE TERCEIROS - PESSOA FÍSICA		0.01.00.313.001	3.3.90.36.00	5.000,00			
OUTROS SERVIÇOS DE TERCEIROS - PESSOA JURÍDICA		0.01.00.313.001	3.3.90.39.00	5.000,00			
CAPACITAR FAMÍLIAS E INDIVÍDUOS BENEFICIÁRIOS DO SUAS POR MEIO DE CURSOS PROFISSIONALIZANTES	08.334.0807.2172.0000						20.000,00
3 DESPESAS CORREN						20.000,00	
1 PESSOAL E ENCARGOS SOCIAIS					5.000,00		
VENCIMENTOS E VANTAGENS FIXAS - PESSOAL CIVIL		0.01.00.313.001	3.1.90.11.00	5.000,00			
3 OUTRAS DESPESAS CORRENTES					15.000,00		
MATERIAL DE CONSUMO		0.01.00.313.001	3.3.90.30.00	5.000,00			
OUTROS SERVIÇOS DE TERCEIROS - PESSOA FÍSICA		0.01.00.313.001	3.3.90.36.00	5.000,00			
OUTROS SERVIÇOS DE TERCEIROS - PESSOA JURÍDICA		0.01.00.313.001	3.3.90.39.00	5.000,00			
TOTAL							2.970.000,00

massuda



PREFEITURA DE LAGOA DO ITAENGA

Rua 21 de Abril, 01 - CNPJ:11097250/0001-08

Orçamento Programa - Exercício de 2022

Page 38

QUADRO AUXILIAR DE DETALHAMENTO DA DESPESA

PODER	03	FUNDOS
ORGÃO	03	FUNDO MUNICIPAL DA CRIANÇA E DO ADOLESCENTE
UNIDADE	01	FUNDO MUNICIPAL DA CRIANÇA E DO ADOLESCENTE

Aplicacao Programada	Proj/Ativ	Finalidade	Categoria	Detalhada	TotalGrupo	Total Categ.	Total Func.
		F.R. - C.A.					
MANUTENÇÃO DAS ATIVIDADES DO FUNDO MUNICIPAL DO DIREITOS DA CRIANÇA E DO ADOLESCENTE	08.243.0808.2106.0000						52.000,00
3	DESPESAS CORREN					42.000,00	
3	OUTRAS DESPESAS CORRENTES				42.000,00		
	DIÁRIAS - CIVIL	0.01.00.001.001	3.3.90.14.00	5.000,00			
	MATERIAL DE CONSUMO	0.01.00.001.001	3.3.90.30.00	5.000,00			
	Material, Bem ou Serviço para Distribuição Gratuita	0.01.00.001.001	3.3.90.32.00	5.000,00			
	OUTROS SERVIÇOS DE TERCEIROS - PESSOA FÍSICA	0.01.00.001.001	3.3.90.36.00	15.000,00			
	OUTROS SERVIÇOS DE TERCEIROS - PESSOA JURÍDICA	0.01.00.001.001	3.3.90.39.00	10.000,00			
	OBRIGAÇÕES TRIBUTÁRIAS E CONTRIBUTIVAS	0.01.00.001.001	3.3.90.47.00	2.000,00			
4	DESPESAS DE CAPIT					10.000,00	
4	INVESTIMENTOS				10.000,00		
	EQUIPAMENTOS E MATERIAL PERMANENTE	0.01.00.001.001	4.4.90.52.00	10.000,00			
FORTEALECIMENTO DAS AÇÕES E CAMPANHAS	08.243.0808.2107.0000						15.000,00
3	DESPESAS CORREN					15.000,00	
3	OUTRAS DESPESAS CORRENTES				15.000,00		
	MATERIAL DE CONSUMO	0.01.00.001.001	3.3.90.30.00	5.000,00			
	OUTROS SERVIÇOS DE TERCEIROS - PESSOA FÍSICA	0.01.00.001.001	3.3.90.36.00	5.000,00			
	OUTROS SERVIÇOS DE TERCEIROS - PESSOA JURÍDICA	0.01.00.001.001	3.3.90.39.00	5.000,00			
IMPLEMENTAÇÃO DAS AÇÕES SOCIOEDUCATIVAS A CRIANÇA E ADOLESCENTE	08.243.0808.2108.0000						165.000,00
3	DESPESAS CORREN					165.000,00	
3	OUTRAS DESPESAS CORRENTES				165.000,00		
	CONTRIBUIÇÕES	0.01.00.001.001	3.3.50.41.00	150.000,00			
	MATERIAL DE CONSUMO	0.01.00.001.001	3.3.90.30.00	5.000,00			
	OUTROS SERVIÇOS DE TERCEIROS - PESSOA FÍSICA	0.01.00.001.001	3.3.90.36.00	5.000,00			
	OUTROS SERVIÇOS DE TERCEIROS - PESSOA JURÍDICA	0.01.00.001.001	3.3.90.39.00	5.000,00			
MANUTENÇÃO DO PROJETO OPORTUNIZAR COMUNIDADE	08.243.0808.2131.0000						200.000,00
3	DESPESAS CORREN					200.000,00	
3	OUTRAS DESPESAS CORRENTES				200.000,00		
	CONTRIBUIÇÕES	0.01.00.001.001	3.3.50.41.00	200.000,00			
CONTRIBUIÇÃO AO PROGRAMA MUNICIPAL DE LIBERDADE ASSISTIDA E PRESTAÇÃO DE SERVIÇO COMUNITÁRIO	08.243.0808.2138.0000						10.000,00
3	DESPESAS CORREN					10.000,00	
3	OUTRAS DESPESAS CORRENTES				10.000,00		
	CONTRIBUIÇÕES	0.01.00.001.001	3.3.50.41.00	10.000,00			
MANUTENÇÃO DO PROGRAMA DE FORTALECIMENTO E DESENVOLVIMENTO INSTITUCIONAL	08.243.0808.2139.0000						312.000,00
3	DESPESAS CORREN					312.000,00	

massuk



PREFEITURA DE LAGOA DO ITAENGA

Rua 21 de Abril, 01 - CNPJ:11097250/0001-08

Orçamento Programa - Exercício de 2022

Page 39

QUADRO AUXILIAR DE DETALHAMENTO DA DESPESA

PODER	03	FUNDOS
ORGÃO	03	FUNDO MUNICIPAL DA CRIANÇA E DO ADOLESCENTE
UNIDADE	01	FUNDO MUNICIPAL DA CRIANÇA E DO ADOLESCENTE

Aplicacao Programada	Proj/Ativ	Finalidade	Categoria	Detalhada	TotalGrupo	Total Categ.	Total Func.
MANUTENÇÃO DO PROGRAMA DE FORTALECIMENTO E DESENVOLVIMENTO INSTITUCIONAL	08.243.0808.2139.0000						312.000,00
3 DESPESAS CORREN						312.000,00	
3 OUTRAS DESPESAS CORRENTES					312.000,00		
CONTRIBUIÇÕES		0.01.00.001.001	3.3.50.41.00	2.000,00			
MATERIAL DE CONSUMO		0.01.00.001.001	3.3.90.30.00	5.000,00			
OUTROS SERVIÇOS DE TERCEIROS - PESSOA FÍSICA		0.01.00.001.001	3.3.90.36.00	5.000,00			
OUTROS SERVIÇOS DE TERCEIROS - PESSOA JURÍDICA		0.01.00.001.001	3.3.90.39.00	300.000,00			
INDENIZAÇÕES E RESTITUIÇÕES	28.846.0002.0007.0000						100.000,00
3 DESPESAS CORREN						100.000,00	
3 OUTRAS DESPESAS CORRENTES					100.000,00		
INDENIZAÇÕES E RESTITUIÇÕES		0.01.00.001.001	3.3.90.93.00	100.000,00			
TOTAL							854.000,00

mgasilis



PREFEITURA DE LAGOA DO ITAENGA

Rua 21 de Abril, 01 - CNPJ:11097250/0001-08

Orçamento Programa - Exercício de 2022

Page 40

QUADRO AUXILIAR DE DETALHAMENTO DA DESPESA

PODER	03	FUNDOS
ORGÃO	04	FUNDO MUNICIPAL DE APOIO AO DESENVOLVIMENTO MUNICIPAL - FEM
UNIDADE	01	FUNDO MUNICIPAL DE APOIO AO DESENVOLVIMENTO MUNICIPAL - FEM

Aplicação Programada	Proj/Ativ	Finalidade F.R. - C.A.	Categoria	Detalhada	TotalGrupo	Total Categ.	Total Func.
AQUISIÇÃO DE EQUIPAMENTOS DESTINADO AO ATENDIMENTO À MULHER - FEM MULHER	08.244.0810.1056.0000						15.000,00
4 DESPESAS DE CAPIT						15.000,00	
4 INVESTIMENTOS					15.000,00		
EQUIPAMENTOS E MATERIAL PERMANENTE		0.01.00.001.001	4.4.90.52.00	5.000,00			
EQUIPAMENTOS E MATERIAL PERMANENTE		0.02.01.520.001	4.4.90.52.00	10.000,00			
CONSTRUÇÃO E/OU REPOSIÇÃO DE CALÇAMENTO, MEIO-FIO E RECAPEAMENTO ASFÁLTICO	15.451.1507.1050.0000						495.000,00
4 DESPESAS DE CAPIT						495.000,00	
4 INVESTIMENTOS					495.000,00		
OBRAS E INSTALAÇÕES		0.01.00.001.001	4.4.90.51.00	5.000,00			
OBRAS E INSTALAÇÕES		0.02.01.520.001	4.4.90.51.00	490.000,00			
TOTAL							510.000,00

massilius



PREFEITURA DE LAGOA DO ITAENGA

Rua 21 de Abril, 01 - CNPJ:11097250/0001-08

Orçamento Programa - Exercício de 2022

Page 41

QUADRO AUXILIAR DE DETALHAMENTO DA DESPESA

PODER	03	FUNDOS
ORGÃO	05	CONSELHO MUNICIPAL DA CRIANÇA E DO ADOLESCENTE
UNIDADE	01	CONSELHO MUNICIPAL DA CRIANÇA E DO ADOLESCENTE

Aplicação Programada	Proj/Ativ	Finalidade	Categoria	Detalhada	TotalGrupo	Total Categ.	Total Func.
		F.R. - C.A.					
CONSTRUÇÃO DA SEDE DO CMDCA/TUTELAR	08.243.0809.1067.0000						10.000,00
4 DESPESAS DE CAPIT						10.000,00	
4 INVESTIMENTOS					10.000,00		
OBRAS E INSTALAÇÕES		0,01.00.001.001	4.4.90.51.00	10.000,00			
MANUTENÇÃO DAS ATIVIDADES DO CONSELHO DE DIREITO DA CRIANÇA E ADOLESCENTE	08.243.0809.2110.0000						132.000,00
3 DESPESAS CORREN						127.000,00	
3 OUTRAS DESPESAS CORRENTES					127.000,00		
DIÁRIAS - CIVIL		0.01.00.001.001	3.3.90.14.00	5.000,00			
MATERIAL DE CONSUMO		0.01.00.001.001	3.3.90.30.00	10.000,00			
OUTROS SERVIÇOS DE TERCEIROS - PESSOA FÍSICA		0.01.00.001.001	3.3.90.36.00	50.000,00			
OUTROS SERVIÇOS DE TERCEIROS - PESSOA JURÍDICA		0.01.00.001.001	3.3.90.39.00	50.000,00			
OBRIGAÇÕES TRIBUTÁRIAS E CONTRIBUTIVAS		0.01.00.001.001	3.3.90.47.00	10.000,00			
INDENIZAÇÕES E RESTITUIÇÕES		0.01.00.001.001	3.3.90.93.00	2.000,00			
4 DESPESAS DE CAPIT						5.000,00	
4 INVESTIMENTOS					5.000,00		
EQUIPAMENTOS E MATERIAL PERMANENTE		0.01.00.001.001	4.4.90.52.00	5.000,00			
TOTAL							142.000,00

masseli's



PREFEITURA DE LAGOA DO ITAENGA

Rua 21 de Abril, 01 - CNPJ:11097250/0001-08

Orçamento Programa - Exercício de 2022

Page 42

QUADRO AUXILIAR DE DETALHAMENTO DA DESPESA

PODER	03	FUNDOS
ORGÃO	06	FUNDO MUNICÍPL DO IDOSO
UNIDADE	01	FUNDO MUNICIPAL DO IDOSO

Aplicação Programada	Proj/Ativ	Finalidade	Categoria	Detalhada	Total Grupo	Total Categ.	Total Func.
		F.R. - C.A.					
MANUTENÇÃO DAS ATIVIDADES DO PROGRAMA DE ATENÇÃO A PESSOA IDOSA	08.244.0812.2116.0000						20.000,00
3	1	DESPESAS CORREN				19.000,00	
		1 PESSOAL E ENCARGOS SOCIAIS			11.000,00		
		CONTRATAÇÃO POR TEMPO DETERMINADO	0.01.00.313.001	3.1.90.04.00	5.000,00		
		VENCIMENTOS E VANTAGENS FIXAS - PESSOAL CIVIL	0.01.00.313.001	3.1.90.11.00	5.000,00		
		OBRIGAÇÕES PATRONAIS	0.01.00.313.001	3.1.90.13.00	1.000,00		
		3 OUTRAS DESPESAS CORRENTES			8.000,00		
		DIÁRIAS - CIVIL	0.01.00.313.001	3.3.90.14.00	1.000,00		
		MATERIAL DE CONSUMO	0.01.00.313.001	3.3.90.30.00	5.000,00		
		OUTROS SERVIÇOS DE TERCEIROS - PESSOA FÍSICA	0.01.00.313.001	3.3.90.36.00	1.000,00		
		OUTROS SERVIÇOS DE TERCEIROS - PESSOA JURÍDICA	0.01.00.313.001	3.3.90.39.00	1.000,00		
		4 DESPESAS DE CAPITAL				1.000,00	
		4 INVESTIMENTOS			1.000,00		
		EQUIPAMENTOS E MATERIAL PERMANENTE	0.01.00.313.001	4.4.90.52.00	1.000,00		
TOTAL							20.000,00

mgasilis