



**ESTADO DE PERNAMBUCO – GOVERNO MUNICIPAL DE LAGOA DE ITAENGA**

**LEI Nº. 745, DE 18 DE DEZEMBRO DE 2020.**

**EMENTA:** Estima a RECEITA e fixa a DESPESA do Município para o exercício de 2021.

**A PREFEITA DO MUNICÍPIO DE LAGOA DE ITAENGA**, Estado de Pernambuco, no uso das atribuições conferidas pelo art. 165 da Constituição Federal e do art. 124, § 1º, inciso III da Constituição do Estado de Pernambuco, com a redação alterada pela Emenda Constitucional nº 31/2008, faz saber que a Câmara Municipal de Vereadores aprovou e eu sanciono a seguinte Lei:

**CAPÍTULO I**

**Seção Única**

**Da Abrangência**

Art. 1º Esta Lei estima a Receita do Município para o exercício financeiro de 2021 no montante de R\$ 64.000.000,00 (sessenta e quatro milhões de reais) e fixa a Despesa em igual valor, compreendendo, nos termos do art. 165, § 5º da Constituição Federal e da Lei de Diretrizes Orçamentárias:

I - o orçamento fiscal, referente aos Poderes do Município, seus fundos, órgãos e entidades da Administração Pública Municipal direta e indireta;

II - o orçamento da seguridade social, abrangendo às entidades e órgãos da Administração direta e indireta, incluídos fundos, responsáveis pela saúde, previdência e assistência social.

**CAPÍTULO II**

**DO ORÇAMENTO FISCAL E DA SEGURIDADE SOCIAL**

**Seção I**

**Da Estimativa da Receita**

*M. G. S. S. S.*



## ESTADO DE PERNAMBUCO – GOVERNO MUNICIPAL DE LAGOA DE ITAENGA

Art. 2º A receita orçamentária total é estimada em R\$ 64.000.000,00 (sessenta e quatro milhões de reais) e desdobrada da seguinte forma:

I - Orçamento Fiscal: R\$ 53.362.000,00 (cinquenta e três milhões, trezentos e sessenta e dois mil reais);

II - Orçamento da Seguridade Social no valor de R\$ 10.638.000,00 (dez milhões, seiscentos e trinta e oito mil reais), onde:

a) R\$ 9.044.000,00 (nove milhões, quarenta e quatro mil reais) compreende receitas de saúde;

b) R\$ 1.594.000,00 (um milhão, quinhentos e noventa e quatro mil reais) compreende receitas de assistência social;

Art. 3º As receitas são estimadas por Categoria Econômica, segundo a origem dos recursos, conforme o disposto no Anexo 01.

Art. 4º As Receitas estimadas no orçamento serão arrecadadas na forma da legislação em vigor, de acordo com o desdobramento constante do Anexo 02.

### Seção II

#### Da Fixação da Despesa

Art. 5º A Despesa total é fixada nos Orçamentos Fiscal e da Seguridade Social, no mesmo valor da Receita, discriminada por Função, Poderes e Órgãos, em R\$ 64.000.000,00 (sessenta e quatro milhões de reais); e desdobrada nos termos da Lei de Diretrizes Orçamentárias da seguinte forma:

I - Orçamento Fiscal: R\$ 43.618.000,00 (quarenta e três milhões, seiscentos e dezoito mil reais);

II - Orçamento da Seguridade Social, no valor de R\$ 20.382.000,00 (vinte milhões, trezentos e oitenta e dois mil reais), onde:

a) R\$ 16.615.000,00 (dezesseis milhões, seiscentos e quinze mil reais) compreende despesas com saúde;

*M. S. S. S.*



## ESTADO DE PERNAMBUCO – GOVERNO MUNICIPAL DE LAGOA DE ITAENGA

b) R\$ 3.767.000,00 (três milhões, setecentos e sessenta e sete mil reais) são despesas com assistência social;

Parágrafo Único. Do Montante das despesas fixadas nas alíneas “a” e “b”, do inciso II deste artigo, R\$ 9.744.000,00 (nove milhões, setecentos e quarenta e quatro mil reais) serão custeadas com recursos do Orçamento Fiscal.

### Seção III

#### Da Distribuição da Despesa por Órgãos

Art. 6º A Despesa Total, fixada por Funções, Subfunções, Projetos, Atividades e Operações Especiais dos Poderes e Órgãos, está discriminada nos Anexos 06 a 09 desta Lei, consoante disposições da Lei Federal nº 4.320/64 e regulamentações específicas.

Art. 7º As categorias econômicas e despesas por grupos estão demonstradas de forma analítica, individualizada por órgão, no Anexo 02 e consolidadas no Resumo da Natureza da Despesa.

### Seção IV

#### Da Autorização para Abertura de Crédito Adicional Suplementar

Art. 8º Fica o Poder Executivo autorizado a abrir créditos adicionais suplementares até o valor correspondente a 40% (quarenta por cento) da despesa fixada nos orçamentos, fiscal e da seguridade social, com a finalidade de incorporar valores que excedam as previsões constantes desta Lei, mediante a utilização de recursos permitidos no § 1º do art. 43 da Lei nº 4.320/64 e disposições da LDO para 2021.

§ 1º Para efeito da execução orçamentária, a discriminação, o remanejamento e a inclusão dos elementos em cada grupo de despesa das atividades, projetos e operações especiais, constantes da presente Lei e de créditos adicionais, serão efetuados mediante registro contábil diretamente no sistema informatizado de execução financeira do orçamento, independentemente de formalização legal específica.

*Márcio Márcio*



**ESTADO DE PERNAMBUCO – GOVERNO MUNICIPAL DE LAGOA DE ITAENGA**

§ 2º Durante a execução orçamentária, o Poder Executivo, autorizado por Lei, poderá incluir novos projetos, atividades ou operações especiais nos orçamentos das unidades administrativas e gestoras, na forma de crédito especial.

**Seção V**

**Da Autorização para Realizar Operações de Crédito**

Art. 9º. Fica o Poder Executivo autorizado a contratar e oferecer garantias a empréstimos voltados para a modernização administrativa e tributária, bem como, a execução de programas de habitação, saneamento e outros investimentos públicos, respeitados os limites da Lei Complementar nº 101/2000, de Resoluções do Senado Federal, disposições da legislação pertinente e compatibilidade com programas federais.

**CAPÍTULO III**

**Seção Única**

**Das Disposições Gerais**

Art.10. A utilização de dotações com origem de recursos em convênios ou operações de crédito fica condicionada à celebração dos instrumentos legais.

Art.11. Na fixação dos valores das dotações para pessoal, foram consideradas projeções para acréscimos de despesas destinadas a atender as disposições do § 1º do art. 169 da Constituição Federal.

Art. 12. A presente Lei entra em vigor na data de sua publicação, contando-se seus efeitos a partir de 1º de janeiro de 2021.

Publique-se, Registre-se e Cumpra-se

**GABINETE DA PREFEITA**, Lagoa de Itaenga – PE, 18 de dezembro de 2020.

  
**MARIA DAS GRAÇAS DE ARRUDA SILVA**  
Prefeita Constitucional



**ESTADO DE PERNAMBUCO – GOVERNO MUNICIPAL DE LAGOA DE ITAENGA**

---

**DEMONSTRATIVO REGIONALIZADO DO EFEITO, SOBRE AS RECEITAS E DESPESAS, DECORRENTE DE ISENÇÕES, ANISTIAS, REMISSÕES, SUBSÍDIOS E BENEFÍCIOS DE NATUREZA FINANCEIRA, TRIBUTÁRIA E CREDITÍCIA**

**FUNDAMENTAÇÃO**

Em conformidade ao disposto no art. 165, § 6º da Constituição Federal, o Poder Executivo Municipal esclarece que não está previsto no Orçamento Municipal para o exercício de 2021 nenhum efeito sobre receita e despesa decorrentes de isenções, anistias, remissões, subsídios e benefícios de natureza financeira, tributária e creditícia.

Por conseguinte, não há valores a demonstrar em decorrência de isenções, anistias, remissões, subsídios e benefícios de natureza financeira, tributária e creditícia, no exercício de 2021.

**GABINETE DA PREFEITA**, Lagoa de Itaenga - PE, 18 de Dezembro de 2020.

**MARIA DAS GRAÇAS DE ARRUDA SILVA**

Prefeita Constitucional



**PREFEITURA DO LAGOA DE ITAENGA**  
Rua 21 de Abril, 01 - CNPJ:11097250/0001-08

Orçamento Programa - Exercício de 2021  
**LEGISLAÇÃO DA RECEITA**  
(Inc. III, § 1º, Art.2º)

Código	Discriminação	Legislação	Detalle da Fonte
1000.00.0.0.00	RECEITAS CORRENTES		
1100.00.0.0.00	IMPOSTOS, TAXAS E CONTRIBUIÇÕES DE MELHORIA		
1110.00.0.0.00	IMPOSTOS		
1113.00.0.0.00	IMPOSTOS SOBRE A RENDA E PROVENTOS DE QUALQUER NATUREZA		
1113.03.0.0.00	IMPOSTO SOBRE A RENDA - RETIDO NA FONTE		
1113.03.1.0.00	IMPOSTO SOBRE A RENDA - RETIDO NA FONTE - TRABALHO		
1113.03.1.1.00	IRRF-TRABALHO-PRINCIPAL	Medida Provisória nº 451, de 15 de dezembro de 2008	Recursos Ordinários
1113.03.4.0.00	IRRF-OUTROS RENDIMENTOS		
1113.03.4.1.00	IRRF-OUTROS RENDIMENTOS-PRINCIPAL	Decreto nº 3.000, de 25 de março de 1999.	Recursos Ordinários
1118.00.0.0.00	IMPOSTOS ESPECÍFICOS DE ESTADOS, DF E MUNICÍPIOS		
1118.01.0.0.00	IMPOSTOS SOBRE O PATRIMÔNIO PARA ESTADOS/DF/MUNICÍPIOS		
1118.01.1.0.00	IMPOSTO SOBRE A PROPRIEDADE PREDIAL E TERRITORIAL URBANA		
1118.01.1.1.00	IPTU-PRINCIPAL	Art. 156, inciso I da CF e Código Tributário Municipal	Recursos Ordinários
1118.01.1.2.00	IPTU-MULTAS JUROS	Art. 156, inciso I da CF e Código Tributário Municipal	Recursos Ordinários
1118.01.1.3.00	IPTU-DIVIDA ATIVA	Art. 156, inciso I da CF e Código Tributário Municipal	Recursos Ordinários
1118.01.4.0.00	IMPOSTO TRANSMISSÃO "INTER VIVOS" BENS IMÓV.DIR.REAL.MOVEIS	Art. 156, inciso II da CF e Código Tributário do Município	Recursos Ordinários
1118.01.4.1.00	ITBI-PRINCIPAL	Art. 156, inciso I da CF e Código Tributário Municipal	Recursos Ordinários
1118.01.4.3.00	ITBI-DIVIDA ATIVA	Art. 156, inciso I da CF e Código Tributário Municipal	Recursos Ordinários
1118.01.4.4.00	ITBI-DIVIDA ATIVA MULTAS JUROS	Art. 156, inciso II da CF e Código Tributário do Município	Recursos Ordinários
1118.02.0.0.00	IMPOSTOS PRODUÇÃO, CIRCULAÇÃO MERCADORIAS E SERVIÇO		
1118.02.3.0.00	IMPOSTO SOBRE SERVIÇOS DE QUALQUER NATUREZA	Art. 156, inciso II da CF e Código Tributário do Município	Recursos Ordinários
1118.02.3.1.00	ISS-PRINCIPAL	Art. 156, inciso III da CF e Código Tributário do Município	Recursos Ordinários
1118.02.3.1.03	SIMPLES NACIONAL - ISS	Lei Complementar nº 123/2006	Recursos Ordinários
1118.02.3.2.00	ISS-MULTAS JUROS	Código Tributário do Município	Recursos Ordinários
1118.02.3.3.00	ISS-DIVIDA ATIVA	Código Tributário do Município	Recursos Ordinários
1120.00.0.0.00	TAXAS		
1122.00.0.0.00	TAXAS PELA PRESTAÇÃO DE SERVIÇOS		
1122.01.0.0.00	TAXAS PELA PRESTAÇÃO DE SERVIÇOS		
1122.01.1.0.00	TAXAS PELA PRESTAÇÃO DE SERVIÇOS		

MAGALHÃES



**PREFEITURA DO LAGOA DE ITAENGA**  
Rua 21 de Abril, 01 - CNPJ:11097250/0001-08

Orçamento Programa - Exercício de 2021  
**LEGISLAÇÃO DA RECEITA**  
(Inc. III, § 1º, Art.2º)

Código	Discriminação	Legislação	Detalhe da Fonte
1122.01.1.1.01	TAXA DE CEMITÉRIOS	Código Tributário do Município	Recursos Ordinários
1122.01.1.1.02	OUTRAS TAXAS PELA PRESTAÇÃO DE SERVIÇOS	Código Tributário do Município	Recursos Ordinários
1122.01.1.1.03	TAXAS DE LICENÇA PARA FUNCIONAMENTO DE ESTABELECIMENTO EM HC	Código Tributário do Município	Recursos Ordinários
1122.01.1.1.04	TAXAS DE FUNCIONAMENTO DE ESTABELECIMENTO EM HORA	Código Tributário do Município	Recursos Ordinários
1122.01.1.1.05	TAXAS DE LICENÇA PARA EXECUÇÃO DE OBRAS	Código Tributário do Município	Recursos Ordinários
1122.01.1.1.06	TAXAS DE UTILIZAÇÃO DE ÁREA DE DOMÍNIO PÚBLICO	Código Tributário do Município	Recursos Ordinários
1122.01.1.1.07	TAXAS DE APREENSÃO DE DEPÓSITO OU LIBERAÇÃO DE ANIMAIS	Código Tributário do Município	Recursos Ordinários
1128.00.0.0.00	TAXAS - ESPECÍFICAS DE ESTADOS, DF E MUNICÍPIOS		
1128.01.0.0.00	TAXAS DE INSPEÇÃO, CONTROLE E FISCALIZAÇÃO		
1128.01.1.0.00	TAXA DE FISCALIZAÇÃO DE VIGILÂNCIA SANITÁRIA		
1128.01.1.1.00	TAXA FISCAL VIG.SANITÁRIA-PRINCIPAL	Código Tributário do Município	Recursos Ordinários
1200.00.0.0.00	CONTRIBUIÇÕES		
1240.00.0.0.00	CONTRIBUIÇÃO PARA O CUSTEIO DO SERVIÇO DE ILUMINAÇÃO PÚBLICA		
1240.00.1.0.00	CONTRIBUIÇÃO PARA O CUSTEIO DO SERVIÇO DE ILUMINAÇÃO PÚBLICA		
1300.00.0.0.00	RECEITA PATRIMONIAL	Art.149 da Constituição Federal	Recursos Ordinários
1320.00.0.0.00	VALORES MOBILIÁRIOS		
1321.00.0.0.00	JUROS E CORREÇÕES MONETÁRIAS		
1321.00.1.0.00	REMUNERAÇÃO DE DEPÓSITOS BANCÁRIOS		
1321.00.1.1.01	RECEITA DE DEPÓSITO BANCÁRIOS - NÃO VINCULADOS - FMS	Legislação Específica	Recetas de Impostos e de Transferência de Impostos - Saúde
1321.00.1.1.02	REMUNERAÇÃO DE DEPÓSITO BANCÁRIOS - VINCULADOS	Legislação Específica	Transferências Fundo a Fundo de Recursos do SUS Provenier
1321.00.1.1.03	REMUNERAÇÃO DE DEPÓSITOS BANCÁRIOS - NÃO VINCULADO - FMS	Legislação Específica	Recursos Ordinários
1321.00.1.1.04	REMUNERAÇÃO DE DEPÓSITOS BANCÁRIOS - VINCULADO - FMS	Legislação Específica	Transferência de Recursos do Fundo Nacional de Assistência S
1321.00.1.1.05	REMUNERAÇÃO DE DEPÓSITOS BANCÁRIOS - PM	Legislação Específica	Recursos Ordinários
1321.00.1.1.06	REMUNERAÇÃO DE DEPÓSITOS BANCÁRIOS - MDE	Legislação Específica	Receitas de Impostos e de Transferência de Impostos - Educaç
1321.00.1.1.07	REMUNERAÇÃO DE DEPÓSITOS BANCÁRIOS - NÃO VINCULADO PM	Legislação Específica	Recursos Ordinários
1321.00.1.1.08	REMUNERAÇÃO DE DEPÓSITOS BANCÁRIOS - FUNDICA	Legislação Específica	Recursos Ordinários
1321.00.1.1.09	REMUNERAÇÃO DE DEPÓSITOS BANCÁRIOS - FNDE	Legislação Específica	Outras Transferências de Recursos do FNDE
1321.00.1.1.32	REMUNERAÇÃO DE DEPÓSITOS BANCÁRIOS - PDDE	Legislação Específica	Transferências de Recursos do FNDE Referentes ao Programa
1321.00.1.1.34	REMUNERAÇÃO DE DEPÓSITOS BANCÁRIOS - QSE	Legislação Específica	Transferência do Salário-Educação
1321.00.1.1.35	REMUNERAÇÃO DE DEPÓSITOS BANCÁRIOS - PVA TE	Legislação Específica	Transferências de Recursos do FNDE Referentes ao Programa
1321.00.1.1.37	REMUNERAÇÃO DE DEPÓSITOS BANCÁRIOS - FUNDEB	Legislação Específica	Transferências do FUNDEB - Remuneração de Depósitos Ban

*Magnos Silva*



**PREFEITURA DO LAGOA DE ITAENGA**  
Rua 21 de Abril, 01 - CNPJ:11097250/0001-09

Orçamento Programa - Exercício de 2021  
**LEGISLAÇÃO DA RECEITA**  
(Inc. III, § 1º, Art.2º)

Quadro 11  
Page 3

Código	Discriminação	Legislação	Detalhe da Fonte
1321.00.1.1.38	REMUNERAÇÃO DE DEPÓSITOS BANCÁRIOS - PVAE	Legislação Específica	Transferências de Recursos do FNDE Referentes ao Programa
1700.00.0.0.00	TRANSFERÊNCIAS CORRENTES		
1710.00.0.0.00	TRANSFERÊNCIAS DA UNIÃO E DE SUAS ENTIDADES		
1718.00.0.0.00	TRANSFERÊNCIAS UNIÃO - ESPECIF. ESTADOS, DF E MUNICIPIOS		
1718.01.0.0.00	PARTICIPAÇÃO NA RECEITA DA UNIÃO		
1718.01.2.0.00	COTA-PARTE DO FUNDO PARTICIPAÇÃO MUNICIPIOS-COTA MENSAL		
1718.01.2.1.00	COTA-PARTE DO FPM - COTA MENSAL - PRINCIPAL		
1718.01.3.0.00	COTA-PARTE FUNDO DE PARTIC. MUNIC. - 1% COTA DEZEMBRO	Art.159 da Constituição Federal	Recursos Ordinários
1718.01.3.1.00	COTA-PARTE DO FPM-1% COTA-DEZEMBRO - PRINCIPAL	Art.159, I, Alínea D da Constituição Federal	Recursos Ordinários
1718.01.4.0.00	COTA-PARTE FUNDO DE PARTIC. DOS MUNIC. - 1% COTA JULHO		
1718.01.4.1.00	COTA-PARTE DO FPM-1% COTA-JULHO - PRINCIPAL	Art.159, I, Alínea E da Constituição Federal	Recursos Ordinários
1718.01.5.0.00	COTA-PARTE DO IMPOSTO SOBRE A PROPRIEDADE TERRITORIAL RURAL		
1718.01.5.1.00	COTA-PARTE DO IMPOSTO-PROPRIED. TERRIT.RURAL-PRINCIPAL	Art.159 da Constituição Federal	Recursos Ordinários
1718.02.0.0.00	TRANSF. COMPENS.FINANC. PELA EXPLORAÇ. DE REC.NATURAIS		
1718.02.6.0.00	COTA-PARTE DO FUNDO ESPECIAL DO PETRÓLEO - FEP		
1718.02.6.1.00	COTA-PARTE DO FUNDO ESPECIAL DO PETRÓLEO - FEP-PRINCIPAL	Lei nº 9.478, de 6 de agosto de 1997	Recursos Ordinários
1718.03.0.0.00	TRANSF.RECURS.SUS-FUNDO A FUNDO-CUSTEIO SERV.PUB.SAUDE		
1718.03.1.0.00	TRANSFERÊNCIA DE RECURSOS DO SUS - ATENÇÃO BÁSICA		
1718.03.1.1.06	AGENTE COMUNITÁRIO DE SAÚDE		
1718.03.1.1.09	INCENTIVO FINANCEIRO APS - FATOR COMPENSATÓRIO DE TRANSIÇÃO	Art.77 do ADCT e Portaria MS Nº 1.497/07	Transferências Fundo a Fundo de Recursos do SUS Provenier
1718.03.1.1.10	INCENTIVO PARA AÇÕES ESTRATÉGICAS	Art.77 do ADCT e Portaria MS Nº 1.497/07	Transferências Fundo a Fundo de Recursos do SUS Provenier
1718.03.2.0.00	TRANSF.SUS - ATENÇÃO MÉDIALTA COMPLEXAMB E HOSPITALAR	Art.77 do ADCT e Portaria MS Nº 1.497/07	Transferências Fundo a Fundo de Recursos do SUS Provenier
1718.03.2.1.02	SERVIÇOS DE ATENDIMENTO MÓVEL ÀS URGÊNCIAS SAMU 192	Art.77 do ADCT e Portaria MS Nº 1.497/07	Transferências Fundo a Fundo de Recursos do SUS Provenier
1718.03.2.1.06	ATENÇÃO À SAÚDE DA POPULAÇÃO PARA PROCEDIMENTO - MAC	Art.77 do ADCT e Portaria MS Nº 1.497/07	Transferências Fundo a Fundo de Recursos do SUS Provenier
1718.03.3.0.00	TRANSFERÊNCIA DE RECURSOS DO SUS - VIGILÂNCIA EM SAÚDE		
1718.03.3.1.03	INCENTIVO FINANCEIRO- VIGILÂNCIA EM SAÚDE - DESPESAS	Art.77 do ADCT e Portaria MS Nº 1.497/07	Transferências Fundo a Fundo de Recursos do SUS Provenier
1718.03.3.1.04	ASSISTÊNCIA FINANCEIRA COMPLEMENTAR - COMBATE AS ENDEMIAS	Art.77 do ADCT e Portaria MS Nº 1.497/07	Transferências Fundo a Fundo de Recursos do SUS Provenier
1718.03.3.1.05	EXECUÇÃO DE AÇÕES EM VIGILÂNCIA SANITÁRIA	Art.77 do ADCT e Portaria MS Nº 1.497/07	Transferências Fundo a Fundo de Recursos do SUS Provenier
1718.03.4.0.00	TRANSFERÊNCIA DE RECURSOS DO SUS - ASSISTÊNCIA FARMACÊUTICA		
1718.03.4.1.01	PROMOÇÃO DA ASSISTÊNCIA FARMACÊUTICA NA ATENÇÃO BAS. EM SAÚDE	Art.77 do ADCT e Portaria MS Nº 1.497/07	Transferências Fundo a Fundo de Recursos do SUS Provenier
1718.05.0.0.00	TRANSFERR. DE RECURSOS DO FUNDO NAC. DESENV. EDUCAÇÃO FNDE		
1718.05.1.0.00	TRANSFERÊNCIAS DO SALÁRIO-EDUCAÇÃO		

Megallia





**PREFEITURA DO LAGOA DE ITAENGA**

Rua 21 de Abril, 01 - CNPJ: 11097250/0001-08

Órgamento Programa - Exercício de 2021  
**LEGISLAÇÃO DA RECEITA**  
 (Inc. III, § 1º, Art.2º)

Código	Discriminação	Legislação	Detalhe da Fonte
1718.05.1.1.00	TRANSFERÊNCIAS DO SALÁRIO-EDUCAÇÃO-PRINCIPAL	Leis Federais nº 9.766/98 e nº 10.830/03	Transferência do Salário-Educação
1718.05.2.0.00	TRANSF. DIRETAS-FUNDE REF. PROG.DINHEIRO DIRETO NA ESC.-PDDE	Legislação Especifica	Transferências de Recursos do FUNDE Referentes ao Programa
1718.05.2.1.00	TRANSF.DIRETAS DO FUNDE-PROGRAMA PDDE-PRINCIPAL	Legislação Especifica	Transferências de Recursos do FUNDE Referentes ao Programa
1718.05.3.0.00	TRANSF.DIRETAS DO FUNDE REF.PROG.NAC. ALIM. ESCOLAR-PNAE	Legislação Especifica	Transferências de Recursos do FUNDE Referentes ao Programa
1718.05.3.1.01	TRANSFERENCIA DO PROGRAMA PNAE	Legislação Especifica	Transferências de Recursos do FUNDE Referentes ao Programa
1718.05.4.0.00	TRANSFER.FUNDE REF.AO PROG.MAC.APOIO TRANSP.ESCOLAR-PNATE	Legislação Especifica	Transferências de Recursos do FUNDE Referentes ao Programa
1718.05.4.1.02	PNATE - TRANSPORTE ESCOLAR FUNDAMENTAL	Legislação Especifica	Transferências de Recursos do FUNDE Referentes ao Programa
1718.05.9.0.00	OUTRAS TRANSF.DIRETAS FUNDO NAC.DESENV.EDUC.FUNDE	Legislação Especifica	Outras Transferências de Recursos do FUNDE
1718.05.9.1.03	OUTRAS TRANSF.DIRETAS FUNDO NAC.DESENV.FUNDE	Legislação Especifica	Outras Transferências de Recursos do FUNDE
1718.09.0.0.00	TRANSF.RECUR.COMPLEM.UNIÃO FUNDEB	Lei Federal 11.494/07	Transferências do FUNDEB 40% - Complementação da União
1718.09.1.0.01	TRANSFERENCIA DE COMPLEMENTO DA UNIÃO	Lei Federal 11.494/07	Transferências do FUNDEB 40% - Complementação da União
1718.12.0.0.00	TRANSF.DE RECURSOS DO FUNDO NACIONAL DE ASSIST.SOCIAL-FNAS	LOAS - Lei Nº 8.742/93 e Atualizações	Transferência de Recursos do Fundo Nacional de Assistência S
1718.12.1.0.00	TRANSF.DE RECURSOS DO FUNDO NACIONAL DE ASSIST.SOCIAL-FNAS	LOAS - Lei Nº 8.742/93 e Atualizações	Transferência de Recursos do Fundo Nacional de Assistência S
1718.12.1.1.01	PISO FIXO DE MÉDIA COMPLEXIDADE-CREAS	LOAS - Lei Nº 8.742/93 e Atualizações	Transferência de Recursos do Fundo Nacional de Assistência S
1718.12.1.1.02	PISO BASICO FIXO-CRAS	LOAS - Lei Nº 8.742/93 e Atualizações	Transferência de Recursos do Fundo Nacional de Assistência S
1718.12.1.1.03	GESTÃO DESCENTRALIZADA DO IGD-SUAS	LOAS - Lei Nº 8.742/93 e Atualizações	Transferência de Recursos do Fundo Nacional de Assistência S
1718.12.1.1.04	GESTÃO DESCENTRALIZADA DO IGD-SUAS	LOAS - Lei Nº 8.742/93 e Atualizações	Transferência de Recursos do Fundo Nacional de Assistência S
1718.12.1.1.06	SCFV - SERVIÇO DE CONVIVÊNCIA E FORTALECIMENTO DE VINCULOS	LOAS - Lei Nº 8.742/93 e Atualizações	Transferência de Recursos do Fundo Nacional de Assistência S
1718.12.1.1.07	PROGRAMA PRIMEIRA INFANCIA - CRIANÇA FELIZ	LOAS - Lei Nº 8.742/93 e Atualizações	Transferência de Recursos do Fundo Nacional de Assistência S
1718.12.1.1.12	TRANSFERÊNCIAS DO PISO FIXO MÉDIA COMPLEMISE	LOAS - Lei Nº 8.742/93 e Atualizações	Transferência de Recursos do Fundo Nacional de Assistência S
1718.99.0.0.00	OUTRAS TRANSFERÊNCIAS DA UNIÃO	LOAS - Lei Nº 8.742/93 e Atualizações	Transferência de Recursos do Fundo Nacional de Assistência S
1718.99.1.0.00	OUTRAS TRANSFERÊNCIAS DA UNIÃO	LOAS - Lei Nº 8.742/93 e Atualizações	Transferência de Recursos do Fundo Nacional de Assistência S
1718.99.1.1.00	OUTRAS TRANSFERÊNCIAS DA UNIÃO-PRINCIPAL	LOAS - Lei Nº 8.742/93 e Atualizações	Transferências Ordinárias
1718.99.1.1.10	OUTRAS TRANSFERÊNCIAS DA UNIÃO-EMENDA PARLAMENTAR	LOAS - Lei Nº 8.742/93 e Atualizações	Transferências Ordinárias
1720.00.0.0.00	TRANSFERÊNCIAS ESTADOS E DO DF E DE SUAS ENTIDADES	LOAS - Lei Nº 8.742/93 e Atualizações	Transferências - Fundo a Fundo de Recursos do SUS Provenier
1720.00.0.0.00	TRANSFERÊNCIAS ESTADOS - ESPECÍFICAS ESTADOS. DF E MUNIC.	LOAS - Lei Nº 8.742/93 e Atualizações	Transferências - Fundo a Fundo de Recursos do SUS Provenier
1728.01.0.0.00	PARTICIPAÇÃO NA RECEITA DOS ESTADOS	Art. 155 inciso II da Constituição Federal	Recursos Ordinários
1728.01.1.0.00	COTA-PARTE DO ICMS	Art. 155 inciso II da Constituição Federal	Recursos Ordinários
1728.01.1.1.00	COTA-PARTE DO ICMS-PRINCIPAL	Art. 155 inciso II da Constituição Federal	Recursos Ordinários
1728.01.2.0.00	COTA-PARTE DO IPVA	Art. 155 inciso III da Constituição Federal	Recursos Ordinários
1728.01.2.1.00	COTA-PARTE DO IPVA-PRINCIPAL	Art. 155 inciso III da Constituição Federal	Recursos Ordinários

*Magnólia*



**PREFEITURA DO LAGOA DE ITAENGA**  
Rua 21 de Abril, 01 - CNPJ: 11097250/0001-08

Orçamento Programa - Exercício de 2021  
**LEGISLAÇÃO DA RECEITA**  
(Inc. III, § 1º, Art.2º)

Código	Discriminação	Legislação	Detalhe da Fonte
1728.01.3.0.00	COTA-PARTE DO IPI - MUNICIPIOS		
1728.01.3.1.00	COTA-PARTE DO IPI - MUNICIPIOS-PRINCIPAL	Art.153 inciso IV da Constituição Federal	Recursos Ordinários
1728.01.4.0.00	COTA-PARTE CONTRIBUIÇÃO INTERVENÇÃO DOMÍNIO ECONÔMICO		
1728.01.4.1.00	COTA-PARTE CIDE-PRINCIPAL	Art.149 da Constituição Federal	Recursos Ordinários
1728.01.9.0.00	OUTRAS TRANSFERÊNCIAS DOS ESTADOS		
1728.01.9.1.01	OUTRAS TRANSFERÊNCIAS DOS ESTADOS - TRANPETE	Lei Federal nº 8.666/93 e IN 01/97	Transferências de Convênios ou de Contratos de Repasse Vinc
1728.03.0.0.00	TRANSF.RECURSOS ESTADO PROGRAMAS SAÚDE-FUNDO A FUNDO		
1728.03.1.0.00	TRANSF.RECURSOS ESTADO PROGRAMAS SAÚDE-FUNDO A FUNDO		
1728.03.1.1.02	TRANSF.RECURSOS ESTADO PROGRAMAS SAÚDE-FUNDO A FUNDO		
1728.07.0.0.00	TRANSFERÊNCIAS DE ESTADOS DESTINADAS À ASSISTÊNCIA SOCIAL	Legislação Especifica	Transferências Fundo a Fundo de Recursos do SUS Preventiv
1728.07.1.0.00	TRANSFERÊNCIAS DE ESTADOS DESTINADAS À ASSISTÊNCIA SOCIAL		
1728.07.1.1.01	TRANSF. DE ESTADOS DESTINADAS À ASSISTÊNCIA SOCIAL - PAIF	LOAS - Lei Nº 8.742/93 e Atualizações	Outros Recursos Vinculados à Assistência Social
1740.00.0.0.00	TRANSFERÊNCIAS DE INSTITUIÇÕES PRIVADAS		
1748.00.0.0.00	TRANSF.INSTITT.PRIVADAS-ESPEC. ESTD/MUNICIPIOS		
1748.10.0.0.00	OUTRAS TRANSF.INSTITT.PRIV.ESTD/FM NÃO ESPEC.ANTERIORMENTE		
1748.10.1.0.00	OUTRAS TRANSF.INSTITT.PRIV.ESTD/FM NÃO ESPEC.ANTERIORMENTE		
1748.10.1.1.01	OUTRAS TRANSFERÊNCIAS DE INSTITUIÇÕES PRIVADAS	Legislação Especifica	Recursos Ordinários
1750.00.0.0.00	TRANSFERÊNCIAS DE OUTRAS INSTITUIÇÕES PÚBLICAS		
1759.00.0.0.00	TRANSF. OUTRAS INSTTT.PUB.-ESPEC.ESTD/FMUNICIPIOS		
1759.01.0.0.00	TRANSFERÊNCIAS DE RECURSOS DO FUNDEB		
1759.01.1.0.00	TRANSFERÊNCIAS DE RECURSOS DO FUNDEB		
1759.01.1.1.01	TRANSFERÊNCIAS DE RECURSOS DO FUNDEB	Lei Federal nº 11.494/07	Transferências do FUNDEB - Entrada de Recursos
1770.00.0.0.00	TRANSFERÊNCIAS DE PESSOAS FÍSICAS		
1770.00.1.0.00	TRANSFERÊNCIAS DE PESSOAS FÍSICAS	Legislação Especifica	Recursos Ordinários
1770.00.1.1.00	TRANSFERÊNCIAS DE PESSOAS FÍSICAS-PRINCIPAL		
1900.00.0.0.00	OUTRAS RECEITAS CORRENTES		
1920.00.0.0.00	INDENIZAÇÕES, RESTITUIÇÕES E RESSARCIMENTOS		
1928.02.0.0.00	INDENIZAÇÕES, RESTITUIÇÕES E RESSARCIMENTOS - ESPECÍFICAS PA		
1928.02.9.0.00	OUTRAS RESSTIT-ESPEC.ESTADOS/D/FMUNICIPIOS		
1928.02.9.1.00	OUTRAS RESSTIT-ESPEC.ESTADOS/D/FMUNIC.NÃO ESPEC.ANTERIORMENTE	Legislação Especifica	Recursos Ordinários
2000.00.0.0.00	RECEITAS DE CAPITAL		

*magalães*



**PREFEITURA DO LAGOA DE ITAENGA**  
Rua 21 de Abril, 01 - CNPJ: 11097250/0001-08

Orçamento Programa - Exercício de 2021  
**LEGISLAÇÃO DA RECEITA**  
(Inc. III, § 1º, Art.2º)

Quadro 11  
Page 6

Código	Discriminação	Legislacao	Detalhe da Fonte
2100.00.0.0.00	OPERAÇÕES DE CRÉDITO		
2110.00.0.0.00	OPERAÇÕES DE CRÉDITO - MERCADO INTERNO		
2118.00.0.0.00	OPERAÇÕES DE CRÉDITO - MERCADO INTERNO - ESTADOS/DI/MUNICIPI		
2118.01.0.0.00	OPERAÇÕES DE CRÉDITO INTERNAS DE ESTADOS/DI/MUNICIPIOS		
2118.01.3.0.00	OPERAÇÕES DE CRÉDITO INTERNAS PARA PROGRAMAS DE SAANEAMENTC		
2118.01.3.1.00	OPERAÇÕES DE CRÉDITO INTERNAS PROGRAMAS SAANEAMENTO-PRINCIPAL	Legislação Especifica	Recursos de Operações de Crédito
2200.00.0.0.00	ALIENAÇÃO DE BENS		
2220.00.0.0.00	ALIENAÇÃO DE BENS IMÓVEIS		
2220.00.1.0.00	ALIENAÇÃO DE BENS IMÓVEIS		
2220.00.1.1.00	ALIENAÇÃO DE BENS IMÓVEIS-PRINCIPAL		
2400.00.0.0.00	TRANSFERRÊNCIAS DE CAPITAL	Legislação Especifica	Recursos de alienação de bens/ativos
2410.00.0.0.00	TRANSFERRÊNCIAS DA UNIÃO E DE SUAS ENTIDADES		
2418.00.0.0.00	TRANSFERRÊNCIAS DA UNIÃO - ESPECÍFICAS DE ESTADOS, DF E MUNIC		
2418.04.0.0.00	TRANSF. RECUR. SISTEMA ÚNICO SAÚDE-SUS-BLOCO DE INVESTIMENTO		
2418.04.1.0.00	TRANSF. RECUR. SISTEMA ÚNICO SAÚDE-SUS-ATENÇÃO BÁSICA		
2418.04.1.1.01	TRANSFERRÊNCIA RECURSO SAÚDE SUS ATENÇÃO PRIMÁRIA	Art.77 do ADCT e Portaria MS Nº 1.497/07	Transferências Fundo a Fundo de Recursos do SUS Provenier
2418.04.2.0.00	TRANSFERRÊNCIAS DE RECURSOS DO SISTEMA ÚNICO DE SAÚDE - SUS D		
2418.04.2.1.02	TRANSF. RECUR. SAÚDE-SUS-ATENÇÃO ESPECIALIZADA	Art.77 do ADCT e Portaria MS Nº 1.497/07	Transferências Fundo a Fundo de Recursos do SUS Provenier
2418.04.3.0.00	TRANSFERRÊNCIAS DE RECURSOS DO SISTEMA ÚNICO DE SAÚDE - SUS D		
2418.04.3.1.01	TRANSF. RECUR. SAÚDE-SUS-VIGILANCIA SAÚDE	Art.77 do ADCT e Portaria MS Nº 1.497/07	Transferências Fundo a Fundo de Recursos do SUS Provenier
2418.05.0.0.00	TRANSFERRÊNCIAS DE RECURSOS DESTINADOS A PROGRAMAS DE EDUCA		
2418.05.9.1.00	OUTRAS TRANSF. DESTINADAS A PROG. EDUC. - PRINCIPAL	Lei Federal nº 8.666/93 e IN 01/97	Outras Transferências de Recursos do FNDE
2418.10.0.0.00	TRANSFERRÊNCIA DE CONVÊNIO DA UNIÃO E DE SUAS ENTIDADES		
2418.10.9.0.00	OUTRAS TRANSFERRÊNCIAS DE CONVÊNIO DA UNIÃO		
2418.10.9.1.02	OUTRAS TRANSFERRÊNCIAS DE CONVÊNIO DA UNIÃO - PM	Lei Federal nº 8.666/93 e IN 01/97	Outras Transferências de Convênios ou Contratos de Repasse
2420.00.0.0.00	TRANSFERRÊNCIAS DOS ESTADOS E DO DISTRITO FEDERAL E DE SUAS E		
2428.00.0.0.00	TRANSFERRÊNCIAS DOS ESTADOS, DISTRITO FEDERAL, E DE SUAS ENTI		
2428.10.0.0.00	TRANSFERRÊNCIAS CONVÊNIO ESTADOS/DI/MUNICIPIOS		
2428.10.1.0.00	TRANSFERRÊNCIAS CONVÊNIO ESTADOS SISTEMA ÚNICO SAÚDE-SUS		
2428.10.1.1.01	TRANSFERRÊNCIAS CONVÊNIO ESTADOS SUS-PRINCIPAL	Lei Federal nº 8.666/93 e IN 01/97	Transferências Fundo a Fundo de Recursos do SUS Provenier
2428.10.9.0.00	OUTRAS TRANSFERRÊNCIAS DE CONVÊNIO DOS ESTADOS		
2428.10.9.1.01	OUTRAS TRANSFERRÊNCIAS DE CONVÊNIO DOS ESTADOS - FEM	Lei Federal nº 8.666/93 e IN 01/97	Outras Transferências de Convênios ou Contratos de Repasse

*M. J. S. S. S.*



**PREFEITURA DO LAGOA DE ITAENGA**  
Rua 21 de Abril, 01 - CNPJ:11097250/0001-08

Orçamento Programa - Exercício de 2021  
**LEGISLAÇÃO DA RECEITA**  
(Inc. III, § 1º, Art.2º)

Quadro 11  
Page 7

Código	Discriminação	Legislação	Detalhe da Fonte
9000.00.0.0.00	(R) DEDUÇÕES DA RECEITA		
9500.00.0.0.00	(R) DEDUÇÕES DO FUNDEB		
9510.00.0.0.01	(R) DEDUÇÕES DO FUNDEB - FPM	Art.159 da CF e Lei Federal Nº 11.494/07	Recursos Ordinários
9510.00.0.0.02	(R) DEDUÇÕES DO FUNDEB - ITR	Art.158 da CF e Lei Federal Nº 11.494/07	Recursos Ordinários
9510.00.0.0.03	(R) DEDUÇÕES DO FUNDEB - ICMS ESTADO	Art.155 da CF e Lei Federal Nº 11.494/07	Recursos Ordinários
9510.00.0.0.04	(R) DEDUÇÕES DO FUNDEB - IPVA	Art.155 da CF e Lei Federal Nº 11.494/07	Recursos Ordinários
9510.00.0.0.05	(R) DEDUÇÕES DO FUNDEB - IPI	Art.153 da CF e Lei Federal Nº 11.494/07	Recursos Ordinários

*M. Magalhães*



**PREFEITURA MUNICIPAL DE LAGOA DE ITAENGA**  
DEMONSTRATIVO DA RECEITA DE IMPOSTOS E DAS DESPESAS PRÓPRIAS COM SAÚDE  
(§ 2º do Art. 198 da Constituição Federal e Art. 77 do Ato das Disposições Constitucionais Transitórias)

FONTES		APLICAÇÃO			
RECEITA PREVISTA RESULTANTE DE IMPOSTOS E TRANSFERÊNCIAS		DESPESA DESTINADA ÀS AÇÕES E SERVIÇOS PÚBLICOS DE SAÚDE			
DISCRIMINAÇÃO	Valor em R\$	%	DISCRIMINAÇÃO	Valor em R\$	%
<b>RECEITA ORÇAMENTÁRIA PRÓPRIA</b>					
<b>Impostos Municipais (Incluindo dívida ativa, multas e juros)</b>					
Impostos sobre a Renda e Proventos de Qualquer Natureza	1.844.000,00	5,95	10.122 ADMINISTRAÇÃO GERAL	2.561.000,00	15,41
Imposto sobre a Propriedade Predial e Territorial Urbana	61.000,00	0,20	10.301 ATENÇÃO BÁSICA	5.290.000,00	31,84
Imposto sobre Transmissão "Inter Vivos" de Bens Imóveis e de Direitos Reais sobre Imóveis	7.000,00	0,02	10.302 ASSISTÊNCIA HOSPITALAR E AMBULATORIAL	7.664.000,00	46,13
Imposto sobre Serviços de Qualquer Natureza	329.000,00	1,06	10.303 SUPORTE PROFILÁTICO E TERAPÊUTICO	154.000,00	0,93
Outros Impostos - Dívida Ativa	0,00	0,00	10.304 VIGILÂNCIA SANITÁRIA	272.000,00	1,64
<b>TOTAL DOS IMPOSTOS</b>	<b>2.241.000,00</b>	<b>7,23</b>	10.305 VIGILÂNCIA EPIDEMIOLÓGICA	674.000,00	4,06
<b>RECEITA ORÇAMENTÁRIA TRANSFERIDA</b>					
<b>TRANSFERÊNCIAS DA UNIÃO</b>					
FPM	18.939.000,00	61,09			
TR	18.938.000,00	61,09			
TRR	1.000,00	0,00			
<b>TRANSFERÊNCIAS DO ESTADO</b>					
ICMS	9.821.000,00	31,68			
IPVA	8.387.000,00	27,05			
IP	1.408.000,00	4,54			
IP	26.000,00	0,08			
<b>TOTAL DAS TRANSFERÊNCIAS</b>	<b>28.760.000,00</b>	<b>92,77</b>			
<b>TOTAL DAS RECEITAS</b>	<b>31.001.000,00</b>	<b>100,00</b>	<b>DESPESA TOTAL COM SAÚDE</b>	<b>16.615.000,00</b>	<b>100,00</b>
<b>TRANSF. DE RECURSOS DO SUS</b>					
	9.043.000,00		(-) TRANSF. DE RECURSOS DO SUS	9.043.000,00	
			DESPESA PRÓPRIA COM SAÚDE	7.572.000,00	24,43

\* Disposições introduzidas pela Lei Complementar nº 141/2012.

*Margarida*



**PREFEITURA MUNICIPAL DE LAGOA DE ITAENGA**  
 DEMONSTRATIVO DAS RECEITAS E DESPESAS COM MANUTENÇÃO  
 E DESENVOLVIMENTO DO ENSINO  
 (ART. 212 - CONSTITUIÇÃO FEDERAL - 1988)

FONTES		APLICAÇÃO			
RECEITA PREVISITA RESULTANTE DE IMPOSTOS E TRANSFERÊNCIAS		DESPESA ORÇADA COM MANUTENÇÃO E DESENVOLVIMENTO DO ENSINO POR SUBFUNÇÃO			
DISCRIMINAÇÃO	Valor em R\$	%	DISCRIMINAÇÃO	Valor em R\$	%
<b>RECEITA ORÇAMENTÁRIA PRÓPRIA</b>					
<b>Impostos Municipais (incluindo dívida ativa, multas e juros)</b>					
Impostos sobre a Renda e Proventos de Qualquer Natureza	1.844.000,00	5,95	12.361 ENSINO FUNDAMENTAL	20.746.000,00	98,05
Imposto sobre a Propriedade Predial e Territorial Urbana	61.000,00	0,20	12.365 EDUCAÇÃO INFANTIL	373.000,00	1,76
Imposto sobre Transmissão "Inter Vivos" de Bens Imóveis e de Direitos Reais sobre Imóveis	7.000,00	0,02	12.366 EDUCAÇÃO DE JOVENS E ADULTOS	22.000,00	0,10
Imposto sobre Serviços de Qualquer Natureza	329.000,00	1,06	12.367 EDUCAÇÃO ESPECIAL	18.000,00	0,09
Outros Impostos - Dívida Ativa	0,00	0,00			
<b>TOTAL DOS IMPOSTOS</b>	<b>2.241.000,00</b>	<b>7,23</b>			
<b>RECEITA ORÇAMENTÁRIA TRANSFERIDA</b>					
<b>TRANSFERÊNCIAS DA UNIÃO</b>					
FPM	20.539.000,00	61,09			
ITR	1.000,00	0,00			
<b>TRANSFERÊNCIAS DO ESTADO</b>					
ICMS	9.821.000,00	31,68			
IPVA	8.387.000,00	27,05			
IMI	1.408.000,00	4,54			
IMI	26.000,00	0,08			
<b>TOTAL DAS TRANSFERÊNCIAS</b>	<b>30.360.000,00</b>	<b>92,77</b>			
<b>TOTAL DAS RECEITAS</b>	<b>32.601.000,00</b>	<b>100,00</b>	<b>DESPESA TOTAL COM EDUCAÇÃO</b>	<b>21.159.000,00</b>	<b>100,00</b>
<b>TRANSFERÊNCIA BRUTA DO FUNDER</b>					
(-) DEDUÇÃO P/FORM. DO FUNDER	14.067.800,00		SUBTOTAL	21.159.000,00	100,00
RENDIMENTOS DE APLICAÇÕES FINANCEIRAS	5.751.800,00		(-) TRANSF. LÍQUIDA DO FUNDER	8.314.200,00	
TRANSF. LÍQUIDA DO FUNDER	1.000,00		TRANSF. DE CONVÊNIOS VINCULADOS A EDUCAÇÃO	1.975.000,00	
DEMAIS TRANSFERÊNCIAS E RENDIMENTOS VINCULADOS À EDUCAÇÃO	8.314.200,00		TOTAL	10.869.800,00	33,34
	1.975.000,00				

*Margaritis*



**PREFEITURA MUNICIPAL DE LAGOA DE ITAENGA**  
DEMONSTRATIVO DOS RECURSOS DESTINADOS A  
CRIANÇA E AO ADOLESCENTE

FONTES		APLICAÇÃO			
RECEITA MUNICIPAL PREVISTA NESTE ORÇAMENTO		DESPESA DESTINADA A PROMOÇÃO DA CRIANÇA E DO ADOLESCENTE			
DISCRIMINAÇÃO	Valor em R\$	%	DISCRIMINAÇÃO	Valor em R\$	%
RECEITAS CORRENTES	67.703.800,00	97,06	08.243. ASSIST. À CRIANÇA E AO ADOLESCENTE	1.195.000,00	1,71
RECEITAS DE CAPITAL	2.048.000,00	2,94			
<b>TOTAL</b>	<b>69.751.800,00</b>	<b>100,00</b>	<b>TOTAL</b>	<b>1.195.000,00</b>	<b>1,71</b>

*M. S. S. S. S.*



**PREFEITURA MUNICIPAL DE LAGOA DE ITAENGA**  
DEMONSTRATIVO DOS RECURSOS DESTINADOS A  
RESERVA DE CONTINGÊNCIA

FONTES		APLICAÇÃO			
RECEITA CORRENTE PREVISTA NESTE ORÇAMENTO		- DESPESA DESTINADA A RESERVA DE CONTINGÊNCIA			
DISCRIMINAÇÃO	Valor em R\$	%	DISCRIMINAÇÃO	Valor em R\$	%
RECEITA CORRENTE LÍQUIDA	61.952.000,00	100,00	Reserva de Contingência	630.000,00	1,02
<b>TOTAL</b>	<b>61.952.000,00</b>	<b>100,00</b>	<b>TOTAL</b>	<b>630.000,00</b>	<b>1,02</b>

*M. Magalhães*





# PREFEITURA DO LAGOA DE ITAENGA

Rua 21 de Abril, 01

11097250/0001-08

Exercício: 2021

## RECEITA PREVISTA

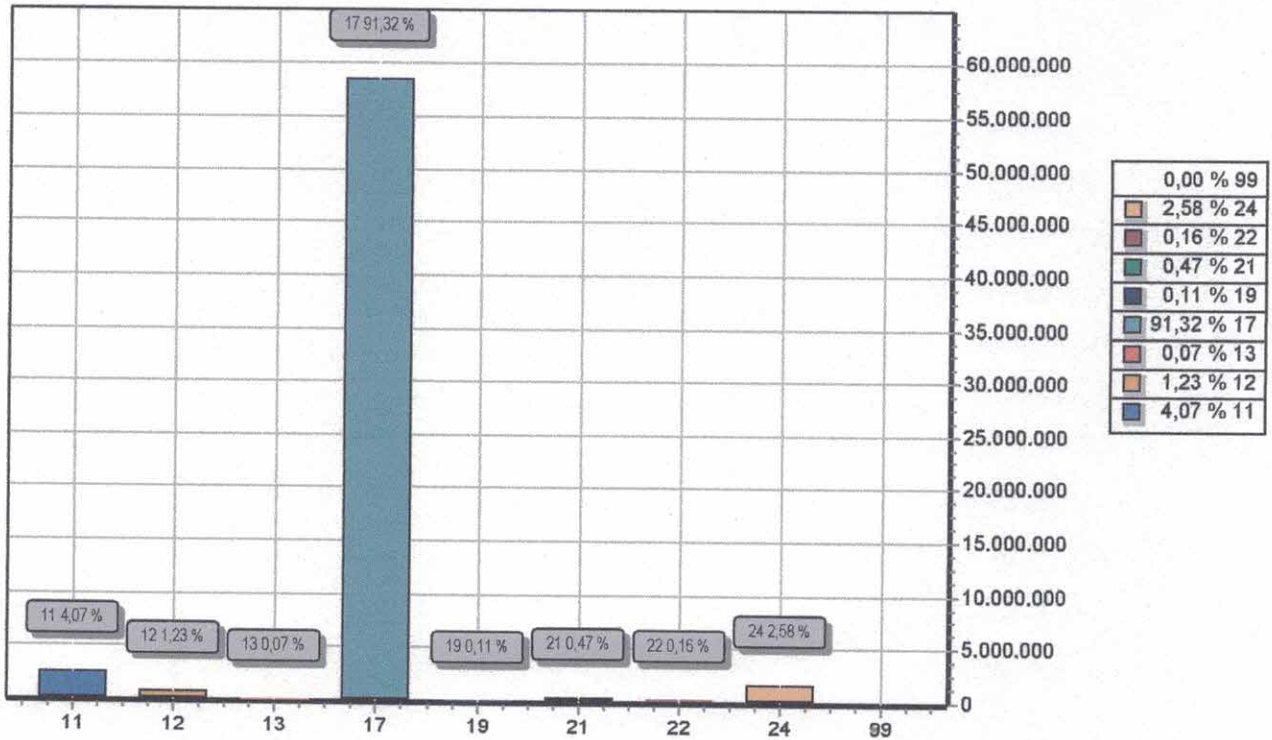

CODIGO	PREVISTO
11	2.601.800,00
12	786.000,00
13	44.000,00
17	58.447.200,00
19	73.000,00
21	300.000,00
22	100.000,00
24	1.648.000,00
99	
<b>TOTAL</b>	<b>64.000.000,00</b>

*massulis*



# PREFEITURA DO LAGOA DE ITAENGA

Rua 21 de Abril, 01

11097250/0001-08

Exercício: 2021

## DESPESA ORÇADA POR GRUPO

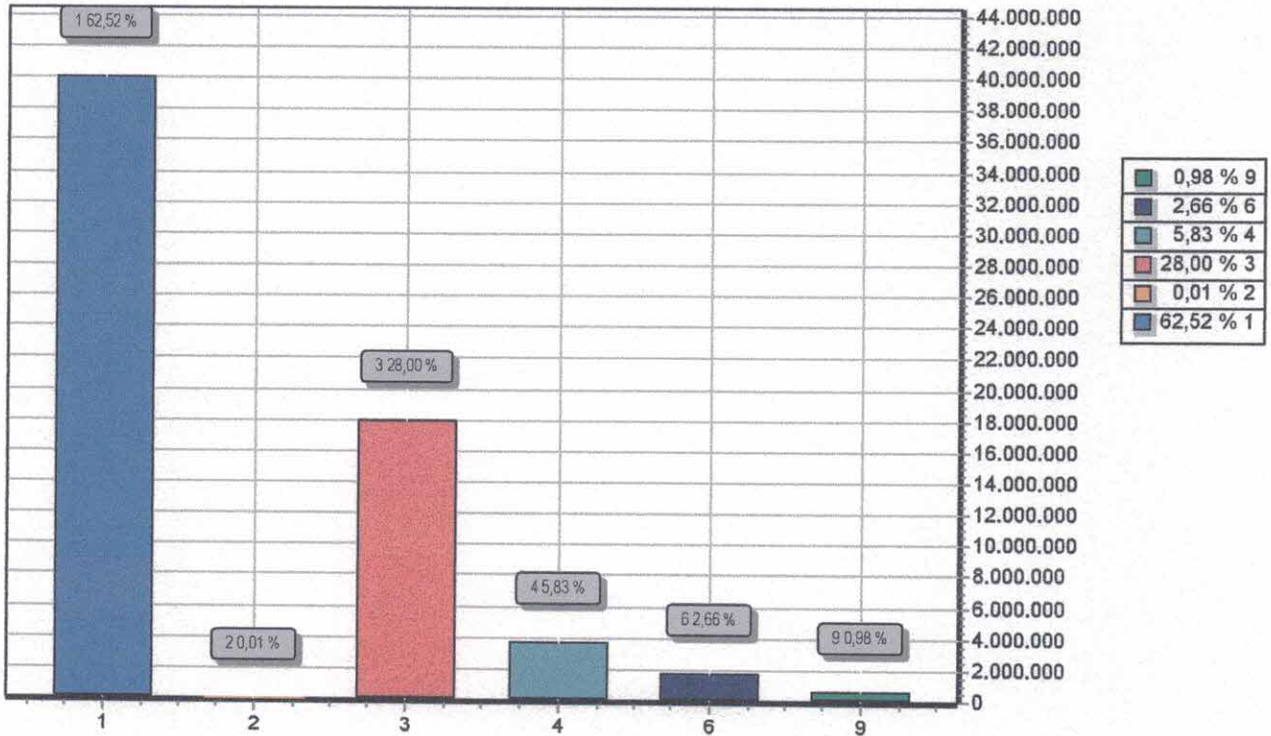

GRUPO		DOTAÇÃO
1	PESSOAL E ENCARGOS SOCIAIS	40.013.000,00
2	JUROS E ENCARGOS DA DÍVIDA	5.000,00
3	OUTRAS DESPESAS CORRENTES	17.920.000,00
4	INVESTIMENTOS	3.732.000,00
6	AMORTIZAÇÃO DA DÍVIDA	1.700.000,00
9	RESERVA DE CONTINGÊNCIA	630.000,00
TOTAL		64.000.000,00

*mgasilis*



# PREFEITURA DO LAGOA DE ITAENGA

Rua 21 de Abril, 01  
11097250/0001-08

Exercício: 2021

## CONSOLIDAÇÃO GERAL DA DESPESA

CODIGO	ESPECIFICAÇÃO	DOTAÇÃO
001	Ordinario	23.845.000,00
001	Recursos Proprios do Municipio	23.845.000,00
111	Impostos e Transferências - Educação	5.372.000,00
001	Impostos e Transferências - Educação	5.372.000,00
112	Transferências do FUNDEB 60%	8.989.000,00
001	Transferências do FUNDEB 60%	8.989.000,00
113	Transferências do FUNDEB 40%	3.437.000,00
001	Transferências do FUNDEB 40%	3.437.000,00
114	Transf.FUNDEB 60% - Compl. da União	821.000,00
001	Transf.FUNDEB 60% - Compl. da União	821.000,00
115	Transf.FUNDEB 40% - Compl. da União	821.000,00
001	Transf.FUNDEB 40% - Compl. da União	821.000,00
120	Transferência do Salário- Educação	510.000,00
001	Transferência do Salário- Educação	510.000,00
121	Transf. de Recursos do FNDE - PDDE	13.000,00
001	Transf. de Recursos do FNDE - PDDE	13.000,00
122	Transf. de Recursos do FNDE - PNAE	275.000,00
001	Transf. de Recursos do FNDE - PNAE	275.000,00
123	Transf. de Recursos do FNDE - PNATE	148.000,00
001	Transf. de Recursos do FNDE - PNATE	148.000,00
124	Outras Transf. de Recursos do FNDE	1.257.000,00
001	Outras Transf. de Recursos do FNDE	1.257.000,00
125	Transf.de. Conv.ou Repasse Vinc.Educação	56.000,00
001	Recursos do Prog.Trans.Estadual - PETE	56.000,00
211	Receitas e Transf. de Impostos - Saúde	7.572.000,00
001	Receitas e Transf. de Impostos - Saúde	7.572.000,00
213	Transferências de Recursos do Estado SUS	100.000,00
002	Transferências de Recursos do Estado SUS	100.000,00
214	Transferências de Recursos União - SUS	8.583.000,00
001	Transferências de Recursos União - SUS	8.583.000,00
215	Transf. da União (Investimento) SUS	360.000,00
001	Transf. da União (Investimento) - SUS	360.000,00
311	Transferência de Recursos do Fnas	691.000,00
001	Transferencia do Fnas	691.000,00
390	Outros.Recursos Vinc.à Assist.Social	10.000,00
001	Outros.Recursos Vinc.à Assist.Social	10.000,00
510	Outras Transf.de Conv.Cont.Rep. da União	440.000,00
001	Outras Transf.de Conv.Cont.Rep. da União	440.000,00
520	Transf.de Convênio ou Contrato - Estado	300.000,00

*Mg Assis*



**PREFEITURA DO LAGOA DE ITAENGA**

Rua 21 de Abril, 01  
11097250/0001-08

Exercício: 2021

**CONSOLIDAÇÃO GERAL DA DESPESA**

CODIGO	ESPECIFICAÇÃO	DOTAÇÃO
520	Transf.de Convênio ou Contrato - Estado	300.000,00
001	Transf.de Convênio ou Contrato - Estado	300.000,00
920	Recursos de Operações de Crédito	300.000,00
001	Recursos de Operações de Créditos	300.000,00
930	Recursos de Alienação de Bens/Ativos	100.000,00
001	Recursos de Alienação de Bens/Ativos	100.000,00
<b>TOTAL</b>		<b>64.000.000,00</b>

*M. G. S. S. S.*



**PREFEITURA DO LAGOA DE ITAENGA**  
 Rua 21 de Abril, 01 - CNPJ:11097250/0001-08

Orçamento Programa - Exercício de 2021

**EVOLUÇÃO DA RECEITA**

(Inc.III, Art.22º)

Codigo	Discriminação	Receita Arrecadada				Receita Prevista	
		2017	2018	2019	2020	2021	2021
1000.00.0.0	RECEITAS CORRENTES						
1100.00.0.0	IMPOSTOS, TAXAS E CONTRIBUIÇÕES DE IMPOSTOS	1.232.977,85	1.659.064,78	1.602.428,44	1.874.000,00	2.601.800,00	
1200.00.0.0	CONTRIBUIÇÕES	515.013,57	599.275,57	464.284,30	625.000,00	786.000,00	
1300.00.0.0	RECEITA PATRIMONIAL	166.699,45	51.959,65	33.552,77	76.000,00	44.000,00	
1600.00.0.0	RECEITA DE SERVIÇOS	17.143,59					
1700.00.0.0	TRANSFERÊNCIAS CORRENTES	43.431.158,65	47.542.716,19	53.209.200,78	61.126.050,95	64.199.000,00	
1900.00.0.0	OUTRAS RECEITAS CORRENTES	41.327,48	42.919,56	87.348,67	20.000,00	73.000,00	
	Sub Total	45.404.320,59	49.895.935,75	55.396.814,96	63.721.050,95	67.703.800,00	
2000.00.0.0	RECEITAS DE CAPITAL						
2100.00.0.0	OPERAÇÕES DE CRÉDITO					300.000,00	
2200.00.0.0	ALIENAÇÃO DE BENS		74.580,01			100.000,00	
2400.00.0.0	TRANSFERÊNCIAS DE CAPITAL		2.106.796,78	1.330.643,96	2.107.749,05	1.648.000,00	
	Sub Total	0,00	2.181.376,79	1.330.643,96	2.107.749,05	2.048.000,00	
7000.00.0.0	RECEITAS CORRENTES (INTRA)						
	Sub Total	0,00	0,00	0,00	0,00	0,00	
8000.00.0.0	RECEITAS DE CAPITAL (INTRA)						
	Sub Total	0,00	0,00	0,00	0,00	0,00	
9000.00.0.0	(R) DEDUÇÕES DA RECEITA						
9500.00.0.0	(R) DEDUÇÕES DO FUNDEB	-4.770.866,50	-5.082.716,61	-5.629.064,93	-7.021.800,00	-5.751.800,00	
	Sub Total	-4.770.866,50	-5.082.716,61	-5.629.064,93	-7.021.800,00	-5.751.800,00	
	TOTAL	40.633.454,09	46.994.595,93	51.098.393,99	58.807.000,00	64.000.000,00	

*mgasped's*

**PREFEITURA DO LAGOA DE ITAENGA**

Rua 21 de Abril, 01 - CNPJ: 11097250/0001-08

Orçamento Programa - Exercício de 2021

**EVOLUÇÃO DA DESPESA**

(Inc. III, Art. 22)



Código	Discriminação	Realizada 2019	Fixada 2020	Prevista 2021
<b>DESPESAS CORRENTES</b>				
3 1	PESSOAL E ENCARGOS SOCIAIS	34.083.660,27	32.203.404,46	40.020.000,00
3 2	JUROS E ENCARGOS DA DÍVIDA	10.000,00	10.000,00	5.000,00
3 3	OUTRAS DESPESAS CORRENTES	15.463.377,43	20.907.886,67	17.943.000,00
Sub Total		49.547.037,70	53.121.291,13	57.968.000,00
<b>DESPESAS DE CAPITAL</b>				
4 4	INVESTIMENTOS	1.481.427,92	3.949.440,62	3.732.000,00
4 6	AMORTIZAÇÃO DA DÍVIDA	1.393.139,55	1.167.268,25	1.700.000,00
Sub Total		2.814.567,47	5.116.708,87	5.432.000,00
<b>RESERVA DE CONTINGÊNCIA</b>				
9 9	RESERVA DE CONTINGÊNCIA	569.000,00	569.000,00	600.000,00
Sub Total		0,00	569.000,00	600.000,00
<b>TOTAL</b>				
		52.361.605,17	58.807.000,00	64.000.000,00

*Megawatts*



**PREFEITURA DO LAGOA DE ITAENGA**  
Rua 21 de Abril, 01 - CNPJ:11097250/0001-08  
Orçamento Programa - Exercício de 2021  
**DEMONSTRATIVO DA RECEITA E DESPESA SEGUNDO AS CATEGORIAS ECONOMICAS**  
(Inc. II, §1º, Art.2º)

Anexo 01

Page 1

RECEITA	R\$	R\$
<b>RECEITAS CORRENTES</b>		
IMPOSTOS, TAXAS E CONTRIBUIÇÕES DE MELHORIA	2.601.800,00	
CONTRIBUIÇÕES	766.000,00	
RECEITA PATRIMONIAL	44.000,00	
TRANSFERÊNCIAS CORRENTES	64.199.000,00	
OUTRAS RECEITAS CORRENTES	73.000,00	
(R) DEDUÇÕES DO FUNDEB	-5.751.800,00	
<b>SUB TOTAL</b>		61.952.000,00
<b>TOTAL</b>		61.952.000,00
<b>SUPERAVIT DO ORÇAMENTO CORRENTE</b>		
RECEITAS DE CAPITAL		4.014.000,00
OPERAÇÕES DE CRÉDITO	300.000,00	
ALIENAÇÃO DE BENS	100.000,00	
TRANSFERÊNCIAS DE CAPITAL	1.648.000,00	
<b>SUB TOTAL</b>		2.048.000,00
<b>TOTAL</b>		6.062.000,00
<b>RESUMO</b>		
RECEITAS CORRENTES	67.703.800,00	
DEDUÇÕES DA RECEITA CORRENTE	-5.751.800,00	
RECEITAS DE CAPITAL	2.048.000,00	
<b>TOTAL DE RECEITAS</b>		64.000.000,00
<b>TOTAL</b>		64.000.000,00

DESPESA	R\$	R\$
<b>DESPESAS CORRENTES</b>		
PESSOAL E ENCARGOS SOCIAIS	40.013.000,00	
JUROS E ENCARGOS DA DÍVIDA	5.000,00	
OUTRAS DESPESAS CORRENTES	17.920.000,00	
<b>SUB TOTAL</b>		57.938.000,00
<b>SUPERAVIT DO ORÇAMENTO CORRENTE</b>		
<b>TOTAL</b>		4.014.000,00
<b>TOTAL</b>		61.952.000,00
<b>DESPESAS DE CAPITAL</b>		
INVESTIMENTOS	3.732.000,00	
AMORTIZAÇÃO DA DÍVIDA	1.700.000,00	
<b>SUB TOTAL</b>		5.432.000,00
<b>RESERVA DE CONTINGENCIA</b>		
<b>TOTAL</b>		630.000,00
<b>TOTAL</b>		6.062.000,00
<b>RESUMO</b>		
DESPESAS CORRENTES	57.938.000,00	
DESPESAS DE CAPITAL	5.432.000,00	
RESERVA DE CONTINGENCIA	630.000,00	
<b>TOTAL DE DESPESA</b>		64.000.000,00
<b>TOTAL</b>		64.000.000,00

Magalães



**PREFEITURA DO LAGOA DE ITAENGA**  
Rua 21 de Abril, 01 - CNPJ:11097250/0001-08  
Orçamento Programa - Exercício de 2021  
**DEMONSTRATIVO DA RECEITA E DESPESA SEGUNDO AS CATEGORIAS ECONOMICAS**  
(Incl. §1º, Art.2º)

Anexo 01

Page 2

*Mgattilis*

---



**PREFEITURA DO LAGOA DE ITAENGA**

Rua 21 de Abril, 01 - CNPJ:11097250/0001-08

Anexo 02

Page 1

Orçamento Programa - Exercício de 2021

**RECEITAS SEGUNDO AS CATEGORIAS ECONOMICAS**

Código	Especificação	F.R.-C.A.	Desdobramento	SubCategoria Fonte	Categoria Econômica
1000.00.0.0	RECEITAS CORRENTES				67.703.800,00
1100.00.0.0	IMPOSTOS, TAXAS E CONTRIBUIÇÕES DE MELHORIA			2.601.800,00	
1110.00.0.0	IMPOSTOS			2.241.000,00	
1113.00.0.0	IMPOSTOS SOBRE A RENDA E PROVENTOS DE QUALQUER NATUREZA		1.844.000,00		
1113.03.0.0	IMPOSTO SOBRE A RENDA - RETIDO NA FONTE		1.844.000,00		
1113.03.1.0	IMPOSTO SOBRE A RENDA - RETIDO NA FONTE - TRABALHO		1.841.000,00		
1113.03.1.1	IRRF-TRABALHO-PRINCIPAL	0.01.13.001.001	1.841.000,00		
1113.03.4.0	IRRF-OUTROS RENDIMENTOS		3.000,00		
1113.03.4.1	IRRF-OUTROS RENDIMENTOS-PRINCIPAL	0.01.13.001.001	3.000,00		
1118.00.0.0	IMPOSTOS ESPECÍFICOS DE ESTADOS, DF E MUNICÍPIOS		397.000,00		
1118.01.0.0	IMPOSTOS SOBRE O PATRIMÔNIO PARA ESTADOS/DF/MUNICÍPIOS		68.000,00		
1118.01.1.0	IMPOSTO SOBRE A PROPRIEDADE PREDIAL E TERRITORIAL URBANA		61.000,00		
1118.01.1.1	IPTU-PRINCIPAL	0.01.13.001.001	45.000,00		
1118.01.1.2	IPTU-MULTAS JUROS	0.01.13.001.001	1.000,00		
1118.01.1.3	IPTU-DIVIDA ATIVA	0.01.13.001.001	15.000,00		
1118.01.4.0	IMPOSTO TRANSMISSÃO "INTER VIVOS" BENS IMÓV.DIR.REAL IMOVEIS		7.000,00		
1118.01.4.1	ITBI-PRINCIPAL	0.01.13.001.001	5.000,00		
1118.01.4.3	ITBI-DIVIDA ATIVA	0.01.13.001.001	1.000,00		
1118.01.4.4	ITBI-DIVIDA ATIVA MULTAS JUROS	0.01.13.001.001	1.000,00		
1118.02.0.0	IMPOSTOS PRODUÇÃO, CIRCULAÇÃO MERCADORIAS E SERVIÇO		329.000,00		
1118.02.3.0	IMPOSTO SOBRE SERVIÇOS DE QUALQUER NATUREZA		329.000,00		
1118.02.3.1	ISS-PRINCIPAL	0.01.13.001.001	327.000,00		
1118.02.3.2	ISS-MULTAS JUROS	0.01.13.001.001	1.000,00		
1118.02.3.3	ISS-DIVIDA ATIVA	0.01.13.001.001	1.000,00		
1120.00.0.0	TAXAS			360.800,00	
1122.00.0.0	TAXAS PELA PRESTAÇÃO DE SERVIÇOS		356.800,00		
1122.01.0.0	TAXAS PELA PRESTAÇÃO DE SERVIÇOS		356.800,00		
1122.01.1.0	TAXAS PELA PRESTAÇÃO DE SERVIÇOS		356.800,00		
1122.01.1.1	TAXAS PELA PRESTAÇÃO DE SERVIÇOS-PRINCIPAL	0.01.13.001.001	356.800,00		
1128.00.0.0	TAXAS - ESPECÍFICAS DE ESTADOS, DF E MUNICÍPIOS		4.000,00		
1128.01.0.0	TAXAS DE INSPEÇÃO, CONTROLE E FISCALIZAÇÃO		4.000,00		
1128.01.1.0	TAXA DE FISCALIZAÇÃO DE VIGILÂNCIA SANITÁRIA		4.000,00		
1128.01.1.1	TAXA FISCAL.VIG.SANITÁRIA-PRINCIPAL	0.01.13.001.001	4.000,00		
1200.00.0.0	CONTRIBUIÇÕES			786.000,00	
1240.00.0.0	CONTRIBUIÇÃO PARA O CUSTEIO DO SERVIÇO DE ILUMINAÇÃO PÚBLICA			786.000,00	
1240.00.1.0	CONTRIBUIÇÃO PARA O CUSTEIO DO SERVIÇO DE ILUMINAÇÃO PÚBLICA		786.000,00		
1240.00.1.1	CONTRIBUIÇÃO CUSTEIO SERVIÇO ILUMINAÇÃO PÚBLICA-PRINCIPAL	0.01.13.001.001	786.000,00		
1300.00.0.0	RECEITA PATRIMONIAL			44.000,00	
1320.00.0.0	VALORES MOBILIÁRIOS			44.000,00	
1321.00.0.0	JUROS E CORREÇÕES MONETÁRIAS		44.000,00		
1321.00.1.0	REMUNERAÇÃO DE DEPÓSITOS BANCÁRIOS		44.000,00		
1321.00.1.1	REMUNERAÇÃO DE DEPÓSITOS BANCÁRIOS-PRINCIPAL	0.01.13.001.001	28.000,00		
1321.00.1.1	REMUNERAÇÃO DE DEPÓSITOS BANCÁRIOS-PRINCIPAL	0.01.17.111.001	1.000,00		
1321.00.1.1	REMUNERAÇÃO DE DEPÓSITOS BANCÁRIOS-PRINCIPAL	0.01.18.211.001	1.000,00		
1321.00.1.1	REMUNERAÇÃO DE DEPÓSITOS BANCÁRIOS-PRINCIPAL	0.05.05.151.001	1.000,00		
1321.00.1.1	REMUNERAÇÃO DE DEPÓSITOS BANCÁRIOS-PRINCIPAL	0.05.09.214.001	7.000,00		
1321.00.1.1	REMUNERAÇÃO DE DEPÓSITOS BANCÁRIOS-PRINCIPAL	0.05.16.311.001	1.000,00		
1321.00.1.1	REMUNERAÇÃO DE DEPÓSITOS BANCÁRIOS-PRINCIPAL	0.05.21.120.001	1.000,00		
1321.00.1.1	REMUNERAÇÃO DE DEPÓSITOS BANCÁRIOS-PRINCIPAL	0.05.22.121.001	1.000,00		
1321.00.1.1	REMUNERAÇÃO DE DEPÓSITOS BANCÁRIOS-PRINCIPAL	0.05.23.122.001	1.000,00		
1321.00.1.1	REMUNERAÇÃO DE DEPÓSITOS BANCÁRIOS-PRINCIPAL	0.05.24.123.001	1.000,00		
1321.00.1.1	REMUNERAÇÃO DE DEPÓSITOS BANCÁRIOS-PRINCIPAL	0.05.25.124.001	1.000,00		
1700.00.0.0	TRANSFERÊNCIAS CORRENTES			64.199.000,00	
1710.00.0.0	TRANSFERÊNCIAS DA UNIÃO E DE SUAS ENTIDADES			40.904.000,00	
1718.00.0.0	TRANSFERÊNCIAS UNIÃO - ESPECÍF. ESTADOS, DF E MUNICÍPIOS		40.904.000,00		
1718.01.0.0	PARTICIPAÇÃO NA RECEITA DA UNIÃO		20.539.000,00		

*mgasilis*



# PREFEITURA DO LAGOA DE ITAENGA

Rua 21 de Abril, 01 - CNPJ:11097250/0001-08

Anexo 02

Page 2

Orçamento Programa - Exercício de 2021

## RECEITAS SEGUNDO AS CATEGORIAS ECONOMICAS

Código	Especificação	F.R.-C.A.	Desdobramento	SubCategoria Fonte	Categoria Econômica
1718.01.2.0	COTA-PARTE DO FUNDO PARTICIPAÇÃO MUNICÍPIOS-COTA MENSAL		18.938.000,00		
1718.01.2.1	COTA-PARTE DO FPM - COTA MENSAL - PRINCIPAL	0.01.13.001.001	18.938.000,00		
1718.01.3.0	COTA-PARTE FUNDO DE PARTIC. MUNIC.-1% COTA DEZEMBRO		800.000,00		
1718.01.3.1	COTA-PARTE DO FPM-1% COTA-DEZEMBRO - PRINCIPAL	0.01.13.001.001	800.000,00		
1718.01.4.0	COTA-PARTE FUNDO DE PARTIC.DOS MUNIC.- 1% COTA JULHO		800.000,00		
1718.01.4.1	COTA-PARTE DO FPM-1% COTA-JULHO - PRINCIPAL	0.01.13.001.001	800.000,00		
1718.01.5.0	COTA-PARTE DO IMPOSTO SOBRE A PROPRIEDADE TERRITORIAL RURAL		1.000,00		
1718.01.5.1	COTA-PARTE DO IMPOSTO-PROPIED.TERRIT.RURAL-PRINCIPAL	0.01.13.001.001	1.000,00		
1718.02.0.0	TRANSF. COMPENS. FINANC. PELA EXPLORAÇ. DE REC. NATURAIS		287.000,00		
1718.02.6.0	COTA-PARTE DO FUNDO ESPECIAL DO PETRÓLEO - FEP		287.000,00		
1718.02.6.1	COTA-PARTE DO FUNDO ESPECIAL DO PETRÓLEO - FEP-PRINCIPAL	0.01.13.001.001	287.000,00		
1718.03.0.0	TRANSF. RECURS. SUS-FUNDO A FUNDO-CUSTEIO SERV. PUB. SAUDE		5.576.000,00		
1718.03.1.0	TRANSFERÊNCIA DE RECURSOS DO SUS - ATENÇÃO BÁSICA		3.956.000,00		
1718.03.1.1	TRANSFERÊNCIA DE RECURSOS DO SUS - ATENÇÃO BÁSICA-PRINCIPAL	0.05.09.214.001	3.956.000,00		
1718.03.2.0	TRANSF. SUS - ATENÇÃO MÉDIA/ALTA COMPLEX. AMB E HOSPITALAR		1.051.000,00		
1718.03.2.1	SUS-ATENÇÃO MÉDIA E ALTA COMPLEX. AMB E HOSPIT- PRINCIPAL	0.05.09.214.001	1.051.000,00		
1718.03.3.0	TRANSFERÊNCIA DE RECURSOS DO SUS - VIGILÂNCIA EM SAÚDE		441.000,00		
1718.03.3.1	TRANSF. SUS - VIGILÂNCIA EM SAÚDE - PRINCIPAL	0.05.09.214.001	441.000,00		
1718.03.4.0	TRANSFERÊNCIA DE RECURSOS DO SUS - ASSISTÊNCIA FARMACÉUTICA		128.000,00		
1718.03.4.1	TRANSF. DE RECURSOS SUS - ASSIST. FARMACÉUTICA-PRINCIPAL	0.05.09.214.001	128.000,00		
1718.05.0.0	TRANSFER. DE RECURSOS DO FUNDO NAC. DESENV. EDUCAÇÃO FNDE		1.670.000,00		
1718.05.1.0	TRANSFERÊNCIAS DO SALÁRIO-EDUCAÇÃO		509.000,00		
1718.05.1.1	TRANSFERÊNCIAS DO SALÁRIO-EDUCAÇÃO-PRINCIPAL	0.05.21.120.001	509.000,00		
1718.05.2.0	TRANSF. DIRETAS-FNDE REF. PROG. DINHEIRO DIRETO NA ESC-PDDE		12.000,00		
1718.05.2.1	TRANSF. DIRETAS DO FNDE- PROGRAMA PDDE-PRINCIPAL	0.05.22.121.001	12.000,00		
1718.05.3.0	TRANSF. DIRETAS DO FNDE REF. PROG. NAC. ALIM. ESCOLAR-PNAE		274.000,00		
1718.05.3.1	TRANSF. DIRETAS DO FNDE - PROGRAMA PNAE - PRINCIPAL	0.05.23.122.001	274.000,00		
1718.05.4.0	TRANSFER. FNDE REF. AO PROG. NAC. APOIO TRANSP. ESCOLAR-PNATE		147.000,00		
1718.05.4.1	TRANSF. DIRETAS DO FNDE - PROGRAMA PNATE - PRINCIPAL	0.05.24.123.001	147.000,00		
1718.05.9.0	OUTRAS TRANSF. DIRETAS FUNDO NAC. DESENV. EDUC. FNDE		728.000,00		
1718.05.9.1	OUTRAS TRANSF. DIRETAS FUNDO NAC. DESENV. FNDE-PRINCIPAL	0.05.25.124.001	728.000,00		
1718.09.0.0	TRANSF. RECUR. COMPLEM. UNIÃO FUNDEB		1.642.000,00		
1718.09.1.0	TRANSF. RECUR. COMPLEM. UNIÃO FUNDEB		1.642.000,00		
1718.09.1.1	TRANSF. RECUR. COMPLEM. UNIÃO FUNDEB-PRINCIPAL	0.05.05.115.001	1.642.000,00		
1718.12.0.0	TRANSF. DE RECURSOS DO FUNDO NACIONAL DE ASSIST. SOCIAL-FNAS		690.000,00		
1718.12.1.0	TRANSF. DE RECURSOS DO FUNDO NACIONAL DE ASSIST. SOCIAL-FNAS		690.000,00		
1718.12.1.1	TRANSFERÊNCIAS DE RECURSOS DO FNAS - PRINCIPAL	0.05.16.311.001	690.000,00		
1718.99.0.0	OUTRAS TRANSFERÊNCIAS DA UNIÃO		10.500.000,00		
1718.99.1.0	OUTRAS TRANSFERÊNCIAS DA UNIÃO		10.500.000,00		
1718.99.1.1	OUTRAS TRANSFERÊNCIAS DA UNIÃO-PRINCIPAL	0.01.13.001.001	7.500.000,00		
1718.99.1.1	OUTRAS TRANSFERÊNCIAS DA UNIÃO-PRINCIPAL	0.05.09.214.001	3.000.000,00		
1720.00.0.0	TRANSFERÊNCIAS ESTADOS E DO DF E DE SUAS ENTIDADES			9.990.000,00	
1728.00.0.0	TRANSFERÊNCIAS ESTADOS - ESPECÍFICAS ESTADOS, DF E MUNIC.		9.990.000,00		
1728.01.0.0	PARTICIPAÇÃO NA RECEITA DOS ESTADOS		9.900.000,00		
1728.01.1.0	COTA-PARTE DO ICMS		8.387.000,00		
1728.01.1.1	COTA-PARTE DO ICMS-PRINCIPAL	0.01.13.001.001	8.387.000,00		
1728.01.2.0	COTA-PARTE DO IPVA		1.408.000,00		
1728.01.2.1	COTA-PARTE DO IPVA-PRINCIPAL	0.01.13.001.001	1.408.000,00		
1728.01.3.0	COTA-PARTE DO IPI - MUNICÍPIOS		26.000,00		

*mgasilis*



**PREFEITURA DO LAGOA DE ITAENGA**  
Rua 21 de Abril, 01 - CNPJ:11097250/0001-08

Anexo 02  
Page 3

Orçamento Programa - Exercício de 2021  
**RECEITAS SEGUNDO AS CATEGORIAS ECONOMICAS**

Código	Especificação	F.R.-C.A.	Desdobramento	SubCategoria Fonte	Categoria Econômica
1728.01.3.1	COTA-PARTE DO IPI - MUNICÍPIOS-PRINCIPAL	0.01.13.001.001	26.000,00		
1728.01.4.0	COTA-PARTE CONTRIBUIÇÃO INTERVENÇÃO DOMÍNIO ECONÔMICO		23.000,00		
1728.01.4.1	COTA-PARTE CIDE-PRINCIPAL	0.01.13.001.001	23.000,00		
1728.01.9.0	OUTRAS TRANSFERÊNCIAS DOS ESTADOS		56.000,00		
1728.01.9.1	OUTRAS TRANSFERÊNCIAS DOS ESTADOS-PRINCIPAL	0.02.26.125.001	56.000,00		
1728.03.0.0	TRANSF.RECURSOS ESTADO PROGRAMAS SAÚDE-FUNDO A FUNDO		80.000,00		
1728.03.1.0	TRANSF.RECURSOS ESTADO PROGRAMAS SAÚDE-FUNDO A FUNDO		80.000,00		
1728.03.1.1	TRANSF.RECURSOS ESTADO PROGRAMAS SAÚDE-FUNDO A FUNDO-PRINCIPAL	0.02.27.213.002	80.000,00		
1728.07.0.0	TRANSFERÊNCIAS DE ESTADOS DESTINADAS À ASSISTÊNCIA SOCIAL		10.000,00		
1728.07.1.0	TRANSFERÊNCIAS DE ESTADOS DESTINADAS À ASSISTÊNCIA SOCIAL		10.000,00		
1728.07.1.1	TRANSFE.ESTADOS ASSISTÊNCIA SOCIAL-PRINCIPAL	0.05.15.390.001	10.000,00		
1740.00.0.0	TRANSFERÊNCIAS DE INSTITUIÇÕES PRIVADAS			700.000,00	
1748.00.0.0	TRANSF.INSTIT.PRIVADAS-ESPEC. EST/DF/MUNICÍPIOS		700.000,00		
1748.10.0.0	OUTRAS TRANSF.INSTIT.PRIV.EST/DF/M NÃO ESPEC.ANTERIORMENTE		700.000,00		
1748.10.1.0	OUTRAS TRANSF.INSTIT.PRIV.EST/DF/M NÃO ESPEC.ANTERIORMENTE		700.000,00		
1748.10.1.1	OUTRAS TRANSF.INSTIT.PRIV.EST/DF/M-NÃO ESPEC.ANT.-PRINCIPAL	0.01.13.001.001	700.000,00		
1750.00.0.0	TRANSFERÊNCIAS DE OUTRAS INSTITUIÇÕES PÚBLICAS			12.425.000,00	
1758.00.0.0	TRANSF. OUTRAS INSTIT.PÚBL.-ESPEC.EST/DF/MUNICÍPIOS		12.425.000,00		
1758.01.0.0	TRANSFERÊNCIAS DE RECURSOS DO FUNDEB		12.425.000,00		
1758.01.1.0	TRANSFERÊNCIAS DE RECURSOS DO FUNDEB		12.425.000,00		
1758.01.1.1	TRANSFERÊNCIAS DE RECURSOS DO FUNDEB-PRINCIPAL	0.05.05.116.000	12.425.000,00		
1770.00.0.0	TRANSFERÊNCIAS DE PESSOAS FÍSICAS			180.000,00	
1770.00.0.0	TRANSFERÊNCIAS DE PESSOAS FÍSICAS		180.000,00		
1770.00.1.0	TRANSFERÊNCIAS DE PESSOAS FÍSICAS		180.000,00		
1770.00.1.1	TRANSFERÊNCIAS DE PESSOAS FÍSICAS-PRINCIPAL	0.01.13.001.001	180.000,00		
1900.00.0.0	OUTRAS RECEITAS CORRENTES			73.000,00	
1920.00.0.0	INDENIZAÇÕES, RESTITUIÇÕES E RESSARCIMENTOS			73.000,00	
1928.00.0.0	INDENIZAÇÕES, RESTITUIÇÕES E RESSARCIMENTOS - ESPECÍFICAS PA		73.000,00		
1928.02.0.0	RESTITUIÇÕES - ESPECÍFICAS PARA ESTADOS/DF/MUNICÍPIOS		73.000,00		
1928.02.9.0	OUTRAS RESTIT.-ESPEC.ESTADOS/DF/MUNIC.NÃO ESPEC.ANTERIORMENTE		73.000,00		
1928.02.9.1	OUTRAS RESTIT.-ESPEC.ESTADOS/DF/MUNIC.NÃO ESPEC.-PRINCIPAL	0.01.13.001.001	73.000,00		
2000.00.0.0	RECEITAS DE CAPITAL				2.048.000,00
2100.00.0.0	OPERAÇÕES DE CRÉDITO			300.000,00	
2110.00.0.0	OPERAÇÕES DE CRÉDITO - MERCADO INTERNO			300.000,00	
2118.00.0.0	OPERAÇÕES DE CRÉDITO - MERCADO INTERNO - ESTADOS/DF/MUNICÍPI		300.000,00		
2118.01.0.0	OPERAÇÕES DE CRÉDITO INTERNAS DE ESTADOS/DF/MUNICÍPIOS		300.000,00		
2118.01.3.0	OPERAÇÕES DE CRÉDITO INTERNAS PARA PROGRAMAS DE SANEAMENTO		300.000,00		
2118.01.3.1	OPERAÇÕES CRÉDITO INTERNAS PROGRAMAS SANEAMENTO-PRINCIPAL	0.07.41.920.001	300.000,00		
2200.00.0.0	ALIENAÇÃO DE BENS			100.000,00	
2220.00.0.0	ALIENAÇÃO DE BENS IMÓVEIS			100.000,00	
2220.00.0.0	ALIENAÇÃO DE BENS IMÓVEIS		100.000,00		
2220.00.1.0	ALIENAÇÃO DE BENS IMÓVEIS		100.000,00		
2220.00.1.1	ALIENAÇÃO DE BENS IMÓVEIS-PRINCIPAL	0.01.20.930.001	100.000,00		
2400.00.0.0	TRANSFERÊNCIAS DE CAPITAL			1.648.000,00	
2410.00.0.0	TRANSFERÊNCIAS DA UNIÃO E DE SUAS ENTIDADES			1.328.000,00	
2418.00.0.0	TRANSFERÊNCIAS DA UNIÃO - ESPECÍFICAS DE ESTADOS, DF E MUNIC		1.328.000,00		
2418.04.0.0	TRANSF.RECUR.SISTEMA ÚNICO SAÚDE-SUS-BLOCO DE INVESTIMENTO		360.000,00		
2418.04.1.0	TRANSF.RECUR.SISTEMA ÚNICO SAÚDE-SUS-ATENÇÃO BÁSICA		50.000,00		
2418.04.1.1	TRANSF.RECUR.SAÚDE-SUS-ATENÇÃO BÁSICA-PRINCIPAL	0.05.29.215.001	50.000,00		
2418.04.2.0	TRANSFERÊNCIAS DE RECURSOS DO SISTEMA ÚNICO DE SAÚDE - SUS D		300.000,00		
2418.04.2.1	TRANSF.RECUR.SAÚDE-SUS-ATENÇÃO ESPECIALIZADA-PRINCIPAL	0.05.29.215.001	300.000,00		

*Messali's*

**PREFEITURA DO LAGOA DE ITAENGA**

Rua 21 de Abril, 01 - CNPJ:11097250/0001-08

Anexo 02

Page 4

Orçamento Programa - Exercício de 2021

**RECEITAS SEGUNDO AS CATEGORIAS ECONOMICAS**

Código	Especificação	F.R.-C.A.	Desdobramento	SubCategoria Fonte	Categoria Econômica
2418.04.3.0	TRANSFERÊNCIAS DE RECURSOS DO SISTEMA ÚNICO DE SAÚDE - SUS D		10.000,00		
2418.04.3.1	TRANSF.RECUR.SAÚDE-SUS-VIGILÂNCIA SAÚDE-PRINCIPAL	0.05.29.215.001	10.000,00		
2418.05.0.0	TRANSFERÊNCIAS DE RECURSOS DESTINADOS A PROGRAMAS DE EDUCAÇÃO		528.000,00		
2418.05.9.0	OUTRAS TRANSFERÊNCIAS DESTINADAS A PROGRAMAS DE EDUCAÇÃO		528.000,00		
2418.05.9.1	OUTRAS TRANSF.DESTINADAS A PROG.EDUC. - PRINCIPAL	0.05.25.124.001	528.000,00		
2418.10.0.0	TRANSFERÊNCIA DE CONVÊNIOS DA UNIÃO E DE SUAS ENTIDADES		440.000,00		
2418.10.9.0	OUTRAS TRANSFERÊNCIAS DE CONVÊNIOS DA UNIÃO		440.000,00		
2418.10.9.1	OUTRAS TRANSFERÊNCIAS DE CONVÊNIOS DA UNIÃO-PRINCIPAL	0.05.28.510.001	440.000,00		
2420.00.0.0	TRANSFERÊNCIAS DOS ESTADOS E DO DISTRITO FEDERAL E DE SUAS E			320.000,00	
2428.00.0.0	TRANSFERÊNCIAS DOS ESTADOS, DISTRITO FEDERAL, E DE SUAS ENTI		320.000,00		
2428.10.0.0	TRANSFERÊNCIAS CONVÊNIOS ESTADOS/DF/MUNICIPIOS		320.000,00		
2428.10.1.0	TRANSFERÊNCIAS CONVÊNIOS ESTADOS SISTEMA ÚNICO SAÚDE-SUS		20.000,00		
2428.10.1.1	TRANSFERÊNCIAS CONVÊNIOS ESTADOS SUS-PRINCIPAL	0.02.27.213.002	20.000,00		
2428.10.9.0	OUTRAS TRANSFERÊNCIAS DE CONVÊNIO DOS ESTADOS		300.000,00		
2428.10.9.1	OUTRAS TRANSFERÊNCIAS DE CONVÊNIO DOS ESTADOS-PRINCIPAL	0.05.30.520.001	300.000,00		
9000.00.0.0	(R) DEDUÇÕES DA RECEITA				-5.751.800,00
9500.00.0.0	(R) DEDUÇÕES DO FUNDEB			-5.751.800,00	
9510.00.0.0	(R) DEDUÇÕES DO FUNDEB		-5.751.800,00		
9510.00.0.0	(R) DEDUÇÕES DO FUNDEB			-5.751.800,00	
9510.00.0.0	(R) DEDUÇÕES DO FUNDEB	0.01.13.001.001	-5.751.800,00		
Total das Receitas (exceto Intra-Orçamentárias)					64.000.000,00

**TOTALIZAÇÃO DAS RECEITAS POR CATEGORIA ECONOMICA**

RECEITA CORRENTE

61.952.000,00

RECEITA DE CAPITAL

2.048.000,00

Total Geral das Receitas

64.000.000,00

*Mgsenlok*

**PREFEITURA DO LAGOA DE ITAENGA**

Rua 21 de Abril, 01 - CNPJ:11097250/0001-08

Orçamento Programa - Exercício de 2021

Anexo 02

Page 1

**NATUREZA DA DESPESA - CONSOLIDAÇÃO GERAL**

Código	Especificação	Elemento	Modalidade	Grupo	Categoria Econômica
30.00.00	DESPESAS CORRENTES				57.938.000,00
31.00.00	PESSOAL E ENCARGOS SOCIAIS			40.013.000,00	
31.90.00	APLICAÇÕES DIRETAS		40.013.000,00		
31.90.01	APOSENTADORIAS, RESERVA REMUNERADA E REFORMAS	415.000,00			
31.90.03	PENSÕES	145.000,00			
31.90.04	CONTRATAÇÃO POR TEMPO DETERMINADO	10.565.000,00			
31.90.11	VENCIMENTOS E VANTAGENS FIXAS - PESSOAL CIVIL	21.020.000,00			
31.90.13	OBRIGAÇÕES PATRONAIS	7.321.000,00			
31.90.16	OUTRAS DESPESAS VARIÁVEIS - PESSOAL CIVIL	1.000,00			
31.90.91	SENTENÇAS JUDICIAIS	95.000,00			
31.90.92	DESPESAS DE EXERCÍCIOS ANTERIORES	8.000,00			
31.90.94	INDENIZAÇÕES E RESTITUIÇÕES TRABALHISTAS	443.000,00			
32.00.00	JUROS E ENCARGOS DA DÍVIDA			5.000,00	
32.90.00	APLICAÇÕES DIRETAS		5.000,00		
32.90.21	JUROS SOBRE A DÍVIDA POR CONTRATO	5.000,00			
33.00.00	OUTRAS DESPESAS CORRENTES			17.920.000,00	
33.50.00	TRANSFERÊNCIAS A INSTITUIÇÕES PRIVADAS SEM FINS LUCRATIVOS		728.000,00		
33.50.41	CONTRIBUIÇÕES	717.000,00			
33.50.43	SUBVENÇÕES SOCIAIS	11.000,00			
33.90.00	APLICAÇÕES DIRETAS		17.192.000,00		
33.90.14	DIÁRIAS - CIVIL	293.000,00			
33.90.30	MATERIAL DE CONSUMO	5.311.000,00			
33.90.31	PREMIAÇÕES CULTURAIS, ARTÍSTICAS, CIENTÍFICAS, DESPORTIVAS E	50.000,00			
33.90.32	MATERIAL, BEM OU SERVIÇO PARA DISTRIBUIÇÃO GRATUITA	619.000,00			
33.90.33	PASSAGENS E DESPESAS COM LOCOMOÇÃO	11.000,00			
33.90.35	SERVIÇOS DE CONSULTORIA	209.000,00			
33.90.36	OUTROS SERVIÇOS DE TERCEIROS - PESSOA FÍSICA	1.918.000,00			
33.90.39	OUTROS SERVIÇOS DE TERCEIROS - PESSOA JURÍDICA	7.845.000,00			
33.90.41	CONTRIBUIÇÕES	1.000,00			
33.90.47	OBRIGAÇÕES TRIBUTÁRIAS E CONTRIBUTIVAS	622.000,00			
33.90.48	OUTROS AUXÍLIOS FINANCEIROS A PESSOA FÍSICA	66.000,00			
33.90.91	SENTENÇAS JUDICIAIS	1.000,00			
33.90.92	DESPESAS DE EXERCÍCIOS ANTERIORES	28.000,00			
33.90.93	INDENIZAÇÕES E RESTITUIÇÕES	218.000,00			
40.00.00	DESPESAS DE CAPITAL				5.432.000,00
44.00.00	INVESTIMENTOS			3.732.000,00	
44.90.00	APLICAÇÕES DIRETAS		3.732.000,00		
44.90.47	OBRIGAÇÕES TRIBUTÁRIAS E CONTRIBUTIVAS	11.000,00			
44.90.51	OBRAS E INSTALAÇÕES	2.291.000,00			
44.90.52	EQUIPAMENTOS E MATERIAL PERMANENTE	1.305.000,00			
44.90.61	AQUISIÇÃO DE IMÓVEIS	125.000,00			
46.00.00	AMORTIZAÇÃO DA DÍVIDA			1.700.000,00	
46.90.00	APLICAÇÕES DIRETAS		1.700.000,00		
46.90.71	PRINCIPAL DA DÍVIDA CONTRATUAL RESGATADA	1.700.000,00			
90.00.00	RESERVA DE CONTINGÊNCIA				630.000,00
99.00.00	RESERVA DE CONTINGÊNCIA			630.000,00	
99.99.00	A DEFINIR		630.000,00		
99.99.99	A CLASSIFICAR	630.000,00			
<b>TOTAL</b>					<b>64.000.000,00</b>

*massulis*

**PREFEITURA DO LAGOA DE ITAENGA**

Rua 21 de Abril, 01 - CNPJ:11097250/0001-08

Orçamento Programa - Exercício de 2021

Anexo 02

Page 1

**NATUREZA DA DESPESA POR ORGÃO**

PODER ORGÃO	01 PODER LEGISLATIVO 01 CORPO DELIBERATIVO E SECRETARIA					
Código	Especificação	F.R.-C.A.	Elemento	Modalidade	Grupo	Categoria Econômica
3.0.00.00	DESPESAS CORRENTES					2.512.000,00
3.1.00.00	PESSOAL E ENCARGOS SOCIAIS				2.032.000,00	
3.1.90.00	APLICAÇÕES DIRETAS			2.032.000,00		
3.1.90.03	PENSÕES	0.01.13.001.001	71.000,00			
3.1.90.11	VENCIMENTOS E VANTAGENS FIXAS - PESSOAL CIVIL	0.01.13.001.001	1.630.000,00			
3.1.90.13	OBRIGAÇÕES PATRONAIS	0.01.13.001.001	330.000,00			
3.1.90.16	OUTRAS DESPESAS VARIÁVEIS - PESSOAL CIVIL	0.01.13.001.001	1.000,00			
3.3.00.00	OUTRAS DESPESAS CORRENTES				480.000,00	
3.3.90.00	APLICAÇÕES DIRETAS			480.000,00		
3.3.90.14	DIÁRIAS - CIVIL	0.01.13.001.001	130.000,00			
3.3.90.30	MATERIAL DE CONSUMO	0.01.13.001.001	18.000,00			
3.3.90.33	PASSAGENS E DESPESAS COM LOCOMOÇÃO	0.01.13.001.001	2.000,00			
3.3.90.35	SERVIÇOS DE CONSULTORIA	0.01.13.001.001	15.000,00			
3.3.90.36	OUTROS SERVIÇOS DE TERCEIROS - PESSOA FÍSICA	0.01.13.001.001	20.000,00			
3.3.90.39	OUTROS SERVIÇOS DE TERCEIROS - PESSOA JURÍDICA	0.01.13.001.001	200.000,00			
3.3.90.92	DESPESAS DE EXERCÍCIOS ANTERIORES	0.01.13.001.001	5.000,00			
3.3.90.93	INDENIZAÇÕES E RESTITUIÇÕES	0.01.13.001.001	90.000,00			
4.0.00.00	DESPESAS DE CAPITAL					30.000,00
4.4.00.00	INVESTIMENTOS				30.000,00	
4.4.90.00	APLICAÇÕES DIRETAS			30.000,00		
4.4.90.51	OBRAS E INSTALAÇÕES	0.01.13.001.001	10.000,00			
4.4.90.52	EQUIPAMENTOS E MATERIAL PERMANENTE	0.01.13.001.001	20.000,00			
<b>TOTAL</b>						<b>2.542.000,00</b>

*M. Assis*

**PREFEITURA DO LAGOA DE ITAENGA**

Rua 21 de Abril, 01 - CNPJ:11097250/0001-08

Orçamento Programa - Exercício de 2021

Anexo 02

Page 2

**NATUREZA DA DESPESA POR ORGÃO**

PODER ORGÃO	02 PODER EXECUTIVO 01 GABINETE DO PREFEITO					
Código	Especificação	F.R.-C.A.	Elemento	Modalidade	Grupo	Categoria Econômica
3.0.00.00	DESPESAS CORRENTES					760.000,00
3.1.00.00	PESSOAL E ENCARGOS SOCIAIS				695.000,00	
3.1.90.00	APLICAÇÕES DIRETAS			695.000,00		
3.1.90.04	CONTRATAÇÃO POR TEMPO DETERMINADO	0.01.13.001.001	81.000,00			
3.1.90.11	VENCIMENTOS E VANTAGENS FIXAS - PESSOAL CIVIL	0.01.13.001.001	486.000,00			
3.1.90.13	OBRIGAÇÕES PATRONAIS	0.01.13.001.001	126.000,00			
3.1.90.92	DESPESAS DE EXERCÍCIOS ANTERIORES	0.01.13.001.001	1.000,00			
3.1.90.94	INDENIZAÇÕES E RESTITUIÇÕES TRABALHISTAS	0.01.13.001.001	1.000,00			
3.3.00.00	OUTRAS DESPESAS CORRENTES				65.000,00	
3.3.90.00	APLICAÇÕES DIRETAS			65.000,00		
3.3.90.14	DIÁRIAS - CIVIL	0.01.13.001.001	6.000,00			
3.3.90.30	MATERIAL DE CONSUMO	0.01.13.001.001	11.000,00			
3.3.90.33	PASSAGENS E DESPESAS COM LOCOMOÇÃO	0.01.13.001.001	2.000,00			
3.3.90.35	SERVIÇOS DE CONSULTORIA	0.01.13.001.001	1.000,00			
3.3.90.36	OUTROS SERVIÇOS DE TERCEIROS - PESSOA FÍSICA	0.01.13.001.001	21.000,00			
3.3.90.39	OUTROS SERVIÇOS DE TERCEIROS - PESSOA JURÍDICA	0.01.13.001.001	21.000,00			
3.3.90.92	DESPESAS DE EXERCÍCIOS ANTERIORES	0.01.13.001.001	3.000,00			
4.0.00.00	DESPESAS DE CAPITAL					5.000,00
4.4.00.00	INVESTIMENTOS				5.000,00	
4.4.90.00	APLICAÇÕES DIRETAS			5.000,00		
4.4.90.52	EQUIPAMENTOS E MATERIAL PERMANENTE	0.01.13.001.001	5.000,00			
<b>TOTAL</b>						<b>765.000,00</b>

*massili's*

**PREFEITURA DO LAGOA DE ITAENGA**

Rua 21 de Abril, 01 - CNPJ:11097250/0001-08

Orçamento Programa - Exercício de 2021

Anexo 02

Page 3

**NATUREZA DA DESPESA POR ORGÃO**

Código	Especificação	F.R.-C.A.	Elemento	Modalidade	Grupo	Categoria Econômica
PODER ORGÃO	02 PODER EXECUTIVO 02 SECRETARIA DE ASSUNTOS JURÍDICOS					
3.0.00.00	DESPESAS CORRENTES					384.000,00
3.1.00.00	PESSOAL E ENCARGOS SOCIAIS				326.000,00	
3.1.90.00	APLICAÇÕES DIRETAS			326.000,00		
3.1.90.11	VENCIMENTOS E VANTAGENS FIXAS - PESSOAL CIVIL	0.01.13.001.001	270.000,00			
3.1.90.13	OBRIGAÇÕES PATRONAIS	0.01.13.001.001	55.000,00			
3.1.90.94	INDENIZAÇÕES E RESTITUIÇÕES TRABALHISTAS	0.01.13.001.001	1.000,00			
3.3.00.00	OUTRAS DESPESAS CORRENTES				38.000,00	
3.3.90.00	APLICAÇÕES DIRETAS			38.000,00		
3.3.90.14	DIÁRIAS - CIVIL	0.01.13.001.001	1.000,00			
3.3.90.30	MATERIAL DE CONSUMO	0.01.13.001.001	6.000,00			
3.3.90.36	OUTROS SERVIÇOS DE TERCEIROS - PESSOA FÍSICA	0.01.13.001.001	16.000,00			
3.3.90.39	OUTROS SERVIÇOS DE TERCEIROS - PESSOA JURÍDICA	0.01.13.001.001	15.000,00			
4.0.00.00	DESPESAS DE CAPITAL					20.000,00
4.4.00.00	INVESTIMENTOS				20.000,00	
4.4.90.00	APLICAÇÕES DIRETAS			20.000,00		
4.4.90.52	EQUIPAMENTOS E MATERIAL PERMANENTE	0.01.13.001.001	15.000,00			
4.4.90.52	EQUIPAMENTOS E MATERIAL PERMANENTE	0.05.28.510.001	5.000,00			
<b>TOTAL</b>						<b>384.000,00</b>

*M. Assis*



**PREFEITURA DO LAGOA DE ITAENGA**

Rua 21 de Abril, 01 - CNPJ:11097250/0001-08

Orçamento Programa - Exercício de 2021

Anexo 02

Page 4

**NATUREZA DA DESPESA POR ORGÃO**

PODER ORGÃO	02 PODER EXECUTIVO 03 SECRETARIA DE ADMINISTRAÇÃO, GOVERNO E DESENV. ECONÔMICO					
Código	Especificação	F.R.-C.A.	Elemento	Modalidade	Grupo	Categoria Econômica
3.0.00.00	DESPESAS CORRENTES					3.975.000,00
3.1.00.00	PESSOAL E ENCARGOS SOCIAIS				2.651.000,00	
3.1.90.00	APLICAÇÕES DIRETAS			2.651.000,00		
3.1.90.01	APOSENTADORIAS, RESERVA REMUNERADA E REFORMAS	0.01.13.001.001	415.000,00			
3.1.90.03	PENSÕES	0.01.13.001.001	74.000,00			
3.1.90.04	CONTRATAÇÃO POR TEMPO DETERMINADO	0.01.13.001.001	570.000,00			
3.1.90.11	VENCIMENTOS E VANTAGENS FIXAS - PESSOAL CIVIL	0.01.13.001.001	1.200.000,00			
3.1.90.13	OBRIGAÇÕES PATRONAIS	0.01.13.001.001	390.000,00			
3.1.90.92	DESPESAS DE EXERCÍCIOS ANTERIORES	0.01.13.001.001	1.000,00			
3.1.90.94	INDENIZAÇÕES E RESTITUIÇÕES TRABALHISTAS	0.01.13.001.001	1.000,00			
3.3.00.00	OUTRAS DESPESAS CORRENTES				1.324.000,00	
3.3.50.00	TRANSFERÊNCIAS A INSTITUIÇÕES PRIVADAS SEM FINS LUCRATIVOS			35.000,00		
3.3.50.41	CONTRIBUIÇÕES	0.01.13.001.001	35.000,00			
3.3.90.00	APLICAÇÕES DIRETAS			1.289.000,00		
3.3.90.14	DIÁRIAS - CIVIL	0.01.13.001.001	10.000,00			
3.3.90.30	MATERIAL DE CONSUMO	0.01.13.001.001	122.000,00			
3.3.90.33	PASSAGENS E DESPESAS COM LOCOMOÇÃO	0.01.13.001.001	1.000,00			
3.3.90.36	OUTROS SERVIÇOS DE TERCEIROS - PESSOA FÍSICA	0.01.13.001.001	42.000,00			
3.3.90.39	OUTROS SERVIÇOS DE TERCEIROS - PESSOA JURÍDICA	0.01.13.001.001	1.102.000,00			
3.3.90.41	CONTRIBUIÇÕES	0.01.13.001.001	1.000,00			
3.3.90.47	OBRIGAÇÕES TRIBUTÁRIAS E CONTRIBUTIVAS	0.01.13.001.001	1.000,00			
3.3.90.92	DESPESAS DE EXERCÍCIOS ANTERIORES	0.01.13.001.001	10.000,00			
4.0.00.00	DESPESAS DE CAPITAL					26.000,00
4.4.00.00	INVESTIMENTOS				26.000,00	
4.4.90.00	APLICAÇÕES DIRETAS			26.000,00		
4.4.90.52	EQUIPAMENTOS E MATERIAL PERMANENTE	0.01.13.001.001	26.000,00			
<b>TOTAL</b>						<b>4.001.000,00</b>

*massul*

**PREFEITURA DO LAGOA DE ITAENGA**

Rua 21 de Abril, 01 - CNPJ:11097250/0001-08

Orçamento Programa - Exercício de 2021

Anexo 02

Page 5

**NATUREZA DA DESPESA POR ORGÃO**

PODER ORGÃO	02 PODER EXECUTIVO 04 SECRETARIA DE FINANÇAS					
Código	Especificação	F.R.-C.A.	Elemento	Modalidade	Grupo	Categoria Econômica
3.0.00.00	DESPESAS CORRENTES					1.371.000,00
3.1.00.00	PESSOAL E ENCARGOS SOCIAIS				327.000,00	
3.1.90.00	APLICAÇÕES DIRETAS			327.000,00		
3.1.90.04	CONTRATAÇÃO POR TEMPO DETERMINADO	0.01.13.001.001	1.000,00			
3.1.90.11	VENCIMENTOS E VANTAGENS FIXAS - PESSOAL CIVIL	0.01.13.001.001	190.000,00			
3.1.90.13	OBRIGAÇÕES PATRONAIS	0.01.13.001.001	40.000,00			
3.1.90.91	SENTENÇAS JUDICIAIS	0.01.13.001.001	95.000,00			
3.1.90.92	DESPESAS DE EXERCÍCIOS ANTERIORES	0.01.13.001.001	1.000,00			
3.2.00.00	JUROS E ENCARGOS DA DÍVIDA				5.000,00	
3.2.90.00	APLICAÇÕES DIRETAS			5.000,00		
3.2.90.21	JUROS SOBRE A DÍVIDA POR CONTRATO	0.01.13.001.001	5.000,00			
3.3.00.00	OUTRAS DESPESAS CORRENTES				1.039.000,00	
3.3.90.00	APLICAÇÕES DIRETAS			1.039.000,00		
3.3.90.14	DIÁRIAS - CIVIL	0.01.13.001.001	6.000,00			
3.3.90.30	MATERIAL DE CONSUMO	0.01.13.001.001	15.000,00			
3.3.90.31	PREMIAÇÕES CULTURAIS, ARTÍSTICAS, CIENTÍFICAS, DESPORTIVAS E	0.01.13.001.001	30.000,00			
3.3.90.33	PASSAGENS E DESPESAS COM LOCOMOÇÃO	0.01.13.001.001	2.000,00			
3.3.90.35	SERVIÇOS DE CONSULTORIA	0.01.13.001.001	115.000,00			
3.3.90.36	OUTROS SERVIÇOS DE TERCEIROS - PESSOA FÍSICA	0.01.13.001.001	19.000,00			
3.3.90.39	OUTROS SERVIÇOS DE TERCEIROS - PESSOA JURÍDICA	0.01.13.001.001	280.000,00			
3.3.90.47	OBRIGAÇÕES TRIBUTÁRIAS E CONTRIBUTIVAS	0.01.13.001.001	570.000,00			
3.3.90.91	SENTENÇAS JUDICIAIS	0.01.13.001.001	1.000,00			
3.3.90.93	INDENIZAÇÕES E RESTITUIÇÕES	0.01.13.001.001	1.000,00			
4.0.00.00	DESPESAS DE CAPITAL					1.725.000,00
4.4.00.00	INVESTIMENTOS				25.000,00	
4.4.90.00	APLICAÇÕES DIRETAS			25.000,00		
4.4.90.52	EQUIPAMENTOS E MATERIAL PERMANENTE	0.01.13.001.001	25.000,00			
4.6.00.00	AMORTIZAÇÃO DA DÍVIDA				1.700.000,00	
4.6.90.00	APLICAÇÕES DIRETAS			1.700.000,00		
4.6.90.71	PRINCIPAL DA DÍVIDA CONTRATUAL RESGATADA	0.01.13.001.001	1.700.000,00			
<b>TOTAL</b>						<b>3.096.000,00</b>

*mgshelis*

**PREFEITURA DO LAGOA DE ITAENGA**

Rua 21 de Abril, 01 - CNPJ:11097250/0001-08

Orçamento Programa - Exercício de 2021

Anexo 02

Page 6

**NATUREZA DA DESPESA POR ORGÃO**

Código	Especificação	F.R.-C.A.	Elemento	Modalidade	Grupo	Categoria Econômica
PODER ORGÃO	02 PODER EXECUTIVO 05 SECRETARIA DE EDUCAÇÃO					
3.0.00.00	DESPESAS CORRENTES					20.748.000,00
3.1.00.00	PESSOAL E ENCARGOS SOCIAIS				18.531.000,00	
3.1.90.00	APLICAÇÕES DIRETAS			18.531.000,00		
3.1.90.04	CONTRATAÇÃO POR TEMPO DETERMINADO	0.01.13.001.001	1.000,00			
3.1.90.04	CONTRATAÇÃO POR TEMPO DETERMINADO	0.01.17.111.001	1.000,00			
3.1.90.04	CONTRATAÇÃO POR TEMPO DETERMINADO	0.01.17.111.001	11.000,00			
3.1.90.04	CONTRATAÇÃO POR TEMPO DETERMINADO	0.05.05.112.001	1.424.000,00			
3.1.90.04	CONTRATAÇÃO POR TEMPO DETERMINADO	0.05.05.113.001	1.124.000,00			
3.1.90.04	CONTRATAÇÃO POR TEMPO DETERMINADO	0.05.05.115.001	821.000,00			
3.1.90.04	CONTRATAÇÃO POR TEMPO DETERMINADO	0.05.25.124.001	1.000,00			
3.1.90.11	VENCIMENTOS E VANTAGENS FIXAS - PESSOAL CIVIL	0.01.13.001.001	200.000,00			
3.1.90.11	VENCIMENTOS E VANTAGENS FIXAS - PESSOAL CIVIL	0.01.17.111.001	1.000,00			
3.1.90.11	VENCIMENTOS E VANTAGENS FIXAS - PESSOAL CIVIL	0.01.17.111.001	2.841.000,00			
3.1.90.11	VENCIMENTOS E VANTAGENS FIXAS - PESSOAL CIVIL	0.05.05.112.001	2.000,00			
3.1.90.11	VENCIMENTOS E VANTAGENS FIXAS - PESSOAL CIVIL	0.05.05.112.001	5.857.000,00			
3.1.90.11	VENCIMENTOS E VANTAGENS FIXAS - PESSOAL CIVIL	0.05.05.113.001	3.000,00			
3.1.90.11	VENCIMENTOS E VANTAGENS FIXAS - PESSOAL CIVIL	0.05.05.113.001	1.250.000,00			
3.1.90.11	VENCIMENTOS E VANTAGENS FIXAS - PESSOAL CIVIL	0.05.05.114.001	821.000,00			
3.1.90.11	VENCIMENTOS E VANTAGENS FIXAS - PESSOAL CIVIL	0.05.25.124.001	10.000,00			
3.1.90.13	OBRIGAÇÕES PATRONAIS	0.01.13.001.001	45.000,00			
3.1.90.13	OBRIGAÇÕES PATRONAIS	0.01.17.111.001	1.000,00			
3.1.90.13	OBRIGAÇÕES PATRONAIS	0.01.17.111.001	1.500.000,00			
3.1.90.13	OBRIGAÇÕES PATRONAIS	0.05.05.112.001	2.000,00			
3.1.90.13	OBRIGAÇÕES PATRONAIS	0.05.05.112.001	1.401.000,00			
3.1.90.13	OBRIGAÇÕES PATRONAIS	0.05.05.113.001	3.000,00			
3.1.90.13	OBRIGAÇÕES PATRONAIS	0.05.05.113.001	793.000,00			
3.1.90.13	OBRIGAÇÕES PATRONAIS	0.05.25.124.001	20.000,00			
3.1.90.94	INDENIZAÇÕES E RESTITUIÇÕES TRABALHISTAS	0.01.13.001.001	1.000,00			
3.1.90.94	INDENIZAÇÕES E RESTITUIÇÕES TRABALHISTAS	0.01.17.111.001	1.000,00			
3.1.90.94	INDENIZAÇÕES E RESTITUIÇÕES TRABALHISTAS	0.01.17.111.001	80.000,00			
3.1.90.94	INDENIZAÇÕES E RESTITUIÇÕES TRABALHISTAS	0.05.05.112.001	3.000,00			
3.1.90.94	INDENIZAÇÕES E RESTITUIÇÕES TRABALHISTAS	0.05.05.112.001	300.000,00			
3.1.90.94	INDENIZAÇÕES E RESTITUIÇÕES TRABALHISTAS	0.05.05.113.001	1.000,00			
3.1.90.94	INDENIZAÇÕES E RESTITUIÇÕES TRABALHISTAS	0.05.05.113.001	2.000,00			
3.1.90.94	INDENIZAÇÕES E RESTITUIÇÕES TRABALHISTAS	0.05.25.124.001	10.000,00			
3.3.00.00	OUTRAS DESPESAS CORRENTES				2.217.000,00	
3.3.90.00	APLICAÇÕES DIRETAS			2.217.000,00		
3.3.90.14	DIÁRIAS - CIVIL	0.01.13.001.001	13.000,00			
3.3.90.14	DIÁRIAS - CIVIL	0.01.17.111.001	11.000,00			

*mgasilis*

**PREFEITURA DO LAGOA DE ITAENGA**

Rua 21 de Abril, 01 - CNPJ:11097250/0001-08

Orçamento Programa - Exercício de 2021

Anexo 02

Page 7

**NATUREZA DA DESPESA POR ORGÃO**

PODER ORGÃO	02 PODER EXECUTIVO 05 SECRETARIA DE EDUCAÇÃO					
Código	Especificação	F,R,-C,A,	Elemento	Modalidade	Grupo	Categoria Econômica
3.3.90.14	DIÁRIAS - CIVIL	0.05.05.113.001	15.000,00			
3.3.90.14	DIÁRIAS - CIVIL	0.05.25.124.001	5.000,00			
3.3.90.30	MATERIAL DE CONSUMO	0.01.13.001.001	27.000,00			
3.3.90.30	MATERIAL DE CONSUMO	0.01.17.111.001	1.000,00			
3.3.90.30	MATERIAL DE CONSUMO	0.01.17.111.001	181.000,00			
3.3.90.30	MATERIAL DE CONSUMO	0.02.26.125.001	16.000,00			
3.3.90.30	MATERIAL DE CONSUMO	0.05.05.113.001	17.000,00			
3.3.90.30	MATERIAL DE CONSUMO	0.05.05.113.001	110.000,00			
3.3.90.30	MATERIAL DE CONSUMO	0.05.21.120.001	194.000,00			
3.3.90.30	MATERIAL DE CONSUMO	0.05.22.121.001	10.000,00			
3.3.90.30	MATERIAL DE CONSUMO	0.05.24.123.001	50.000,00			
3.3.90.30	MATERIAL DE CONSUMO	0.05.25.124.001	15.000,00			
3.3.90.31	PREMIAÇÕES CULTURAIS, ARTÍSTICAS, CIENTÍFICAS, DESPORTIVAS E	0.01.17.111.001	10.000,00			
3.3.90.32	MATERIAL, BEM OU SERVIÇO PARA DISTRIBUIÇÃO GRATUITA	0.01.13.001.001	65.000,00			
3.3.90.32	MATERIAL, BEM OU SERVIÇO PARA DISTRIBUIÇÃO GRATUITA	0.01.17.111.001	9.000,00			
3.3.90.32	MATERIAL, BEM OU SERVIÇO PARA DISTRIBUIÇÃO GRATUITA	0.05.05.113.001	7.000,00			
3.3.90.32	MATERIAL, BEM OU SERVIÇO PARA DISTRIBUIÇÃO GRATUITA	0.05.21.120.001	11.000,00			
3.3.90.32	MATERIAL, BEM OU SERVIÇO PARA DISTRIBUIÇÃO GRATUITA	0.05.22.121.001	1.000,00			
3.3.90.32	MATERIAL, BEM OU SERVIÇO PARA DISTRIBUIÇÃO GRATUITA	0.05.23.122.001	272.000,00			
3.3.90.32	MATERIAL, BEM OU SERVIÇO PARA DISTRIBUIÇÃO GRATUITA	0.05.25.124.001	1.000,00			
3.3.90.33	PASSAGENS E DESPESAS COM LOCOMOÇÃO	0.01.17.111.001	1.000,00			
3.3.90.35	SERVIÇOS DE CONSULTORIA	0.01.13.001.001	1.000,00			
3.3.90.35	SERVIÇOS DE CONSULTORIA	0.01.17.111.001	6.000,00			
3.3.90.36	OUTROS SERVIÇOS DE TERCEIROS - PESSOA FÍSICA	0.01.13.001.001	67.000,00			
3.3.90.36	OUTROS SERVIÇOS DE TERCEIROS - PESSOA FÍSICA	0.01.17.111.001	1.000,00			
3.3.90.36	OUTROS SERVIÇOS DE TERCEIROS - PESSOA FÍSICA	0.01.17.111.001	87.000,00			
3.3.90.36	OUTROS SERVIÇOS DE TERCEIROS - PESSOA FÍSICA	0.02.26.125.001	5.000,00			
3.3.90.36	OUTROS SERVIÇOS DE TERCEIROS - PESSOA FÍSICA	0.05.05.113.001	3.000,00			
3.3.90.36	OUTROS SERVIÇOS DE TERCEIROS - PESSOA FÍSICA	0.05.05.113.001	15.000,00			
3.3.90.36	OUTROS SERVIÇOS DE TERCEIROS - PESSOA FÍSICA	0.05.21.120.001	36.000,00			
3.3.90.36	OUTROS SERVIÇOS DE TERCEIROS - PESSOA FÍSICA	0.05.22.121.001	1.000,00			
3.3.90.36	OUTROS SERVIÇOS DE TERCEIROS - PESSOA FÍSICA	0.05.23.122.001	1.000,00			
3.3.90.36	OUTROS SERVIÇOS DE TERCEIROS - PESSOA FÍSICA	0.05.24.123.001	58.000,00			
3.3.90.36	OUTROS SERVIÇOS DE TERCEIROS - PESSOA FÍSICA	0.05.25.124.001	57.000,00			
3.3.90.39	OUTROS SERVIÇOS DE TERCEIROS - PESSOA JURÍDICA	0.01.13.001.001	32.000,00			
3.3.90.39	OUTROS SERVIÇOS DE TERCEIROS - PESSOA JURÍDICA	0.01.17.111.001	1.000,00			
3.3.90.39	OUTROS SERVIÇOS DE TERCEIROS - PESSOA JURÍDICA	0.01.17.111.001	292.000,00			
3.3.90.39	OUTROS SERVIÇOS DE TERCEIROS - PESSOA JURÍDICA	0.02.26.125.001	35.000,00			

*mgssul*

**PREFEITURA DO LAGOA DE ITAENGA**

Rua 21 de Abril, 01 - CNPJ:11097250/0001-08

Orçamento Programa - Exercício de 2021

Anexo 02

Page 8

**NATUREZA DA DESPESA POR ORGÃO**

PODER ORGÃO		02 PODER EXECUTIVO 05 SECRETARIA DE EDUCAÇÃO				
Código	Especificação	F.R.-C.A.	Elemento	Modalidade	Grupo	Categoria Econômica
3.3.90.39	OUTROS SERVIÇOS DE TERCEIROS - PESSOA JURÍDICA	0.05.05.113.001	1.000,00			
3.3.90.39	OUTROS SERVIÇOS DE TERCEIROS - PESSOA JURÍDICA	0.05.05.113.001	2.000,00			
3.3.90.39	OUTROS SERVIÇOS DE TERCEIROS - PESSOA JURÍDICA	0.05.05.113.001	55.000,00			
3.3.90.39	OUTROS SERVIÇOS DE TERCEIROS - PESSOA JURÍDICA	0.05.21.120.001	234.000,00			
3.3.90.39	OUTROS SERVIÇOS DE TERCEIROS - PESSOA JURÍDICA	0.05.22.121.001	1.000,00			
3.3.90.39	OUTROS SERVIÇOS DE TERCEIROS - PESSOA JURÍDICA	0.05.23.122.001	2.000,00			
3.3.90.39	OUTROS SERVIÇOS DE TERCEIROS - PESSOA JURÍDICA	0.05.24.123.001	40.000,00			
3.3.90.39	OUTROS SERVIÇOS DE TERCEIROS - PESSOA JURÍDICA	0.05.25.124.001	132.000,00			
3.3.90.47	OBRIGAÇÕES TRIBUTÁRIAS E CONTRIBUTIVAS	0.01.17.111.001	1.000,00			
3.3.90.47	OBRIGAÇÕES TRIBUTÁRIAS E CONTRIBUTIVAS	0.01.17.111.001	1.000,00			
3.3.90.47	OBRIGAÇÕES TRIBUTÁRIAS E CONTRIBUTIVAS	0.05.05.113.001	3.000,00			
3.3.90.47	OBRIGAÇÕES TRIBUTÁRIAS E CONTRIBUTIVAS	0.05.25.124.001	1.000,00			
3.3.90.92	DESPESAS DE EXERCÍCIOS ANTERIORES	0.01.17.111.001	1.000,00			
3.3.90.92	DESPESAS DE EXERCÍCIOS ANTERIORES	0.05.25.124.001	1.000,00			
3.3.90.93	INDENIZAÇÕES E RESTITUIÇÕES	0.01.13.001.001	1.000,00			
3.3.90.93	INDENIZAÇÕES E RESTITUIÇÕES	0.05.05.113.001	1.000,00			
4.0.00.00	DESPESAS DE CAPITAL					1.405.000,00
4.4.00.00	INVESTIMENTOS				1.405.000,00	
4.4.90.00	APLICAÇÕES DIRETAS			1.405.000,00		
4.4.90.51	OBRAS E INSTALAÇÕES	0.01.17.111.001	100.000,00			
4.4.90.51	OBRAS E INSTALAÇÕES	0.05.21.120.001	30.000,00			
4.4.90.51	OBRAS E INSTALAÇÕES	0.05.25.124.001	829.000,00			
4.4.90.52	EQUIPAMENTOS E MATERIAL PERMANENTE	0.01.13.001.001	1.000,00			
4.4.90.52	EQUIPAMENTOS E MATERIAL PERMANENTE	0.01.17.111.001	1.000,00			
4.4.90.52	EQUIPAMENTOS E MATERIAL PERMANENTE	0.01.17.111.001	32.000,00			
4.4.90.52	EQUIPAMENTOS E MATERIAL PERMANENTE	0.01.17.111.001	200.000,00			
4.4.90.52	EQUIPAMENTOS E MATERIAL PERMANENTE	0.05.05.113.001	32.000,00			
4.4.90.52	EQUIPAMENTOS E MATERIAL PERMANENTE	0.05.21.120.001	5.000,00			
4.4.90.52	EQUIPAMENTOS E MATERIAL PERMANENTE	0.05.25.124.001	175.000,00			
<b>TOTAL</b>						<b>22.153.000,00</b>

*Magalhães*

**PREFEITURA DO LAGOA DE ITAENGA**

Rua 21 de Abril, 01 - CNPJ:11097250/0001-08

Orçamento Programa - Exercício de 2021

Anexo 02

Page 9

**NATUREZA DA DESPESA POR ORGÃO**

Código	Especificação	F.R.-C.A.	Elemento	Modalidade	Grupo	Categoria Econômica
02	02 PODER EXECUTIVO					
06	06 SECRETARIA DE ESPORTES, JUVENTUDE E CULTURA					
3.0.00.00	DESPESAS CORRENTES					1.709.000,00
3.1.00.00	PESSOAL E ENCARGOS SOCIAIS				420.000,00	
3.1.90.00	APLICAÇÕES DIRETAS			420.000,00		
3.1.90.04	CONTRATAÇÃO POR TEMPO DETERMINADO	0.01.13.001.001	195.000,00			
3.1.90.11	VENCIMENTOS E VANTAGENS FIXAS - PESSOAL CIVIL	0.01.13.001.001	150.000,00			
3.1.90.13	OBRIGAÇÕES PATRONAIS	0.01.13.001.001	75.000,00			
3.3.00.00	OUTRAS DESPESAS CORRENTES				1.289.000,00	
3.3.50.00	TRANSFERÊNCIAS A INSTITUIÇÕES PRIVADAS SEM FINS LUCRATIVOS			6.000,00		
3.3.50.43	SUBVENÇÕES SOCIAIS	0.01.13.001.001	6.000,00			
3.3.90.00	APLICAÇÕES DIRETAS			1.283.000,00		
3.3.90.14	DIÁRIAS - CIVIL	0.01.13.001.001	1.000,00			
3.3.90.30	MATERIAL DE CONSUMO	0.01.13.001.001	47.000,00			
3.3.90.30	MATERIAL DE CONSUMO	0.05.28.510.001	7.000,00			
3.3.90.31	PREMIAÇÕES CULTURAIS, ARTÍSTICAS, CIENTÍFICAS, DESPORTIVAS E	0.01.13.001.001	8.000,00			
3.3.90.36	OUTROS SERVIÇOS DE TERCEIROS - PESSOA FÍSICA	0.01.13.001.001	152.000,00			
3.3.90.36	OUTROS SERVIÇOS DE TERCEIROS - PESSOA FÍSICA	0.05.28.510.001	7.000,00			
3.3.90.39	OUTROS SERVIÇOS DE TERCEIROS - PESSOA JURÍDICA	0.01.13.001.001	1.055.000,00			
3.3.90.39	OUTROS SERVIÇOS DE TERCEIROS - PESSOA JURÍDICA	0.05.28.510.001	6.000,00			
4.0.00.00	DESPESAS DE CAPITAL					61.000,00
4.4.00.00	INVESTIMENTOS				61.000,00	
4.4.90.00	APLICAÇÕES DIRETAS			61.000,00		
4.4.90.52	EQUIPAMENTOS E MATERIAL PERMANENTE	0.01.13.001.001	31.000,00			
4.4.90.52	EQUIPAMENTOS E MATERIAL PERMANENTE	0.05.28.510.001	30.000,00			
<b>TOTAL</b>						<b>1.770.000,00</b>

*massis*

**PREFEITURA DO LAGOA DE ITAENGA**

Rua 21 de Abril, 01 - CNPJ:11097250/0001-08

Orçamento Programa - Exercício de 2021

Anexo 02

Page 10

**NATUREZA DA DESPESA POR ORGÃO**

PODER ORGÃO		02 PODER EXECUTIVO 07 SECRETARIA DE AGRICULTURA E MEIO AMBIENTE				
Código	Especificação	F.R.-C.A.	Elemento	Modalidade	Grupo	Categoria Econômica
3.0.00.00	DESPESAS CORRENTES					2.382.000,00
3.1.00.00	PESSOAL E ENCARGOS SOCIAIS				1.056.000,00	
3.1.90.00	APLICAÇÕES DIRETAS			1.056.000,00		
3.1.90.04	CONTRATAÇÃO POR TEMPO DETERMINADO	0.01.13.001.001	665.000,00			
3.1.90.11	VENCIMENTOS E VANTAGENS FIXAS - PESSOAL CIVIL	0.01.13.001.001	200.000,00			
3.1.90.13	OBRIGAÇÕES PATRONAIS	0.01.13.001.001	190.000,00			
3.1.90.94	INDENIZAÇÕES E RESTITUIÇÕES TRABALHISTAS	0.01.13.001.001	1.000,00			
3.3.00.00	OUTRAS DESPESAS CORRENTES				1.326.000,00	
3.3.90.00	APLICAÇÕES DIRETAS			1.326.000,00		
3.3.90.14	DIÁRIAS - CIVIL	0.01.13.001.001	2.000,00			
3.3.90.30	MATERIAL DE CONSUMO	0.01.13.001.001	102.000,00			
3.3.90.32	MATERIAL, BEM OU SERVIÇO PARA DISTRIBUIÇÃO GRATUITA	0.01.13.001.001	2.000,00			
3.3.90.33	PASSAGENS E DESPESAS COM LOCOMOÇÃO	0.01.13.001.001	1.000,00			
3.3.90.36	OUTROS SERVIÇOS DE TERCEIROS - PESSOA FÍSICA	0.01.13.001.001	206.000,00			
3.3.90.39	OUTROS SERVIÇOS DE TERCEIROS - PESSOA JURÍDICA	0.01.13.001.001	1.012.000,00			
3.3.90.92	DESPESAS DE EXERCÍCIOS ANTERIORES	0.01.13.001.001	1.000,00			
4.0.00.00	DESPESAS DE CAPITAL					215.000,00
4.4.00.00	INVESTIMENTOS				215.000,00	
4.4.90.00	APLICAÇÕES DIRETAS			215.000,00		
4.4.90.52	EQUIPAMENTOS E MATERIAL PERMANENTE	0.01.13.001.001	125.000,00			
4.4.90.52	EQUIPAMENTOS E MATERIAL PERMANENTE	0.05.28.510.001	90.000,00			
<b>TOTAL</b>						<b>2.597.000,00</b>

*mgshls*



# PREFEITURA DO LAGOA DE ITAENGA

Rua 21 de Abril, 01 - CNPJ:11097250/0001-08

Orçamento Programa - Exercício de 2021

Anexo 02

Page 11

## NATUREZA DA DESPESA POR ORGÃO

Código	Especificação	F.R.-C.A.	Elemento	Modalidade	Grupo	Categoria Econômica
PODER ORGÃO	02 PODER EXECUTIVO 09 SECRETARIA DE PROMOÇÃO SOCIAL E DIREITOS HUMANOS					
3.0.00.00	DESPESAS CORRENTES					7.000,00
3.1.00.00	PESSOAL E ENCARGOS SOCIAIS				3.000,00	
3.1.90.00	APLICAÇÕES DIRETAS			3.000,00		
3.1.90.04	CONTRATAÇÃO POR TEMPO DETERMINADO	0.01.13.001.001	1.000,00			
3.1.90.11	VENCIMENTOS E VANTAGENS FIXAS - PESSOAL CIVIL	0.01.13.001.001	1.000,00			
3.1.90.13	OBRIGAÇÕES PATRONAIS	0.01.13.001.001	1.000,00			
3.3.00.00	OUTRAS DESPESAS CORRENTES				4.000,00	
3.3.90.00	APLICAÇÕES DIRETAS			4.000,00		
3.3.90.14	DIÁRIAS - CIVIL	0.01.13.001.001	1.000,00			
3.3.90.30	MATERIAL DE CONSUMO	0.01.13.001.001	1.000,00			
3.3.90.36	OUTROS SERVIÇOS DE TERCEIROS - PESSOA FÍSICA	0.01.13.001.001	1.000,00			
3.3.90.39	OUTROS SERVIÇOS DE TERCEIROS - PESSOA JURÍDICA	0.01.13.001.001	1.000,00			
<b>TOTAL</b>						<b>7.000,00</b>

*massuliz*



**PREFEITURA DO LAGOA DE ITAENGA**

Rua 21 de Abril, 01 - CNPJ:11097250/0001-08

Orçamento Programa - Exercício de 2021

Anexo 02

Page 12

**NATUREZA DA DESPESA POR ORGÃO**

PODER ORGÃO	02 PODER EXECUTIVO 10 SECRETARIA DE INFRAESTRUTURA, URBANISMO E HABITAÇÃO					
Código	Especificação	F.R.-C.A.	Elemento	Modalidade	Grupo	Categoria Econômica
3.0.00.00	DESPESAS CORRENTES					4.270.000,00
3.1.00.00	PESSOAL E ENCARGOS SOCIAIS				2.156.000,00	
3.1.90.00	APLICAÇÕES DIRETAS			2.156.000,00		
3.1.90.04	CONTRATAÇÃO POR TEMPO DETERMINADO	0.01.13.001.001	800.000,00			
3.1.90.11	VENCIMENTOS E VANTAGENS FIXAS - PESSOAL CIVIL	0.01.13.001.001	984.000,00			
3.1.90.13	OBRIGAÇÕES PATRONAIS	0.01.13.001.001	370.000,00			
3.1.90.92	DESPESAS DE EXERCÍCIOS ANTERIORES	0.01.13.001.001	1.000,00			
3.1.90.94	INDENIZAÇÕES E RESTITUIÇÕES TRABALHISTAS	0.01.13.001.001	1.000,00			
3.3.00.00	OUTRAS DESPESAS CORRENTES				2.114.000,00	
3.3.90.00	APLICAÇÕES DIRETAS			2.114.000,00		
3.3.90.14	DIÁRIAS - CIVIL	0.01.13.001.001	20.000,00			
3.3.90.30	MATERIAL DE CONSUMO	0.01.13.001.001	341.000,00			
3.3.90.33	PASSAGENS E DESPESAS COM LOCOMOÇÃO	0.01.13.001.001	1.000,00			
3.3.90.36	OUTROS SERVIÇOS DE TERCEIROS - PESSOA FÍSICA	0.01.13.001.001	221.000,00			
3.3.90.39	OUTROS SERVIÇOS DE TERCEIROS - PESSOA JURÍDICA	0.01.13.001.001	1.531.000,00			
4.0.00.00	DESPESAS DE CAPITAL					926.000,00
4.4.00.00	INVESTIMENTOS				926.000,00	
4.4.90.00	APLICAÇÕES DIRETAS			926.000,00		
4.4.90.51	OBRAS E INSTALAÇÕES	0.01.13.001.001	200.000,00			
4.4.90.51	OBRAS E INSTALAÇÕES	0.05.28.510.001	295.000,00			
4.4.90.51	OBRAS E INSTALAÇÕES	0.07.41.920.001	300.000,00			
4.4.90.52	EQUIPAMENTOS E MATERIAL PERMANENTE	0.01.13.001.001	21.000,00			
4.4.90.52	EQUIPAMENTOS E MATERIAL PERMANENTE	0.01.20.930.001	100.000,00			
4.4.90.61	AQUISIÇÃO DE IMÓVEIS	0.01.13.001.001	10.000,00			
<b>TOTAL</b>						<b>5.196.000,00</b>

*mgasilis*

**PREFEITURA DO LAGOA DE ITAENGA**

Rua 21 de Abril, 01 - CNPJ:11097250/0001-08

Orçamento Programa - Exercício de 2021

Anexo 02

Page 13

**NATUREZA DA DESPESA POR ORGÃO**

PODER ORGÃO	03 FUNDOS 01 FUNDO MUNICIPAL DE SAÚDE					
Código	Especificação	F.R.-C.A.	Elemento	Modalidade	Grupo	Categoria Econômica
3.0.00.00	DESPESAS CORRENTES					16.056.000,00
3.1.00.00	PESSOAL E ENCARGOS SOCIAIS				10.045.000,00	
3.1.90.00	APLICAÇÕES DIRETAS			10.045.000,00		
3.1.90.04	CONTRATAÇÃO POR TEMPO DETERMINADO	0.01.18.211.001	349.000,00			
3.1.90.04	CONTRATAÇÃO POR TEMPO DETERMINADO	0.01.18.211.001	1.320.000,00			
3.1.90.04	CONTRATAÇÃO POR TEMPO DETERMINADO	0.05.09.214.001	2.126.000,00			
3.1.90.11	VENCIMENTOS E VANTAGENS FIXAS - PESSOAL CIVIL	0.01.18.211.001	752.000,00			
3.1.90.11	VENCIMENTOS E VANTAGENS FIXAS - PESSOAL CIVIL	0.01.18.211.001	1.654.000,00			
3.1.90.11	VENCIMENTOS E VANTAGENS FIXAS - PESSOAL CIVIL	0.05.09.214.001	2.024.000,00			
3.1.90.13	OBRIGAÇÕES PATRONAIS	0.01.18.211.001	243.000,00			
3.1.90.13	OBRIGAÇÕES PATRONAIS	0.01.18.211.001	819.000,00			
3.1.90.13	OBRIGAÇÕES PATRONAIS	0.05.09.214.001	716.000,00			
3.1.90.92	DESPESAS DE EXERCÍCIOS ANTERIORES	0.01.18.211.001	4.000,00			
3.1.90.94	INDENIZAÇÕES E RESTITUIÇÕES TRABALHISTAS	0.01.18.211.001	19.000,00			
3.1.90.94	INDENIZAÇÕES E RESTITUIÇÕES TRABALHISTAS	0.05.09.214.001	19.000,00			
3.3.00.00	OUTRAS DESPESAS CORRENTES				6.011.000,00	
3.3.90.00	APLICAÇÕES DIRETAS			6.011.000,00		
3.3.90.14	DIÁRIAS - CIVIL	0.01.18.211.001	5.000,00			
3.3.90.14	DIÁRIAS - CIVIL	0.01.18.211.001	13.000,00			
3.3.90.14	DIÁRIAS - CIVIL	0.05.09.214.001	34.000,00			
3.3.90.30	MATERIAL DE CONSUMO	0.01.18.211.001	164.000,00			
3.3.90.30	MATERIAL DE CONSUMO	0.01.18.211.001	978.000,00			
3.3.90.30	MATERIAL DE CONSUMO	0.02.27.213.002	5.000,00			
3.3.90.30	MATERIAL DE CONSUMO	0.05.09.214.001	2.581.000,00			
3.3.90.32	MATERIAL, BEM OU SERVIÇO PARA DISTRIBUIÇÃO GRATUITA	0.01.18.211.001	22.000,00			
3.3.90.32	MATERIAL, BEM OU SERVIÇO PARA DISTRIBUIÇÃO GRATUITA	0.05.09.214.001	1.000,00			
3.3.90.35	SERVIÇOS DE CONSULTORIA	0.01.18.211.001	12.000,00			
3.3.90.35	SERVIÇOS DE CONSULTORIA	0.01.18.211.001	40.000,00			
3.3.90.35	SERVIÇOS DE CONSULTORIA	0.05.09.214.001	9.000,00			
3.3.90.35	SERVIÇOS DE CONSULTORIA	0.05.09.214.001	10.000,00			
3.3.90.36	OUTROS SERVIÇOS DE TERCEIROS - PESSOA FÍSICA	0.01.18.211.001	48.000,00			
3.3.90.36	OUTROS SERVIÇOS DE TERCEIROS - PESSOA FÍSICA	0.01.18.211.001	107.000,00			
3.3.90.36	OUTROS SERVIÇOS DE TERCEIROS - PESSOA FÍSICA	0.02.27.213.002	3.000,00			
3.3.90.36	OUTROS SERVIÇOS DE TERCEIROS - PESSOA FÍSICA	0.05.09.214.001	389.000,00			
3.3.90.39	OUTROS SERVIÇOS DE TERCEIROS - PESSOA JURÍDICA	0.01.18.211.001	86.000,00			
3.3.90.39	OUTROS SERVIÇOS DE TERCEIROS - PESSOA JURÍDICA	0.01.18.211.001	778.000,00			
3.3.90.39	OUTROS SERVIÇOS DE TERCEIROS - PESSOA JURÍDICA	0.02.27.213.002	2.000,00			
3.3.90.39	OUTROS SERVIÇOS DE TERCEIROS - PESSOA JURÍDICA	0.05.09.214.001	653.000,00			
3.3.90.47	OBRIGAÇÕES TRIBUTÁRIAS E CONTRIBUTIVAS	0.01.18.211.001	1.000,00			

*mgssul*

**PREFEITURA DO LAGOA DE ITAENGA**

Rua 21 de Abril, 01 - CNPJ:11097250/0001-08

Orçamento Programa - Exercício de 2021

Anexo 02

Page 14

**NATUREZA DA DESPESA POR ORGÃO**

PODER ORGÃO		03 FUNDOS 01 FUNDO MUNICIPAL DE SAÚDE				
Código	Especificação	F.R.-C.A.	Elemento	Modalidade	Grupo	Categoria Econômica
3.3.90.47	OBRIGAÇÕES TRIBUTÁRIAS E CONTRIBUTIVAS	0.01.18.211.001	1.000,00			
3.3.90.47	OBRIGAÇÕES TRIBUTÁRIAS E CONTRIBUTIVAS	0.05.09.214.001	1.000,00			
3.3.90.48	OUTROS AUXÍLIOS FINANCEIROS A PESSOA FÍSICA	0.01.18.211.001	61.000,00			
3.3.90.48	OUTROS AUXÍLIOS FINANCEIROS A PESSOA FÍSICA	0.05.09.214.001	1.000,00			
3.3.90.92	DESPESAS DE EXERCÍCIOS ANTERIORES	0.01.18.211.001	1.000,00			
3.3.90.92	DESPESAS DE EXERCÍCIOS ANTERIORES	0.01.18.211.001	2.000,00			
3.3.90.92	DESPESAS DE EXERCÍCIOS ANTERIORES	0.05.09.214.001	3.000,00			
4.0.00.00	DESPESAS DE CAPITAL					559.000,00
4.4.00.00	INVESTIMENTOS				559.000,00	
4.4.90.00	APLICAÇÕES DIRETAS			559.000,00		
4.4.90.47	OBRIGAÇÕES TRIBUTÁRIAS E CONTRIBUTIVAS	0.01.18.211.001	2.000,00			
4.4.90.47	OBRIGAÇÕES TRIBUTÁRIAS E CONTRIBUTIVAS	0.05.09.214.001	9.000,00			
4.4.90.51	OBRAS E INSTALAÇÕES	0.01.18.211.001	16.000,00			
4.4.90.51	OBRAS E INSTALAÇÕES	0.02.27.213.002	60.000,00			
4.4.90.51	OBRAS E INSTALAÇÕES	0.05.09.214.001	1.000,00			
4.4.90.51	OBRAS E INSTALAÇÕES	0.05.29.215.001	120.000,00			
4.4.90.52	EQUIPAMENTOS E MATERIAL PERMANENTE	0.01.18.211.001	10.000,00			
4.4.90.52	EQUIPAMENTOS E MATERIAL PERMANENTE	0.01.18.211.001	55.000,00			
4.4.90.52	EQUIPAMENTOS E MATERIAL PERMANENTE	0.02.27.213.002	30.000,00			
4.4.90.52	EQUIPAMENTOS E MATERIAL PERMANENTE	0.05.09.214.001	6.000,00			
4.4.90.52	EQUIPAMENTOS E MATERIAL PERMANENTE	0.05.29.215.001	135.000,00			
4.4.90.61	AQUISIÇÃO DE IMÓVEIS	0.01.18.211.001	10.000,00			
4.4.90.61	AQUISIÇÃO DE IMÓVEIS	0.05.29.215.001	105.000,00			
<b>TOTAL</b>						<b>16.615.000,00</b>

*M. S. S. S.*

**PREFEITURA DO LAGOA DE ITAENGA**

Rua 21 de Abril, 01 - CNPJ:11097250/0001-08

Orçamento Programa - Exercício de 2021

Anexo 02

Page 15

**NATUREZA DA DESPESA POR ORGÃO**

PODER ORGÃO	03 FUNDOS 02 FUNDO MUNICIPAL DE ASSISTENCIA SOCIAL					
Código	Especificação	F.R.-C.A.	Elemento	Modalidade	Grupo	Categoria Econômica
3.0.00.00	DESPESAS CORRENTES					2.725.000,00
3.1.00.00	PESSOAL E ENCARGOS SOCIAIS				1.765.000,00	
3.1.90.00	APLICAÇÕES DIRETAS			1.765.000,00		
3.1.90.04	CONTRATAÇÃO POR TEMPO DETERMINADO	0.01.13.001.001	177.000,00			
3.1.90.04	CONTRATAÇÃO POR TEMPO DETERMINADO	0.01.13.001.001	543.000,00			
3.1.90.04	CONTRATAÇÃO POR TEMPO DETERMINADO	0.05.15.390.001	1.000,00			
3.1.90.04	CONTRATAÇÃO POR TEMPO DETERMINADO	0.05.16.311.001	351.000,00			
3.1.90.11	VENCIMENTOS E VANTAGENS FIXAS - PESSOAL CIVIL	0.01.13.001.001	447.000,00			
3.1.90.11	VENCIMENTOS E VANTAGENS FIXAS - PESSOAL CIVIL	0.05.15.390.001	1.000,00			
3.1.90.11	VENCIMENTOS E VANTAGENS FIXAS - PESSOAL CIVIL	0.05.16.311.001	44.000,00			
3.1.90.13	OBRIGAÇÕES PATRONAIS	0.01.13.001.001	5.000,00			
3.1.90.13	OBRIGAÇÕES PATRONAIS	0.01.13.001.001	137.000,00			
3.1.90.13	OBRIGAÇÕES PATRONAIS	0.05.15.390.001	1.000,00			
3.1.90.13	OBRIGAÇÕES PATRONAIS	0.05.16.311.001	56.000,00			
3.1.90.94	INDENIZAÇÕES E RESTITUIÇÕES TRABALHISTAS	0.01.13.001.001	2.000,00			
3.3.00.00	OUTRAS DESPESAS CORRENTES				960.000,00	
3.3.50.00	TRANSFERÊNCIAS A INSTITUIÇÕES PRIVADAS SEM FINS LUCRATIVOS			5.000,00		
3.3.50.43	SUBVENÇÕES SOCIAIS	0.01.13.001.001	5.000,00			
3.3.90.00	APLICAÇÕES DIRETAS			955.000,00		
3.3.90.14	DIÁRIAS - CIVIL	0.01.13.001.001	7.000,00			
3.3.90.14	DIÁRIAS - CIVIL	0.05.16.311.001	3.000,00			
3.3.90.30	MATERIAL DE CONSUMO	0.01.13.001.001	44.000,00			
3.3.90.30	MATERIAL DE CONSUMO	0.01.13.001.001	144.000,00			
3.3.90.30	MATERIAL DE CONSUMO	0.05.15.390.001	1.000,00			
3.3.90.30	MATERIAL DE CONSUMO	0.05.16.311.001	78.000,00			
3.3.90.31	PREMIAÇÕES CULTURAIS, ARTÍSTICAS, CIENTÍFICAS, DESPORTIVAS E	0.01.13.001.001	2.000,00			
3.3.90.32	MATERIAL, BEM OU SERVIÇO PARA DISTRIBUIÇÃO GRATUITA	0.01.13.001.001	2.000,00			
3.3.90.32	MATERIAL, BEM OU SERVIÇO PARA DISTRIBUIÇÃO GRATUITA	0.01.13.001.001	213.000,00			
3.3.90.32	MATERIAL, BEM OU SERVIÇO PARA DISTRIBUIÇÃO GRATUITA	0.05.16.311.001	1.000,00			
3.3.90.32	MATERIAL, BEM OU SERVIÇO PARA DISTRIBUIÇÃO GRATUITA	0.05.16.311.001	4.000,00			
3.3.90.33	PASSAGENS E DESPESAS COM LOCOMOÇÃO	0.01.13.001.001	1.000,00			
3.3.90.36	OUTROS SERVIÇOS DE TERCEIROS - PESSOA FÍSICA	0.01.13.001.001	10.000,00			
3.3.90.36	OUTROS SERVIÇOS DE TERCEIROS - PESSOA FÍSICA	0.01.13.001.001	189.000,00			
3.3.90.36	OUTROS SERVIÇOS DE TERCEIROS - PESSOA FÍSICA	0.05.15.390.001	1.000,00			
3.3.90.36	OUTROS SERVIÇOS DE TERCEIROS - PESSOA FÍSICA	0.05.16.311.001	49.000,00			
3.3.90.39	OUTROS SERVIÇOS DE TERCEIROS - PESSOA JURÍDICA	0.01.13.001.001	10.000,00			
3.3.90.39	OUTROS SERVIÇOS DE TERCEIROS - PESSOA JURÍDICA	0.01.13.001.001	137.000,00			
3.3.90.39	OUTROS SERVIÇOS DE TERCEIROS - PESSOA JURÍDICA	0.05.15.390.001	1.000,00			
3.3.90.39	OUTROS SERVIÇOS DE TERCEIROS - PESSOA JURÍDICA	0.05.16.311.001	39.000,00			

*mgalik*

**PREFEITURA DO LAGOA DE ITAENGA**

Rua 21 de Abril, 01 - CNPJ:11097250/0001-08

Orçamento Programa - Exercício de 2021

Anexo 02

Page 16

**NATUREZA DA DESPESA POR ORGÃO**

PODER ORGÃO		03 FUNDOS 02 FUNDO MUNICIPAL DE ASSISTENCIA SOCIAL				
Código	Especificação	F.R.-C.A.	Elemento	Modalidade	Grupo	Categoria Econômica
3.3.90.47	OBRIGAÇÕES TRIBUTÁRIAS E CONTRIBUTIVAS	0.01.13.001.001	8.000,00			
3.3.90.47	OBRIGAÇÕES TRIBUTÁRIAS E CONTRIBUTIVAS	0.05.15.390.001	1.000,00			
3.3.90.47	OBRIGAÇÕES TRIBUTÁRIAS E CONTRIBUTIVAS	0.05.16.311.001	7.000,00			
3.3.90.48	OUTROS AUXÍLIOS FINANCEIROS A PESSOA FÍSICA	0.01.13.001.001	2.000,00			
3.3.90.92	DESPESAS DE EXERCÍCIOS ANTERIORES	0.01.13.001.001	1.000,00			
4.0.00.00	DESPESAS DE CAPITAL					128.000,00
4.4.00.00	INVESTIMENTOS				128.000,00	
4.4.90.00	APLICAÇÕES DIRETAS			128.000,00		
4.4.90.51	OBRAS E INSTALAÇÕES	0.01.13.001.001	20.000,00			
4.4.90.51	OBRAS E INSTALAÇÕES	0.05.16.311.001	5.000,00			
4.4.90.52	EQUIPAMENTOS E MATERIAL PERMANENTE	0.01.13.001.001	11.000,00			
4.4.90.52	EQUIPAMENTOS E MATERIAL PERMANENTE	0.01.13.001.001	46.000,00			
4.4.90.52	EQUIPAMENTOS E MATERIAL PERMANENTE	0.05.15.390.001	3.000,00			
4.4.90.52	EQUIPAMENTOS E MATERIAL PERMANENTE	0.05.16.311.001	43.000,00			
<b>TOTAL</b>						<b>2.853.000,00</b>

*Magalhães*

**PREFEITURA DO LAGOA DE ITAENGA**

Rua 21 de Abril, 01 - CNPJ:11097250/0001-08

Orçamento Programa - Exercício de 2021

Anexo 02

Page 17

**NATUREZA DA DESPESA POR ORGÃO**

PODER ORGÃO		03 FUNDOS				
03 FUNDO MUNICIPAL MUNICIPAL DA CRIANÇA E DO ADOLESCENTE						
Código	Especificação	F.R.-C.A.	Elemento	Modalidade	Grupo	Categoria Econômica
3.0.00.00	DESPESAS CORRENTES					887.000,00
3.3.00.00	OUTRAS DESPESAS CORRENTES				887.000,00	
3.3.50.00	TRANSFERÊNCIAS A INSTITUIÇÕES PRIVADAS SEM FINS LUCRATIVOS			682.000,00		
3.3.50.41	CONTRIBUIÇÕES	0.01.13.001.001	300.000,00			
3.3.50.41	CONTRIBUIÇÕES	0.01.13.001.001	382.000,00			
3.3.90.00	APLICAÇÕES DIRETAS			205.000,00		
3.3.90.14	DIÁRIAS - CIVIL	0.01.13.001.001	4.000,00			
3.3.90.30	MATERIAL DE CONSUMO	0.01.13.001.001	13.000,00			
3.3.90.32	MATERIAL, BEM OU SERVIÇO PARA DISTRIBUIÇÃO GRATUITA	0.01.13.001.001	6.000,00			
3.3.90.36	OUTROS SERVIÇOS DE TERCEIROS - PESSOA FÍSICA	0.01.13.001.001	29.000,00			
3.3.90.39	OUTROS SERVIÇOS DE TERCEIROS - PESSOA JURÍDICA	0.01.13.001.001	24.000,00			
3.3.90.47	OBRIGAÇÕES TRIBUTÁRIAS E CONTRIBUTIVAS	0.01.13.001.001	4.000,00			
3.3.90.93	INDENIZAÇÕES E RESTITUIÇÕES	0.01.13.001.001	125.000,00			
4.0.00.00	DESPESAS DE CAPITAL					5.000,00
4.4.00.00	INVESTIMENTOS				5.000,00	
4.4.90.00	APLICAÇÕES DIRETAS			5.000,00		
4.4.90.52	EQUIPAMENTOS E MATERIAL PERMANENTE	0.01.13.001.001	5.000,00			
<b>TOTAL</b>						<b>892.000,00</b>

*mgasilva*



# PREFEITURA DO LAGOA DE ITAENGA

Rua 21 de Abril, 01 - CNPJ:11097250/0001-08

Orçamento Programa - Exercício de 2021

Anexo 02

Page 18

## NATUREZA DA DESPESA POR ORGÃO

Código	Especificação	F.R.-C.A.	Elemento	Modalidade	Grupo	Categoria Econômica
4.0.00.00	DESPESAS DE CAPITAL					310.000,00
4.4.00.00	INVESTIMENTOS				310.000,00	
4.4.90.00	APLICAÇÕES DIRETAS			310.000,00		
4.4.90.51	OBRAS E INSTALAÇÕES	0.01.13.001.001	5.000,00			
4.4.90.51	OBRAS E INSTALAÇÕES	0.05.30.520.001	290.000,00			
4.4.90.52	EQUIPAMENTOS E MATERIAL PERMANENTE	0.01.13.001.001	5.000,00			
4.4.90.52	EQUIPAMENTOS E MATERIAL PERMANENTE	0.05.30.520.001	10.000,00			
<b>TOTAL</b>						<b>310.000,00</b>

*massuda*

**PREFEITURA DO LAGOA DE ITAENGA**

Rua 21 de Abril, 01 - CNPJ:11097250/0001-08

Orçamento Programa - Exercício de 2021

Anexo 02

Page 19

**NATUREZA DA DESPESA POR ORGÃO**

PODER ORGÃO		03 FUNDOS 05 CONSELHO MUNICIPAL DA CRIANÇA E DO ADOLESCENTE				
Código	Especificação	F.R.-C.A.	Elemento	Modalidade	Grupo	Categoria Econômica
3.0.00.00	DESPESAS CORRENTES					152.000,00
3.3.00.00	OUTRAS DESPESAS CORRENTES				152.000,00	
3.3.90.00	APLICAÇÕES DIRETAS			152.000,00		
3.3.90.14	DIÁRIAS - CIVIL	0.01.13.001.001	4.000,00			
3.3.90.30	MATERIAL DE CONSUMO	0.01.13.001.001	10.000,00			
3.3.90.36	OUTROS SERVIÇOS DE TERCEIROS - PESSOA FÍSICA	0.01.13.001.001	55.000,00			
3.3.90.39	OUTROS SERVIÇOS DE TERCEIROS - PESSOA JURÍDICA	0.01.13.001.001	63.000,00			
3.3.90.47	OBRIGAÇÕES TRIBUTÁRIAS E CONTRIBUTIVAS	0.01.13.001.001	20.000,00			
4.0.00.00	DESPESAS DE CAPITAL					15.000,00
4.4.00.00	INVESTIMENTOS				15.000,00	
4.4.90.00	APLICAÇÕES DIRETAS			15.000,00		
4.4.90.51	OBRAS E INSTALAÇÕES	0.01.13.001.001	10.000,00			
4.4.90.52	EQUIPAMENTOS E MATERIAL PERMANENTE	0.01.13.001.001	5.000,00			
<b>TOTAL</b>						<b>167.000,00</b>

*M. G. S. S. S.*



**PREFEITURA DO LAGOA DE ITAENGA**

Rua 21 de Abril, 01 - CNPJ:11097250/0001-08

Orçamento Programa - Exercício de 2021

Anexo 02

Page 20

**NATUREZA DA DESPESA POR ORGÃO**

PODER ORGÃO	03 FUNDOS 06 FUNDO MUNICÍPL DO IDOSO					
Código	Especificação	F.R.-C.A.	Elemento	Modalidade	Grupo	Categoria Econômica
3.0.00.00	DESPESAS CORRENTES					20.000,00
3.1.00.00	PESSOAL E ENCARGOS SOCIAIS				6.000,00	
3.1.90.00	APLICAÇÕES DIRETAS			6.000,00		
3.1.90.04	CONTRATAÇÃO POR TEMPO DETERMINADO	0.01.13.001.001	1.000,00			
3.1.90.04	CONTRATAÇÃO POR TEMPO DETERMINADO	0.05.16.311.001	1.000,00			
3.1.90.11	VENCIMENTOS E VANTAGENS FIXAS - PESSOAL CIVIL	0.01.13.001.001	1.000,00			
3.1.90.11	VENCIMENTOS E VANTAGENS FIXAS - PESSOAL CIVIL	0.05.16.311.001	1.000,00			
3.1.90.13	OBRIGAÇÕES PATRONAIS	0.01.13.001.001	1.000,00			
3.1.90.13	OBRIGAÇÕES PATRONAIS	0.05.16.311.001	1.000,00			
3.3.00.00	OUTRAS DESPESAS CORRENTES				14.000,00	
3.3.90.00	APLICAÇÕES DIRETAS			14.000,00		
3.3.90.14	DIÁRIAS - CIVIL	0.01.13.001.001	1.000,00			
3.3.90.14	DIÁRIAS - CIVIL	0.05.16.311.001	1.000,00			
3.3.90.30	MATERIAL DE CONSUMO	0.01.13.001.001	1.000,00			
3.3.90.30	MATERIAL DE CONSUMO	0.05.16.311.001	1.000,00			
3.3.90.32	MATERIAL, BEM OU SERVIÇO PARA DISTRIBUIÇÃO GRATUITA	0.01.13.001.001	1.000,00			
3.3.90.32	MATERIAL, BEM OU SERVIÇO PARA DISTRIBUIÇÃO GRATUITA	0.05.16.311.001	1.000,00			
3.3.90.36	OUTROS SERVIÇOS DE TERCEIROS - PESSOA FÍSICA	0.01.13.001.001	1.000,00			
3.3.90.36	OUTROS SERVIÇOS DE TERCEIROS - PESSOA FÍSICA	0.05.16.311.001	1.000,00			
3.3.90.39	OUTROS SERVIÇOS DE TERCEIROS - PESSOA JURÍDICA	0.01.13.001.001	1.000,00			
3.3.90.39	OUTROS SERVIÇOS DE TERCEIROS - PESSOA JURÍDICA	0.05.16.311.001	1.000,00			
3.3.90.47	OBRIGAÇÕES TRIBUTÁRIAS E CONTRIBUTIVAS	0.01.13.001.001	1.000,00			
3.3.90.47	OBRIGAÇÕES TRIBUTÁRIAS E CONTRIBUTIVAS	0.05.16.311.001	1.000,00			
3.3.90.48	OUTROS AUXÍLIOS FINANCEIROS A PESSOA FÍSICA	0.01.13.001.001	1.000,00			
3.3.90.48	OUTROS AUXÍLIOS FINANCEIROS A PESSOA FÍSICA	0.05.16.311.001	1.000,00			
4.0.00.00	DESPESAS DE CAPITAL					2.000,00
4.4.00.00	INVESTIMENTOS				2.000,00	
4.4.90.00	APLICAÇÕES DIRETAS			2.000,00		
4.4.90.52	EQUIPAMENTOS E MATERIAL PERMANENTE	0.01.13.001.001	1.000,00			
4.4.90.52	EQUIPAMENTOS E MATERIAL PERMANENTE	0.05.16.311.001	1.000,00			
<b>TOTAL</b>						<b>22.000,00</b>

*Massalis*



# PREFEITURA DO LAGOA DE ITAENGA

Rua 21 de Abril, 01 - CNPJ:11097250/0001-08

Orçamento Programa - Exercício de 2021

Anexo 02

Page 21

## NATUREZA DA DESPESA POR ORGÃO

Código	Especificação	F.R.-C.A.	Elemento	Modalidade	Grupo	Categoria Econômica
9.0.00.00	RESERVA DE CONTINGÊNCIA					630.000,00
9.9.00.00	RESERVA DE CONTINGÊNCIA				630.000,00	
9.9.99.00	A DEFINIR			630.000,00		
9.9.99.99	A CLASSIFICAR	0.01.13.001.001	630.000,00			
<b>TOTAL</b>						<b>630.000,00</b>
<b>TOTAL GERAL</b>						<b>64.000.000,00</b>

*mgssolis*

**PREFEITURA DO LAGOA DE ITAENGA**

Rua 21 de Abril, 01 - CNPJ:11097250/0001-08

Orçamento Programa - Exercício de 2021

Anexo 07

Page 1

**PROGRAMA DE TRABALHO DO GOVERNO  
DEMONSTRATIVO DE FUNÇÕES, SUBFUNÇÕES E PROGRAMAS  
POR PROJETOS, ATIVIDADES E OPERAÇÕES ESPECIAIS**

(Inc. II, § 2º, Art. 2º)

Código	Especificação	Operação Especial	Projetos	Atividades	Total
01	LEGISLATIVA	0,00	30.000,00	2.182.000,00	2.212.000,00
01	031 AÇÃO LEGISLATIVA	0,00	30.000,00	2.182.000,00	2.212.000,00
01	031 0001 PROCEDIMENTOS LEGISLATIVOS	0,00	30.000,00	2.182.000,00	2.212.000,00
01.031.0001.1001.0000	CONSTRUÇÃO, REFORMA E/OU AMPLIAÇÃO DO PRÉDIO DA CÂMARA	0,00	10.000,00	0,00	10.000,00
01.031.0001.1002.0000	REEQUIPAMENTO DA UNIDADE	0,00	20.000,00	0,00	20.000,00
01.031.0001.2001.0000	MANUTENÇÃO DAS ATIVIDADES LEGISLATIVAS	0,00	0,00	1.070.000,00	1.070.000,00
01.031.0001.2133.0000	MANUTENÇÃO DOS SERVIÇOS ADMINISTRATIVOS	0,00	0,00	951.000,00	951.000,00
01.031.0001.2134.0000	VERBA DE REPRESENTAÇÃO DA PRESIDÊNCIA	0,00	0,00	90.000,00	90.000,00
01.031.0001.2135.0000	ENCARGOS COM INATIVOS E PENSIONISTAS	0,00	0,00	71.000,00	71.000,00
04	ADMINISTRAÇÃO	0,00	20.000,00	11.907.000,00	11.927.000,00
04	032 CONTROLE EXTERNO	0,00	0,00	8.000,00	8.000,00
04	032 0403 APOIO AOS CONSELHOS MUNICIPAIS	0,00	0,00	8.000,00	8.000,00
04.032.0403.2008.0000	MANUTENÇÃO DOS CONSELHOS MUNICIPAIS	0,00	0,00	8.000,00	8.000,00
04	122 ADMINISTRAÇÃO GERAL	0,00	10.000,00	11.261.000,00	11.271.000,00
04	122 0401 GESTÃO ADMINISTRATIVA DO MUNICÍPIO	0,00	0,00	11.261.000,00	11.261.000,00
04.122.0401.2003.0000	MANUTENÇÃO DAS ATIVIDADES GERAIS DO GABINETE	0,00	0,00	738.000,00	738.000,00
04.122.0401.2007.0000	MANUTENÇÃO DAS ATIVIDADES GERAIS DA PROCURADORIA	0,00	0,00	194.000,00	194.000,00
04.122.0401.2010.0000	MANUTENÇÃO DAS ATIVIDADES GERAIS DA SECRETARIA DE ADMINISTRAÇÃO	0,00	0,00	3.469.000,00	3.469.000,00
04.122.0401.2011.0000	MANUTENÇÃO DAS ATIVIDADES DA GUARDA MUNICIPAL DO MUNICÍPIO	0,00	0,00	180.000,00	180.000,00
04.122.0401.2047.0000	MANUTENÇÃO DAS ATIVIDADES GERAIS DA SECRETARIA DE AGRICULTURA E MEIO AMBIENTE	0,00	0,00	2.430.000,00	2.430.000,00
04.122.0401.2054.0000	MANUTENÇÃO DAS ATIVIDADES GERAIS DA SECRETARIA DE INFRAESTRUTURA, URBANISMO E HABITAÇÃO	0,00	0,00	3.562.000,00	3.562.000,00
04.122.0401.2123.0000	MANUTENÇÃO DAS ATIVIDADES GERAIS DA SECRETARIA DE FINANÇAS	0,00	0,00	653.000,00	653.000,00
04.122.0401.2156.0000	CONTRIBUIÇÕES A ENTIDADES ADMINISTRATIVAS (AMUPE, CNM, entre outras)	0,00	0,00	35.000,00	35.000,00
04	122 0402 REEQUIPAMENTO DO MUNICÍPIO	0,00	10.000,00	0,00	10.000,00
04.122.0402.1074.0000	AQUISIÇÃO DE MÓVEIS, MÁQUINAS, EQUIPAMENTOS E VIATURAS DESTINADOS PARA GUARDA MUNICIPAL	0,00	10.000,00	0,00	10.000,00
04	123 ADMINISTRAÇÃO FINANCEIRA	0,00	0,00	570.000,00	570.000,00
04	123 0401 GESTÃO ADMINISTRATIVA DO MUNICÍPIO	0,00	0,00	570.000,00	570.000,00
04.123.0401.2016.0000	OBRIGAÇÕES TRIBUTÁRIAS E CONTRIBUTIVAS DO MUNICÍPIO	0,00	0,00	570.000,00	570.000,00
04	124 CONTROLE INTERNO	0,00	0,00	7.000,00	7.000,00
04	124 0401 GESTÃO ADMINISTRATIVA DO MUNICÍPIO	0,00	0,00	7.000,00	7.000,00
04.124.0401.2005.0000	MANUTENÇÃO DAS ATIVIDADES GERAIS DO CONTROLE INTERNO	0,00	0,00	7.000,00	7.000,00
04	129 ADMINISTRAÇÃO DE RECEITAS	0,00	10.000,00	61.000,00	71.000,00
04	129 0406 MODERNIZAÇÃO DO SISTEMA DE ARRECADAÇÃO	0,00	10.000,00	61.000,00	71.000,00
04.129.0406.1007.0000	MODERNIZAÇÃO DA GERÊNCIA DA RECEITA MOBILIÁRIA E IMOBILIÁRIA	0,00	10.000,00	0,00	10.000,00
04.129.0406.2017.0000	MANUTENÇÃO DAS ATIVIDADES DO SETOR TRIBUTÁRIO DO MUNICÍPIO	0,00	0,00	61.000,00	61.000,00

*mganli's*

**PREFEITURA DO LAGOA DE ITAENGA**

Rua 21 de Abril, 01 - CNPJ:11097250/0001-08

Orçamento Programa - Exercício de 2021

Anexo 07

Page 2

**PROGRAMA DE TRABALHO DO GOVERNO  
DEMONSTRATIVO DE FUNÇÕES, SUBFUNÇÕES E PROGRAMAS  
POR PROJETOS, ATIVIDADES E OPERAÇÕES ESPECIAIS**

(Inc. II, § 2º, Art. 2º)

Código	Especificação	Operação Especial	Projetos	Atividades	Total
04	ADMINISTRAÇÃO	0,00	20.000,00	11.907.000,00	11.927.000,00
08	ASSISTENCIA SOCIAL	0,00	65.000,00	3.786.000,00	3.851.000,00
08	122 ADMINISTRAÇÃO GERAL	0,00	25.000,00	1.334.000,00	1.359.000,00
08	122 0401 GESTÃO ADMINISTRATIVA DO MUNICÍPIO	0,00	0,00	7.000,00	7.000,00
08.122.0401.2052.0000	MANUTENÇÃO DAS ATIVIDADES GERAIS DA SECRETARIA DE PROMOÇÃO SOCIAL E DIREITOS HUMANOS	0,00	0,00	7.000,00	7.000,00
08	122 0801 GESTÃO ADMINISTRATIVA DO FUNDO MUNICIPAL DE ASSISTÊNCIA SOCIAL	0,00	25.000,00	1.327.000,00	1.352.000,00
08.122.0801.1069.0000	CONSTRUÇÃO, REFORMA E/OU AMPLIAÇÃO NA SEDE DO FUNDO MUNICIPAL DE ASSISTENCIA SOCIAL	0,00	25.000,00	0,00	25.000,00
08.122.0801.2095.0000	MANUTENÇÃO DAS ATIVIDADES GERAIS DO FUNDO MUNICIPAL DE ASSISTÊNCIA SOCIAL	0,00	0,00	1.118.000,00	1.118.000,00
08.122.0801.2096.0000	DISTRIBUIÇÃO GRATUITA DE BENS E SERVIÇOS DE CARÁTER SOCIAL, COM BASE EM LEI BENEFÍCIO EVENTUAL	0,00	0,00	204.000,00	204.000,00
08.122.0801.2097.0000	APOIO A ENTIDADES SEM FINS LUCRATIVOS	0,00	0,00	5.000,00	5.000,00
08	243 ASSISTÊNCIA À CRIANÇA E AO ADOLESCENTE	0,00	20.000,00	1.175.000,00	1.195.000,00
08	243 0808 GESTÃO ADMINISTRATIVA DO FUNDICA	0,00	5.000,00	762.000,00	767.000,00
08.243.0808.1048.0000	AQUISIÇÃO DE EQUIPAMENTO DIVERSOS PARA O FUNDO MUNICIPAL DA CRIANÇA E DO ADOLESCENTE	0,00	5.000,00	0,00	5.000,00
08.243.0808.2106.0000	MANUTENÇÃO DAS ATIVIDADES FUNDO MUNICIPAL DO DIREITO DA CRIANÇA E DO ADOLESCENTE	0,00	0,00	38.000,00	38.000,00
08.243.0808.2107.0000	FORTEALECIMENTO DAS AÇÕES E CAMPANHAS	0,00	0,00	14.000,00	14.000,00
08.243.0808.2108.0000	IMPLEMENTAÇÃO DAS AÇÕES SOCIOEDUCATIVAS A CRIANÇA E ADOLESCENTE	0,00	0,00	306.000,00	306.000,00
08.243.0808.2131.0000	MANUTENÇÃO DO PROJETO OPORTUNIZAR COMUNIDADE	0,00	0,00	370.000,00	370.000,00
08.243.0808.2138.0000	CONTRIBUIÇÃO AO PROGRAMA MUNICIPAL DE LIBERDADE ASSISTIDA E PRESTAÇÃO DE SERVIÇO COMUNITÁRIO	0,00	0,00	10.000,00	10.000,00
08.243.0808.2139.0000	MANUTENÇÃO DO PROGRAMA DE FORTALECIMENTO E DESENVOLVIMENTO INSTITUCIONAL	0,00	0,00	24.000,00	24.000,00
08	243 0809 GESTÃO ADMINISTRATIVA DO CONDICA	0,00	15.000,00	152.000,00	167.000,00
08.243.0809.1066.0000	AQUISIÇÃO DE EQUIPAMENTO DIVERSOS PARA O CONSELHO MUNICIPAL DA CRIANÇA E DO ADOLESCENTE	0,00	5.000,00	0,00	5.000,00
08.243.0809.1067.0000	CONSTRUÇÃO DA SEDE DO CMDCA/TUTELAR	0,00	10.000,00	0,00	10.000,00
08.243.0809.2110.0000	MANUTENÇÃO DAS ATIVIDADES DO CONSELHO DE DIREITO DA CRIANÇA E ADOLESCENTE	0,00	0,00	152.000,00	152.000,00
08	243 0811 PROGRAMA DE ENFRENTAMENTO DO TRABALHO INFANTIL-CATAVENTO	0,00	0,00	261.000,00	261.000,00
08.243.0811.2137.0000	AÇÕES DE ENFRENTAMENTO DO TRABALHO INFANTIL-CATAVENTO	0,00	0,00	261.000,00	261.000,00
08	244 ASSISTÊNCIA COMUNITÁRIA	0,00	20.000,00	1.277.000,00	1.297.000,00
08	244 0801 GESTÃO ADMINISTRATIVA DO FUNDO MUNICIPAL DE ASSISTÊNCIA SOCIAL	0,00	0,00	18.000,00	18.000,00
08.244.0801.2143.0000	MANUTENÇÃO DAS AÇÕES DE ENFRENTAMENTO AO COVID 19	0,00	0,00	18.000,00	18.000,00
08	244 0803 PROGRAMA CRIANÇA FELIZ	0,00	0,00	254.000,00	254.000,00
08.244.0803.2099.0000	MANUTENÇÃO DAS ATIVIDADES DO PROGRAMA CRIANÇA FELIZ	0,00	0,00	254.000,00	254.000,00
08	244 0804 BLOCO DA PROTEÇÃO BÁSICA	0,00	0,00	451.000,00	451.000,00
08.244.0804.2100.0000	MANUTENÇÃO DAS ATIVIDADES DO PISO BÁSICO FIXO	0,00	0,00	232.000,00	232.000,00
08.244.0804.2101.0000	MANUTENÇÃO DAS ATIVIDADES DO SERVIÇO DE CONVIVÊNCIA E FORTALECIMENTO DE VINCULOS-SCFV	0,00	0,00	219.000,00	219.000,00

**PREFEITURA DO LAGOA DE ITAENGA**

Rua 21 de Abril, 01 - CNPJ:11097250/0001-08

Orçamento Programa - Exercício de 2021

Anexo 07

Page 3

**PROGRAMA DE TRABALHO DO GOVERNO  
DEMONSTRATIVO DE FUNÇÕES, SUBFUNÇÕES E PROGRAMAS  
POR PROJETOS, ATIVIDADES E OPERAÇÕES ESPECIAIS**

(Inc. II, § 2º, Art. 2º)

Código	Especificação	Operação Especial	Projetos	Atividades	Total
08	ASSISTENCIA SOCIAL	0,00	65.000,00	3.786.000,00	3.851.000,00
08	244 ASSISTÊNCIA COMUNITÁRIA	0,00	20.000,00	1.277.000,00	1.297.000,00
08	244 0805 BLOCO DA PROTEÇÃO SOCIAL ESPECIAL DE MÉDIA COMPLEXIDADE	0,00	0,00	221.000,00	221.000,00
08.244.0805.2098.0000	MANUTENÇÃO DAS ATIVIDADES DO PISO FIXO DE MÉDIA COMPLEXIDADE- MSE	0,00	0,00	13.000,00	13.000,00
08.244.0805.2102.0000	MANUTENÇÃO DAS ATIVIDADES DO BLOCO SOCIAL ESPECIAL DE MÉDIA COMPLEXIDADE-CREAS	0,00	0,00	208.000,00	208.000,00
08	244 0806 BLOCO DA GESTÃO DO PROGRAMA BOLSA FAMÍLIA E CADASTRO ÚNICO	0,00	0,00	296.000,00	296.000,00
08.244.0806.2103.0000	MANUTENÇÃO DAS ATIVIDADES DO PROGRAMA DO BOLSA FAMÍLIA-IGDBF	0,00	0,00	274.000,00	274.000,00
08.244.0806.2104.0000	MANUTENÇÃO DAS ATIVIDADES DO PROGRAMA IGD-SUAS	0,00	0,00	10.000,00	10.000,00
08.244.0806.2140.0000	MANUTENÇÃO DAS ATIVIDADES DO CONTROLE SOCIAL	0,00	0,00	12.000,00	12.000,00
08	244 0807 PROGRAMA INCLUSÃO PRODUTIVA	0,00	5.000,00	15.000,00	20.000,00
08.244.0807.1047.0000	AQUISIÇÃO DE EQUIPAMENTOS PARA COORDENADORIA DA MULHER	0,00	5.000,00	0,00	5.000,00
08.244.0807.2105.0000	ATIVIDADES DA COORDENADORIA DA MULHER	0,00	0,00	15.000,00	15.000,00
08	244 0810 CENTRO DE REFERÊNCIA PARA MULHERES VÍTIMAS DE VIOLÊNCIA	0,00	15.000,00	0,00	15.000,00
08.244.0810.1056.0000	AQUISIÇÃO DE EQUIPAMENTOS DESTINADO AO ATENDIMENTO À MULHER - FEM MULHER	0,00	15.000,00	0,00	15.000,00
08	244 0812 PROTEÇÃO SOCIAL BÁSICA - ATENÇÃO A PESSOA IDOSA	0,00	0,00	22.000,00	22.000,00
08.244.0812.2116.0000	MANUTENÇÃO DAS ATIVIDADES DO PROGRAMA DE ATENÇÃO A PESSOA IDOSA	0,00	0,00	22.000,00	22.000,00
09	PREVIDENCIA SOCIAL	0,00	330.000,00	489.000,00	819.000,00
09	271 PREVIDÊNCIA BÁSICA	0,00	330.000,00	489.000,00	819.000,00
09	271 0001 PROCEDIMENTOS LEGISLATIVOS	0,00	330.000,00	0,00	330.000,00
09.271.0001.9001.0000	CONTRIBUIÇÕES PREVIDENCIÁRIAS	0,00	330.000,00	0,00	330.000,00
09	271 0901 BENEFÍCIOS, PROVENTOS E AUXÍLIOS	0,00	0,00	489.000,00	489.000,00
09.271.0901.2013.0000	APOSENTADORIAS E PENSÕES	0,00	0,00	489.000,00	489.000,00
10	SAÚDE	0,00	509.000,00	16.106.000,00	16.615.000,00
10	122 ADMINISTRAÇÃO GERAL	0,00	0,00	2.561.000,00	2.561.000,00
10	122 0403 APOIO AOS CONSELHOS MUNICIPAIS	0,00	0,00	9.000,00	9.000,00
10.122.0403.2114.0000	APOIO AO CONSELHO MUNICIPAL DE SAÚDE	0,00	0,00	9.000,00	9.000,00
10	122 1001 GESTÃO ADMINISTRATIVA DO FMS	0,00	0,00	2.552.000,00	2.552.000,00
10.122.1001.2063.0000	MANUTENÇÃO DAS ATIVIDADES GERAIS DO FUNDO MUNICIPAL DE SAÚDE	0,00	0,00	2.445.000,00	2.445.000,00
10.122.1001.2064.0000	DISTRIBUIÇÃO DE PRÓTESES, CADEIRAS DE RODAS, LEITE E OUTROS	0,00	0,00	17.000,00	17.000,00
10.122.1001.2155.0000	AÇÕES DE ENFRENTAMENTO AO COVID 19	0,00	0,00	90.000,00	90.000,00
10	301 ATENÇÃO PRIMÁRIA	0,00	155.000,00	5.135.000,00	5.290.000,00

*mgasilis*

**PREFEITURA DO LAGOA DE ITAENGA**

Rua 21 de Abril, 01 - CNPJ:11097250/0001-08

Orçamento Programa - Exercício de 2021

Anexo 07

Page 4

**PROGRAMA DE TRABALHO DO GOVERNO  
DEMONSTRATIVO DE FUNÇÕES, SUBFUNÇÕES E PROGRAMAS  
POR PROJETOS, ATIVIDADES E OPERAÇÕES ESPECIAIS**

(Inc.II, § 2º, Art.2º)

Código	Especificação	Operação Especial	Projetos	Atividades	Total
10	SAÚDE	0,00	509.000,00	16.106.000,00	16.615.000,00
10	301 ATENÇÃO PRIMÁRIA	0,00	155.000,00	5.135.000,00	5.290.000,00
10	301 1002 ATENÇÃO PRIMÁRIA	0,00	155.000,00	5.135.000,00	5.290.000,00
10.301.1002.1079.0000	CONSTRUÇÃO, AMPLIAÇÃO E/OU REFORMA DE UNIDADES PARA A ATENÇÃO PRIMÁRIA	0,00	80.000,00	0,00	80.000,00
10.301.1002.1080.0000	AQUISIÇÃO DE MÓVEIS E EQUIPAMENTOS PARA ATENÇÃO PRIMÁRIA	0,00	65.000,00	0,00	65.000,00
10.301.1002.1081.0000	AQUISIÇÃO DE IMÓVEIS PARA A ATENÇÃO PRIMÁRIA	0,00	10.000,00	0,00	10.000,00
10.301.1002.2150.0000	MANUTENÇÃO DAS AÇÕES E SERV. PÚBLICOS EM SAÚDE - ATENÇÃO PRIMÁRIA	0,00	0,00	5.135.000,00	5.135.000,00
10	302 ATENÇÃO ESPECIALIZADA	0,00	352.000,00	7.312.000,00	7.664.000,00
10	302 1003 ATENÇÃO ESPECIALIZADA	0,00	352.000,00	7.312.000,00	7.664.000,00
10.302.1003.1082.0000	CONSTRUÇÃO, REFORMA E/OU AMPLIAÇÃO DAS UNIDADES DA REDE DE SERVIÇOS DE ATENÇÃO ESPECIALIZADA	0,00	115.000,00	0,00	115.000,00
10.302.1003.1083.0000	AQUISIÇÃO DE MÓVEIS E EQUIPAMENTOS PARA A ATENÇÃO ESPECIALIZADA	0,00	132.000,00	0,00	132.000,00
10.302.1003.1084.0000	AQUISIÇÃO DE IMÓVEIS DESTINADOS A ATENÇÃO ESPECIALIZADA	0,00	105.000,00	0,00	105.000,00
10.302.1003.2151.0000	MANUTENÇÃO DAS AÇÕES E SERV. PÚBLICO EM SAÚDE - ATENÇÃO ESPECIALIZADA	0,00	0,00	7.312.000,00	7.312.000,00
10	303 SUPORTE PROFILÁTICO E TERAPÊUTICO	0,00	0,00	154.000,00	154.000,00
10	303 1004 ASSISTÊNCIA FARMACÊUTICA	0,00	0,00	154.000,00	154.000,00
10.303.1004.2152.0000	MANUTENÇÃO DO PROGRAMA ASSISTÊNCIA FARMACÊUTICA	0,00	0,00	154.000,00	154.000,00
10	304 VIGILÂNCIA SANITÁRIA	0,00	2.000,00	270.000,00	272.000,00
10	304 1005 VIGILÂNCIA EM SAÚDE	0,00	2.000,00	270.000,00	272.000,00
10.304.1005.1085.0000	CONSTRUÇÃO, REFORMA E/OU AMPLIAÇÃO DAS UNIDADES DA REDE DE SERVIÇOS DE VIGILÂNCIA EM SAÚDE	0,00	2.000,00	0,00	2.000,00
10.304.1005.2153.0000	INCENTIVO FINANCEIRO PARA EXECUÇÃO DE AÇÕES DE VIGILÂNCIA SANITÁRIA	0,00	0,00	270.000,00	270.000,00
10	305 VIGILÂNCIA EPIDEMIOLÓGICA	0,00	0,00	674.000,00	674.000,00
10	305 1005 VIGILÂNCIA EM SAÚDE	0,00	0,00	674.000,00	674.000,00
10.305.1005.2154.0000	MANUTENÇÃO DO PROGRAMA DE AGENTES DE COMBATE AS ENDEMIAS	0,00	0,00	674.000,00	674.000,00
12	EDUCAÇÃO	0,00	1.344.000,00	20.809.000,00	22.153.000,00
12	122 ADMINISTRAÇÃO GERAL	0,00	0,00	354.000,00	354.000,00
12	122 0401 GESTÃO ADMINISTRATIVA DO MUNICÍPIO	0,00	0,00	347.000,00	347.000,00
12.122.0401.2020.0000	MANUTENÇÃO DAS ATIVIDADES GERAIS DA SECRETARIA DE EDUCAÇÃO	0,00	0,00	347.000,00	347.000,00
12	122 0407 CONTROLE SOCIAL	0,00	0,00	7.000,00	7.000,00
12.122.0407.2018.0000	MANUTENÇÃO DOS CONSELHOS DE EDUCAÇÃO	0,00	0,00	7.000,00	7.000,00
12	306 ALIMENTAÇÃO E NUTRIÇÃO	0,00	0,00	385.000,00	385.000,00
12	306 1201 PROGRAMA NACIONAL DE ALIMENTAÇÃO ESCOLAR - PNAE	0,00	0,00	385.000,00	385.000,00
12.306.1201.2022.0000	MANUTENÇÃO DO PROGRAMA NACIONAL DE ALIMENTAÇÃO ESCOLAR - PNAE	0,00	0,00	385.000,00	385.000,00

*M. J. S. S. S.*

**PREFEITURA DO LAGOA DE ITAENGA**

Rua 21 de Abril, 01 - CNPJ:11097250/0001-08

Orçamento Programa - Exercício de 2021

Anexo 07

Page 5

**PROGRAMA DE TRABALHO DO GOVERNO  
DEMONSTRATIVO DE FUNÇÕES, SUBFUNÇÕES E PROGRAMAS  
POR PROJETOS, ATIVIDADES E OPERAÇÕES ESPECIAIS**

(Inc. II, § 2º, Art. 2º)

Código	Especificação	Operação Especial	Projetos	Atividades	Total
12	EDUCAÇÃO	0,00	1.344.000,00	20.809.000,00	22.153.000,00
12	306 ALIMENTAÇÃO E NUTRIÇÃO	0,00	0,00	385.000,00	385.000,00
12	361 ENSINO FUNDAMENTAL	0,00	1.044.000,00	19.702.000,00	20.746.000,00
12	361 1202 PROGRAMA DE TRANSPORTE ESCOLAR	0,00	0,00	390.000,00	390.000,00
12.361.1202.2023.0000	MANUTENÇÃO DO PROGRAMA DE TRANSPORTE ESCOLAR	0,00	0,00	390.000,00	390.000,00
12	361 1203 PROGRAMA A CAMINHO DA ESCOLA	0,00	180.000,00	0,00	180.000,00
12.361.1203.1009.0000	AQUISIÇÃO DE TRANSPORTE ESCOLAR	0,00	180.000,00	0,00	180.000,00
12	361 1204 EXPANSÃO DA REDE FÍSICA DO ENSINO MUNICIPAL	0,00	864.000,00	279.000,00	1.143.000,00
12.361.1204.1010.0000	AQUISIÇÃO DE MÓVEIS, MÁQUINAS E EQUIAMENTOS DIVERSOS, DESTINADOS AO ENSINO	0,00	205.000,00	0,00	205.000,00
12.361.1204.1011.0000	CONSTRUÇÃO, REFORMA E/OU AMPLIAÇÃO DAS UNIDADES DE ENSINO	0,00	659.000,00	0,00	659.000,00
12.361.1204.2024.0000	MANUTENÇÃO DO PROGRAMA SALÁRIO EDUCAÇÃO	0,00	0,00	279.000,00	279.000,00
12	361 1205 PDDE - PROGRAMA DINHEIRO DIREITO NA ESCOLA	0,00	0,00	13.000,00	13.000,00
12.361.1205.2025.0000	MANUTENÇÃO DO PROGRAMA DINHEIRO DIRETO NA ESCOLA - PDDE	0,00	0,00	13.000,00	13.000,00
12	361 1206 JOGOS ESCOLARES	0,00	0,00	30.000,00	30.000,00
12.361.1206.2026.0000	MANUTENÇÃO DE JOGOS ESCOLARES	0,00	0,00	30.000,00	30.000,00
12	361 1209 GESTÃO DA EDUCAÇÃO BÁSICA	0,00	0,00	14.013.000,00	14.013.000,00
12.361.1209.2030.0000	MANUTENÇÃO DO ENSINO FUNDAMENTAL FUNDEB - 60%	0,00	0,00	9.797.000,00	9.797.000,00
12.361.1209.2031.0000	MANUTENÇÃO DO ENSINO FUNDAMENTAL - FUNDEB 40%	0,00	0,00	4.194.000,00	4.194.000,00
12.361.1209.2033.0000	AQUISIÇÃO DE MATERIAL DIDÁTICO-ESCOLARES	0,00	0,00	15.000,00	15.000,00
12.361.1209.2034.0000	CAPACITAÇÃO E TREINAMENTO DE PROFESSORES	0,00	0,00	7.000,00	7.000,00
12	361 1210 GESTÃO ADMINISTRATIVA DO FUNDO MUNICIPAL DE EDUCAÇÃO	0,00	0,00	4.970.000,00	4.970.000,00
12.361.1210.2157.0000	MANUTENÇÃO DO ENSINO FUNDAMENTAL	0,00	0,00	4.970.000,00	4.970.000,00
12	361 1212 DESENVOLVIMENTO DO ENSINO PARA ERRADICAÇÃO DO ANALFABETISMO	0,00	0,00	7.000,00	7.000,00
12.361.1212.2167.0000	MANUTENÇÃO DAS ATIVIDADES DESENVOLVIMENTO PARA ARRADICAÇÃO DO ANALFABETISMO ENTRE JOVENS E ADULTOS	0,00	0,00	7.000,00	7.000,00
12	364 ENSINO SUPERIOR	0,00	0,00	255.000,00	255.000,00
12	364 1207 TRANSPORTE UNIVERSITÁRIO	0,00	0,00	255.000,00	255.000,00
12.364.1207.2027.0000	APOIO AO TRANSPORTE UNIVERSITÁRIO	0,00	0,00	255.000,00	255.000,00
12	365 EDUCAÇÃO INFANTIL	0,00	300.000,00	73.000,00	373.000,00
12	365 1204 EXPANSÃO DA REDE FÍSICA DO ENSINO MUNICIPAL	0,00	300.000,00	25.000,00	325.000,00
12.365.1204.1012.0000	CONSTRUÇÃO, REFORMA E/OU AMPLIAÇÃO DE UNIDADES DE EDUCAÇÃO INFANTIL	0,00	300.000,00	0,00	300.000,00
12.365.1204.2029.0000	MANUTENÇÃO DO ENSINO INFANTIL	0,00	0,00	25.000,00	25.000,00
12	365 1208 PROGRAMA BRASIL CARINHOSO	0,00	0,00	17.000,00	17.000,00
12.365.1208.2028.0000	APOIO AS CRECHES DESTINADO AO PROGRAMA BRASIL CARINHOSO	0,00	0,00	17.000,00	17.000,00
12	365 1209 GESTÃO DA EDUCAÇÃO BÁSICA	0,00	0,00	31.000,00	31.000,00
12.365.1209.2035.0000	MANUTENÇÃO DA EDUCAÇÃO INFANTIL FUNDEB - 60%	0,00	0,00	5.000,00	5.000,00
12.365.1209.2037.0000	MANUTENÇÃO DAS ATIVIDADES DO ENSINO INFANTIL	0,00	0,00	26.000,00	26.000,00

*massili's*

**PREFEITURA DO LAGOA DE ITAENGA**

Rua 21 de Abril, 01 - CNPJ:11097250/0001-08

Orçamento Programa - Exercício de 2021  
Anexo 07  
Page 6**PROGRAMA DE TRABALHO DO GOVERNO  
DEMONSTRATIVO DE FUNÇÕES, SUBFUNÇÕES E PROGRAMAS  
POR PROJETOS, ATIVIDADES E OPERAÇÕES ESPECIAIS  
(Inc.II, § 2º, Art.2º)**

Código	Especificação	Operação Especial	Projetos	Atividades	Total
12	EDUCAÇÃO	0,00	1.344.000,00	20.809.000,00	22.153.000,00
12	366 EDUCAÇÃO DE JOVENS E ADULTOS	0,00	0,00	22.000,00	22.000,00
12	366 1209 GESTÃO DA EDUCAÇÃO BÁSICA	0,00	0,00	22.000,00	22.000,00
12.366.1209.2158.0000	MANUTENÇÃO DAS ATIVIDADES DO PROGRAMA EJA	0,00	0,00	9.000,00	9.000,00
12.366.1209.2160.0000	MANUTENÇÃO DAS ATIVIDADES DO PROGRAMA EJA 40%	0,00	0,00	9.000,00	9.000,00
12.366.1209.2161.0000	MANUTENÇÃO DAS ATIVIDADES DO PROGRAMA EJA 60%	0,00	0,00	4.000,00	4.000,00
12	367 EDUCAÇÃO ESPECIAL	0,00	0,00	18.000,00	18.000,00
12	367 1211 DESENVOLVIMENTO DO ENSINO ESPECIAL	0,00	0,00	18.000,00	18.000,00
12.367.1211.2162.0000	MANUTENÇÃO DA EDUCAÇÃO ESPECIAL	0,00	0,00	7.000,00	7.000,00
12.367.1211.2163.0000	MANUTENÇÃO DA EDUCAÇÃO ESPECIAL- 60%	0,00	0,00	4.000,00	4.000,00
12.367.1211.2164.0000	MANUTENÇÃO DA EDUCAÇÃO ESPECIAL- 40%	0,00	0,00	7.000,00	7.000,00
13	CULTURA	0,00	55.000,00	1.471.000,00	1.526.000,00
13	122 ADMINISTRAÇÃO GERAL	0,00	10.000,00	476.000,00	486.000,00
13	122 0401 GESTÃO ADMINISTRATIVA DO MUNICÍPIO	0,00	0,00	476.000,00	476.000,00
13.122.0401.2039.0000	MANUTENÇÃO DAS ATIVIDADES DA SECRETARIA DE ESPORTE, JUVENTUDE E CULTURA	0,00	0,00	476.000,00	476.000,00
13	122 0402 REEQUIPAMENTO DO MUNICÍPIO	0,00	10.000,00	0,00	10.000,00
13.122.0402.1013.0000	AQUISIÇÃO DE EQUIPAMENTOS DIVERSOS DESTINADOS A SECRETARIA DE ESPORTE, JUVENTUDE E CULTURA	0,00	10.000,00	0,00	10.000,00
13	392 DIFUSÃO CULTURAL	0,00	45.000,00	995.000,00	1.040.000,00
13	392 1301 DIFUSÃO CULTURAL - BIBLIOTECA	0,00	5.000,00	0,00	5.000,00
13.392.1301.1014.0000	AQUISIÇÃO DE ACERVO, MÓVEIS, MÁQUINAS E EQUIPAMENTOS DIVERSOS P/ BIBLIOTECA PÚBLICA	0,00	5.000,00	0,00	5.000,00
13	392 1302 EVENTOS CÍVICOS E CULTURAS	0,00	0,00	995.000,00	995.000,00
13.392.1302.2041.0000	APOIO A GRUPOS DE TEATRO, BANDAS MUSICAIS E MARCIAIS E GRUPOS	0,00	0,00	26.000,00	26.000,00
13.392.1302.2042.0000	PROMOÇÃO E EXECUÇÃO DE FESTIVIDADES CÍVICAS, FOLCLÓRICAS, ARTÍSTICAS E OUTROS	0,00	0,00	969.000,00	969.000,00
13	392 1303 DIFUSÃO CULTURA: MÚSICA, TEATRO E DANÇA	0,00	40.000,00	0,00	40.000,00
13.392.1303.1015.0000	AQUISIÇÃO DE INSTRUMENTOS PARA BANDAS MUSICAIS E MARCIAIS	0,00	10.000,00	0,00	10.000,00
13.392.1303.1021.0000	REFORMA E/OU AMPLIAÇÃO DO PÁTIO DE EVENTOS	0,00	30.000,00	0,00	30.000,00
15	URBANISMO	0,00	1.090.000,00	110.000,00	1.200.000,00
15	451 INFRAESTRUTURA URBANA	0,00	1.070.000,00	90.000,00	1.160.000,00
15	451 1501 EXPANSÃO FÍSICA DOS PRÉDIOS PÚBLICOS	0,00	40.000,00	0,00	40.000,00
15.451.1501.1022.0000	DESAPROPRIAÇÃO DE IMÓVEIS	0,00	10.000,00	0,00	10.000,00
15.451.1501.1023.0000	CONSTRUÇÃO, AMPLIAÇÃO E RESTAURAÇÃO DE PRÉDIOS PÚBLICOS	0,00	30.000,00	0,00	30.000,00
15	451 1503 CEMITÉRIO MUNICIPAL	0,00	10.000,00	15.000,00	25.000,00
15.451.1503.1024.0000	REFORMA, MELHORAMENTO E/OU AMPLIAÇÃO DE CEMITÉRIOS PÚBLICOS, NECRÓPOLES E VELÓRIOS	0,00	10.000,00	0,00	10.000,00
15.451.1503.2055.0000	MANUTENÇÃO DE CEMITÉRIOS PÚBLICOS, NECRÓPOLES E VELÓRIOS	0,00	0,00	15.000,00	15.000,00

*massel's*



**PREFEITURA DO LAGOA DE ITAENGA**

Rua 21 de Abril, 01 - CNPJ:11097250/0001-08

Orçamento Programa - Exercício de 2021

Anexo 07

Page 7

**PROGRAMA DE TRABALHO DO GOVERNO  
DEMONSTRATIVO DE FUNÇÕES, SUBFUNÇÕES E PROGRAMAS  
POR PROJETOS, ATIVIDADES E OPERAÇÕES ESPECIAIS  
(Inc.II, § 2º, Art.2º)**

Código	Especificação	Operação Especial	Projetos	Atividades	Total
15	URBANISMO	0,00	1.090.000,00	110.000,00	1.200.000,00
15	451 INFRAESTRUTURA URBANA	0,00	1.070.000,00	90.000,00	1.160.000,00
15	451 1504 INFRA ESTRUTURA URBANA	0,00	615.000,00	15.000,00	630.000,00
15.451.1504.1025.0000	CONSTRUÇÃO E/OU REPOSIÇÃO DE CALÇAMENTO, MEIO-FIO E RECAPEAMENTO ASFÁLTICO	0,00	570.000,00	0,00	570.000,00
15.451.1504.1073.0000	CONSTRUÇÃO, AMPLIAÇÃO E/OU REFORMA DE ESCADARIAS DESTES MUNICÍPIO	0,00	45.000,00	0,00	45.000,00
15.451.1504.2056.0000	MANUTENÇÃO DOS SERVIÇOS DE OBRAS E URBANISMO	0,00	0,00	15.000,00	15.000,00
15	451 1505 LIMPEZA PÚBLICA	0,00	110.000,00	60.000,00	170.000,00
15.451.1505.1026.0000	REEQUIPAMENTO DA LIMPEZA PÚBLICA	0,00	110.000,00	0,00	110.000,00
15.451.1505.2057.0000	MANUTENÇÃO DAS ATIVIDADES DA LIMPEZA PÚBLICA	0,00	0,00	60.000,00	60.000,00
15	451 1507 FEM	0,00	295.000,00	0,00	295.000,00
15.451.1507.1050.0000	CONSTRUÇÃO E/OU REPOSIÇÃO DE CALÇAMENTO, MEIO-FIO E RECAPEAMENTO ASFÁLTICO	0,00	295.000,00	0,00	295.000,00
15	813 LAZER	0,00	20.000,00	20.000,00	40.000,00
15	813 1506 REVITALIZANDO PRAÇAS E CANTEIROS	0,00	20.000,00	20.000,00	40.000,00
15.813.1506.1027.0000	CONSTRUÇÃO, RESTAURAÇÃO DE PRAÇAS, PARQUES E JARDINS	0,00	20.000,00	0,00	20.000,00
15.813.1506.2058.0000	MANUTENÇÃO DAS PRAÇAS, PARQUES E JARDINS	0,00	0,00	20.000,00	20.000,00
17	SANEAMENTO	0,00	30.000,00	20.000,00	50.000,00
17	512 SANEAMENTO BÁSICO URBANO	0,00	30.000,00	0,00	30.000,00
17	512 1701 SANEAMENTO E ESGOTAMENTO SANITÁRIO	0,00	30.000,00	0,00	30.000,00
17.512.1701.1028.0000	CONSTRUÇÃO, AMPLIAÇÃO E MELHORIA DE ESGOTOS, GALERIAS, BUEIROS E OUTROS	0,00	30.000,00	0,00	30.000,00
17	544 RECURSOS HÍDRICOS	0,00	0,00	20.000,00	20.000,00
17	544 1701 SANEAMENTO E ESGOTAMENTO SANITÁRIO	0,00	0,00	20.000,00	20.000,00
17.544.1701.2059.0000	MANUTENÇÃO DO SISTEMA DE SANEAMENTO BÁSICO	0,00	0,00	20.000,00	20.000,00
18	GESTÃO AMBIENTAL	0,00	5.000,00	4.000,00	9.000,00
18	541 PRESERVAÇÃO E CONSERVAÇÃO AMBIENTAL	0,00	5.000,00	4.000,00	9.000,00
18	541 1801 EDUCAÇÃO AMBIENTAL	0,00	5.000,00	4.000,00	9.000,00
18.541.1801.1017.0000	IMPLANTAÇÃO DE COLETORES DE LIXO NAS ESCOLAS E RUAS DA CIDADE	0,00	5.000,00	0,00	5.000,00
18.541.1801.2048.0000	APOIO AS ATIVIDADES DE EDUCAÇÃO AMBIENTAL	0,00	0,00	4.000,00	4.000,00
20	AGRICULTURA	0,00	145.000,00	52.000,00	197.000,00
20	605 ABASTECIMENTO	0,00	35.000,00	4.000,00	39.000,00
20	605 2001 MECANIZAÇÃO DA AGRICULTURA	0,00	35.000,00	4.000,00	39.000,00
20.605.2001.1029.0000	AMPLIAÇÃO E/OU RESTAURAÇÃO DE MERCADOS, MATADOUROS E AÇOUGUES PÚBLICO	0,00	35.000,00	0,00	35.000,00
20.605.2001.2166.0000	MANUTENÇÃO DE FEIRAS, MERCADOS, AÇOUGUES E MATADOUROS	0,00	0,00	4.000,00	4.000,00

*mgalves*

**PREFEITURA DO LAGOA DE ITAENGA**

Rua 21 de Abril, 01 - CNPJ:11097250/0001-08

Orçamento Programa - Exercício de 2021

Anexo 07

Page 8

**PROGRAMA DE TRABALHO DO GOVERNO  
DEMONSTRATIVO DE FUNÇÕES, SUBFUNÇÕES E PROGRAMAS  
POR PROJETOS, ATIVIDADES E OPERAÇÕES ESPECIAIS**

(Inc. II, § 2º, Art. 2º)

Código	Especificação	Operação Especial	Projetos	Atividades	Total
20	AGRICULTURA	0,00	145.000,00	52.000,00	197.000,00
20	606 EXTENSÃO RURAL	0,00	110.000,00	48.000,00	158.000,00
20	606 2001 MECANIZAÇÃO DA AGRICULTURA	0,00	110.000,00	22.000,00	132.000,00
20.606.2001.1018.0000	AQUISIÇÃO DE TRATORES, MÁQUINAS PESADAS E EQUIPAMENTOS DIVERSOS	0,00	110.000,00	0,00	110.000,00
20.606.2001.2049.0000	APOIO AOS PEQUENOS AGRICULTORES	0,00	0,00	22.000,00	22.000,00
20	606 2002 PROMOÇÃO DO ABASTECIMENTO E DA PECUÁRIA: MATADOUROS, AÇOUGUES E MERCADOS	0,00	0,00	26.000,00	26.000,00
20.606.2002.2050.0000	MANUTENÇÃO DAS ATIVIDADES DE MERCADOS, AÇOUGUES E MATADOUROS	0,00	0,00	26.000,00	26.000,00
25	ENERGIA	0,00	0,00	570.000,00	570.000,00
25	752 ENERGIA ELÉTRICA	0,00	0,00	570.000,00	570.000,00
25	752 2501 ILUMINANDO NOSSA CIDADE	0,00	0,00	570.000,00	570.000,00
25.752.2501.2060.0000	MANUTENÇÃO DO SISTEMA DE ILUMINAÇÃO PÚBLICA NA SEDE, DISTRITOS E POVOADOS	0,00	0,00	570.000,00	570.000,00
26	TRANSPORTE	0,00	5.000,00	15.000,00	20.000,00
26	782 TRANSPORTE RODOVIÁRIO	0,00	5.000,00	15.000,00	20.000,00
26	782 2601 OBRAS RODOVIÁRIAS	0,00	5.000,00	15.000,00	20.000,00
26.782.2601.1031.0000	CONSTRUÇÃO E RESTAURAÇÃO DE ABRIGOS DE PASSAGEIROS	0,00	5.000,00	0,00	5.000,00
26.782.2601.2061.0000	MANUTENÇÃO DE ESTRADAS MUNICIPAIS, PASSAGENS MOLHADAS, PONTES E OUTROS	0,00	0,00	15.000,00	15.000,00
27	DESPORTO E LAZER	0,00	56.000,00	238.000,00	294.000,00
27	812 DESPORTO COMUNITÁRIO	0,00	56.000,00	41.000,00	97.000,00
27	812 2701 ESPORTE PARA TODOS	0,00	20.000,00	0,00	20.000,00
27.812.2701.1032.0000	CONSTRUÇÃO, REFORMA E/OU AMPLIAÇÃO DE CAMPOS DE FUTEBOL, GINÁSIOS DE ESPORTES, QUÁDRAS POLIESPORTIVAS ENTRE OUTRAS	0,00	20.000,00	0,00	20.000,00
27	812 2702 PROGRAMA SEGUNDO TEMPO	0,00	10.000,00	30.000,00	40.000,00
27.812.2702.1052.0000	AQUISIÇÃO DE EQUIPAMENTOS DIVERSOS PARA O DESENVOLVIMENTO DO PROGRAMA SEGUNDO TEMPO	0,00	10.000,00	0,00	10.000,00
27.812.2702.2111.0000	MANUTENÇÃO DAS ATIVIDADES DESENVOLVIDAS NO PROGRAMA SEGUNDO TEMPO	0,00	0,00	30.000,00	30.000,00
27	812 2703 PROGRAMA FUTEBOL DO FUTURO	0,00	26.000,00	11.000,00	37.000,00
27.812.2703.1064.0000	AQUISIÇÃO DE EQUIPAMENTOS DIVERSOS PARA O PROGRAMA FUTEBOL DO FUTURO	0,00	26.000,00	0,00	26.000,00
27.812.2703.2136.0000	MANUTENÇÃO DAS ATIVIDADES DO PROGRAMA FUTEBOL DO FUTURO	0,00	0,00	11.000,00	11.000,00
27	813 LAZER	0,00	0,00	197.000,00	197.000,00

*M. Assis*

**PREFEITURA DO LAGOA DE ITAENGA**

Rua 21 de Abril, 01 - CNPJ:11097250/0001-08

Orçamento Programa - Exercício de 2021

Anexo 07

Page 9

**PROGRAMA DE TRABALHO DO GOVERNO  
DEMONSTRATIVO DE FUNÇÕES, SUBFUNÇÕES E PROGRAMAS  
POR PROJETOS, ATIVIDADES E OPERAÇÕES ESPECIAIS**

(Inc. II, § 2º, Art. 2º)

Código	Especificação	Operação Especial	Projetos	Atividades	Total
27	DESPORTO E LAZER	0,00	56.000,00	238.000,00	294.000,00
27	813 LAZER	0,00	0,00	197.000,00	197.000,00
27	813 2701 ESPORTE PARA TODOS	0,00	0,00	197.000,00	197.000,00
27.813.2701.2044.0000	PROMOÇÃO E REALIZAÇÃO DE JOGOS E CAMPEONATOS	0,00	0,00	95.000,00	95.000,00
27.813.2701.2045.0000	MANUTENÇÃO DOS ESPAÇOS ESPORTIVOS	0,00	0,00	50.000,00	50.000,00
27.813.2701.2165.0000	MANUTENÇÃO DAS ATIVIDADES DO DEPARTAMENTO DE ESPORTES	0,00	0,00	52.000,00	52.000,00
28	ENCARGOS ESPECIAIS	1.927.000,00	0,00	0,00	1.927.000,00
28	843 SERVIÇO DA DÍVIDA INTERNA	1.801.000,00	0,00	0,00	1.801.000,00
28	843 0000 ENCARGOS ESPECIAIS	1.801.000,00	0,00	0,00	1.801.000,00
28.843.0000.0002.0000	PAGAMENTO DE DÍVIDAS PÚBLICAS	5.000,00	0,00	0,00	5.000,00
28.843.0000.0003.0000	PAGAMENTO DE PRECATÓRIOS E DECISÕES JUCIDIAIS	96.000,00	0,00	0,00	96.000,00
28.843.0000.0004.0000	AMORTIZAÇÃO DE DIVIDAS PÚBLICAS	1.700.000,00	0,00	0,00	1.700.000,00
28	846 OUTROS ENCARGOS ESPECIAIS	126.000,00	0,00	0,00	126.000,00
28	846 0000 ENCARGOS ESPECIAIS	126.000,00	0,00	0,00	126.000,00
28.846.0000.0006.0000	INDENIZAÇÕES E RESTITUIÇÕES DIVERSAS	1.000,00	0,00	0,00	1.000,00
28.846.0000.0007.0000	INDENIZAÇÕES E RESTITUIÇÕES	125.000,00	0,00	0,00	125.000,00
99	RESERVA DE CONTINGÊNCIA	630.000,00	0,00	0,00	630.000,00
99	999 RESERVA DE CONTINGÊNCIA	630.000,00	0,00	0,00	630.000,00
99	999 9999 RESERVA DE CONTINGÊNCIA	630.000,00	0,00	0,00	630.000,00
99.999.9999.9003.0000	RESERVA DE CONTIGÊNCIA	630.000,00	0,00	0,00	630.000,00
<b>TOTAL</b>		<b>2.557.000,00</b>	<b>3.684.000,00</b>	<b>57.759.000,00</b>	<b>64.000.000,00</b>

*M. Assis*

**PREFEITURA DO LAGOA DE ITAENGA**

Rua 21 de Abril, 01 - CNPJ:11097250/0001-08

Orçamento Programa - Exercício de 2021

Anexo 08

Page 1

**DESPESA POR FUNÇÃO, SUBFUNÇÃO E PROGRAMAS  
CONFORME O VÍNCULO COM OS RECURSOS**  
(Inc. II, § 2º, Art. 2º)

Código	Especificação	Ordinário	Vinculado	Adm. Indireta	Total
01	LEGISLATIVA	2.212.000,00			2.212.000,00
01 031	AÇÃO LEGISLATIVA	2.212.000,00			2.212.000,00
01 031 0001	PROCEDIMENTOS LEGISLATIVOS	2.212.000,00			2.212.000,00
04	ADMINISTRAÇÃO	11.927.000,00			11.927.000,00
04 032	CONTROLE EXTERNO	8.000,00			8.000,00
04 032 0403	APOIO AOS CONSELHOS MUNICIPAIS	8.000,00			8.000,00
04 122	ADMINISTRAÇÃO GERAL	11.271.000,00			11.271.000,00
04 122 0401	GESTÃO ADMINISTRATIVA DO MUNICÍPIO	11.261.000,00			11.261.000,00
04 122 0402	REEQUIPAMENTO DO MUNICÍPIO	10.000,00			10.000,00
04 123	ADMINISTRAÇÃO FINANCEIRA	570.000,00			570.000,00
04 123 0401	GESTÃO ADMINISTRATIVA DO MUNICÍPIO	570.000,00			570.000,00
04 124	CONTROLE INTERNO	7.000,00			7.000,00
04 124 0401	GESTÃO ADMINISTRATIVA DO MUNICÍPIO	7.000,00			7.000,00
04 129	ADMINISTRAÇÃO DE RECEITAS	71.000,00			71.000,00
04 129 0406	MODERNIZAÇÃO DO SISTEMA DE ARRECAÇÃO	71.000,00			71.000,00
08	ASSISTENCIA SOCIAL	42.000,00		3.809.000,00	3.851.000,00
08 122	ADMINISTRAÇÃO GERAL	7.000,00		1.352.000,00	1.359.000,00
08 122 0401	GESTÃO ADMINISTRATIVA DO MUNICÍPIO	7.000,00			7.000,00
08 122 0801	GESTÃO ADMINISTRATIVA DO FUNDO MUNICIPAL DE ASSISTÊNCIA SOCIAL			1.352.000,00	1.352.000,00
08 243	ASSISTÊNCIA À CRIANÇA E AO ADOLESCENTE			1.195.000,00	1.195.000,00
08 243 0808	GESTÃO ADMINISTRATIVA DO FUNDICA			767.000,00	767.000,00
08 243 0809	GESTÃO ADMINISTRATIVA DO CONDICA			167.000,00	167.000,00
08 243 0811	PROGRAMA DE ENFRENTAMENTO DO TRABALHO INFANTIL-CATAVENTO			261.000,00	261.000,00
08 244	ASSISTÊNCIA COMUNITÁRIA	35.000,00		1.262.000,00	1.297.000,00
08 244 0801	GESTÃO ADMINISTRATIVA DO FUNDO MUNICIPAL DE ASSISTÊNCIA SOCIAL			18.000,00	18.000,00
08 244 0803	PROGRAMA CRIANÇA FELIZ			254.000,00	254.000,00
08 244 0804	BLOCO DA PROTEÇÃO BÁSICA			451.000,00	451.000,00
08 244 0805	BLOCO DA PROTEÇÃO SOCIAL ESPECIAL DE MÉDIA COMPLEXIDADE			221.000,00	221.000,00
08 244 0806	BLOCO DA GESTÃO DO PROGRAMA BOLSA FAMÍLIA E CADASTRO ÚNICO			296.000,00	296.000,00
08 244 0807	PROGRAMA INCLUSÃO PRODUTIVA	20.000,00			20.000,00
08 244 0810	CENTRO DE REFERÊNCIA PARA MULHERES VÍTIMAS DE VIOLÊNCIA	15.000,00			15.000,00
08 244 0812	PROTEÇÃO SOCIAL BÁSICA - ATENÇÃO A PESSOA IDOSA			22.000,00	22.000,00
09	PREVIDENCIA SOCIAL	819.000,00			819.000,00
09 271	PREVIDÊNCIA BÁSICA	819.000,00			819.000,00
09 271 0001	PROCEDIMENTOS LEGISLATIVOS	330.000,00			330.000,00
09 271 0901	BENEFÍCIOS, PROVENTOS E AUXÍLIOS	489.000,00			489.000,00
10	SAÚDE			16.615.000,00	16.615.000,00
10 122	ADMINISTRAÇÃO GERAL			2.561.000,00	2.561.000,00
10 122 0403	APOIO AOS CONSELHOS MUNICIPAIS			9.000,00	9.000,00
10 122 1001	GESTÃO ADMINISTRATIVA DO FMS			2.552.000,00	2.552.000,00
10 301	ATENÇÃO PRIMÁRIA			5.290.000,00	5.290.000,00
10 301 1002	ATENÇÃO PRIMÁRIA			5.290.000,00	5.290.000,00

*M. Gaspari*

**PREFEITURA DO LAGOA DE ITAENGA**

Rua 21 de Abril, 01 - CNPJ:11097250/0001-08

Orçamento Programa - Exercício de 2021

Anexo 08

Page 2

**DESPESA POR FUNÇÃO, SUBFUNÇÃO E PROGRAMAS  
CONFORME O VÍNCULO COM OS RECURSOS  
(Inc. II, § 2º, Art. 2º)**

Código	Especificação	Ordinário	Vinculado	Adm. Indireta	Total
10 302	ATENÇÃO ESPECIALIZADA			7.664.000,00	7.664.000,00
10 302 1003	ATENÇÃO ESPECIALIZADA			7.664.000,00	7.664.000,00
10 303	SUORTE PROFILÁTICO E TERAPÊUTICO			154.000,00	154.000,00
10 303 1004	ASSISTÊNCIA FARMACÊUTICA			154.000,00	154.000,00
10 304	VIGILÂNCIA SANITÁRIA			272.000,00	272.000,00
10 304 1005	VIGILÂNCIA EM SAÚDE			272.000,00	272.000,00
10 305	VIGILÂNCIA EPIDEMIOLÓGICA			674.000,00	674.000,00
10 305 1005	VIGILÂNCIA EM SAÚDE			674.000,00	674.000,00
12	EDUCAÇÃO	22.153.000,00			22.153.000,00
12 122	ADMINISTRAÇÃO GERAL	354.000,00			354.000,00
12 122 0401	GESTÃO ADMINISTRATIVA DO MUNICÍPIO	347.000,00			347.000,00
12 122 0407	CONTROLE SOCIAL	7.000,00			7.000,00
12 306	ALIMENTAÇÃO E NUTRIÇÃO	385.000,00			385.000,00
12 306 1201	PROGRAMA NACIONAL DE ALIMENTAÇÃO ESCOLAR - PNAE	385.000,00			385.000,00
12 361	ENSINO FUNDAMENTAL	20.746.000,00			20.746.000,00
12 361 1202	PROGRAMA DE TRANSPORTE ESCOLAR	390.000,00			390.000,00
12 361 1203	PROGRAMA A CAMINHO DA ESCOLA	180.000,00			180.000,00
12 361 1204	EXPANSÃO DA REDE FÍSICA DO ENSINO MUNICIPAL	1.143.000,00			1.143.000,00
12 361 1205	PDDE - PROGRAMA DINHEIRO DIREITO NA ESCOLA	13.000,00			13.000,00
12 361 1206	JOGOS ESCOLARES	30.000,00			30.000,00
12 361 1209	GESTÃO DA EDUCAÇÃO BÁSICA	14.013.000,00			14.013.000,00
12 361 1210	GESTÃO ADMINISTRATIVA DO FUNDO MUNICIPAL DE EDUCAÇÃO	4.970.000,00			4.970.000,00
12 361 1212	DESENVOLVIMENTO DO ENSINO PARA ERRADICAÇÃO DO ANALFABETISMO	7.000,00			7.000,00
12 364	ENSINO SUPERIOR	255.000,00			255.000,00
12 364 1207	TRANSPORTE UNIVERSITÁRIO	255.000,00			255.000,00
12 365	EDUCAÇÃO INFANTIL	373.000,00			373.000,00
12 365 1204	EXPANSÃO DA REDE FÍSICA DO ENSINO MUNICIPAL	325.000,00			325.000,00
12 365 1208	PROGRAMA BRASIL CARINHOSO	17.000,00			17.000,00
12 365 1209	GESTÃO DA EDUCAÇÃO BÁSICA	31.000,00			31.000,00
12 366	EDUCAÇÃO DE JOVENS E ADULTOS	22.000,00			22.000,00
12 366 1209	GESTÃO DA EDUCAÇÃO BÁSICA	22.000,00			22.000,00
12 367	EDUCAÇÃO ESPECIAL	18.000,00			18.000,00
12 367 1211	DESENVOLVIMENTO DO ENSINO ESPECIAL	18.000,00			18.000,00
13	CULTURA	1.526.000,00			1.526.000,00
13 122	ADMINISTRAÇÃO GERAL	486.000,00			486.000,00
13 122 0401	GESTÃO ADMINISTRATIVA DO MUNICÍPIO	476.000,00			476.000,00
13 122 0402	REEQUIPAMENTO DO MUNICÍPIO	10.000,00			10.000,00
13 392	DIFUSÃO CULTURAL	1.040.000,00			1.040.000,00
13 392 1301	DIFUSÃO CULTURAL - BIBLIOTECA	5.000,00			5.000,00
13 392 1302	EVENTOS CÍVICOS E CULTURAS	995.000,00			995.000,00
13 392 1303	DIFUSÃO CULTURA: MÚSICA, TEATRO E DANÇA	40.000,00			40.000,00
15	URBANISMO	1.200.000,00			1.200.000,00
15 451	INFRAESTRUTURA URBANA	1.160.000,00			1.160.000,00
15 451 1501	EXPANSÃO FÍSICA DOS PRÉDIOS PÚBLICOS	40.000,00			40.000,00
15 451 1503	CEMITÉRIO MUNICIPAL	25.000,00			25.000,00
	INFRA ESTRUTURA URBANA				

*mgasilik*

**PREFEITURA DO LAGOA DE ITAENGA**

Rua 21 de Abril, 01 - CNPJ:11097250/0001-08

Orçamento Programa - Exercício de 2021

Anexo 08

Page 3

**DESPESA POR FUNÇÃO, SUBFUNÇÃO E PROGRAMAS  
CONFORME O VÍNCULO COM OS RECURSOS  
(Inc.II, § 2º, Art.2º)**

Código	Especificação	Ordinário	Vinculado	Adm. Indireta	Total
15 451 1504		630.000,00			630.000,00
15 451 1505	LIMPEZA PÚBLICA	170.000,00			170.000,00
15 451 1507	FEM	295.000,00			295.000,00
15 813	LAZER	40.000,00			40.000,00
15 813 1506	REVITALIZANDO PRAÇAS E CANTEIROS	40.000,00			40.000,00
17	SANEAMENTO	50.000,00			50.000,00
17 512	SANEAMENTO BÁSICO URBANO	30.000,00			30.000,00
17 512 1701	SANEAMENTO E ESGOTAMENTO SANITÁRIO	30.000,00			30.000,00
17 544	RECURSOS HÍDRICOS	20.000,00			20.000,00
17 544 1701	SANEAMENTO E ESGOTAMENTO SANITÁRIO	20.000,00			20.000,00
18	GESTÃO AMBIENTAL	9.000,00			9.000,00
18 541	PRESERVAÇÃO E CONSERVAÇÃO AMBIENTAL	9.000,00			9.000,00
18 541 1801	EDUCAÇÃO AMBIENTAL	9.000,00			9.000,00
20	AGRICULTURA	197.000,00			197.000,00
20 605	ABASTECIMENTO	39.000,00			39.000,00
20 605 2001	MECANIZAÇÃO DA AGRICULTURA	39.000,00			39.000,00
20 606	EXTENSÃO RURAL	158.000,00			158.000,00
20 606 2001	MECANIZAÇÃO DA AGRICULTURA	132.000,00			132.000,00
20 606 2002	PROMOÇÃO DO ABASTECIMENTO E DA PECUÁRIA: MATADOUROS, AÇOUGUES E MERCADOS	26.000,00			26.000,00
25	ENERGIA	570.000,00			570.000,00
25 752	ENERGIA ELÉTRICA	570.000,00			570.000,00
25 752 2501	ILUMINANDO NOSSA CIDADE	570.000,00			570.000,00
26	TRANSPORTE	20.000,00			20.000,00
26 782	TRANSPORTE RODOVIÁRIO	20.000,00			20.000,00
26 782 2601	OBRAS RODOVIÁRIAS	20.000,00			20.000,00
27	DESPORTO E LAZER	294.000,00			294.000,00
27 812	DESPORTO COMUNITÁRIO	97.000,00			97.000,00
27 812 2701	ESPORTE PARA TODOS	20.000,00			20.000,00
27 812 2702	PROGRAMA SEGUNDO TEMPO	40.000,00			40.000,00
27 812 2703	PROGRAMA FUTEBOL DO FUTURO	37.000,00			37.000,00
27 813	LAZER	197.000,00			197.000,00
27 813 2701	ESPORTE PARA TODOS	197.000,00			197.000,00
28	ENCARGOS ESPECIAIS	1.802.000,00		125.000,00	1.927.000,00
28 843	SERVIÇO DA DÍVIDA INTERNA	1.801.000,00			1.801.000,00
28 843 0000	ENCARGOS ESPECIAIS	1.801.000,00			1.801.000,00
28 846	OUTROS ENCARGOS ESPECIAIS	1.000,00		125.000,00	126.000,00
28 846 0000	ENCARGOS ESPECIAIS	1.000,00		125.000,00	126.000,00
99	RESERVA DE CONTINGÊNCIA	630.000,00			630.000,00
99 999	RESERVA DE CONTINGÊNCIA	630.000,00			630.000,00
99 999 9999	RESERVA DE CONTINGÊNCIA	630.000,00			630.000,00

*M. Gasparini*



# PREFEITURA DO LAGOA DE ITAENGA

Rua 21 de Abril, 01 - CNPJ:11097250/0001-08

Orçamento Programa - Exercício de 2021

Anexo 08

Page 4

## DESPESA POR FUNÇÃO, SUBFUNÇÃO E PROGRAMAS CONFORME O VÍNCULO COM OS RECURSOS

(Inc.II, § 2º, Art.2º)

Código	Especificação	Ordinário	Vinculado	Adm. Indireta	Total
TOTAL		43.451.000,00		20.549.000,00	64.000.000,00

*massulis*

**PREFEITURA DO LAGOA DE ITAENGA**

Rua 21 de Abril, 01 - CNPJ:11097250/0001-08

Orçamento Programa - Exercício de 2021

Anexo 09

Page 1

**DEMONSTRATIVO DAS DESPESAS POR ORGÃO E FUNÇÕES DE GOVERNO**

(Inc.II, § 2º, Art.2º)

ORGÃO	01 01	CORPO DELIBERATIVO E SECRETARIA	Valor
Função	01	LEGISLATIVA	2.212.000,00
Função	09	PREVIDENCIA SOCIAL	330.000,00
ORGÃO	02 01	GABINETE DO PREFEITO	Valor
Função	04	ADMINISTRAÇÃO	745.000,00
Função	08	ASSISTENCIA SOCIAL	20.000,00
ORGÃO	02 02	SECRETARIA DE ASSUNTOS JURÍDICOS	Valor
Função	04	ADMINISTRAÇÃO	384.000,00
ORGÃO	02 03	SECRETARIA DE ADMINISTRAÇÃO, GOVERNO E DESENV. ECONÔMICO	Valor
Função	04	ADMINISTRAÇÃO	3.512.000,00
Função	09	PREVIDENCIA SOCIAL	489.000,00
ORGÃO	02 04	SECRETARIA DE FINANÇAS	Valor
Função	04	ADMINISTRAÇÃO	1.294.000,00
Função	28	ENCARGOS ESPECIAIS	1.802.000,00
ORGÃO	02 05	SECRETARIA DE EDUCAÇÃO	Valor
Função	12	EDUCAÇÃO	22.153.000,00
ORGÃO	02 06	SECRETARIA DE ESPORTES, JUVENTUDE E CULTURA	Valor
Função	13	CULTURA	1.496.000,00
Função	27	DESPORTO E LAZER	274.000,00
ORGÃO	02 07	SECRETARIA DE AGRICULTURA E MEIO AMBIENTE	Valor
Função	04	ADMINISTRAÇÃO	2.430.000,00
Função	18	GESTÃO AMBIENTAL	9.000,00
Função	20	AGRICULTURA	158.000,00
ORGÃO	02 09	SECRETARIA DE PROMOÇÃO SOCIAL E DIREITOS HUMANOS	Valor
Função	08	ASSISTENCIA SOCIAL	7.000,00
ORGÃO	02 10	SECRETARIA DE INFRAESTRUTURA, URBANISMO E HABITAÇÃO	Valor
Função	04	ADMINISTRAÇÃO	3.562.000,00
Função	13	CULTURA	30.000,00
Função	15	URBANISMO	905.000,00
Função	17	SANEAMENTO	50.000,00
Função	20	AGRICULTURA	39.000,00
Função	25	ENERGIA	570.000,00

*mgasilis*



**PREFEITURA DO LAGOA DE ITAENGA**

Rua 21 de Abril, 01 - CNPJ:11097250/0001-08

Orçamento Programa - Exercício de 2021

Anexo 09

Page 2

**DEMONSTRATIVO DAS DESPESAS POR ORGÃO E FUNÇÕES DE GOVERNO**

(Inc. II, § 2º, Art. 2º)

ORGÃO			Valor
02 10		SECRETARIA DE INFRAESTRUTURA, URBANISMO E HABITAÇÃO	
Função	26	TRANSPORTE	20.000,00
Função	27	DESPORTO E LAZER	20.000,00
03 01		FUNDO MUNICIPAL DE SAÚDE	
Função	10	SAÚDE	16.615.000,00
03 02		FUNDO MUNICIPAL DE ASSISTENCIA SOCIAL	
Função	08	ASSISTENCIA SOCIAL	2.853.000,00
03 03		FUNDO MUNICIPAL MUNICIPAL DA CRIANÇA E DO ADOLESCENTE	
Função	08	ASSISTENCIA SOCIAL	767.000,00
Função	28	ENCARGOS ESPECIAIS	125.000,00
03 04		FUNDO MUNICIPAL DE APOIO AO DESENVOLVIMENTO MUNICIPAL - FEM	
Função	08	ASSISTENCIA SOCIAL	15.000,00
Função	15	URBANISMO	295.000,00
03 05		CONSELHO MUNICIPAL DA CRIANÇA E DO ADOLESCENTE	
Função	08	ASSISTENCIA SOCIAL	167.000,00
03 06		FUNDO MUNICIPL DO IDOSO	
Função	08	ASSISTENCIA SOCIAL	22.000,00
90 99		RESERVA DE CONTIGÊNCIA	
Função	99	RESERVA DE CONTINGÊNCIA	630.000,00
TOTAL GERAL			64.000.000,00

**RESUMO DO TOTAL ORÇADO POR ORGÃO**

01 01	CORPO DELIBERATIVO E SECRETARIA	2.542.000,00
02 01	GABINETE DO PREFEITO	765.000,00
02 02	SECRETARIA DE ASSUNTOS JURÍDICOS	384.000,00
02 03	SECRETARIA DE ADMINISTRAÇÃO, GOVERNO E DESENV. ECONÓMICO	3.096.000,00
02 04	SECRETARIA DE FINANÇAS	3.096.000,00
02 05	SECRETARIA DE EDUCAÇÃO	22.153.000,00
02 06	SECRETARIA DE ESPORTES, JUVENTUDE E CULTURA	1.770.000,00
02 07	SECRETARIA DE AGRICULTURA E MEIO AMBIENTE	2.597.000,00
02 09	SECRETARIA DE PROMOÇÃO SOCIAL E DIREITOS HUMANOS	7.000,00

*Masseli's*



## PREFEITURA DO LAGOA DE ITAENGA

Rua 21 de Abril, 01 - CNPJ:11097250/0001-08

Orçamento Programa - Exercício de 2021

Anexo 09

Page 3

### DEMONSTRATIVO DAS DESPESAS POR ORGÃO E FUNÇÕES DE GOVERNO

(Inc. II, § 2º, Art. 2º)

02 10	SECRETARIA DE INFRAESTRUTURA, URBANISMO E HABITAÇÃO	636.000,00
03 01	FUNDO MUNICIPAL DE SAÚDE	16.615.000,00
03 02	FUNDO MUNICIPAL DE ASSISTENCIA SOCIAL	2.853.000,00
03 03	FUNDO MUNICIPAL MUNICIPAL DA CRIANÇA E DO ADOLESCENTE	352.000,00
03 04	FUNDO MUNICIPAL DE APOIO AO DESENVOLVIMENTO MUNICIPAL	10.965,00
03 05	CONSELHO MUNICIPAL DA CRIANÇA E DO ADOLESCENTE	167.000,00
03 06	FUNDO MUNICIPL DO IDOSO	22.000,00
90 99	RESERVA DE CONTIGÊNCIA	630.000,00
<b>TOTAL</b>		<b>64.000.000,00</b>

#### RESUMO DO TOTAL ORÇADO POR FUNÇÃO

01	LEGISLATIVA	2.212.000,00
04	ADMINISTRAÇÃO	11.927.000,00
08	ASSISTENCIA SOCIAL	3.851.000,00
09	PREVIDENCIA SOCIAL	819.000,00
10	SAÚDE	16.615.000,00
12	EDUCAÇÃO	22.153.000,00
13	CULTURA	1.526.000,00
15	URBANISMO	1.200.000,00
17	SANEAMENTO	50.000,00
18	GESTÃO AMBIENTAL	9.000,00
20	AGRICULTURA	197.000,00
25	ENERGIA	570.000,00
26	TRANSPORTE	20.000,00
27	DESPORTO E LAZER	294.000,00
28	ENCARGOS ESPECIAIS	1.927.000,00
99	RESERVA DE CONTINGÊNCIA	630.000,00
<b>TOTAL</b>		<b>64.000.000,00</b>

*massuda's*

**PREFEITURA DO LAGOA DE ITAENGA**

Rua 21 de Abril, 01 - CNPJ:11097250/0001-08

Orçamento Programa - Exercício de 2021

Page 1

**QUADRO AUXILIAR DE DETALHAMENTO DA DESPESA**

PODER	01	PODER LEGISLATIVO							
ORGÃO	01	CORPO DELIBERATIVO E SECRETARIA							
UNIDADE	00	CORPO DELIBERATIVO E SECRETARIA							
Aplicacao Programada		Proj/Ativ	Finalidade	Categoria	Detalhada	TotalGrupo	Total Categ.	Total Func.	
			F.R. - C.A.						
CONSTRUÇÃO, REFORMA E/OU AMPLIAÇÃO DO PRÉDIO DA CÂMARA		01.031.0001.1001.0000						10.000,00	
4 DESPESAS DE CAPIT							10.000,00		
4 INVESTIMENTOS						10.000,00			
OBRAS E INSTALAÇÕES			0.01.13.001.001	4.4.90.51.00	10.000,00				
REEQUIPAMENTO DA UNIDADE		01.031.0001.1002.0000						20.000,00	
4 DESPESAS DE CAPIT							20.000,00		
4 INVESTIMENTOS						20.000,00			
EQUIPAMENTOS E MATERIAL PERMANENTE			0.01.13.001.001	4.4.90.52.00	20.000,00				
MANUTENÇÃO DAS ATIVIDADES LEGISLATIVAS		01.031.0001.2001.0000						1.070.000,00	
3 DESPESAS CORREN							1.070.000,00		
1 PESSOAL E ENCARGOS SOCIAIS						980.000,00			
VENCIMENTOS E VANTAGENS FIXAS - PESSOAL CIVIL			0.01.13.001.001	3.1.90.11.00	980.000,00				
3 OUTRAS DESPESAS CORRENTES							90.000,00		
DIÁRIAS - CIVIL			0.01.13.001.001	3.3.90.14.00	90.000,00				
MANUTENÇÃO DOS SERVIÇOS ADMINISTRATIVOS		01.031.0001.2133.0000						951.000,00	
3 DESPESAS CORREN							951.000,00		
1 PESSOAL E ENCARGOS SOCIAIS						651.000,00			
VENCIMENTOS E VANTAGENS FIXAS - PESSOAL CIVIL			0.01.13.001.001	3.1.90.11.00	650.000,00				
OUTRAS DESPESAS VARIÁVEIS - PESSOAL CIVIL			0.01.13.001.001	3.1.90.16.00	1.000,00				
3 OUTRAS DESPESAS CORRENTES							300.000,00		
DIÁRIAS - CIVIL			0.01.13.001.001	3.3.90.14.00	40.000,00				
MATERIAL DE CONSUMO			0.01.13.001.001	3.3.90.30.00	18.000,00				
PASSAGENS E DESPESAS COM LOCOMOÇÃO			0.01.13.001.001	3.3.90.33.00	2.000,00				
SERVIÇOS DE CONSULTORIA			0.01.13.001.001	3.3.90.35.00	15.000,00				
OUTROS SERVIÇOS DE TERCEIROS - PESSOA FÍSICA			0.01.13.001.001	3.3.90.36.00	20.000,00				
OUTROS SERVIÇOS DE TERCEIROS - PESSOA JURÍDICA			0.01.13.001.001	3.3.90.39.00	200.000,00				
DESPESAS DE EXERCÍCIOS ANTERIORES			0.01.13.001.001	3.3.90.92.00	5.000,00				
VERBA DE REPRESENTAÇÃO DA PRESIDÊNCIA		01.031.0001.2134.0000						90.000,00	
3 DESPESAS CORREN							90.000,00		
3 OUTRAS DESPESAS CORRENTES						90.000,00			
INDENIZAÇÕES E RESTITUIÇÕES			0.01.13.001.001	3.3.90.93.00	90.000,00				
ENCARGOS COM INATIVOS E PENSIONISTAS		01.031.0001.2135.0000						71.000,00	
3 DESPESAS CORREN							71.000,00		
1 PESSOAL E ENCARGOS SOCIAIS						71.000,00			
Pensões do RPPS e do Militar			0.01.13.001.001	3.1.90.03.00	71.000,00				
CONTRIBUIÇÕES PREVIDENCIÁRIAS		09.271.0001.9001.0000						330.000,00	
3 DESPESAS CORREN							330.000,00		
1 PESSOAL E ENCARGOS SOCIAIS						330.000,00			
OBRIGAÇÕES PATRONAIS			0.01.13.001.001	3.1.90.13.00	330.000,00				



# PREFEITURA DO LAGOA DE ITAENGA

Rua 21 de Abril, 01 - CNPJ:11097250/0001-08

Orçamento Programa - Exercício de 2021

Page 2

## QUADRO AUXILIAR DE DETALHAMENTO DA DESPESA

PODER	01	PODER LEGISLATIVO
ORGÃO	01	CORPO DELIBERATIVO E SECRETARIA
UNIDADE	00	CORPO DELIBERATIVO E SECRETARIA

Aplicacao Programada	Proj/Ativ	Finalidade	Categoria	Detalhada	TotalGrupo	Total Categ.	Total Func.
		F.R. - C.A.					
TOTAL							2.542.000,00

*mgssul's*



# PREFEITURA DO LAGOA DE ITAENGA

Rua 21 de Abril, 01 - CNPJ:11097250/0001-08

Orçamento Programa - Exercício de 2021

Page 3

## QUADRO AUXILIAR DE DETALHAMENTO DA DESPESA

PODER	02	PODER EXECUTIVO
ORGÃO	01	GABINETE DO PREFEITO
UNIDADE	01	GABINETE DO PREFEITO

Aplicacao Programada	Proj/Ativ	Finalidade	Categoria	Detalhada	TotalGrupo	Total Categ.	Total Func.
		F.R. - C.A.					
MANUTENÇÃO DAS ATIVIDADES GERAIS DO GABINETE	04.122.0401.2003.0000						738.000,00
3	DESPESAS CORREN'					738.000,00	
1	PESSOAL E ENCARGOS SOCIAIS				692.000,00		
	CONTRATAÇÃO POR TEMPO DETERMINADO	0.01.13.001.001	3.1.90.04.00	70.000,00			
	CONTRATAÇÃO POR TEMPO DETERMINADO	0.01.13.001.001	3.1.90.04.00	10.000,00			
	VENCIMENTOS E VANTAGENS FIXAS - PESSOAL CIVIL	0.01.13.001.001	3.1.90.11.00	485.000,00			
	OBRIGAÇÕES PATRONAIS	0.01.13.001.001	3.1.90.13.00	125.000,00			
	DESPESAS DE EXERCÍCIOS ANTERIORES	0.01.13.001.001	3.1.90.92.00	1.000,00			
	INDENIZAÇÕES E RESTITUIÇÕES TRABALHISTAS	0.01.13.001.001	3.1.90.94.00	1.000,00			
3	OUTRAS DESPESAS CORRENTES				46.000,00		
	DIÁRIAS - CIVIL	0.01.13.001.001	3.3.90.14.00	5.000,00			
	MATERIAL DE CONSUMO	0.01.13.001.001	3.3.90.30.00	5.000,00			
	PASSAGENS E DESPESAS COM LOCOMOÇÃO	0.01.13.001.001	3.3.90.33.00	2.000,00			
	SERVIÇOS DE CONSULTORIA	0.01.13.001.001	3.3.90.35.00	1.000,00			
	OUTROS SERVIÇOS DE TERCEIROS - PESSOA FÍSICA	0.01.13.001.001	3.3.90.36.00	15.000,00			
	OUTROS SERVIÇOS DE TERCEIROS - PESSOA JURÍDICA	0.01.13.001.001	3.3.90.39.00	15.000,00			
	DESPESAS DE EXERCÍCIOS ANTERIORES	0.01.13.001.001	3.3.90.92.00	3.000,00			
MANUTENÇÃO DAS ATIVIDADES GERAIS DO CONTROLE INTERNO	04.124.0401.2005.0000						7.000,00
3	DESPESAS CORREN'					7.000,00	
1	PESSOAL E ENCARGOS SOCIAIS				3.000,00		
	CONTRATAÇÃO POR TEMPO DETERMINADO	0.01.13.001.001	3.1.90.04.00	1.000,00			
	VENCIMENTOS E VANTAGENS FIXAS - PESSOAL CIVIL	0.01.13.001.001	3.1.90.11.00	1.000,00			
	OBRIGAÇÕES PATRONAIS	0.01.13.001.001	3.1.90.13.00	1.000,00			
3	OUTRAS DESPESAS CORRENTES				4.000,00		
	DIÁRIAS - CIVIL	0.01.13.001.001	3.3.90.14.00	1.000,00			
	MATERIAL DE CONSUMO	0.01.13.001.001	3.3.90.30.00	1.000,00			
	OUTROS SERVIÇOS DE TERCEIROS - PESSOA FÍSICA	0.01.13.001.001	3.3.90.36.00	1.000,00			
	OUTROS SERVIÇOS DE TERCEIROS - PESSOA JURÍDICA	0.01.13.001.001	3.3.90.39.00	1.000,00			
AQUISIÇÃO DE EQUIPAMENTOS PARA COORDENADORIA DA MULHER	08.244.0807.1047.0000						5.000,00
4	DESPESAS DE CAPIT					5.000,00	
4	INVESTIMENTOS				5.000,00		
	EQUIPAMENTOS E MATERIAL PERMANENTE	0.01.13.001.001	4.4.90.52.00	5.000,00			
ATIVIDADES DA COORDENADORIA DA MULHER	08.244.0807.2105.0000						15.000,00
3	DESPESAS CORREN'					15.000,00	
3	OUTRAS DESPESAS CORRENTES				15.000,00		
	MATERIAL DE CONSUMO	0.01.13.001.001	3.3.90.30.00	5.000,00			
	OUTROS SERVIÇOS DE TERCEIROS - PESSOA FÍSICA	0.01.13.001.001	3.3.90.36.00	5.000,00			
	OUTROS SERVIÇOS DE TERCEIROS - PESSOA JURÍDICA	0.01.13.001.001	3.3.90.39.00	5.000,00			
<b>TOTAL</b>							<b>765.000,00</b>

*mgasilis*



# PREFEITURA DO LAGOA DE ITAENGA

Rua 21 de Abril, 01 - CNPJ:11097250/0001-08

Orçamento Programa - Exercício de 2021

Page 4

## QUADRO AUXILIAR DE DETALHAMENTO DA DESPESA

PODER	02	PODER EXECUTIVO
ORGÃO	02	SECRETARIA DE ASSUNTOS JURÍDICOS
UNIDADE	01	SECRETARIA DE ASSUNTOS JURÍDICOS

Aplicacao Programada	Proj/Ativ	Finalidade	Categoria	Detalhada	TotalGrupo	Total Categ.	Total Func.
F.R. - C.A.							
MANUTENÇÃO DAS ATIVIDADES GERAIS DA PROCURADORIA	04.122.0401.2007.0000						194.000,00
3 DESPESAS CORREN'						184.000,00	
1 PESSOAL E ENCARGOS SOCIAIS					171.000,00		
VENCIMENTOS E VANTAGENS FIXAS - PESSOAL CIVIL		0.01.13.001.001	3.1.90.11.00	140.000,00			
OBRIGAÇÕES PATRONAIS		0.01.13.001.001	3.1.90.13.00	30.000,00			
INDENIZAÇÕES E RESTITUIÇÕES TRABALHISTAS		0.01.13.001.001	3.1.90.94.00	1.000,00			
3 OUTRAS DESPESAS CORRENTES					13.000,00		
DIÁRIAS - CIVIL		0.01.13.001.001	3.3.90.14.00	1.000,00			
MATERIAL DE CONSUMO		0.01.13.001.001	3.3.90.30.00	1.000,00			
OUTROS SERVIÇOS DE TERCEIROS - PESSOA FÍSICA		0.01.13.001.001	3.3.90.36.00	1.000,00			
OUTROS SERVIÇOS DE TERCEIROS - PESSOA JURÍDICA		0.01.13.001.001	3.3.90.39.00	10.000,00			
4 DESPESAS DE CAPIT						10.000,00	
4 INVESTIMENTOS					10.000,00		
EQUIPAMENTOS E MATERIAL PERMANENTE		0.01.13.001.001	4.4.90.52.00	10.000,00			
MANUTENÇÃO DAS ATIVIDADES DA GUARDA MUNICIPAL DO MUNICÍPIO	04.122.0401.2011.0000						180.000,00
3 DESPESAS CORREN'						180.000,00	
1 PESSOAL E ENCARGOS SOCIAIS					155.000,00		
VENCIMENTOS E VANTAGENS FIXAS - PESSOAL CIVIL		0.01.13.001.001	3.1.90.11.00	130.000,00			
OBRIGAÇÕES PATRONAIS		0.01.13.001.001	3.1.90.13.00	25.000,00			
3 OUTRAS DESPESAS CORRENTES					25.000,00		
MATERIAL DE CONSUMO		0.01.13.001.001	3.3.90.30.00	5.000,00			
OUTROS SERVIÇOS DE TERCEIROS - PESSOA FÍSICA		0.01.13.001.001	3.3.90.36.00	15.000,00			
OUTROS SERVIÇOS DE TERCEIROS - PESSOA JURÍDICA		0.01.13.001.001	3.3.90.39.00	5.000,00			
AQUISIÇÃO DE MÓVEIS, MÁQUINAS, EQUIPAMENTOS E VIATURAS DESTINADOS PARA GUARDA MUNICIPAL	04.122.0402.1074.0000						10.000,00
4 DESPESAS DE CAPIT						10.000,00	
4 INVESTIMENTOS					10.000,00		
EQUIPAMENTOS E MATERIAL PERMANENTE		0.01.13.001.001	4.4.90.52.00	5.000,00			
EQUIPAMENTOS E MATERIAL PERMANENTE		0.05.28.510.001	4.4.90.52.00	5.000,00			
<b>TOTAL</b>							<b>384.000,00</b>

*messias*



# PREFEITURA DO LAGOA DE ITAENGA

Rua 21 de Abril, 01 - CNPJ: 11097250/0001-08

Orçamento Programa - Exercício de 2021

Page 5

## QUADRO AUXILIAR DE DETALHAMENTO DA DESPESA

PODER	02	PODER EXECUTIVO
ORGÃO	03	SECRETARIA DE ADMINISTRAÇÃO, GOVERNO E DESENV. ECONÔMICO
UNIDADE	01	SECRETARIA DE ADMINISTRAÇÃO, GOVERNO E DESENVOL. ECONÔMICO

Aplicação Programada	Proj/Ativ	Finalidade	Categoria	Detalhada	Total Grupo	Total Categ.	Total Func.
F.R. - C.A.							
MANUTENÇÃO DOS CONSELHOS MUNICIPAIS	04.032.0403.2008.0000						8.000,00
3 DESPESAS CORREN'						8.000,00	
3 OUTRAS DESPESAS CORRENTES					8.000,00		
DIÁRIAS - CIVIL		0.01.13.001.001	3.3.90.14.00	2.000,00			
MATERIAL DE CONSUMO		0.01.13.001.001	3.3.90.30.00	2.000,00			
OUTROS SERVIÇOS DE TERCEIROS - PESSOA FÍSICA		0.01.13.001.001	3.3.90.36.00	2.000,00			
OUTROS SERVIÇOS DE TERCEIROS - PESSOA JURÍDICA		0.01.13.001.001	3.3.90.39.00	2.000,00			
MANUTENÇÃO DAS ATIVIDADES GERAIS DA SECRETARIA DE ADMINISTRAÇÃO	04.122.0401.2010.0000						3.469.000,00
3 DESPESAS CORREN'						3.443.000,00	
1 PESSOAL E ENCARGOS SOCIAIS					2.162.000,00		
CONTRATAÇÃO POR TEMPO DETERMINADO		0.01.13.001.001	3.1.90.04.00	570.000,00			
VENCIMENTOS E VANTAGENS FIXAS - PESSOAL CIVIL		0.01.13.001.001	3.1.90.11.00	1.200.000,00			
OBRIGAÇÕES PATRONAIS		0.01.13.001.001	3.1.90.13.00	390.000,00			
DESPESAS DE EXERCÍCIOS ANTERIORES		0.01.13.001.001	3.1.90.92.00	1.000,00			
INDENIZAÇÕES E RESTITUIÇÕES TRABALHISTAS		0.01.13.001.001	3.1.90.94.00	1.000,00			
3 OUTRAS DESPESAS CORRENTES					1.281.000,00		
DIÁRIAS - CIVIL		0.01.13.001.001	3.3.90.14.00	8.000,00			
MATERIAL DE CONSUMO		0.01.13.001.001	3.3.90.30.00	120.000,00			
PASSAGENS E DESPESAS COM LOCOMOÇÃO		0.01.13.001.001	3.3.90.33.00	1.000,00			
OUTROS SERVIÇOS DE TERCEIROS - PESSOA FÍSICA		0.01.13.001.001	3.3.90.36.00	40.000,00			
OUTROS SERVIÇOS DE TERCEIROS - PESSOA JURÍDICA		0.01.13.001.001	3.3.90.39.00	1.100.000,00			
Contribuições		0.01.13.001.001	3.3.90.41.00	1.000,00			
OBRIGAÇÕES TRIBUTÁRIAS E CONTRIBUTIVAS		0.01.13.001.001	3.3.90.47.00	1.000,00			
DESPESAS DE EXERCÍCIOS ANTERIORES		0.01.13.001.001	3.3.90.92.00	10.000,00			
4 DESPESAS DE CAPIT						26.000,00	
4 INVESTIMENTOS					26.000,00		
EQUIPAMENTOS E MATERIAL PERMANENTE		0.01.13.001.001	4.4.90.52.00	26.000,00			
CONTRIBUIÇÕES A ENTIDADES ADMINISTRATIVAS (AMUPE, CNM, entre outras)	04.122.0401.2156.0000						35.000,00
3 DESPESAS CORREN'						35.000,00	
3 OUTRAS DESPESAS CORRENTES					35.000,00		
CONTRIBUIÇÕES		0.01.13.001.001	3.3.50.41.00	35.000,00			
APOSENTADORIAS E PENSÕES	09.271.0901.2013.0000						489.000,00
3 DESPESAS CORREN'						489.000,00	
1 PESSOAL E ENCARGOS SOCIAIS					489.000,00		
Aposentadorias, Reserva Remunerada e Reformas		0.01.13.001.001	3.1.90.01.00	415.000,00			
Pensões do RPPS e do Militar		0.01.13.001.001	3.1.90.03.00	74.000,00			
<b>TOTAL</b>							<b>4.001.000,00</b>

*massilva*



# PREFEITURA DO LAGOA DE ITAENGA

Rua 21 de Abril, 01 - CNPJ:11097250/0001-08

Orçamento Programa - Exercício de 2021

Page 6

## QUADRO AUXILIAR DE DETALHAMENTO DA DESPESA

PODER	02	PODER EXECUTIVO
ORGÃO	04	SECRETARIA DE FINANÇAS
UNIDADE	01	SECRETARIA DE FINANÇAS

Aplicacao Programada	Proj/Ativ	Finalidade	Categoria	Detalhada	TotalGrupo	Total Categ.	Total Func.
F.R. - C.A.							
MANUTENÇÃO DAS ATIVIDADES GERAIS DA SECRETARIA DE FINANÇAS	04.122.0401.2123.0000						653.000,00
3 DESPESAS CORREN'						638.000,00	
1 PESSOAL E ENCARGOS SOCIAIS					232.000,00		
CONTRATAÇÃO POR TEMPO DETERMINADO		0.01.13.001.001	3.1.90.04.00	1.000,00			
VENCIMENTOS E VANTAGENS FIXAS - PESSOAL CIVIL		0.01.13.001.001	3.1.90.11.00	190.000,00			
OBRIGAÇÕES PATRONAIS		0.01.13.001.001	3.1.90.13.00	40.000,00			
DESPESAS DE EXERCÍCIOS ANTERIORES		0.01.13.001.001	3.1.90.92.00	1.000,00			
3 OUTRAS DESPESAS CORRENTES					406.000,00		
DIÁRIAS - CIVIL		0.01.13.001.001	3.3.90.14.00	5.000,00			
MATERIAL DE CONSUMO		0.01.13.001.001	3.3.90.30.00	5.000,00			
PASSAGENS E DESPESAS COM LOCOMOÇÃO		0.01.13.001.001	3.3.90.33.00	2.000,00			
SERVIÇOS DE CONSULTORIA		0.01.13.001.001	3.3.90.35.00	115.000,00			
OUTROS SERVIÇOS DE TERCEIROS - PESSOA FÍSICA		0.01.13.001.001	3.3.90.36.00	4.000,00			
OUTROS SERVIÇOS DE TERCEIROS - PESSOA JURÍDICA		0.01.13.001.001	3.3.90.39.00	275.000,00			
4 DESPESAS DE CAPIT						15.000,00	
4 INVESTIMENTOS					15.000,00		
EQUIPAMENTOS E MATERIAL PERMANENTE		0.01.13.001.001	4.4.90.52.00	15.000,00			
OBRIGAÇÕES TRIBUTÁRIAS E CONTRIBUITIVAS DO MUNICÍPIO	04.123.0401.2016.0000						570.000,00
3 DESPESAS CORREN'						570.000,00	
3 OUTRAS DESPESAS CORRENTES					570.000,00		
OBRIGAÇÕES TRIBUTÁRIAS E CONTRIBUITIVAS		0.01.13.001.001	3.3.90.47.00	570.000,00			
MODERNIZAÇÃO DA GERÊNCIA DA RECEITA MOBILIÁRIA E IMOBILIÁRIA	04.129.0406.1007.0000						10.000,00
4 DESPESAS DE CAPIT						10.000,00	
4 INVESTIMENTOS					10.000,00		
EQUIPAMENTOS E MATERIAL PERMANENTE		0.01.13.001.001	4.4.90.52.00	10.000,00			
MANUTENÇÃO DAS ATIVIDADES DO SETOR TRIBUTÁRIO DO MUNICÍPIO	04.129.0406.2017.0000						61.000,00
3 DESPESAS CORREN'						61.000,00	
3 OUTRAS DESPESAS CORRENTES					61.000,00		
DIÁRIAS - CIVIL		0.01.13.001.001	3.3.90.14.00	1.000,00			
MATERIAL DE CONSUMO		0.01.13.001.001	3.3.90.30.00	10.000,00			
PREMIAÇÕES CULTURAIS, ARTÍSTICAS, CIENTÍFICAS, DESPORTI		0.01.13.001.001	3.3.90.31.00	30.000,00			
OUTROS SERVIÇOS DE TERCEIROS - PESSOA FÍSICA		0.01.13.001.001	3.3.90.36.00	15.000,00			
OUTROS SERVIÇOS DE TERCEIROS - PESSOA JURÍDICA		0.01.13.001.001	3.3.90.39.00	5.000,00			
PAGAMENTO DE DÍVIDAS PÚBLICAS	28.843.0000.0002.0000						5.000,00
3 DESPESAS CORREN'						5.000,00	
2 JUROS E ENCARGOS DA DÍVIDA					5.000,00		
JUROS SOBRE A DÍVIDA POR CONTRATO		0.01.13.001.001	3.2.90.21.00	5.000,00			
PAGAMENTO DE PRECATÓRIOS E DECISÕES JUDICIAIS	28.843.0000.0003.0000						96.000,00
3 DESPESAS CORREN'						96.000,00	
1 PESSOAL E ENCARGOS SOCIAIS					95.000,00		
SENTENÇAS JUDICIAIS		0.01.13.001.001	3.1.90.91.00	95.000,00			

*mgasilva*





**PREFEITURA DO LAGOA DE ITAENGA**

Rua 21 de Abril, 01 - CNPJ:11097250/0001-08

Orçamento Programa - Exercício de 2021

**QUADRO AUXILIAR DE DETALHAMENTO DA DESPESA**

PODER	02	PODER EXECUTIVO
ORGÃO	04	SECRETARIA DE FINANÇAS
UNIDADE	01	SECRETARIA DE FINANÇAS

Aplicacao Programada	Proj/Ativ	Finalidade	Categoria	Detalhada	TotalGrupo	Total Categ.	Total Func.
		F.R. - C.A.					
PAGAMENTO DE PRECATÓRIOS E DECISÕES JUDICIAIS	28.843.0000.0003.0000						96.000,00
3	DESPESAS CORREN'					96.000,00	
3	OUTRAS DESPESAS CORRENTES				1.000,00		
	SENTENÇAS JUDICIAIS	0,01.13.001.001	3.3.90.91.00	1.000,00			
AMORTIZAÇÃO DE DIVIDAS PÚBLICAS	28.843.0000.0004.0000						1.700.000,00
4	DESPESAS DE CAPIT					1.700.000,00	
6	AMORTIZAÇÃO DA DÍVIDA				1.700.000,00		
	PRINCIPAL DA DÍVIDA CONTRATUAL RESGATADA	0,01.13.001.001	4.6.90.71.00	1.700.000,00			
INDENIZAÇÕES E RESTITUIÇÕES DIVERSAS	28.846.0000.0006.0000						1.000,00
3	DESPESAS CORREN'					1.000,00	
3	OUTRAS DESPESAS CORRENTES				1.000,00		
	INDENIZAÇÕES E RESTITUIÇÕES	0,01.13.001.001	3.3.90.93.00	1.000,00			
<b>TOTAL</b>							<b>3.096.000,00</b>

*mgasilis*

**PREFEITURA DO LAGOA DE ITAENGA**

Rua 21 de Abril, 01 - CNPJ:11097250/0001-08

Orçamento Programa - Exercício de 2021

Page 8

**QUADRO AUXILIAR DE DETALHAMENTO DA DESPESA**

PODER	02	PODER EXECUTIVO
ORGÃO	05	SECRETARIA DE EDUCAÇÃO
UNIDADE	01	SECRETARIA DE EDUCAÇÃO

Aplicacao Programada	Proj/Ativ	Finalidade	Categoria	Detalhada	TotalGrupo	Total Categ.	Total Func.
F.R. - C.A.							
MANUTENÇÃO DAS ATIVIDADES GERAIS DA SECRETARIA DE EDUCAÇÃO	12.122.0401.2020.0000						347.000,00
3 DESPESAS CORREN						346.000,00	
1 PESSOAL E ENCARGOS SOCIAIS					247.000,00		
CONTRATAÇÃO POR TEMPO DETERMINADO		0.01.13.001.001	3.1.90.04.00	1.000,00			
VENCIMENTOS E VANTAGENS FIXAS - PESSOAL CIVIL		0.01.13.001.001	3.1.90.11.00	200.000,00			
OBRIGAÇÕES PATRONAIS		0.01.13.001.001	3.1.90.13.00	45.000,00			
INDENIZAÇÕES E RESTITUIÇÕES TRABALHISTAS		0.01.13.001.001	3.1.90.94.00	1.000,00			
3 OUTRAS DESPESAS CORRENTES					99.000,00		
DIÁRIAS - CIVIL		0.01.13.001.001	3.3.90.14.00	12.000,00			
MATERIAL DE CONSUMO		0.01.13.001.001	3.3.90.30.00	25.000,00			
SERVIÇOS DE CONSULTORIA		0.01.13.001.001	3.3.90.35.00	1.000,00			
OUTROS SERVIÇOS DE TERCEIROS - PESSOA FÍSICA		0.01.13.001.001	3.3.90.36.00	45.000,00			
OUTROS SERVIÇOS DE TERCEIROS - PESSOA JURÍDICA		0.01.13.001.001	3.3.90.39.00	15.000,00			
INDENIZAÇÕES E RESTITUIÇÕES		0.01.13.001.001	3.3.90.93.00	1.000,00			
4 DESPESAS DE CAPIT						1.000,00	
4 INVESTIMENTOS					1.000,00		
EQUIPAMENTOS E MATERIAL PERMANENTE		0.01.13.001.001	4.4.90.52.00	1.000,00			
MANUTENÇÃO DOS CONSELHOS DE EDUCAÇÃO	12.122.0407.2018.0000						7.000,00
3 DESPESAS CORREN						7.000,00	
3 OUTRAS DESPESAS CORRENTES					7.000,00		
DIÁRIAS - CIVIL		0.01.13.001.001	3.3.90.14.00	1.000,00			
MATERIAL DE CONSUMO		0.01.13.001.001	3.3.90.30.00	2.000,00			
OUTROS SERVIÇOS DE TERCEIROS - PESSOA FÍSICA		0.01.13.001.001	3.3.90.36.00	2.000,00			
OUTROS SERVIÇOS DE TERCEIROS - PESSOA JURÍDICA		0.01.13.001.001	3.3.90.39.00	2.000,00			
<b>TOTAL</b>							<b>354.000,00</b>

**PREFEITURA DO LAGOA DE ITAENGA**

Rua 21 de Abril, 01 - CNPJ:11097250/0001-08

Orçamento Programa - Exercício de 2021

Page 9

**QUADRO AUXILIAR DE DETALHAMENTO DA DESPESA**

Aplicacao Programada	Proj/Ativ	Finalidade	Categoria	Detalhada	TotalGrupo	Total Categ.	Total Func.
		F.R. - C.A.					
PODER	02	PODER EXECUTIVO					
ORGÃO	05	SECRETARIA DE EDUCAÇÃO					
UNIDADE	02	FUNDO MUNICIPAL DE EDUCAÇÃO - DIRETORIA DE ENSINO					
<hr/>							
MANUTENÇÃO DO PROGRAMA NACIONAL DE ALIMENTAÇÃO ESCOLAR - PNAE	12.306.1201.2022.0000						385.000,00
3 DESPESAS CORREN						385.000,00	
3 OUTRAS DESPESAS CORRENTES					385.000,00		
Material, Bem ou Serviço para Distribuição Gratuita		0.01.13.001.001	3.3.90.32.00	65.000,00			
Material, Bem ou Serviço para Distribuição Gratuita		0.05.21.120.001	3.3.90.32.00	10.000,00			
Material, Bem ou Serviço para Distribuição Gratuita		0.05.23.122.001	3.3.90.32.00	272.000,00			
OUTROS SERVIÇOS DE TERCEIROS - PESSOA FÍSICA		0.01.13.001.001	3.3.90.36.00	20.000,00			
OUTROS SERVIÇOS DE TERCEIROS - PESSOA FÍSICA		0.05.23.122.001	3.3.90.36.00	1.000,00			
OUTROS SERVIÇOS DE TERCEIROS - PESSOA JURÍDICA		0.01.13.001.001	3.3.90.39.00	15.000,00			
OUTROS SERVIÇOS DE TERCEIROS - PESSOA JURÍDICA		0.05.23.122.001	3.3.90.39.00	2.000,00			
<hr/>							
MANUTENÇÃO DO PROGRAMA DE TRANSPORTE ESCOLAR	12.361.1202.2023.0000						390.000,00
3 DESPESAS CORREN						390.000,00	
3 OUTRAS DESPESAS CORRENTES					390.000,00		
MATERIAL DE CONSUMO		0.02.26.125.001	3.3.90.30.00	16.000,00			
MATERIAL DE CONSUMO		0.05.21.120.001	3.3.90.30.00	50.000,00			
MATERIAL DE CONSUMO		0.05.24.123.001	3.3.90.30.00	50.000,00			
OUTROS SERVIÇOS DE TERCEIROS - PESSOA FÍSICA		0.02.26.125.001	3.3.90.36.00	5.000,00			
OUTROS SERVIÇOS DE TERCEIROS - PESSOA FÍSICA		0.05.21.120.001	3.3.90.36.00	1.000,00			
OUTROS SERVIÇOS DE TERCEIROS - PESSOA FÍSICA		0.05.24.123.001	3.3.90.36.00	58.000,00			
OUTROS SERVIÇOS DE TERCEIROS - PESSOA JURÍDICA		0.02.26.125.001	3.3.90.39.00	35.000,00			
OUTROS SERVIÇOS DE TERCEIROS - PESSOA JURÍDICA		0.05.21.120.001	3.3.90.39.00	135.000,00			
OUTROS SERVIÇOS DE TERCEIROS - PESSOA JURÍDICA		0.05.24.123.001	3.3.90.39.00	40.000,00			
<hr/>							
AQUISIÇÃO DE TRANSPORTE ESCOLAR	12.361.1203.1009.0000						180.000,00
4 DESPESAS DE CAPIT						180.000,00	
4 INVESTIMENTOS					180.000,00		
EQUIPAMENTOS E MATERIAL PERMANENTE		0.01.17.111.001	4.4.90.52.00	10.000,00			
EQUIPAMENTOS E MATERIAL PERMANENTE		0.05.25.124.001	4.4.90.52.00	170.000,00			
<hr/>							
AQUISIÇÃO DE MÓVEIS, MÁQUINAS E EQUIPAMENTOS DIVERSOS, DESTINADOS AO ENSINO	12.361.1204.1010.0000						205.000,00
4 DESPESAS DE CAPIT						205.000,00	
4 INVESTIMENTOS					205.000,00		
EQUIPAMENTOS E MATERIAL PERMANENTE		0.01.17.111.001	4.4.90.52.00	200.000,00			
EQUIPAMENTOS E MATERIAL PERMANENTE		0.05.21.120.001	4.4.90.52.00	5.000,00			
<hr/>							
CONSTRUÇÃO, REFORMA E/OU AMPLIAÇÃO DAS UNIDADES DE ENSINO	12.361.1204.1011.0000						458.000,00
4 DESPESAS DE CAPIT						458.000,00	
4 INVESTIMENTOS					458.000,00		
OBRAS E INSTALAÇÕES		0.01.17.111.001	4.4.90.51.00	50.000,00			
OBRAS E INSTALAÇÕES		0.05.21.120.001	4.4.90.51.00	10.000,00			
OBRAS E INSTALAÇÕES		0.05.21.120.001	4.4.90.51.00	20.000,00			
OBRAS E INSTALAÇÕES		0.05.25.124.001	4.4.90.51.00	378.000,00			
<hr/>							
MANUTENÇÃO DO PROGRAMA SALÁRIO EDUCAÇÃO	12.361.1204.2024.0000						279.000,00
3 DESPESAS CORREN						279.000,00	

*M. G. Silva*

**PREFEITURA DO LAGOA DE ITAENGA**

Rua 21 de Abril, 01 - CNPJ:11097250/0001-08

Orçamento Programa - Exercício de 2021

Page 10

**QUADRO AUXILIAR DE DETALHAMENTO DA DESPESA**

PODER	02	PODER EXECUTIVO
ORGÃO	05	SECRETARIA DE EDUCAÇÃO
UNIDADE	02	FUNDO MUNICIPAL DE EDUCAÇÃO - DIRETORIA DE ENSINO

Aplicacao Programada	Proj/Ativ	Finalidade	Categoria	Detalhada	TotalGrupo	Total Categ.	Total Func.
F.R. - C.A.							
MANUTENÇÃO DO PROGRAMA SALÁRIO EDUCAÇÃO	12.361.1204.2024.0000						279.000,00
3 DESPESAS CORREN'						279.000,00	
3 OUTRAS DESPESAS CORRENTES					279.000,00		
MATERIAL DE CONSUMO		0.05.21.120.001	3.3.90.30.00	144.000,00			
Material, Bem ou Serviço para Distribuição Gratuita		0.05.21.120.001	3.3.90.32.00	1.000,00			
OUTROS SERVIÇOS DE TERCEIROS - PESSOA FÍSICA		0.05.21.120.001	3.3.90.36.00	35.000,00			
OUTROS SERVIÇOS DE TERCEIROS - PESSOA JURÍDICA		0.05.21.120.001	3.3.90.39.00	99.000,00			
MANUTENÇÃO DO PROGRAMA DINHEIRO DIRETO NA ESCOLA - PDDE	12.361.1205.2025.0000						13.000,00
3 DESPESAS CORREN'						13.000,00	
3 OUTRAS DESPESAS CORRENTES					13.000,00		
MATERIAL DE CONSUMO		0.05.22.121.001	3.3.90.30.00	10.000,00			
Material, Bem ou Serviço para Distribuição Gratuita		0.05.22.121.001	3.3.90.32.00	1.000,00			
OUTROS SERVIÇOS DE TERCEIROS - PESSOA FÍSICA		0.05.22.121.001	3.3.90.36.00	1.000,00			
OUTROS SERVIÇOS DE TERCEIROS - PESSOA JURÍDICA		0.05.22.121.001	3.3.90.39.00	1.000,00			
MANUTENÇÃO DE JOGOS ESCOLARES	12.361.1206.2026.0000						30.000,00
3 DESPESAS CORREN'						30.000,00	
3 OUTRAS DESPESAS CORRENTES					30.000,00		
MATERIAL DE CONSUMO		0.01.17.111.001	3.3.90.30.00	5.000,00			
PREMIAÇÕES CULTURAIS, ARTÍSTICAS, CIENTÍFICAS, DESPORTI		0.01.17.111.001	3.3.90.31.00	10.000,00			
Material, Bem ou Serviço para Distribuição Gratuita		0.01.17.111.001	3.3.90.32.00	5.000,00			
OUTROS SERVIÇOS DE TERCEIROS - PESSOA FÍSICA		0.01.17.111.001	3.3.90.36.00	5.000,00			
OUTROS SERVIÇOS DE TERCEIROS - PESSOA JURÍDICA		0.01.17.111.001	3.3.90.39.00	5.000,00			
MANUTENÇÃO DO ENSINO FUNDAMENTAL	12.361.1210.2157.0000						4.970.000,00
3 DESPESAS CORREN'						4.945.000,00	
1 PESSOAL E ENCARGOS SOCIAIS					4.471.000,00		
CONTRATAÇÃO POR TEMPO DETERMINADO		0.01.17.111.001	3.1.90.04.00	10.000,00			
CONTRATAÇÃO POR TEMPO DETERMINADO		0.05.25.124.001	3.1.90.04.00	1.000,00			
VENCIMENTOS E VANTAGENS FIXAS - PESSOAL CIVIL		0.01.17.111.001	3.1.90.11.00	2.840.000,00			
VENCIMENTOS E VANTAGENS FIXAS - PESSOAL CIVIL		0.05.25.124.001	3.1.90.11.00	10.000,00			
OBRIGAÇÕES PATRONAIS		0.01.17.111.001	3.1.90.13.00	1.500.000,00			
OBRIGAÇÕES PATRONAIS		0.05.25.124.001	3.1.90.13.00	20.000,00			
INDENIZAÇÕES E RESTITUIÇÕES TRABALHISTAS		0.01.17.111.001	3.1.90.94.00	80.000,00			
INDENIZAÇÕES E RESTITUIÇÕES TRABALHISTAS		0.05.25.124.001	3.1.90.94.00	10.000,00			

*massili's*

**PREFEITURA DO LAGOA DE ITAENGA**

Rua 21 de Abril, 01 - CNPJ:11097250/0001-08

Orçamento Programa - Exercício de 2021

Page 11

**QUADRO AUXILIAR DE DETALHAMENTO DA DESPESA**

PODER 02 PODER EXECUTIVO  
ORGÃO 05 SECRETARIA DE EDUCAÇÃO  
UNIDADE 02 FUNDO MUNICIPAL DE EDUCAÇÃO - DIRETORIA DE ENSINO

Aplicação Programada	Proj/Ativ	Finalidade	Categoria	Detalhada	Total Grupo	Total Categ.	Total Func.
		F.R. - C.A.					
MANUTENÇÃO DO ENSINO FUNDAMENTAL	12.361.1210.2157.0000						4.970.000,00
3 DESPESAS CORREN'						4.945.000,00	
3 OUTRAS DESPESAS CORRENTES					474.000,00		
DIÁRIAS - CIVIL		0.01.17.111.001	3.3.90.14.00	10.000,00			
DIÁRIAS - CIVIL		0.05.25.124.001	3.3.90.14.00	5.000,00			
MATERIAL DE CONSUMO		0.01.17.111.001	3.3.90.30.00	167.000,00			
MATERIAL DE CONSUMO		0.05.25.124.001	3.3.90.30.00	10.000,00			
Material, Bem ou Serviço para Distribuição Gratuita		0.01.17.111.001	3.3.90.32.00	3.000,00			
Material, Bem ou Serviço para Distribuição Gratuita		0.05.25.124.001	3.3.90.32.00	1.000,00			
SERVIÇOS DE CONSULTORIA		0.01.17.111.001	3.3.90.35.00	5.000,00			
OUTROS SERVIÇOS DE TERCEIROS - PESSOA FÍSICA		0.01.17.111.001	3.3.90.36.00	62.000,00			
OUTROS SERVIÇOS DE TERCEIROS - PESSOA FÍSICA		0.05.25.124.001	3.3.90.36.00	52.000,00			
OUTROS SERVIÇOS DE TERCEIROS - PESSOA JURÍDICA		0.01.17.111.001	3.3.90.39.00	25.000,00			
OUTROS SERVIÇOS DE TERCEIROS - PESSOA JURÍDICA		0.05.25.124.001	3.3.90.39.00	130.000,00			
OBRIGAÇÕES TRIBUTÁRIAS E CONTRIBUTIVAS		0.01.17.111.001	3.3.90.47.00	1.000,00			
OBRIGAÇÕES TRIBUTÁRIAS E CONTRIBUTIVAS		0.05.25.124.001	3.3.90.47.00	1.000,00			
DESPESAS DE EXERCÍCIOS ANTERIORES		0.01.17.111.001	3.3.90.92.00	1.000,00			
DESPESAS DE EXERCÍCIOS ANTERIORES		0.05.25.124.001	3.3.90.92.00	1.000,00			
4 DESPESAS DE CAPIT						25.000,00	
4 INVESTIMENTOS					25.000,00		
EQUIPAMENTOS E MATERIAL PERMANENTE		0.01.17.111.001	4.4.90.52.00	20.000,00			
EQUIPAMENTOS E MATERIAL PERMANENTE		0.05.25.124.001	4.4.90.52.00	5.000,00			
MANUTENÇÃO DAS ATIVIDADES DESENVOLVIMENTO PARA ARRADICAÇÃO DO ANALFABETISMO ENTRE JOVENS E ADULTOS	12.361.1212.2167.0000						7.000,00
3 DESPESAS CORREN'						6.000,00	
3 OUTRAS DESPESAS CORRENTES					6.000,00		
DIÁRIAS - CIVIL		0.01.17.111.001	3.3.90.14.00	1.000,00			
MATERIAL DE CONSUMO		0.01.17.111.001	3.3.90.30.00	1.000,00			
PASSAGENS E DESPESAS COM LOCOMOÇÃO		0.01.17.111.001	3.3.90.33.00	1.000,00			
SERVIÇOS DE CONSULTORIA		0.01.17.111.001	3.3.90.35.00	1.000,00			
OUTROS SERVIÇOS DE TERCEIROS - PESSOA FÍSICA		0.01.17.111.001	3.3.90.36.00	1.000,00			
OUTROS SERVIÇOS DE TERCEIROS - PESSOA JURÍDICA		0.01.17.111.001	3.3.90.39.00	1.000,00			
4 DESPESAS DE CAPIT						1.000,00	
4 INVESTIMENTOS					1.000,00		
EQUIPAMENTOS E MATERIAL PERMANENTE		0.01.17.111.001	4.4.90.52.00	1.000,00			
APOIO AO TRANSPORTE UNIVERSITÁRIO	12.364.1207.2027.0000						255.000,00
3 DESPESAS CORREN'						255.000,00	
3 OUTRAS DESPESAS CORRENTES					255.000,00		
OUTROS SERVIÇOS DE TERCEIROS - PESSOA FÍSICA		0.01.17.111.001	3.3.90.36.00	5.000,00			
OUTROS SERVIÇOS DE TERCEIROS - PESSOA JURÍDICA		0.01.17.111.001	3.3.90.39.00	250.000,00			
CONSTRUÇÃO, REFORMA E/OU AMPLIAÇÃO DE UNIDADES DE EDUCAÇÃO INFANTIL	12.365.1204.1012.0000						300.000,00
4 DESPESAS DE CAPIT						300.000,00	
4 INVESTIMENTOS					300.000,00		
OBRAS E INSTALAÇÕES		0.01.17.111.001	4.4.90.51.00	50.000,00			
OBRAS E INSTALAÇÕES		0.05.25.124.001	4.4.90.51.00	250.000,00			

**PREFEITURA DO LAGOA DE ITAENGA**

Rua 21 de Abril, 01 - CNPJ:11097250/0001-08

Orçamento Programa - Exercício de 2021

Page 12

**QUADRO AUXILIAR DE DETALHAMENTO DA DESPESA**

PODER	02	PODER EXECUTIVO
ORGÃO	05	SECRETARIA DE EDUCAÇÃO
UNIDADE	02	FUNDO MUNICIPAL DE EDUCAÇÃO - DIRETORIA DE ENSINO

Aplicacao Programada	Proj/Ativ	Finalidade	Categoria	Detalhada	TotalGrupo	Total Categ.	Total Func.
		F.R. - C.A.					
MANUTENÇÃO DO ENSINO INFANTIL	12.365.1204.2029.0000						25.000,00
3	DESPESAS CORREN'					25.000,00	
3	OUTRAS DESPESAS CORRENTES				25.000,00		
	MATERIAL DE CONSUMO	0.01.17.111.001	3.3.90.30.00	5.000,00			
	OUTROS SERVIÇOS DE TERCEIROS - PESSOA FÍSICA	0.01.17.111.001	3.3.90.36.00	10.000,00			
	OUTROS SERVIÇOS DE TERCEIROS - PESSOA JURÍDICA	0.01.17.111.001	3.3.90.39.00	10.000,00			
APOIO AS CRECHES DESTINADO AO PROGRAMA BRASIL CARINHOSO	12.365.1208.2028.0000						17.000,00
3	DESPESAS CORREN'					17.000,00	
3	OUTRAS DESPESAS CORRENTES				17.000,00		
	MATERIAL DE CONSUMO	0.01.17.111.001	3.3.90.30.00	2.000,00			
	MATERIAL DE CONSUMO	0.05.25.124.001	3.3.90.30.00	5.000,00			
	OUTROS SERVIÇOS DE TERCEIROS - PESSOA FÍSICA	0.01.17.111.001	3.3.90.36.00	2.000,00			
	OUTROS SERVIÇOS DE TERCEIROS - PESSOA FÍSICA	0.05.25.124.001	3.3.90.36.00	5.000,00			
	OUTROS SERVIÇOS DE TERCEIROS - PESSOA JURÍDICA	0.01.17.111.001	3.3.90.39.00	1.000,00			
	OUTROS SERVIÇOS DE TERCEIROS - PESSOA JURÍDICA	0.05.25.124.001	3.3.90.39.00	2.000,00			
MANUTENÇÃO DAS ATIVIDADES DO PROGRAMA EJA	12.366.1209.2158.0000						9.000,00
3	DESPESAS CORREN'					8.000,00	
1	PESSOAL E ENCARGOS SOCIAIS				4.000,00		
	CONTRATAÇÃO POR TEMPO DETERMINADO	0.01.17.111.001	3.1.90.04.00	1.000,00			
	VENCIMENTOS E VANTAGENS FIXAS - PESSOAL CIVIL	0.01.17.111.001	3.1.90.11.00	1.000,00			
	OBRIGAÇÕES PATRONAIS	0.01.17.111.001	3.1.90.13.00	1.000,00			
	INDENIZAÇÕES E RESTITUIÇÕES TRABALHISTAS	0.01.17.111.001	3.1.90.94.00	1.000,00			
3	OUTRAS DESPESAS CORRENTES				4.000,00		
	MATERIAL DE CONSUMO	0.01.17.111.001	3.3.90.30.00	1.000,00			
	OUTROS SERVIÇOS DE TERCEIROS - PESSOA FÍSICA	0.01.17.111.001	3.3.90.36.00	1.000,00			
	OUTROS SERVIÇOS DE TERCEIROS - PESSOA JURÍDICA	0.01.17.111.001	3.3.90.39.00	1.000,00			
	OBRIGAÇÕES TRIBUTÁRIAS E CONTRIBUTIVAS	0.01.17.111.001	3.3.90.47.00	1.000,00			
4	DESPESAS DE CAPIT					1.000,00	
4	INVESTIMENTOS				1.000,00		
	EQUIPAMENTOS E MATERIAL PERMANENTE	0.01.17.111.001	4.4.90.52.00	1.000,00			
MANUTENÇÃO DA EDUCAÇÃO ESPECIAL	12.367.1211.2162.0000						7.000,00
3	DESPESAS CORREN'					6.000,00	
1	PESSOAL E ENCARGOS SOCIAIS				2.000,00		
	CONTRATAÇÃO POR TEMPO DETERMINADO	0.01.17.111.001	3.1.90.04.00	1.000,00			
	VENCIMENTOS E VANTAGENS FIXAS - PESSOAL CIVIL	0.01.17.111.001	3.1.90.11.00	1.000,00			
3	OUTRAS DESPESAS CORRENTES				4.000,00		
	MATERIAL DE CONSUMO	0.01.17.111.001	3.3.90.30.00	1.000,00			
	Material, Bem ou Serviço para Distribuição Gratuita	0.01.17.111.001	3.3.90.32.00	1.000,00			
	OUTROS SERVIÇOS DE TERCEIROS - PESSOA FÍSICA	0.01.17.111.001	3.3.90.36.00	1.000,00			
	OUTROS SERVIÇOS DE TERCEIROS - PESSOA FÍSICA	0.01.17.111.001	3.3.90.36.00	1.000,00			
4	DESPESAS DE CAPIT					1.000,00	
4	INVESTIMENTOS				1.000,00		
	EQUIPAMENTOS E MATERIAL PERMANENTE	0.01.17.111.001	4.4.90.52.00	1.000,00			



**PREFEITURA DO LAGOA DE ITAENGA**

Rua 21 de Abril, 01 - CNPJ:11097250/0001-08

Orçamento Programa - Exercício de 2021

Page 13

**QUADRO AUXILIAR DE DETALHAMENTO DA DESPESA**

PODER	02	PODER EXECUTIVO
ORGÃO	05	SECRETARIA DE EDUCAÇÃO
UNIDADE	02	FUNDO MUNICIPAL DE EDUCAÇÃO - DIRETORIA DE ENSINO

Aplicacao Programada	Proj/Ativ	Finalidade	Categoria	Detalhada	TotalGrupo	Total Categ.	Total Func.
----------------------	-----------	------------	-----------	-----------	------------	--------------	-------------

F.R. - C.A.

TOTAL

7.530.000,00

*mgasilv*



# PREFEITURA DO LAGOA DE ITAENGA

Rua 21 de Abril, 01 - CNPJ:11097250/0001-08

Orçamento Programa - Exercício de 2021

Page 14

## QUADRO AUXILIAR DE DETALHAMENTO DA DESPESA

PODER	02	PODER EXECUTIVO
ORGÃO	05	SECRETARIA DE EDUCAÇÃO
UNIDADE	03	FUNDEB

Aplicacao Programada	Proj/Ativ	Finalidade	Categoria	Detalhada	TotalGrupo	Total Categ.	Total Func.
		F.R. - C.A.					
CONSTRUÇÃO, REFORMA E/OU AMPLIAÇÃO DAS UNIDADES DE ENSINO	12.361.1204.1011.0000						201.000,00
4	DESPESAS DE CAPIT					201.000,00	
4	INVESTIMENTOS				201.000,00		
	OBRAS E INSTALAÇÕES	0,05.25.124.001	4,4.90.51.00	201.000,00			
MANUTENÇÃO DO ENSINO FUNDAMENTAL FUNDEB - 60%	12.361.1209.2030.0000						9.797.000,00
3	DESPESAS CORREN					9.797.000,00	
1	PESSOAL E ENCARGOS SOCIAIS				9.797.000,00		
	CONTRATAÇÃO POR TEMPO DETERMINADO	0,05.05.112.001	3,1.90.04.00	1.420.000,00			
	VENCIMENTOS E VANTAGENS FIXAS - PESSOAL CIVIL	0,05.05.112.001	3,1.90.11.00	5.856.000,00			
	VENCIMENTOS E VANTAGENS FIXAS - PESSOAL CIVIL	0,05.05.114.001	3,1.90.11.00	821.000,00			
	OBRIGAÇÕES PATRONAIS	0,05.05.112.001	3,1.90.13.00	1.400.000,00			
	INDENIZAÇÕES E RESTITUIÇÕES TRABALHISTAS	0,05.05.112.001	3,1.90.94.00	300.000,00			
MANUTENÇÃO DO ENSINO FUNDAMENTAL - FUNDEB 40%	12.361.1209.2031.0000						4.194.000,00
3	DESPESAS CORREN					4.164.000,00	
1	PESSOAL E ENCARGOS SOCIAIS				3.985.000,00		
	CONTRATAÇÃO POR TEMPO DETERMINADO	0,05.05.113.001	3,1.90.04.00	1.120.000,00			
	CONTRATAÇÃO POR TEMPO DETERMINADO	0,05.05.115.001	3,1.90.04.00	821.000,00			
	VENCIMENTOS E VANTAGENS FIXAS - PESSOAL CIVIL	0,05.05.113.001	3,1.90.11.00	1.250.000,00			
	OBRIGAÇÕES PATRONAIS	0,05.05.113.001	3,1.90.13.00	793.000,00			
	INDENIZAÇÕES E RESTITUIÇÕES TRABALHISTAS	0,05.05.113.001	3,1.90.94.00	1.000,00			
3	OUTRAS DESPESAS CORRENTES				179.000,00		
	DIÁRIAS - CIVIL	0,05.05.113.001	3,3.90.14.00	14.000,00			
	MATERIAL DE CONSUMO	0,05.05.113.001	3,3.90.30.00	100.000,00			
	Material, Bem ou Serviço para Distribuição Gratuita	0,05.05.113.001	3,3.90.32.00	2.000,00			
	OUTROS SERVIÇOS DE TERCEIROS - PESSOA FÍSICA	0,05.05.113.001	3,3.90.36.00	10.000,00			
	OUTROS SERVIÇOS DE TERCEIROS - PESSOA JURÍDICA	0,05.05.113.001	3,3.90.39.00	50.000,00			
	OBRIGAÇÕES TRIBUTÁRIAS E CONTRIBUTIVAS	0,05.05.113.001	3,3.90.47.00	2.000,00			
	INDENIZAÇÕES E RESTITUIÇÕES	0,05.05.113.001	3,3.90.93.00	1.000,00			
4	DESPESAS DE CAPIT					30.000,00	
4	INVESTIMENTOS				30.000,00		
	EQUIPAMENTOS E MATERIAL PERMANENTE	0,05.05.113.001	4,4.90.52.00	30.000,00			
AQUISIÇÃO DE MATERIAL DIDÁTICO-ESCOLARES	12.361.1209.2033.0000						15.000,00
3	DESPESAS CORREN					15.000,00	
3	OUTRAS DESPESAS CORRENTES				15.000,00		
	MATERIAL DE CONSUMO	0,05.05.113.001	3,3.90.30.00	10.000,00			
	Material, Bem ou Serviço para Distribuição Gratuita	0,05.05.113.001	3,3.90.32.00	5.000,00			
CAPACITAÇÃO E TREINAMENTO DE PROFESSORES	12.361.1209.2034.0000						7.000,00
3	DESPESAS CORREN					7.000,00	
3	OUTRAS DESPESAS CORRENTES				7.000,00		
	MATERIAL DE CONSUMO	0,05.05.113.001	3,3.90.30.00	5.000,00			
	OUTROS SERVIÇOS DE TERCEIROS - PESSOA FÍSICA	0,05.05.113.001	3,3.90.36.00	1.000,00			
	OUTROS SERVIÇOS DE TERCEIROS - PESSOA JURÍDICA	0,05.05.113.001	3,3.90.39.00	1.000,00			

*mgasilis*



**PREFEITURA DO LAGOA DE ITAENGA**

Rua 21 de Abril, 01 - CNPJ:11097250/0001-08

Orçamento Programa - Exercício de 2021

Page 15

**QUADRO AUXILIAR DE DETALHAMENTO DA DESPESA**

PODER	02	PODER EXECUTIVO
ORGÃO	05	SECRETARIA DE EDUCAÇÃO
UNIDADE	03	FUNDEB

Aplicacao Programada	Proj/Ativ	Finalidade	Categoria	Detalhada	TotalGrupo	Total Categ.	Total Func.
		F.R. - C.A.					
MANUTENÇÃO DA EDUCAÇÃO INFANTIL FUNDEB - 60%	12.365.1209.2035.0000						5,000,00
3	DESPESAS CORREN'					5,000,00	
1	PESSOAL E ENCARGOS SOCIAIS				5,000,00		
	CONTRATAÇÃO POR TEMPO DETERMINADO	0,05.05.112.001	3,1.90.04.00	2,000,00			
	VENCIMENTOS E VANTAGENS FIXAS - PESSOAL CIVIL	0,05.05.112.001	3,1.90.11.00	1,000,00			
	OBRIGAÇÕES PATRONAIS	0,05.05.112.001	3,1.90.13.00	1,000,00			
	INDENIZAÇÕES E RESTITUIÇÕES TRABALHISTAS	0,05.05.112.001	3,1.90.94.00	1,000,00			
MANUTENÇÃO DAS ATIVIDADES DO ENSINO INFANTIL	12.365.1209.2037.0000						26,000,00
3	DESPESAS CORREN'					26,000,00	
1	PESSOAL E ENCARGOS SOCIAIS				5,000,00		
	CONTRATAÇÃO POR TEMPO DETERMINADO	0,05.05.113.001	3,1.90.04.00	2,000,00			
	VENCIMENTOS E VANTAGENS FIXAS - PESSOAL CIVIL	0,05.05.113.001	3,1.90.11.00	1,000,00			
	OBRIGAÇÕES PATRONAIS	0,05.05.113.001	3,1.90.13.00	1,000,00			
	INDENIZAÇÕES E RESTITUIÇÕES TRABALHISTAS	0,05.05.113.001	3,1.90.94.00	1,000,00			
3	OUTRAS DESPESAS CORRENTES				21,000,00		
	DIÁRIAS - CIVIL	0,05.05.113.001	3,3.90.14.00	1,000,00			
	MATERIAL DE CONSUMO	0,05.05.113.001	3,3.90.30.00	10,000,00			
	OUTROS SERVIÇOS DE TERCEIROS - PESSOA FÍSICA	0,05.05.113.001	3,3.90.36.00	5,000,00			
	OUTROS SERVIÇOS DE TERCEIROS - PESSOA JURÍDICA	0,05.05.113.001	3,3.90.39.00	5,000,00			
MANUTENÇÃO DAS ATIVIDADES DO PROGRAMA EJA 40%	12.366.1209.2160.0000						9,000,00
3	DESPESAS CORREN'					8,000,00	
1	PESSOAL E ENCARGOS SOCIAIS				4,000,00		
	CONTRATAÇÃO POR TEMPO DETERMINADO	0,05.05.113.001	3,1.90.04.00	1,000,00			
	VENCIMENTOS E VANTAGENS FIXAS - PESSOAL CIVIL	0,05.05.113.001	3,1.90.11.00	1,000,00			
	OBRIGAÇÕES PATRONAIS	0,05.05.113.001	3,1.90.13.00	1,000,00			
	INDENIZAÇÕES E RESTITUIÇÕES TRABALHISTAS	0,05.05.113.001	3,1.90.94.00	1,000,00			
3	OUTRAS DESPESAS CORRENTES				4,000,00		
	MATERIAL DE CONSUMO	0,05.05.113.001	3,3.90.30.00	1,000,00			
	OUTROS SERVIÇOS DE TERCEIROS - PESSOA FÍSICA	0,05.05.113.001	3,3.90.36.00	1,000,00			
	OUTROS SERVIÇOS DE TERCEIROS - PESSOA JURÍDICA	0,05.05.113.001	3,3.90.39.00	1,000,00			
	OBRIGAÇÕES TRIBUTÁRIAS E CONTRIBUTIVAS	0,05.05.113.001	3,3.90.47.00	1,000,00			
4	DESPESAS DE CAPIT					1,000,00	
4	INVESTIMENTOS				1,000,00		
	EQUIPAMENTOS E MATERIAL PERMANENTE	0,05.05.113.001	4,4.90.52.00	1,000,00			
MANUTENÇÃO DAS ATIVIDADES DO PROGRAMA EJA 60%	12.366.1209.2161.0000						4,000,00
3	DESPESAS CORREN'					4,000,00	
1	PESSOAL E ENCARGOS SOCIAIS				4,000,00		
	CONTRATAÇÃO POR TEMPO DETERMINADO	0,05.05.112.001	3,1.90.04.00	1,000,00			
	VENCIMENTOS E VANTAGENS FIXAS - PESSOAL CIVIL	0,05.05.112.001	3,1.90.11.00	1,000,00			
	OBRIGAÇÕES PATRONAIS	0,05.05.112.001	3,1.90.13.00	1,000,00			
	INDENIZAÇÕES E RESTITUIÇÕES TRABALHISTAS	0,05.05.112.001	3,1.90.94.00	1,000,00			
MANUTENÇÃO DA EDUCAÇÃO ESPECIAL - 60%	12.367.1211.2163.0000						4,000,00
3	DESPESAS CORREN'					4,000,00	

*mgasilis*

**PREFEITURA DO LAGOA DE ITAENGA**

Rua 21 de Abril, 01 - CNPJ:11097250/0001-08

Orçamento Programa - Exercício de 2021

Page 16

**QUADRO AUXILIAR DE DETALHAMENTO DA DESPESA**

PODER	02	PODER EXECUTIVO
ORGÃO	05	SECRETARIA DE EDUCAÇÃO
UNIDADE	03	FUNDEB

Aplicacao Programada	Proj/Ativ	Finalidade	Categoria	Detalhada	TotalGrupo	Total Categ.	Total Func.
F.R. - C.A.							
MANUTENÇÃO DA EDUCAÇÃO ESPECIAL- 60%	12.367.1211.2163.0000						4.000,00
3 DESPESAS CORRENTE						4.000,00	
1 PESSOAL E ENCARGOS SOCIAIS					4.000,00		
CONTRATAÇÃO POR TEMPO DETERMINADO		0.05.05.112.001	3.1.90.04.00	1.000,00			
VENCIMENTOS E VANTAGENS FIXAS - PESSOAL CIVIL		0.05.05.112.001	3.1.90.11.00	1.000,00			
OBRIGAÇÕES PATRONAIS		0.05.05.112.001	3.1.90.13.00	1.000,00			
INDENIZAÇÕES E RESTITUIÇÕES TRABALHISTAS		0.05.05.112.001	3.1.90.94.00	1.000,00			
MANUTENÇÃO DA EDUCAÇÃO ESPECIAL- 40%	12.367.1211.2164.0000						7.000,00
3 DESPESAS CORRENTE						6.000,00	
1 PESSOAL E ENCARGOS SOCIAIS					3.000,00		
CONTRATAÇÃO POR TEMPO DETERMINADO		0.05.05.113.001	3.1.90.04.00	1.000,00			
VENCIMENTOS E VANTAGENS FIXAS - PESSOAL CIVIL		0.05.05.113.001	3.1.90.11.00	1.000,00			
OBRIGAÇÕES PATRONAIS		0.05.05.113.001	3.1.90.13.00	1.000,00			
3 OUTRAS DESPESAS CORRENTES					3.000,00		
MATERIAL DE CONSUMO		0.05.05.113.001	3.3.90.30.00	1.000,00			
OUTROS SERVIÇOS DE TERCEIROS - PESSOA FÍSICA		0.05.05.113.001	3.3.90.36.00	1.000,00			
OUTROS SERVIÇOS DE TERCEIROS - PESSOA JURÍDICA		0.05.05.113.001	3.3.90.39.00	1.000,00			
4 DESPESAS DE CAPITAL						1.000,00	
4 INVESTIMENTOS					1.000,00		
EQUIPAMENTOS E MATERIAL PERMANENTE		0.05.05.113.001	4.4.90.52.00	1.000,00			
<b>TOTAL</b>							<b>14.269.000,00</b>

*magalhães*

**PREFEITURA DO LAGOA DE ITAENGA**

Rua 21 de Abril, 01 - CNPJ:11097250/0001-08

Orçamento Programa - Exercício de 2021

Page 17

**QUADRO AUXILIAR DE DETALHAMENTO DA DESPESA**

PODER	02	PODER EXECUTIVO						
ORGÃO	06	SECRETARIA DE ESPORTES, JUVENTUDE E CULTURA						
UNIDADE	01	SECRETARIA DE ESPORTES, JUVENTUDE E CULTURA						
Aplicacao Programada		Proj/Ativ	Finalidade	Categoria	Detalhada	TotalGrupo	Total Categ.	Total Func.
			F.R. - C.A.					
MANUTENÇÃO DAS ATIVIDADES DA SECRETARIA DE ESPORTE, JUVENTUDE E CULTURA	13.122.0401.2039.0000							476.000,00
3 DESPESAS CORREN'							476.000,00	
1 PESSOAL E ENCARGOS SOCIAIS						420.000,00		
CONTRATAÇÃO POR TEMPO DETERMINADO			0.01.13.001.001	3.1.90.04.00	195.000,00			
VENCIMENTOS E VANTAGENS FIXAS - PESSOAL CIVIL			0.01.13.001.001	3.1.90.11.00	150.000,00			
OBRIGAÇÕES PATRONAIS			0.01.13.001.001	3.1.90.13.00	75.000,00			
3 OUTRAS DESPESAS CORRENTES						56.000,00		
DIÁRIAS - CIVIL			0.01.13.001.001	3.3.90.14.00	1.000,00			
MATERIAL DE CONSUMO			0.01.13.001.001	3.3.90.30.00	9.000,00			
PREMIAÇÕES CULTURAIS, ARTÍSTICAS, CIENTÍFICAS, DESPORTI			0.01.13.001.001	3.3.90.31.00	1.000,00			
OUTROS SERVIÇOS DE TERCEIROS - PESSOA FÍSICA			0.01.13.001.001	3.3.90.36.00	40.000,00			
OUTROS SERVIÇOS DE TERCEIROS - PESSOA JURÍDICA			0.01.13.001.001	3.3.90.39.00	5.000,00			
AQUISIÇÃO DE EQUIPAMENTOS DIVERSOS DESTINADOS A SECRETARIA DE ESPORTE, JUVENTUDE E CULTURA	13.122.0402.1013.0000							10.000,00
4 DESPESAS DE CAPIT							10.000,00	
4 INVESTIMENTOS						10.000,00		
EQUIPAMENTOS E MATERIAL PERMANENTE			0.01.13.001.001	4.4.90.52.00	10.000,00			
AQUISIÇÃO DE ACERVO, MÓVEIS, MÁQUINAS E EQUIPAMENTOS DIVERSOS P/ BIBLIOTECA PÚBLICA	13.392.1301.1014.0000							5.000,00
4 DESPESAS DE CAPIT							5.000,00	
4 INVESTIMENTOS						5.000,00		
EQUIPAMENTOS E MATERIAL PERMANENTE			0.01.13.001.001	4.4.90.52.00	5.000,00			
APOIO A GRUPOS DE TEATRO, BANDAS MUSICAIS E MARCIAIS E GRUPOS	13.392.1302.2041.0000							26.000,00
3 DESPESAS CORREN'							26.000,00	
3 OUTRAS DESPESAS CORRENTES						26.000,00		
SUBVENÇÕES SOCIAIS			0.01.13.001.001	3.3.50.43.00	5.000,00			
MATERIAL DE CONSUMO			0.01.13.001.001	3.3.90.30.00	5.000,00			
PREMIAÇÕES CULTURAIS, ARTÍSTICAS, CIENTÍFICAS, DESPORTI			0.01.13.001.001	3.3.90.31.00	1.000,00			
OUTROS SERVIÇOS DE TERCEIROS - PESSOA FÍSICA			0.01.13.001.001	3.3.90.36.00	10.000,00			
OUTROS SERVIÇOS DE TERCEIROS - PESSOA JURÍDICA			0.01.13.001.001	3.3.90.39.00	5.000,00			
PROMOÇÃO E EXECUÇÃO DE FESTIVIDADES CÍVICAS, FOLCLÓRICAS, ARTÍSTICAS E OUTROS	13.392.1302.2042.0000							969.000,00
3 DESPESAS CORREN'							969.000,00	
3 OUTRAS DESPESAS CORRENTES						969.000,00		
MATERIAL DE CONSUMO			0.01.13.001.001	3.3.90.30.00	10.000,00			
PREMIAÇÕES CULTURAIS, ARTÍSTICAS, CIENTÍFICAS, DESPORTI			0.01.13.001.001	3.3.90.31.00	1.000,00			
OUTROS SERVIÇOS DE TERCEIROS - PESSOA FÍSICA			0.01.13.001.001	3.3.90.36.00	60.000,00			
OUTROS SERVIÇOS DE TERCEIROS - PESSOA JURÍDICA			0.01.13.001.001	3.3.90.39.00	898.000,00			
AQUISIÇÃO DE INSTRUMENTOS PARA BANDAS MUSICAIS E MARCIAIS	13.392.1303.1015.0000							10.000,00
4 DESPESAS DE CAPIT							10.000,00	
4 INVESTIMENTOS						10.000,00		
EQUIPAMENTOS E MATERIAL PERMANENTE			0.01.13.001.001	4.4.90.52.00	10.000,00			

*massulis*

**PREFEITURA DO LAGOA DE ITAENGA**

Rua 21 de Abril, 01 - CNPJ:11097250/0001-08

Orçamento Programa - Exercício de 2021

Page 18

**QUADRO AUXILIAR DE DETALHAMENTO DA DESPESA**

PODER	02	PODER EXECUTIVO
ORGÃO	06	SECRETARIA DE ESPORTES, JUVENTUDE E CULTURA
UNIDADE	01	SECRETARIA DE ESPORTES, JUVENTUDE E CULTURA

Aplicacao Programada	Proj/Ativ	Finalidade	Categoria	Detalhada	TotalGrupo	Total Categ.	Total Func.
		F.R. - C.A.					
AQUISIÇÃO DE INSTRUMENTOS PARA BANDAS MUSICAIS E MARCIAIS	13.392.1303.1015.0000						10.000,00
AQUISIÇÃO DE EQUIPAMENTOS DIVERSOS PARA O DESENVOLVIMENTO DO PROGRAMA SEGUNDO TEMPO	27.812.2702.1052.0000						10.000,00
4	DESPESAS DE CAPIT					10.000,00	
4	INVESTIMENTOS				10.000,00		
	EQUIPAMENTOS E MATERIAL PERMANENTE	0,01.13.001.001	4.4.90.52.00	5.000,00			
	EQUIPAMENTOS E MATERIAL PERMANENTE	0,05.28.510.001	4.4.90.52.00	5.000,00			
MANUTENÇÃO DAS ATIVIDADES DESENVOLVIDAS NO PROGRAMA SEGUNDO TEMPO	27.812.2702.2111.0000						30.000,00
3	DESPESAS CORREN'					30.000,00	
3	OUTRAS DESPESAS CORRENTES				30.000,00		
	MATERIAL DE CONSUMO	0,01.13.001.001	3.3.90.30.00	5.000,00			
	MATERIAL DE CONSUMO	0,05.28.510.001	3.3.90.30.00	5.000,00			
	OUTROS SERVIÇOS DE TERCEIROS - PESSOA FÍSICA	0,01.13.001.001	3.3.90.36.00	5.000,00			
	OUTROS SERVIÇOS DE TERCEIROS - PESSOA FÍSICA	0,05.28.510.001	3.3.90.36.00	5.000,00			
	OUTROS SERVIÇOS DE TERCEIROS - PESSOA JURÍDICA	0,01.13.001.001	3.3.90.39.00	5.000,00			
	OUTROS SERVIÇOS DE TERCEIROS - PESSOA JURÍDICA	0,05.28.510.001	3.3.90.39.00	5.000,00			
AQUISIÇÃO DE EQUIPAMENTOS DIVERSOS PARA O PROGRAMA FUTEBOL DO FUTURO	27.812.2703.1064.0000						26.000,00
4	DESPESAS DE CAPIT					26.000,00	
4	INVESTIMENTOS				26.000,00		
	EQUIPAMENTOS E MATERIAL PERMANENTE	0,01.13.001.001	4.4.90.52.00	1.000,00			
	EQUIPAMENTOS E MATERIAL PERMANENTE	0,05.28.510.001	4.4.90.52.00	25.000,00			
MANUTENÇÃO DAS ATIVIDADES DO PROGRAMA FUTEBOL DO FUTURO	27.812.2703.2136.0000						11.000,00
3	DESPESAS CORREN'					11.000,00	
3	OUTRAS DESPESAS CORRENTES				11.000,00		
	MATERIAL DE CONSUMO	0,01.13.001.001	3.3.90.30.00	2.000,00			
	MATERIAL DE CONSUMO	0,05.28.510.001	3.3.90.30.00	2.000,00			
	OUTROS SERVIÇOS DE TERCEIROS - PESSOA FÍSICA	0,01.13.001.001	3.3.90.36.00	2.000,00			
	OUTROS SERVIÇOS DE TERCEIROS - PESSOA FÍSICA	0,05.28.510.001	3.3.90.36.00	2.000,00			
	OUTROS SERVIÇOS DE TERCEIROS - PESSOA JURÍDICA	0,01.13.001.001	3.3.90.39.00	2.000,00			
	OUTROS SERVIÇOS DE TERCEIROS - PESSOA JURÍDICA	0,05.28.510.001	3.3.90.39.00	1.000,00			
PROMOÇÃO E REALIZAÇÃO DE JOGOS E CAMPEONATOS	27.813.2701.2044.0000						95.000,00
3	DESPESAS CORREN'					95.000,00	
3	OUTRAS DESPESAS CORRENTES				95.000,00		
	MATERIAL DE CONSUMO	0,01.13.001.001	3.3.90.30.00	5.000,00			
	PREMIAÇÕES CULTURAIS, ARTÍSTICAS, CIENTÍFICAS, DESPORTI	0,01.13.001.001	3.3.90.31.00	5.000,00			
	OUTROS SERVIÇOS DE TERCEIROS - PESSOA FÍSICA	0,01.13.001.001	3.3.90.36.00	5.000,00			
	OUTROS SERVIÇOS DE TERCEIROS - PESSOA JURÍDICA	0,01.13.001.001	3.3.90.39.00	80.000,00			
MANUTENÇÃO DOS ESPAÇOS ESPORTIVOS	27.813.2701.2045.0000						50.000,00
3	DESPESAS CORREN'					50.000,00	

*massis*

**PREFEITURA DO LAGOA DE ITAENGA**

Rua 21 de Abril, 01 - CNPJ:11097250/0001-08

Orçamento Programa - Exercício de 2021

Page 19

**QUADRO AUXILIAR DE DETALHAMENTO DA DESPESA**

PODER	02	PODER EXECUTIVO
ORGÃO	06	SECRETARIA DE ESPORTES, JUVENTUDE E CULTURA
UNIDADE	01	SECRETARIA DE ESPORTES, JUVENTUDE E CULTURA

Aplicacao Programada	Proj/Ativ	Finalidade	Categoria	Detalhada	TotalGrupo	Total Categ.	Total Func.
		F.R. - C.A.					
MANUTENÇÃO DOS ESPAÇOS ESPORTIVOS	27.813.2701.2045.0000						50.000,00
3	DESPESAS CORREN					50.000,00	
3	OUTRAS DESPESAS CORRENTES				50.000,00		
	MATERIAL DE CONSUMO	0.01.13.001.001	3.3.90.30.00	10.000,00			
	OUTROS SERVIÇOS DE TERCEIROS - PESSOA FÍSICA	0.01.13.001.001	3.3.90.36.00	15.000,00			
	OUTROS SERVIÇOS DE TERCEIROS - PESSOA JURÍDICA	0.01.13.001.001	3.3.90.39.00	25.000,00			
MANUTENÇÃO DAS ATIVIDADES DO DEPARTAMENTO DE ESPORTES	27.813.2701.2165.0000						52.000,00
3	DESPESAS CORREN					52.000,00	
3	OUTRAS DESPESAS CORRENTES				52.000,00		
	SUBVENÇÕES SOCIAIS	0.01.13.001.001	3.3.50.43.00	1.000,00			
	MATERIAL DE CONSUMO	0.01.13.001.001	3.3.90.30.00	1.000,00			
	OUTROS SERVIÇOS DE TERCEIROS - PESSOA FÍSICA	0.01.13.001.001	3.3.90.36.00	15.000,00			
	OUTROS SERVIÇOS DE TERCEIROS - PESSOA JURÍDICA	0.01.13.001.001	3.3.90.39.00	35.000,00			
<b>TOTAL</b>							<b>1.770.000,00</b>

**PREFEITURA DO LAGOA DE ITAENGA**

Rua 21 de Abril, 01 - CNPJ:11097250/0001-08

Orçamento Programa - Exercício de 2021

Page 20

**QUADRO AUXILIAR DE DETALHAMENTO DA DESPESA**

PODER	02	PODER EXECUTIVO
ORGÃO	07	SECRETARIA DE AGRICULTURA E MEIO AMBIENTE
UNIDADE	01	SECRETARIA DE AGRICULTURA E MEIO AMBIENTE

Aplicacao Programada	Proj/Ativ	Finalidade	Categoria	Detalhada	TotalGrupo	Total Categ.	Total Func.
		F.R. - C.A.					
MANUTENÇÃO DAS ATIVIDADES GERAIS DA SECRETARIA DE AGRICULTURA E MEIO AMBIENTE	04.122.0401.2047.0000						2.430.000,00
3 DESPESAS CORREN'						2.330.000,00	
1 PESSOAL E ENCARGOS SOCIAIS					1.056.000,00		
CONTRATAÇÃO POR TEMPO DETERMINADO		0.01.13.001.001	3.1.90.04.00	665.000,00			
VENCIMENTOS E VANTAGENS FIXAS - PESSOAL CIVIL		0.01.13.001.001	3.1.90.11.00	200.000,00			
OBRIGAÇÕES PATRONAIS		0.01.13.001.001	3.1.90.13.00	190.000,00			
INDENIZAÇÕES E RESTITUIÇÕES TRABALHISTAS		0.01.13.001.001	3.1.90.94.00	1.000,00			
3 OUTRAS DESPESAS CORRENTES					1.274.000,00		
DIÁRIAS - CIVIL		0.01.13.001.001	3.3.90.14.00	2.000,00			
MATERIAL DE CONSUMO		0.01.13.001.001	3.3.90.30.00	90.000,00			
PASSAGENS E DESPESAS COM LOCOMOÇÃO		0.01.13.001.001	3.3.90.33.00	1.000,00			
OUTROS SERVIÇOS DE TERCEIROS - PESSOA FÍSICA		0.01.13.001.001	3.3.90.36.00	180.000,00			
OUTROS SERVIÇOS DE TERCEIROS - PESSOA JURÍDICA		0.01.13.001.001	3.3.90.39.00	1.000.000,00			
DESPESAS DE EXERCÍCIOS ANTERIORES		0.01.13.001.001	3.3.90.92.00	1.000,00			
4 DESPESAS DE CAPIT						100.000,00	
4 INVESTIMENTOS					100.000,00		
EQUIPAMENTOS E MATERIAL PERMANENTE		0.01.13.001.001	4.4.90.52.00	20.000,00			
EQUIPAMENTOS E MATERIAL PERMANENTE		0.05.28.510.001	4.4.90.52.00	80.000,00			
IMPLANTAÇÃO DE COLETORES DE LIXO NAS ESCOLAS E RUAS DA CIDADE	18.541.1801.1017.0000						5.000,00
4 DESPESAS DE CAPIT						5.000,00	
4 INVESTIMENTOS					5.000,00		
EQUIPAMENTOS E MATERIAL PERMANENTE		0.01.13.001.001	4.4.90.52.00	5.000,00			
APOIO AS ATIVIDADES DE EDUCAÇÃO AMBIENTAL	18.541.1801.2048.0000						4.000,00
3 DESPESAS CORREN'						4.000,00	
3 OUTRAS DESPESAS CORRENTES					4.000,00		
MATERIAL DE CONSUMO		0.01.13.001.001	3.3.90.30.00	1.000,00			
Material, Bem ou Serviço para Distribuição Gratuita		0.01.13.001.001	3.3.90.32.00	1.000,00			
OUTROS SERVIÇOS DE TERCEIROS - PESSOA FÍSICA		0.01.13.001.001	3.3.90.36.00	1.000,00			
OUTROS SERVIÇOS DE TERCEIROS - PESSOA JURÍDICA		0.01.13.001.001	3.3.90.39.00	1.000,00			
AQUISIÇÃO DE TRATORES, MÁQUINAS PESADAS E EQUIPAMENTOS DIVERSOS	20.606.2001.1018.0000						110.000,00
4 DESPESAS DE CAPIT						110.000,00	
4 INVESTIMENTOS					110.000,00		
EQUIPAMENTOS E MATERIAL PERMANENTE		0.01.13.001.001	4.4.90.52.00	100.000,00			
EQUIPAMENTOS E MATERIAL PERMANENTE		0.05.28.510.001	4.4.90.52.00	10.000,00			
APOIO AOS PEQUENOS AGRICULTORES	20.606.2001.2049.0000						22.000,00
3 DESPESAS CORREN'						22.000,00	
3 OUTRAS DESPESAS CORRENTES					22.000,00		
MATERIAL DE CONSUMO		0.01.13.001.001	3.3.90.30.00	1.000,00			
Material, Bem ou Serviço para Distribuição Gratuita		0.01.13.001.001	3.3.90.32.00	1.000,00			
OUTROS SERVIÇOS DE TERCEIROS - PESSOA FÍSICA		0.01.13.001.001	3.3.90.36.00	10.000,00			
OUTROS SERVIÇOS DE TERCEIROS - PESSOA JURÍDICA		0.01.13.001.001	3.3.90.39.00	10.000,00			
MANUTENÇÃO DAS ATIVIDADES DE MERCADOS, AÇOUQUES E MATADOUROS	20.606.2002.2050.0000						26.000,00

*massulo's*



**PREFEITURA DO LAGOA DE ITAENGA**

Rua 21 de Abril, 01 - CNPJ:11097250/0001-08

Orçamento Programa - Exercício de 2021

**QUADRO AUXILIAR DE DETALHAMENTO DA DESPESA**

PODER	02	PODER EXECUTIVO
ORGÃO	07	SECRETARIA DE AGRICULTURA E MEIO AMBIENTE
UNIDADE	01	SECRETARIA DE AGRICULTURA E MEIO AMBIENTE

Aplicacao Programada	Proj/Ativ	Finalidade	Categoria	Detalhada	TotalGrupo	Total Categ.	Total Func.
		F.R. - C.A.					
MANUTENÇÃO DAS ATIVIDADES DE MERCADOS, AÇOUGUES E MATADOUROS	20.606.2002.2050.0000						26.000,00
3 DESPESAS CORRENTE						26.000,00	
3 OUTRAS DESPESAS CORRENTES					26.000,00		
MATERIAL DE CONSUMO		0.01.13.001.001	3.3.90.30.00	10.000,00			
OUTROS SERVIÇOS DE TERCEIROS - PESSOA FÍSICA		0.01.13.001.001	3.3.90.36.00	15.000,00			
OUTROS SERVIÇOS DE TERCEIROS - PESSOA JURÍDICA		0.01.13.001.001	3.3.90.39.00	1.000,00			
<b>TOTAL</b>							<b>2.597.000,00</b>

*mgasilis*



# PREFEITURA DO LAGOA DE ITAENGA

Rua 21 de Abril, 01 - CNPJ:11097250/0001-08

Orçamento Programa - Exercício de 2021

Page 22

## QUADRO AUXILIAR DE DETALHAMENTO DA DESPESA

PODER	02	PODER EXECUTIVO
ORGÃO	09	SECRETARIA DE PROMOÇÃO SOCIAL E DIREITOS HUMANOS
UNIDADE	01	SECRETARIA DE PROMOÇÃO SOCIAL E DIREITO HUMANOS

Aplicacao Programada	Proj/Ativ	Finalidade	Categoria	Detalhada	TotalGrupo	Total Categ.	Total Func.
		F.R. - C.A.					
MANUTENÇÃO DAS ATIVIDADES GERAIS DA SECRETARIA DE PROMOÇÃO SOCIAL E DIREITOS HUMANOS	08.122.0401.2052.0000						7.000,00
3	DESPESAS CORREN'					7.000,00	
1	PESSOAL E ENCARGOS SOCIAIS				3.000,00		
	CONTRATAÇÃO POR TEMPO DETERMINADO	0.01.13.001.001	3.1.90.04.00	1.000,00			
	VENCIMENTOS E VANTAGENS FIXAS - PESSOAL CIVIL	0.01.13.001.001	3.1.90.11.00	1.000,00			
	OBRIGAÇÕES PATRONAIS	0.01.13.001.001	3.1.90.13.00	1.000,00			
3	OUTRAS DESPESAS CORRENTES				4.000,00		
	DIÁRIAS - CIVIL	0.01.13.001.001	3.3.90.14.00	1.000,00			
	MATERIAL DE CONSUMO	0.01.13.001.001	3.3.90.30.00	1.000,00			
	OUTROS SERVIÇOS DE TERCEIROS - PESSOA FÍSICA	0.01.13.001.001	3.3.90.36.00	1.000,00			
	OUTROS SERVIÇOS DE TERCEIROS - PESSOA JURÍDICA	0.01.13.001.001	3.3.90.39.00	1.000,00			
<b>TOTAL</b>							<b>7.000,00</b>

*massili's*





# PREFEITURA DO LAGOA DE ITAENGA

Rua 21 de Abril, 01 - CNPJ:11097250/0001-08

Orçamento Programa - Exercício de 2021

Page 23

## QUADRO AUXILIAR DE DETALHAMENTO DA DESPESA

PODER	02	PODER EXECUTIVO
ORGÃO	10	SECRETARIA DE INFRAESTRUTURA, URBANISMO E HABITAÇÃO
UNIDADE	01	SECRETARIA DE INFRAESTRUTURA, URBANISMO E HABITAÇÃO

Aplicacao Programada	Proj/Ativ	Finalidade	Categoria	Detalhada	TotalGrupo	Total Categ.	Total Func.
		F.R. - C.A.					
MANUTENÇÃO DAS ATIVIDADES GERAIS DA SECRETARIA DE INFRAESTRUTURA, URBANISMO E HABITAÇÃO	04.122.0401.2054.0000						3.562.000,00
3	DESPESAS CORREN'					3.552.000,00	
1	PESSOAL E ENCARGOS SOCIAIS				2.156.000,00		
	CONTRATAÇÃO POR TEMPO DETERMINADO	0.01.13.001.001	3.1.90.04.00	800.000,00			
	VENCIMENTOS E VANTAGENS FIXAS - PESSOAL CIVIL	0.01.13.001.001	3.1.90.11.00	984.000,00			
	OBRIGAÇÕES PATRONAIS	0.01.13.001.001	3.1.90.13.00	370.000,00			
	DESPESAS DE EXERCÍCIOS ANTERIORES	0.01.13.001.001	3.1.90.92.00	1.000,00			
	INDENIZAÇÕES E RESTITUIÇÕES TRABALHISTAS	0.01.13.001.001	3.1.90.94.00	1.000,00			
3	OUTRAS DESPESAS CORRENTES				1.396.000,00		
	DIÁRIAS - CIVIL	0.01.13.001.001	3.3.90.14.00	20.000,00			
	MATERIAL DE CONSUMO	0.01.13.001.001	3.3.90.30.00	200.000,00			
	PASSAGENS E DESPESAS COM LOCOMOÇÃO	0.01.13.001.001	3.3.90.33.00	1.000,00			
	OUTROS SERVIÇOS DE TERCEIROS - PESSOA FÍSICA	0.01.13.001.001	3.3.90.36.00	175.000,00			
	OUTROS SERVIÇOS DE TERCEIROS - PESSOA JURÍDICA	0.01.13.001.001	3.3.90.39.00	1.000.000,00			
4	DESPESAS DE CAPÍT					10.000,00	
4	INVESTIMENTOS				10.000,00		
	EQUIPAMENTOS E MATERIAL PERMANENTE	0.01.13.001.001	4.4.90.52.00	10.000,00			
REFORMA E/OU AMPLIAÇÃO DO PÁTIO DE EVENTOS	13.392.1303.1021.0000						30.000,00
4	DESPESAS DE CAPÍT					30.000,00	
4	INVESTIMENTOS				30.000,00		
	OBRAS E INSTALAÇÕES	0.01.13.001.001	4.4.90.51.00	30.000,00			
DESAPROPRIAÇÃO DE IMÓVEIS	15.451.1501.1022.0000						10.000,00
4	DESPESAS DE CAPÍT					10.000,00	
4	INVESTIMENTOS				10.000,00		
	AQUISIÇÃO DE IMÓVEIS	0.01.13.001.001	4.4.90.61.00	10.000,00			
CONSTRUÇÃO, AMPLIAÇÃO E RESTAURAÇÃO DE PRÉDIOS PÚBLICOS	15.451.1501.1023.0000						30.000,00
4	DESPESAS DE CAPÍT					30.000,00	
4	INVESTIMENTOS				30.000,00		
	OBRAS E INSTALAÇÕES	0.01.13.001.001	4.4.90.51.00	30.000,00			
REFORMA, MELHORAMENTO E/OU AMPLIAÇÃO DE CEMITÉRIOS PÚBLICOS, NECRÓPOLES E VELÓRIOS	15.451.1503.1024.0000						10.000,00
4	DESPESAS DE CAPÍT					10.000,00	
4	INVESTIMENTOS				10.000,00		
	OBRAS E INSTALAÇÕES	0.01.13.001.001	4.4.90.51.00	10.000,00			
MANUTENÇÃO DE CEMITÉRIOS PÚBLICOS, NECRÓPOLES E VELÓRIOS	15.451.1503.2055.0000						15.000,00
3	DESPESAS CORREN'					15.000,00	
3	OUTRAS DESPESAS CORRENTES				15.000,00		
	MATERIAL DE CONSUMO	0.01.13.001.001	3.3.90.30.00	5.000,00			
	OUTROS SERVIÇOS DE TERCEIROS - PESSOA FÍSICA	0.01.13.001.001	3.3.90.36.00	5.000,00			
	OUTROS SERVIÇOS DE TERCEIROS - PESSOA JURÍDICA	0.01.13.001.001	3.3.90.39.00	5.000,00			

Messias

**PREFEITURA DO LAGOA DE ITAENGA**

Rua 21 de Abril, 01 - CNPJ:11097250/0001-08

Orçamento Programa - Exercício de 2021

Page 24

**QUADRO AUXILIAR DE DETALHAMENTO DA DESPESA**

PODER	02	PODER EXECUTIVO
ORGÃO	10	SECRETARIA DE INFRAESTRUTURA, URBANISMO E HABITAÇÃO
UNIDADE	01	SECRETARIA DE INFRAESTRUTURA, URBANISMO E HABITAÇÃO

Aplicacao Programada	Proj/Ativ	Finalidade	Categoria	Detalhada	TotalGrupo	Total Categ.	Total Func.
		F.R. - C.A.					
CONSTRUÇÃO E/OU REPOSIÇÃO DE CALÇAMENTO, MEIO-FIO E RECAPEAMENTO ASFÁLTICO	15.451.1504.1025.0000						570.000,00
4 DESPESAS DE CAPIT						570.000,00	
4 INVESTIMENTOS					570.000,00		
OBRAS E INSTALAÇÕES		0.01.13.001.001	4.4.90.51.00	70.000,00			
OBRAS E INSTALAÇÕES		0.05.28.510.001	4.4.90.51.00	200.000,00			
OBRAS E INSTALAÇÕES		0.07.41.920.001	4.4.90.51.00	300.000,00			
CONSTRUÇÃO, AMPLIAÇÃO E/OU REFORMA DE ESCADARIAS DESTE MUNICÍPIO	15.451.1504.1073.0000						45.000,00
4 DESPESAS DE CAPIT						45.000,00	
4 INVESTIMENTOS					45.000,00		
OBRAS E INSTALAÇÕES		0.01.13.001.001	4.4.90.51.00	5.000,00			
OBRAS E INSTALAÇÕES		0.05.28.510.001	4.4.90.51.00	40.000,00			
MANUTENÇÃO DOS SERVIÇOS DE OBRAS E URBANISMO	15.451.1504.2056.0000						15.000,00
3 DESPESAS CORREN'						15.000,00	
3 OUTRAS DESPESAS CORRENTES					15.000,00		
MATERIAL DE CONSUMO		0.01.13.001.001	3.3.90.30.00	5.000,00			
OUTROS SERVIÇOS DE TERCEIROS - PESSOA FÍSICA		0.01.13.001.001	3.3.90.36.00	5.000,00			
OUTROS SERVIÇOS DE TERCEIROS - PESSOA JURÍDICA		0.01.13.001.001	3.3.90.39.00	5.000,00			
REEQUIPAMENTO DA LIMPEZA PÚBLICA	15.451.1505.1026.0000						110.000,00
4 DESPESAS DE CAPIT						110.000,00	
4 INVESTIMENTOS					110.000,00		
EQUIPAMENTOS E MATERIAL PERMANENTE		0.01.13.001.001	4.4.90.52.00	10.000,00			
EQUIPAMENTOS E MATERIAL PERMANENTE		0.01.20.930.001	4.4.90.52.00	100.000,00			
MANUTENÇÃO DAS ATIVIDADES DA LIMPEZA PÚBLICA	15.451.1505.2057.0000						60.000,00
3 DESPESAS CORREN'						60.000,00	
3 OUTRAS DESPESAS CORRENTES					60.000,00		
MATERIAL DE CONSUMO		0.01.13.001.001	3.3.90.30.00	50.000,00			
OUTROS SERVIÇOS DE TERCEIROS - PESSOA FÍSICA		0.01.13.001.001	3.3.90.36.00	5.000,00			
OUTROS SERVIÇOS DE TERCEIROS - PESSOA JURÍDICA		0.01.13.001.001	3.3.90.39.00	5.000,00			
CONSTRUÇÃO, RESTAURAÇÃO DE PRAÇAS, PARQUES E JARDINS	15.813.1506.1027.0000						20.000,00
4 DESPESAS DE CAPIT						20.000,00	
4 INVESTIMENTOS					20.000,00		
OBRAS E INSTALAÇÕES		0.01.13.001.001	4.4.90.51.00	20.000,00			
MANUTENÇÃO DAS PRAÇAS, PARQUES E JARDINS	15.813.1506.2058.0000						20.000,00
3 DESPESAS CORREN'						20.000,00	
3 OUTRAS DESPESAS CORRENTES					20.000,00		
MATERIAL DE CONSUMO		0.01.13.001.001	3.3.90.30.00	10.000,00			
OUTROS SERVIÇOS DE TERCEIROS - PESSOA FÍSICA		0.01.13.001.001	3.3.90.36.00	5.000,00			
OUTROS SERVIÇOS DE TERCEIROS - PESSOA JURÍDICA		0.01.13.001.001	3.3.90.39.00	5.000,00			
CONSTRUÇÃO, AMPLIAÇÃO E MELHORIA DE	17.512.1701.1028.0000						30.000,00

*massili's*

**PREFEITURA DO LAGOA DE ITAENGA**

Rua 21 de Abril, 01 - CNPJ:11097250/0001-08

Orçamento Programa - Exercício de 2021

Page 25

**QUADRO AUXILIAR DE DETALHAMENTO DA DESPESA**

PODER	02	PODER EXECUTIVO
ORGÃO	10	SECRETARIA DE INFRAESTRUTURA, URBANISMO E HABITAÇÃO
UNIDADE	01	SECRETARIA DE INFRAESTRUTURA, URBANISMO E HABITAÇÃO

Aplicacao Programada	Proj/Ativ	Finalidade	Categoria	Detalhada	TotalGrupo	Total Categ.	Total Func.
		F.R. - C.A.					
<b>ESGOTOS, GALERIAS, BUEIROS E OUTROS</b>							
4	DESPESAS DE CAPIT					30.000,00	30.000,00
4	INVESTIMENTOS					30.000,00	
	OBRAS E INSTALAÇÕES	0.01.13.001.001	4.4.90.51.00	10.000,00			
	OBRAS E INSTALAÇÕES	0.05.28.510.001	4.4.90.51.00	20.000,00			
<b>MANUTENÇÃO DO SISTEMA DE SANEAMENTO BÁSICO 17.544.1701.2059.0000</b>							
3	DESPESAS CORREN					20.000,00	20.000,00
3	OUTRAS DESPESAS CORRENTES					20.000,00	
	MATERIAL DE CONSUMO	0.01.13.001.001	3.3.90.30.00	5.000,00			
	OUTROS SERVIÇOS DE TERCEIROS - PESSOA FÍSICA	0.01.13.001.001	3.3.90.36.00	10.000,00			
	OUTROS SERVIÇOS DE TERCEIROS - PESSOA JURÍDICA	0.01.13.001.001	3.3.90.39.00	5.000,00			
<b>AMPLIAÇÃO E/OU RESTAURAÇÃO DE MERCADOS, MATADOUROS E AÇOUGUES PÚBLICO 20.605.2001.1029.0000</b>							
4	DESPESAS DE CAPIT					35.000,00	35.000,00
4	INVESTIMENTOS					35.000,00	
	OBRAS E INSTALAÇÕES	0.01.13.001.001	4.4.90.51.00	10.000,00			
	OBRAS E INSTALAÇÕES	0.05.28.510.001	4.4.90.51.00	25.000,00			
<b>MANUTENÇÃO DE FEIRAS, MERCADOS, AÇOUGUES E MATADOUROS 20.605.2001.2166.0000</b>							
3	DESPESAS CORREN					3.000,00	3.000,00
3	OUTRAS DESPESAS CORRENTES					3.000,00	
	MATERIAL DE CONSUMO	0.01.13.001.001	3.3.90.30.00	1.000,00			
	OUTROS SERVIÇOS DE TERCEIROS - PESSOA FÍSICA	0.01.13.001.001	3.3.90.36.00	1.000,00			
	OUTROS SERVIÇOS DE TERCEIROS - PESSOA JURÍDICA	0.01.13.001.001	3.3.90.39.00	1.000,00			
4	DESPESAS DE CAPIT					1.000,00	1.000,00
4	INVESTIMENTOS					1.000,00	
	EQUIPAMENTOS E MATERIAL PERMANENTE	0.01.13.001.001	4.4.90.52.00	1.000,00			
<b>MANUTENÇÃO DO SISTEMA DE ILUMINAÇÃO PÚBLICA NA SEDE, DISTRITOS E POVOADOS 25.752.2501.2060.0000</b>							
3	DESPESAS CORREN					570.000,00	570.000,00
3	OUTRAS DESPESAS CORRENTES					570.000,00	
	MATERIAL DE CONSUMO	0.01.13.001.001	3.3.90.30.00	60.000,00			
	OUTROS SERVIÇOS DE TERCEIROS - PESSOA FÍSICA	0.01.13.001.001	3.3.90.36.00	10.000,00			
	OUTROS SERVIÇOS DE TERCEIROS - PESSOA JURÍDICA	0.01.13.001.001	3.3.90.39.00	500.000,00			
<b>CONSTRUÇÃO E RESTAURAÇÃO DE ABRIGOS DE PASSAGEIROS 26.782.2601.1031.0000</b>							
4	DESPESAS DE CAPIT					5.000,00	5.000,00
4	INVESTIMENTOS					5.000,00	
	OBRAS E INSTALAÇÕES	0.01.13.001.001	4.4.90.51.00	5.000,00			
<b>MANUTENÇÃO DE ESTRADAS MUNICIPAIS, PASSAGENS MOLHADAS, PONTES E OUTROS 26.782.2601.2061.0000</b>							
3	DESPESAS CORREN					15.000,00	15.000,00

*massieu*

**PREFEITURA DO LAGOA DE ITAENGA**

Rua 21 de Abril, 01 - CNPJ:11097250/0001-08

Orçamento Programa - Exercício de 2021

Page 26

**QUADRO AUXILIAR DE DETALHAMENTO DA DESPESA**

PODER	02	PODER EXECUTIVO
ORGÃO	10	SECRETARIA DE INFRAESTRUTURA, URBANISMO E HABITAÇÃO
UNIDADE	01	SECRETARIA DE INFRAESTRUTURA, URBANISMO E HABITAÇÃO

Aplicacao Programada	Proj/Ativ	Finalidade	Categoria	Detalhada	TotalGrupo	Total Categ.	Total Func.
		F.R. - C.A.					
MANUTENÇÃO DE ESTRADAS MUNICIPAIS, PASSAGENS MOLHADAS, PONTES E OUTROS	26.782.2601.2061.0000						15.000,00
3 DESPESAS CORREN						15.000,00	
3 OUTRAS DESPESAS CORRENTES					15.000,00		
MATERIAL DE CONSUMO		0.01.13.001.001	3.3.90.30.00	5.000,00			
OUTROS SERVIÇOS DE TERCEIROS - PESSOA FÍSICA		0.01.13.001.001	3.3.90.36.00	5.000,00			
OUTROS SERVIÇOS DE TERCEIROS - PESSOA JURÍDICA		0.01.13.001.001	3.3.90.39.00	5.000,00			
CONSTRUÇÃO, REFORMA E/OU AMPLIAÇÃO DE CAMPOS DE FUTEBOL, GINÁSIOS DE ESPORTES, QUADRAS POLIESPORTIVAS ENTRE OUTRAS	27.812.2701.1032.0000						20.000,00
4 DESPESAS DE CAPIT						20.000,00	
4 INVESTIMENTOS					20.000,00		
OBRAS E INSTALAÇÕES		0.01.13.001.001	4.4.90.51.00	10.000,00			
OBRAS E INSTALAÇÕES		0.05.28.510.001	4.4.90.51.00	10.000,00			
<b>TOTAL</b>							<b>5.196.000,00</b>

*masseli's*

**PREFEITURA DO LAGOA DE ITAENGA**

Rua 21 de Abril, 01 - CNPJ:11097250/0001-08

Orçamento Programa - Exercício de 2021

Page 27

**QUADRO AUXILIAR DE DETALHAMENTO DA DESPESA**

PODER	03	FUNDOS
ORGÃO	01	FUNDO MUNICIPAL DE SAÚDE
UNIDADE	01	FUNDO MUNICIPAL DE SAÚDE

Aplicacao Programada	Proj/Ativ	Finalidade	Categoria	Detalhada	TotalGrupo	Total Categ.	Total Func.
		F.R. - C.A.					
APOIO AO CONSELHO MUNICIPAL DE SAÚDE	10.122.0403.2114.0000						9.000,00
3	DESPESAS CORREN'					9.000,00	
3	OUTRAS DESPESAS CORRENTES				9.000,00		
	MATERIAL DE CONSUMO	0.01.18.211.001	3.3.90.30.00	2.000,00			
	OUTROS SERVIÇOS DE TERCEIROS - PESSOA FÍSICA	0.01.18.211.001	3.3.90.36.00	2.000,00			
	OUTROS SERVIÇOS DE TERCEIROS - PESSOA JURÍDICA	0.01.18.211.001	3.3.90.39.00	5.000,00			
MANUTENÇÃO DAS ATIVIDADES GERAIS DO FUNDO MUNICIPAL DE SAÚDE	10.122.1001.2063.0000						2.445.000,00
3	DESPESAS CORREN'					2.435.000,00	
1	PESSOAL E ENCARGOS SOCIAIS				1.348.000,00		
	CONTRATAÇÃO POR TEMPO DETERMINADO	0.01.18.211.001	3.1.90.04.00	349.000,00			
	VENCIMENTOS E VANTAGENS FIXAS - PESSOAL CIVIL	0.01.18.211.001	3.1.90.11.00	752.000,00			
	OBRIGAÇÕES PATRONAIS	0.01.18.211.001	3.1.90.13.00	243.000,00			
	DESPESAS DE EXERCÍCIOS ANTERIORES	0.01.18.211.001	3.1.90.92.00	4.000,00			
3	OUTRAS DESPESAS CORRENTES				1.087.000,00		
	DIÁRIAS - CIVIL	0.01.18.211.001	3.3.90.14.00	5.000,00			
	MATERIAL DE CONSUMO	0.01.18.211.001	3.3.90.30.00	162.000,00			
	SERVIÇOS DE CONSULTORIA	0.01.18.211.001	3.3.90.35.00	40.000,00			
	OUTROS SERVIÇOS DE TERCEIROS - PESSOA FÍSICA	0.01.18.211.001	3.3.90.36.00	105.000,00			
	OUTROS SERVIÇOS DE TERCEIROS - PESSOA JURÍDICA	0.01.18.211.001	3.3.90.39.00	773.000,00			
	OBRIGAÇÕES TRIBUTÁRIAS E CONTRIBUTIVAS	0.01.18.211.001	3.3.90.47.00	1.000,00			
	DESPESAS DE EXERCÍCIOS ANTERIORES	0.01.18.211.001	3.3.90.92.00	1.000,00			
4	DESPESAS DE CAPIT					10.000,00	
4	INVESTIMENTOS				10.000,00		
	EQUIPAMENTOS E MATERIAL PERMANENTE	0.01.18.211.001	4.4.90.52.00	10.000,00			
DISTRIBUIÇÃO DE PRÓTESES, CADEIRAS DE RODAS, LEITE E OUTROS	10.122.1001.2064.0000						17.000,00
3	DESPESAS CORREN'					17.000,00	
3	OUTRAS DESPESAS CORRENTES				17.000,00		
	Material, Bem ou Serviço para Distribuição Gratuita	0.01.18.211.001	3.3.90.32.00	17.000,00			
AÇÕES DE ENFRENTAMENTO AO COVID 19	10.122.1001.2155.0000						90.000,00
3	DESPESAS CORREN'					80.000,00	
1	PESSOAL E ENCARGOS SOCIAIS				40.000,00		
	CONTRATAÇÃO POR TEMPO DETERMINADO	0.01.18.211.001	3.1.90.04.00	10.000,00			
	VENCIMENTOS E VANTAGENS FIXAS - PESSOAL CIVIL	0.01.18.211.001	3.1.90.11.00	10.000,00			
	OBRIGAÇÕES PATRONAIS	0.01.18.211.001	3.1.90.13.00	10.000,00			
	INDENIZAÇÕES E RESTITUIÇÕES TRABALHISTAS	0.01.18.211.001	3.1.90.94.00	10.000,00			
3	OUTRAS DESPESAS CORRENTES				40.000,00		
	DIÁRIAS - CIVIL	0.01.18.211.001	3.3.90.14.00	10.000,00			
	MATERIAL DE CONSUMO	0.01.18.211.001	3.3.90.30.00	10.000,00			
	OUTROS SERVIÇOS DE TERCEIROS - PESSOA FÍSICA	0.01.18.211.001	3.3.90.36.00	10.000,00			
	OUTROS SERVIÇOS DE TERCEIROS - PESSOA JURÍDICA	0.01.18.211.001	3.3.90.39.00	10.000,00			
4	DESPESAS DE CAPIT					10.000,00	
4	INVESTIMENTOS				10.000,00		
	EQUIPAMENTOS E MATERIAL PERMANENTE	0.01.18.211.001	4.4.90.52.00	10.000,00			
CONSTRUÇÃO, AMPLIAÇÃO E/OU REFORMA DE UNIDADES PARA A ATENÇÃO PRIMÁRIA	10.301.1002.1079.0000						80.000,00

*massulib*

**PREFEITURA DO LAGOA DE ITAENGA**

Rua 21 de Abril, 01 - CNPJ:11097250/0001-08

Orçamento Programa - Exercício de 2021

Page 28

**QUADRO AUXILIAR DE DETALHAMENTO DA DESPESA**

PODER	03	FUNDOS
ORGÃO	01	FUNDO MUNICIPAL DE SAÚDE
UNIDADE	01	FUNDO MUNICIPAL DE SAÚDE

Aplicação Programada	Proj/Ativ	Finalidade	Categoria	Detalhada	Total Grupo	Total Categ.	Total Func.
F.R. - C.A.							
CONSTRUÇÃO, AMPLIAÇÃO E/OU REFORMA DE UNIDADES PARA A ATENÇÃO PRIMÁRIA	10.301.1002.1079.0000						80.000,00
4 DESPESAS DE CAPIT						80.000,00	
4 INVESTIMENTOS					80.000,00		
OBRAS E INSTALAÇÕES		0.01.18.211.001	4.4.90.51.00	10.000,00			
OBRAS E INSTALAÇÕES		0.02.27.213.002	4.4.90.51.00	50.000,00			
OBRAS E INSTALAÇÕES		0.05.29.215.001	4.4.90.51.00	20.000,00			
AQUISIÇÃO DE MÓVEIS E EQUIPAMENTOS PARA ATENÇÃO PRIMÁRIA	10.301.1002.1080.0000						65.000,00
4 DESPESAS DE CAPIT						65.000,00	
4 INVESTIMENTOS					65.000,00		
EQUIPAMENTOS E MATERIAL PERMANENTE		0.01.18.211.001	4.4.90.52.00	25.000,00			
EQUIPAMENTOS E MATERIAL PERMANENTE		0.02.27.213.002	4.4.90.52.00	15.000,00			
EQUIPAMENTOS E MATERIAL PERMANENTE		0.05.29.215.001	4.4.90.52.00	25.000,00			
AQUISIÇÃO DE IMÓVEIS PARA A ATENÇÃO PRIMÁRIA	10.301.1002.1081.0000						10.000,00
4 DESPESAS DE CAPIT						10.000,00	
4 INVESTIMENTOS					10.000,00		
AQUISIÇÃO DE IMÓVEIS		0.01.18.211.001	4.4.90.61.00	5.000,00			
AQUISIÇÃO DE IMÓVEIS		0.05.29.215.001	4.4.90.61.00	5.000,00			
MANUTENÇÃO DAS AÇÕES E SERV. PÚBLICOS EM SAÚDE - ATENÇÃO PRIMÁRIA	10.301.1002.2150.0000						5.135.000,00
3 DESPESAS CORREN						5.124.000,00	
1 PESSOAL E ENCARGOS SOCIAIS					3.084.000,00		
CONTRATAÇÃO POR TEMPO DETERMINADO		0.01.18.211.001	3.1.90.04.00	1.000,00			
CONTRATAÇÃO POR TEMPO DETERMINADO		0.05.09.214.001	3.1.90.04.00	984.000,00			
VENCIMENTOS E VANTAGENS FIXAS - PESSOAL CIVIL		0.01.18.211.001	3.1.90.11.00	1.000,00			
VENCIMENTOS E VANTAGENS FIXAS - PESSOAL CIVIL		0.05.09.214.001	3.1.90.11.00	1.532.000,00			
OBRIGAÇÕES PATRONAIS		0.01.18.211.001	3.1.90.13.00	1.000,00			
OBRIGAÇÕES PATRONAIS		0.05.09.214.001	3.1.90.13.00	555.000,00			
INDENIZAÇÕES E RESTITUIÇÕES TRABALHISTAS		0.01.18.211.001	3.1.90.94.00	1.000,00			
INDENIZAÇÕES E RESTITUIÇÕES TRABALHISTAS		0.05.09.214.001	3.1.90.94.00	9.000,00			
3 OUTRAS DESPESAS CORRENTES					2.040.000,00		
DIÁRIAS - CIVIL		0.01.18.211.001	3.3.90.14.00	2.000,00			
DIÁRIAS - CIVIL		0.05.09.214.001	3.3.90.14.00	4.000,00			
MATERIAL DE CONSUMO		0.01.18.211.001	3.3.90.30.00	1.000,00			
MATERIAL DE CONSUMO		0.05.09.214.001	3.3.90.30.00	1.434.000,00			
SERVIÇOS DE CONSULTORIA		0.01.18.211.001	3.3.90.35.00	2.000,00			
SERVIÇOS DE CONSULTORIA		0.05.09.214.001	3.3.90.35.00	9.000,00			
OUTROS SERVIÇOS DE TERCEIROS - PESSOA FÍSICA		0.01.18.211.001	3.3.90.36.00	1.000,00			
OUTROS SERVIÇOS DE TERCEIROS - PESSOA FÍSICA		0.05.09.214.001	3.3.90.36.00	244.000,00			
OUTROS SERVIÇOS DE TERCEIROS - PESSOA JURÍDICA		0.01.18.211.001	3.3.90.39.00	1.000,00			
OUTROS SERVIÇOS DE TERCEIROS - PESSOA JURÍDICA		0.05.09.214.001	3.3.90.39.00	339.000,00			
DESPESAS DE EXERCÍCIOS ANTERIORES		0.01.18.211.001	3.3.90.92.00	1.000,00			
DESPESAS DE EXERCÍCIOS ANTERIORES		0.05.09.214.001	3.3.90.92.00	2.000,00			
4 DESPESAS DE CAPIT						11.000,00	
4 INVESTIMENTOS					11.000,00		
OBRIGAÇÕES TRIBUTÁRIAS E CONTRIBUTIVAS		0.01.18.211.001	4.4.90.47.00	2.000,00			
OBRIGAÇÕES TRIBUTÁRIAS E CONTRIBUTIVAS		0.05.09.214.001	4.4.90.47.00	9.000,00			

*massuda*

**PREFEITURA DO LAGOA DE ITAENGA**

Rua 21 de Abril, 01 - CNPJ:11097250/0001-08

Orçamento Programa - Exercício de 2021

Page 29

**QUADRO AUXILIAR DE DETALHAMENTO DA DESPESA**

PODER	03	FUNDOS							
ORGÃO	01	FUNDO MUNICIPAL DE SAÚDE							
UNIDADE	01	FUNDO MUNICIPAL DE SAÚDE							
Aplicacao Programada			Proj/Ativ	Finalidade	Categoria	Detalhada	TotalGrupo	Total Categ.	Total Func.
				F.R. - C.A.					
MANUTENÇÃO DAS AÇÕES E SERV. PÚBLICOS EM SAÚDE - ATENÇÃO PRIMÁRIA			10.301.1002.2150.0000						5.135.000,00
CONSTRUÇÃO, REFORMA E/OU AMPLIAÇÃO DAS UNIDADES DA REDE DE SERVIÇOS DE ATENÇÃO ESPECIALIZADA			10.302.1003.1082.0000						115.000,00
4 DESPESAS DE CAPIT								115.000,00	
4 INVESTIMENTOS							115.000,00		
OBRAS E INSTALAÇÕES				0.01.18.211.001	4.4.90.51.00	5.000,00			
OBRAS E INSTALAÇÕES				0.02.27.213.002	4.4.90.51.00	10.000,00			
OBRAS E INSTALAÇÕES				0.05.29.215.001	4.4.90.51.00	100.000,00			
AQUISIÇÃO DE MÓVEIS E EQUIPAMENTOS PARA A ATENÇÃO ESPECIALIZADA			10.302.1003.1083.0000						132.000,00
4 DESPESAS DE CAPIT								132.000,00	
4 INVESTIMENTOS							132.000,00		
EQUIPAMENTOS E MATERIAL PERMANENTE				0.01.18.211.001	4.4.90.52.00	17.000,00			
EQUIPAMENTOS E MATERIAL PERMANENTE				0.02.27.213.002	4.4.90.52.00	15.000,00			
EQUIPAMENTOS E MATERIAL PERMANENTE				0.05.29.215.001	4.4.90.52.00	100.000,00			
AQUISIÇÃO DE IMÓVEIS DESTINADOS A ATENÇÃO ESPECIALIZADA			10.302.1003.1084.0000						105.000,00
4 DESPESAS DE CAPIT								105.000,00	
4 INVESTIMENTOS							105.000,00		
AQUISIÇÃO DE IMÓVEIS				0.01.18.211.001	4.4.90.61.00	5.000,00			
AQUISIÇÃO DE IMÓVEIS				0.05.29.215.001	4.4.90.61.00	100.000,00			
MANUTENÇÃO DAS AÇÕES E SERV. PÚBLICO EM SAÚDE - ATENÇÃO ESPECIALIZADA			10.302.1003.2151.0000						7.312.000,00
3 DESPESAS CORREN								7.312.000,00	
1 PESSOAL E ENCARGOS SOCIAIS							4.789.000,00		
CONTRATAÇÃO POR TEMPO DETERMINADO				0.01.18.211.001	3.1.90.04.00	1.298.000,00			
CONTRATAÇÃO POR TEMPO DETERMINADO				0.05.09.214.001	3.1.90.04.00	1.082.000,00			
VENCIMENTOS E VANTAGENS FIXAS - PESSOAL CIVIL				0.01.18.211.001	3.1.90.11.00	1.214.000,00			
VENCIMENTOS E VANTAGENS FIXAS - PESSOAL CIVIL				0.05.09.214.001	3.1.90.11.00	346.000,00			
OBRIGAÇÕES PATRONAIS				0.01.18.211.001	3.1.90.13.00	790.000,00			
OBRIGAÇÕES PATRONAIS				0.05.09.214.001	3.1.90.13.00	51.000,00			
INDENIZAÇÕES E RESTITUIÇÕES TRABALHISTAS				0.01.18.211.001	3.1.90.94.00	4.000,00			
INDENIZAÇÕES E RESTITUIÇÕES TRABALHISTAS				0.05.09.214.001	3.1.90.94.00	4.000,00			

*M. Assis*

**PREFEITURA DO LAGOA DE ITAENGA**

Rua 21 de Abril, 01 - CNPJ:11097250/0001-08

Orçamento Programa - Exercício de 2021

Page 30

**QUADRO AUXILIAR DE DETALHAMENTO DA DESPESA**

PODER	03	FUNDOS						
ORGÃO	01	FUNDO MUNICIPAL DE SAÚDE						
UNIDADE	01	FUNDO MUNICIPAL DE SAÚDE						
Aplicacao Programada		Proj/Ativ	Finalidade	Categoria	Detalhada	TotalGrupo	Total Categ.	Total Func.
			F.R. - C.A.					
MANUTENÇÃO DAS AÇÕES E SERV. PÚBLICO EM SAÚDE - ATENÇÃO ESPECIALIZADA		10.302.1003.2151.0000						7.312.000,00
3 DESPESAS CORREN'							7.312.000,00	
3 OUTRAS DESPESAS CORRENTES						2.523.000,00		
MATERIAL DE CONSUMO			0.01.18.211.001	3.3.90.30.00	950.000,00			
MATERIAL DE CONSUMO			0.05.09.214.001	3.3.90.30.00	1.050.000,00			
SERVIÇOS DE CONSULTORIA			0.01.18.211.001	3.3.90.35.00	10.000,00			
SERVIÇOS DE CONSULTORIA			0.05.09.214.001	3.3.90.35.00	10.000,00			
OUTROS SERVIÇOS DE TERCEIROS - PESSOA FÍSICA			0.01.18.211.001	3.3.90.36.00	25.000,00			
OUTROS SERVIÇOS DE TERCEIROS - PESSOA FÍSICA			0.05.09.214.001	3.3.90.36.00	87.000,00			
OUTROS SERVIÇOS DE TERCEIROS - PESSOA JURÍDICA			0.01.18.211.001	3.3.90.39.00	66.000,00			
OUTROS SERVIÇOS DE TERCEIROS - PESSOA JURÍDICA			0.05.09.214.001	3.3.90.39.00	259.000,00			
OBRIGAÇÕES TRIBUTÁRIAS E CONTRIBUTIVAS			0.01.18.211.001	3.3.90.47.00	1.000,00			
OBRIGAÇÕES TRIBUTÁRIAS E CONTRIBUTIVAS			0.05.09.214.001	3.3.90.47.00	1.000,00			
OUTROS AUXÍLIOS FINANCEIROS A PESSOA FÍSICA			0.01.18.211.001	3.3.90.48.00	61.000,00			
OUTROS AUXÍLIOS FINANCEIROS A PESSOA FÍSICA			0.05.09.214.001	3.3.90.48.00	1.000,00			
DESPESAS DE EXERCÍCIOS ANTERIORES			0.01.18.211.001	3.3.90.92.00	1.000,00			
DESPESAS DE EXERCÍCIOS ANTERIORES			0.05.09.214.001	3.3.90.92.00	1.000,00			
MANUTENÇÃO DO PROGRAMA ASSISTÊNCIA FARMACÉUTICA		10.303.1004.2152.0000						154.000,00
3 DESPESAS CORREN'							148.000,00	
1 PESSOAL E ENCARGOS SOCIAIS						73.000,00		
CONTRATAÇÃO POR TEMPO DETERMINADO			0.01.18.211.001	3.1.90.04.00	1.000,00			
CONTRATAÇÃO POR TEMPO DETERMINADO			0.05.09.214.001	3.1.90.04.00	58.000,00			
OBRIGAÇÕES PATRONAIS			0.01.18.211.001	3.1.90.13.00	1.000,00			
OBRIGAÇÕES PATRONAIS			0.05.09.214.001	3.1.90.13.00	13.000,00			
3 OUTRAS DESPESAS CORRENTES						75.000,00		
MATERIAL DE CONSUMO			0.01.18.211.001	3.3.90.30.00	10.000,00			
MATERIAL DE CONSUMO			0.02.27.213.002	3.3.90.30.00	1.000,00			
MATERIAL DE CONSUMO			0.05.09.214.001	3.3.90.30.00	45.000,00			
Material, Bem ou Serviço para Distribuição Gratuita			0.01.18.211.001	3.3.90.32.00	5.000,00			
Material, Bem ou Serviço para Distribuição Gratuita			0.05.09.214.001	3.3.90.32.00	1.000,00			
OUTROS SERVIÇOS DE TERCEIROS - PESSOA FÍSICA			0.01.18.211.001	3.3.90.36.00	1.000,00			
OUTROS SERVIÇOS DE TERCEIROS - PESSOA FÍSICA			0.02.27.213.002	3.3.90.36.00	3.000,00			
OUTROS SERVIÇOS DE TERCEIROS - PESSOA FÍSICA			0.05.09.214.001	3.3.90.36.00	5.000,00			
OUTROS SERVIÇOS DE TERCEIROS - PESSOA JURÍDICA			0.01.18.211.001	3.3.90.39.00	2.000,00			
OUTROS SERVIÇOS DE TERCEIROS - PESSOA JURÍDICA			0.02.27.213.002	3.3.90.39.00	1.000,00			
OUTROS SERVIÇOS DE TERCEIROS - PESSOA JURÍDICA			0.05.09.214.001	3.3.90.39.00	1.000,00			
4 DESPESAS DE CAPIT							6.000,00	
4 INVESTIMENTOS						6.000,00		
EQUIPAMENTOS E MATERIAL PERMANENTE			0.01.18.211.001	4.4.90.52.00	1.000,00			
EQUIPAMENTOS E MATERIAL PERMANENTE			0.05.09.214.001	4.4.90.52.00	5.000,00			
CONSTRUÇÃO, REFORMA E/OU AMPLIAÇÃO DAS UNIDADES DA REDE DE SERVIÇOS DE VIGILÂNCIA EM SAÚDE		10.304.1005.1085.0000						2.000,00
4 DESPESAS DE CAPIT							2.000,00	
4 INVESTIMENTOS						2.000,00		
OBRAS E INSTALAÇÕES			0.01.18.211.001	4.4.90.51.00	1.000,00			
OBRAS E INSTALAÇÕES			0.05.09.214.001	4.4.90.51.00	1.000,00			



**PREFEITURA DO LAGOA DE ITAENGA**

Rua 21 de Abril, 01 - CNPJ:11097250/0001-08

Orçamento Programa - Exercício de 2021

Page 31

**QUADRO AUXILIAR DE DETALHAMENTO DA DESPESA**

PODER	03	FUNDOS
ORGÃO	01	FUNDO MUNICIPAL DE SAÚDE
UNIDADE	01	FUNDO MUNICIPAL DE SAÚDE

Aplicacao Programada	Proj/Ativ	Finalidade	Categoria	Detalhada	TotalGrupo	Total Categ.	Total Func.
		F.R. - C.A.					
INCENTIVO FINANCEIRO PARA EXECUÇÃO DE AÇÕES DE VIGILÂNCIA SANITÁRIA		10.304.1005.2153.0000					270.000,00
3	DESPESAS CORREN					259.000,00	
1	PESSOAL E ENCARGOS SOCIAIS				83.000,00		
	CONTRATAÇÃO POR TEMPO DETERMINADO	0,01.18.211.001	3,1.90.04.00	5.000,00			
	CONTRATAÇÃO POR TEMPO DETERMINADO	0,05.09.214.001	3,1.90.04.00	1.000,00			
	VENCIMENTOS E VANTAGENS FIXAS - PESSOAL CIVIL	0,01.18.211.001	3,1.90.11.00	65.000,00			
	VENCIMENTOS E VANTAGENS FIXAS - PESSOAL CIVIL	0,05.09.214.001	3,1.90.11.00	1.000,00			
	OBRIGAÇÕES PATRONAIS	0,01.18.211.001	3,1.90.13.00	2.000,00			
	OBRIGAÇÕES PATRONAIS	0,05.09.214.001	3,1.90.13.00	1.000,00			
	INDENIZAÇÕES E RESTITUIÇÕES TRABALHISTAS	0,01.18.211.001	3,1.90.94.00	3.000,00			
	INDENIZAÇÕES E RESTITUIÇÕES TRABALHISTAS	0,05.09.214.001	3,1.90.94.00	5.000,00			
3	OUTRAS DESPESAS CORRENTES				176.000,00		
	DIÁRIAS - CIVIL	0,01.18.211.001	3,3.90.14.00	1.000,00			
	DIÁRIAS - CIVIL	0,05.09.214.001	3,3.90.14.00	30.000,00			
	MATERIAL DE CONSUMO	0,01.18.211.001	3,3.90.30.00	1.000,00			
	MATERIAL DE CONSUMO	0,02.27.213.002	3,3.90.30.00	4.000,00			
	MATERIAL DE CONSUMO	0,05.09.214.001	3,3.90.30.00	33.000,00			
	OUTROS SERVIÇOS DE TERCEIROS - PESSOA FÍSICA	0,01.18.211.001	3,3.90.36.00	5.000,00			
	OUTROS SERVIÇOS DE TERCEIROS - PESSOA FÍSICA	0,05.09.214.001	3,3.90.36.00	50.000,00			
	OUTROS SERVIÇOS DE TERCEIROS - PESSOA JURÍDICA	0,01.18.211.001	3,3.90.39.00	1.000,00			
	OUTROS SERVIÇOS DE TERCEIROS - PESSOA JURÍDICA	0,02.27.213.002	3,3.90.39.00	1.000,00			
	OUTROS SERVIÇOS DE TERCEIROS - PESSOA JURÍDICA	0,05.09.214.001	3,3.90.39.00	50.000,00			
4	DESPESAS DE CAPIT					11.000,00	
4	INVESTIMENTOS				11.000,00		
	EQUIPAMENTOS E MATERIAL PERMANENTE	0,01.18.211.001	4,4.90.52.00	1.000,00			
	EQUIPAMENTOS E MATERIAL PERMANENTE	0,05.29.215.001	4,4.90.52.00	10.000,00			
MANUTENÇÃO DO PROGRAMA DE AGENTES DE COMBATE AS ENDEMIAS		10.305.1005.2154.0000					674.000,00
3	DESPESAS CORREN					672.000,00	
1	PESSOAL E ENCARGOS SOCIAIS				628.000,00		
	CONTRATAÇÃO POR TEMPO DETERMINADO	0,01.18.211.001	3,1.90.04.00	5.000,00			
	CONTRATAÇÃO POR TEMPO DETERMINADO	0,05.09.214.001	3,1.90.04.00	1.000,00			
	VENCIMENTOS E VANTAGENS FIXAS - PESSOAL CIVIL	0,01.18.211.001	3,1.90.11.00	364.000,00			
	VENCIMENTOS E VANTAGENS FIXAS - PESSOAL CIVIL	0,05.09.214.001	3,1.90.11.00	145.000,00			
	OBRIGAÇÕES PATRONAIS	0,01.18.211.001	3,1.90.13.00	15.000,00			
	OBRIGAÇÕES PATRONAIS	0,05.09.214.001	3,1.90.13.00	96.000,00			
	INDENIZAÇÕES E RESTITUIÇÕES TRABALHISTAS	0,01.18.211.001	3,1.90.94.00	1.000,00			
	INDENIZAÇÕES E RESTITUIÇÕES TRABALHISTAS	0,05.09.214.001	3,1.90.94.00	1.000,00			
3	OUTRAS DESPESAS CORRENTES				44.000,00		
	MATERIAL DE CONSUMO	0,01.18.211.001	3,3.90.30.00	6.000,00			
	MATERIAL DE CONSUMO	0,05.09.214.001	3,3.90.30.00	19.000,00			
	OUTROS SERVIÇOS DE TERCEIROS - PESSOA FÍSICA	0,01.18.211.001	3,3.90.36.00	6.000,00			
	OUTROS SERVIÇOS DE TERCEIROS - PESSOA FÍSICA	0,05.09.214.001	3,3.90.36.00	3.000,00			
	OUTROS SERVIÇOS DE TERCEIROS - PESSOA JURÍDICA	0,01.18.211.001	3,3.90.39.00	6.000,00			
	OUTROS SERVIÇOS DE TERCEIROS - PESSOA JURÍDICA	0,05.09.214.001	3,3.90.39.00	4.000,00			
4	DESPESAS DE CAPIT					2.000,00	
4	INVESTIMENTOS				2.000,00		
	EQUIPAMENTOS E MATERIAL PERMANENTE	0,01.18.211.001	4,4.90.52.00	1.000,00			
	EQUIPAMENTOS E MATERIAL PERMANENTE	0,05.09.214.001	4,4.90.52.00	1.000,00			

*mgas*



**PREFEITURA DO LAGOA DE ITAENGA**

Rua 21 de Abril, 01 - CNPJ:11097250/0001-08

Orçamento Programa - Exercício de 2021

Page 32

**QUADRO AUXILIAR DE DETALHAMENTO DA DESPESA**

PODER	03	FUNDOS
ORGÃO	01	FUNDO MUNICIPAL DE SAÚDE
UNIDADE	01	FUNDO MUNICIPAL DE SAÚDE

Aplicacao Programada	Proj/Ativ	Finalidade	Categoria	Detalhada	TotalGrupo	Total Categ.	Total Func.
		F.R. - C.A.					
<b>TOTAL</b>						<b>16.615.000,00</b>	

*mgsheds*

**PREFEITURA DO LAGOA DE ITAENGA**

Rua 21 de Abril, 01 - CNPJ:11097250/0001-08

Orçamento Programa - Exercício de 2021

Page 33

**QUADRO AUXILIAR DE DETALHAMENTO DA DESPESA**

PODER	03	FUNDOS							
ORGÃO	02	FUNDO MUNICIPAL DE ASSISTENCIA SOCIAL							
UNIDADE	01	FUNDO MUNICIPAL DE ASSISTENCIA SOCIAL							
Aplicação Programada		Proj/Ativ	Finalidade	Categoria	Detalhada	TotalGrupo	Total Categ.	Total Func.	
			F.R. - C.A.						
CONSTRUÇÃO, REFORMA E/OU AMPLIAÇÃO NA SEDE DO FUNDO MUNICIPAL DE ASSISTENCIA SOCIAL		08.122.0801.1069.0000						25.000,00	
4 DESPESAS DE CAPIT							25.000,00		
4 INVESTIMENTOS						25.000,00			
OBRAS E INSTALAÇÕES			0,01.13.001.001	4.4.90.51.00	20.000,00				
OBRAS E INSTALAÇÕES			0,05.16.311.001	4.4.90.51.00	5.000,00				
MANUTENÇÃO DAS ATIVIDADES GERAIS DO FUNDO MUNICIPAL DE ASSISTENCIA SOCIAL		08.122.0801.2095.0000						1.118.000,00	
3 DESPESAS CORREN							1.113.000,00		
1 PESSOAL E ENCARGOS SOCIAIS						754.000,00			
CONTRATAÇÃO POR TEMPO DETERMINADO			0,01.13.001.001	3.1.90.04.00	231.000,00				
VENCIMENTOS E VANTAGENS FIXAS - PESSOAL CIVIL			0,01.13.001.001	3.1.90.11.00	400.000,00				
OBRIGAÇÕES PATRONAIS			0,01.13.001.001	3.1.90.13.00	122.000,00				
INDENIZAÇÕES E RESTITUIÇÕES TRABALHISTAS			0,01.13.001.001	3.1.90.94.00	1.000,00				
3 OUTRAS DESPESAS CORRENTES						359.000,00			
DIÁRIAS - CIVIL			0,01.13.001.001	3.3.90.14.00	5.000,00				
MATERIAL DE CONSUMO			0,01.13.001.001	3.3.90.30.00	94.000,00				
PASSAGENS E DESPESAS COM LOCOMOÇÃO			0,01.13.001.001	3.3.90.33.00	1.000,00				
OUTROS SERVIÇOS DE TERCEIROS - PESSOA FÍSICA			0,01.13.001.001	3.3.90.36.00	150.000,00				
OUTROS SERVIÇOS DE TERCEIROS - PESSOA JURÍDICA			0,01.13.001.001	3.3.90.39.00	107.000,00				
OBRIGAÇÕES TRIBUTÁRIAS E CONTRIBUTIVAS			0,01.13.001.001	3.3.90.47.00	1.000,00				
DESPESAS DE EXERCÍCIOS ANTERIORES			0,01.13.001.001	3.3.90.92.00	1.000,00				
4 DESPESAS DE CAPIT							5.000,00		
4 INVESTIMENTOS						5.000,00			
EQUIPAMENTOS E MATERIAL PERMANENTE			0,01.13.001.001	4.4.90.52.00	5.000,00				
DISTRIBUIÇÃO GRATUITA DE BENS E SERVIÇOS DE CARÁTER SOCIAL.COM BASE EM LEI BENEFICIO EVENTUAL		08.122.0801.2096.0000						204.000,00	
3 DESPESAS CORREN							204.000,00		
3 OUTRAS DESPESAS CORRENTES						204.000,00			
MATERIAL DE CONSUMO			0,01.13.001.001	3.3.90.30.00	1.000,00				
Material, Bem ou Serviço para Distribuição Gratuita			0,01.13.001.001	3.3.90.32.00	200.000,00				
OUTROS SERVIÇOS DE TERCEIROS - PESSOA FÍSICA			0,01.13.001.001	3.3.90.36.00	1.000,00				
OUTROS SERVIÇOS DE TERCEIROS - PESSOA JURÍDICA			0,01.13.001.001	3.3.90.39.00	1.000,00				
OUTROS AUXÍLIOS FINANCEIROS A PESSOA FÍSICA			0,01.13.001.001	3.3.90.48.00	1.000,00				
APOIO A ENTIDADES SEM FINS LUCRATIVOS		08.122.0801.2097.0000						5.000,00	
3 DESPESAS CORREN							5.000,00		
3 OUTRAS DESPESAS CORRENTES						5.000,00			
SUBVENÇÕES SOCIAIS			0,01.13.001.001	3.3.50.43.00	5.000,00				
AÇÕES DE ENFRENTAMENTO DO TRABALHO INFANTIL-CATAVENTO		08.243.0811.2137.0000						261.000,00	
3 DESPESAS CORREN							250.000,00		
1 PESSOAL E ENCARGOS SOCIAIS						182.000,00			
CONTRATAÇÃO POR TEMPO DETERMINADO			0,01.13.001.001	3.1.90.04.00	177.000,00				
OBRIGAÇÕES PATRONAIS			0,01.13.001.001	3.1.90.13.00	5.000,00				

*massulo's*



# PREFEITURA DO LAGOA DE ITAENGA

Rua 21 de Abril, 01 - CNPJ:11097250/0001-08

Orçamento Programa - Exercício de 2021

Page 34

## QUADRO AUXILIAR DE DETALHAMENTO DA DESPESA

PODER	03	FUNDOS
ORGÃO	02	FUNDO MUNICIPAL DE ASSISTENCIA SOCIAL
UNIDADE	01	FUNDO MUNICIPAL DE ASSISTENCIA SOCIAL

Aplicacao Programada	Proj/Ativ	Finalidade	Categoria	Detalhada	TotalGrupo	Total Categ.	Total Func.
		F.R. - C.A.					
AÇÕES DE ENFRENTAMENTO DO TRABALHO INFANTIL-CATAVENTO	08.243.0811.2137.0000						261.000,00
3	DESPESAS CORREN'					250.000,00	
3	OUTRAS DESPESAS CORRENTES				68.000,00		
	MATERIAL DE CONSUMO	0.01.13.001.001	3.3.90.30.00	44.000,00			
	PREMIAÇÕES CULTURAIS, ARTÍSTICAS, CIENTÍFICAS, DESPORTI	0.01.13.001.001	3.3.90.31.00	2.000,00			
	Material, Bem ou Serviço para Distribuição Gratuita	0.01.13.001.001	3.3.90.32.00	2.000,00			
	OUTROS SERVIÇOS DE TERCEIROS - PESSOA FÍSICA	0.01.13.001.001	3.3.90.36.00	10.000,00			
	OUTROS SERVIÇOS DE TERCEIROS - PESSOA JURÍDICA	0.01.13.001.001	3.3.90.39.00	10.000,00			
4	DESPESAS DE CAPIT					11.000,00	
4	INVESTIMENTOS				11.000,00		
	EQUIPAMENTOS E MATERIAL PERMANENTE	0.01.13.001.001	4.4.90.52.00	11.000,00			
MANUTENÇÃO DAS AÇÕES DE ENFRENTAMENTO AO COVID 19	08.244.0801.2143.0000						18.000,00
3	DESPESAS CORREN'					18.000,00	
1	PESSOAL E ENCARGOS SOCIAIS				3.000,00		
	CONTRATAÇÃO POR TEMPO DETERMINADO	0.01.13.001.001	3.1.90.04.00	1.000,00			
	OBRIGAÇÕES PATRONAIS	0.01.13.001.001	3.1.90.13.00	1.000,00			
	INDENIZAÇÕES E RESTITUIÇÕES TRABALHISTAS	0.01.13.001.001	3.1.90.94.00	1.000,00			
3	OUTRAS DESPESAS CORRENTES				15.000,00		
	MATERIAL DE CONSUMO	0.01.13.001.001	3.3.90.30.00	1.000,00			
	Material, Bem ou Serviço para Distribuição Gratuita	0.01.13.001.001	3.3.90.32.00	10.000,00			
	OUTROS SERVIÇOS DE TERCEIROS - PESSOA FÍSICA	0.01.13.001.001	3.3.90.36.00	1.000,00			
	OUTROS SERVIÇOS DE TERCEIROS - PESSOA JURÍDICA	0.01.13.001.001	3.3.90.39.00	1.000,00			
	OBRIGAÇÕES TRIBUTÁRIAS E CONTRIBUTIVAS	0.01.13.001.001	3.3.90.47.00	1.000,00			
	OUTROS AUXÍLIOS FINANCEIROS A PESSOA FÍSICA	0.01.13.001.001	3.3.90.48.00	1.000,00			
MANUTENÇÃO DAS ATIVIDADES DO PROGRAMA CRIANÇA FELIZ	08.244.0803.2099.0000						254.000,00
3	DESPESAS CORREN'					214.000,00	
1	PESSOAL E ENCARGOS SOCIAIS				164.000,00		
	CONTRATAÇÃO POR TEMPO DETERMINADO	0.01.13.001.001	3.1.90.04.00	1.000,00			
	CONTRATAÇÃO POR TEMPO DETERMINADO	0.05.16.311.001	3.1.90.04.00	163.000,00			
3	OUTRAS DESPESAS CORRENTES				50.000,00		
	MATERIAL DE CONSUMO	0.01.13.001.001	3.3.90.30.00	2.000,00			
	MATERIAL DE CONSUMO	0.05.16.311.001	3.3.90.30.00	28.000,00			
	Material, Bem ou Serviço para Distribuição Gratuita	0.01.13.001.001	3.3.90.32.00	1.000,00			
	Material, Bem ou Serviço para Distribuição Gratuita	0.05.16.311.001	3.3.90.32.00	1.000,00			
	OUTROS SERVIÇOS DE TERCEIROS - PESSOA FÍSICA	0.01.13.001.001	3.3.90.36.00	1.000,00			
	OUTROS SERVIÇOS DE TERCEIROS - PESSOA FÍSICA	0.05.16.311.001	3.3.90.36.00	5.000,00			
	OUTROS SERVIÇOS DE TERCEIROS - PESSOA JURÍDICA	0.01.13.001.001	3.3.90.39.00	5.000,00			
	OUTROS SERVIÇOS DE TERCEIROS - PESSOA JURÍDICA	0.05.16.311.001	3.3.90.39.00	5.000,00			
	OBRIGAÇÕES TRIBUTÁRIAS E CONTRIBUTIVAS	0.01.13.001.001	3.3.90.47.00	1.000,00			
	OBRIGAÇÕES TRIBUTÁRIAS E CONTRIBUTIVAS	0.05.16.311.001	3.3.90.47.00	1.000,00			
4	DESPESAS DE CAPIT					40.000,00	
4	INVESTIMENTOS				40.000,00		
	EQUIPAMENTOS E MATERIAL PERMANENTE	0.01.13.001.001	4.4.90.52.00	23.000,00			
	EQUIPAMENTOS E MATERIAL PERMANENTE	0.05.16.311.001	4.4.90.52.00	17.000,00			
MANUTENÇÃO DAS ATIVIDADES DO PISO BÁSICO	08.244.0804.2100.0000						232.000,00

*M. Assis*



# PREFEITURA DO LAGOA DE ITAENGA

Rua 21 de Abril, 01 - CNPJ:11097250/0001-08

Orçamento Programa - Exercício de 2021

Page 35

## QUADRO AUXILIAR DE DETALHAMENTO DA DESPESA

PODER	03	FUNDOS
ORGÃO	02	FUNDO MUNICIPAL DE ASSISTENCIA SOCIAL
UNIDADE	01	FUNDO MUNICIPAL DE ASSISTENCIA SOCIAL

Aplicacao Programada	Proj/Ativ	Finalidade	Categoria	Detalhada	TotalGrupo	Total Categ.	Total Func.
		F.R. - C.A.					
<b>FIXO</b>							
3	DESPESAS CORREN'						214.000,00
1	PESSOAL E ENCARGOS SOCIAIS				179.000,00		
	CONTRATAÇÃO POR TEMPO DETERMINADO	0.01.13.001.001	3.1.90.04.00	107.000,00			
	CONTRATAÇÃO POR TEMPO DETERMINADO	0.05.15.390.001	3.1.90.04.00	1.000,00			
	CONTRATAÇÃO POR TEMPO DETERMINADO	0.05.16.311.001	3.1.90.04.00	25.000,00			
	VENCIMENTOS E VANTAGENS FIXAS - PESSOAL CIVIL	0.01.13.001.001	3.1.90.11.00	1.000,00			
	VENCIMENTOS E VANTAGENS FIXAS - PESSOAL CIVIL	0.05.15.390.001	3.1.90.11.00	1.000,00			
	VENCIMENTOS E VANTAGENS FIXAS - PESSOAL CIVIL	0.05.16.311.001	3.1.90.11.00	15.000,00			
	OBRIGAÇÕES PATRONAIS	0.01.13.001.001	3.1.90.13.00	3.000,00			
	OBRIGAÇÕES PATRONAIS	0.05.15.390.001	3.1.90.13.00	1.000,00			
	OBRIGAÇÕES PATRONAIS	0.05.16.311.001	3.1.90.13.00	25.000,00			
3	OUTRAS DESPESAS CORRENTES				35.000,00		
	MATERIAL DE CONSUMO	0.01.13.001.001	3.3.90.30.00	5.000,00			
	MATERIAL DE CONSUMO	0.05.15.390.001	3.3.90.30.00	1.000,00			
	MATERIAL DE CONSUMO	0.05.16.311.001	3.3.90.30.00	4.000,00			
	OUTROS SERVIÇOS DE TERCEIROS - PESSOA FÍSICA	0.01.13.001.001	3.3.90.36.00	5.000,00			
	OUTROS SERVIÇOS DE TERCEIROS - PESSOA FÍSICA	0.05.15.390.001	3.3.90.36.00	1.000,00			
	OUTROS SERVIÇOS DE TERCEIROS - PESSOA FÍSICA	0.05.16.311.001	3.3.90.36.00	4.000,00			
	OUTROS SERVIÇOS DE TERCEIROS - PESSOA JURÍDICA	0.01.13.001.001	3.3.90.39.00	10.000,00			
	OUTROS SERVIÇOS DE TERCEIROS - PESSOA JURÍDICA	0.05.15.390.001	3.3.90.39.00	1.000,00			
	OUTROS SERVIÇOS DE TERCEIROS - PESSOA JURÍDICA	0.05.16.311.001	3.3.90.39.00	1.000,00			
	OBRIGAÇÕES TRIBUTÁRIAS E CONTRIBUTIVAS	0.01.13.001.001	3.3.90.47.00	1.000,00			
	OBRIGAÇÕES TRIBUTÁRIAS E CONTRIBUTIVAS	0.05.15.390.001	3.3.90.47.00	1.000,00			
	OBRIGAÇÕES TRIBUTÁRIAS E CONTRIBUTIVAS	0.05.16.311.001	3.3.90.47.00	1.000,00			
4	DESPESAS DE CAPIT						18.000,00
4	INVESTIMENTOS				18.000,00		
	EQUIPAMENTOS E MATERIAL PERMANENTE	0.01.13.001.001	4.4.90.52.00	5.000,00			
	EQUIPAMENTOS E MATERIAL PERMANENTE	0.05.15.390.001	4.4.90.52.00	3.000,00			
	EQUIPAMENTOS E MATERIAL PERMANENTE	0.05.16.311.001	4.4.90.52.00	10.000,00			
<b>MANUTENÇÃO DAS ATIVIDADES DO SERVIÇO DE CONVIVÊNCIA E FORTALECIMENTO DE VINCULOS-SCFV</b>							
3	DESPESAS CORREN'	08.244.0804.2101.0000					219.000,00
1	PESSOAL E ENCARGOS SOCIAIS				127.000,00		212.000,00
	CONTRATAÇÃO POR TEMPO DETERMINADO	0.01.13.001.001	3.1.90.04.00	15.000,00			
	CONTRATAÇÃO POR TEMPO DETERMINADO	0.05.16.311.001	3.1.90.04.00	83.000,00			
	VENCIMENTOS E VANTAGENS FIXAS - PESSOAL CIVIL	0.01.13.001.001	3.1.90.11.00	12.000,00			
	VENCIMENTOS E VANTAGENS FIXAS - PESSOAL CIVIL	0.05.16.311.001	3.1.90.11.00	1.000,00			
	OBRIGAÇÕES PATRONAIS	0.01.13.001.001	3.1.90.13.00	1.000,00			
	OBRIGAÇÕES PATRONAIS	0.05.16.311.001	3.1.90.13.00	15.000,00			

*massulis*



# PREFEITURA DO LAGOA DE ITAENGA

Rua 21 de Abril, 01 - CNPJ:11097250/0001-08

Orçamento Programa - Exercício de 2021

Page 36

## QUADRO AUXILIAR DE DETALHAMENTO DA DESPESA

PODER	03	FUNDOS
ORGÃO	02	FUNDO MUNICIPAL DE ASSISTENCIA SOCIAL
UNIDADE	01	FUNDO MUNICIPAL DE ASSISTENCIA SOCIAL

Aplicacao Programada	Proj/Ativ	Finalidade	Categoria	Detalhada	TotalGrupo	Total Categ.	Total Func.
		F.R. - C.A.					
MANUTENÇÃO DAS ATIVIDADES DO SERVIÇO DE CONVIVÊNCIA E FORTALECIMENTO DE VINCULOS-SCFV	08.244.0804.2101.0000						219.000,00
3	DESPESAS CORREN'					212.000,00	
3	OUTRAS DESPESAS CORRENTES				85.000,00		
	MATERIAL DE CONSUMO	0.01.13.001.001	3.3.90.30.00	30.000,00			
	MATERIAL DE CONSUMO	0.05.16.311.001	3.3.90.30.00	10.000,00			
	Material, Bem ou Serviço para Distribuição Gratuita	0.01.13.001.001	3.3.90.32.00	1.000,00			
	Material, Bem ou Serviço para Distribuição Gratuita	0.05.16.311.001	3.3.90.32.00	1.000,00			
	OUTROS SERVIÇOS DE TERCEIROS - PESSOA FÍSICA	0.01.13.001.001	3.3.90.36.00	20.000,00			
	OUTROS SERVIÇOS DE TERCEIROS - PESSOA FÍSICA	0.05.16.311.001	3.3.90.36.00	10.000,00			
	OUTROS SERVIÇOS DE TERCEIROS - PESSOA JURÍDICA	0.01.13.001.001	3.3.90.39.00	5.000,00			
	OUTROS SERVIÇOS DE TERCEIROS - PESSOA JURÍDICA	0.05.16.311.001	3.3.90.39.00	5.000,00			
	OBRIGAÇÕES TRIBUTÁRIAS E CONTRIBUTIVAS	0.01.13.001.001	3.3.90.47.00	2.000,00			
	OBRIGAÇÕES TRIBUTÁRIAS E CONTRIBUTIVAS	0.05.16.311.001	3.3.90.47.00	1.000,00			
4	DESPESAS DE CAPIT					7.000,00	
4	INVESTIMENTOS				7.000,00		
	EQUIPAMENTOS E MATERIAL PERMANENTE	0.01.13.001.001	4.4.90.52.00	2.000,00			
	EQUIPAMENTOS E MATERIAL PERMANENTE	0.05.16.311.001	4.4.90.52.00	5.000,00			
MANUNTENÇÃO DAS ATIVIDADES DO PISO FIXO DE MÉDIA COMPLEXIDADE-MSE	08.244.0805.2098.0000						13.000,00
3	DESPESAS CORREN'					11.000,00	
1	PESSOAL E ENCARGOS SOCIAIS				6.000,00		
	CONTRATAÇÃO POR TEMPO DETERMINADO	0.05.16.311.001	3.1.90.04.00	2.000,00			
	VENCIMENTOS E VANTAGENS FIXAS - PESSOAL CIVIL	0.05.16.311.001	3.1.90.11.00	2.000,00			
	OBRIGAÇÕES PATRONAIS	0.05.16.311.001	3.1.90.13.00	2.000,00			
3	OUTRAS DESPESAS CORRENTES				5.000,00		
	MATERIAL DE CONSUMO	0.05.16.311.001	3.3.90.30.00	1.000,00			
	Material, Bem ou Serviço para Distribuição Gratuita	0.05.16.311.001	3.3.90.32.00	1.000,00			
	OUTROS SERVIÇOS DE TERCEIROS - PESSOA FÍSICA	0.05.16.311.001	3.3.90.36.00	1.000,00			
	OUTROS SERVIÇOS DE TERCEIROS - PESSOA JURÍDICA	0.05.16.311.001	3.3.90.39.00	1.000,00			
	OBRIGAÇÕES TRIBUTÁRIAS E CONTRIBUTIVAS	0.05.16.311.001	3.3.90.47.00	1.000,00			
4	DESPESAS DE CAPIT					2.000,00	
4	INVESTIMENTOS				2.000,00		
	EQUIPAMENTOS E MATERIAL PERMANENTE	0.05.16.311.001	4.4.90.52.00	2.000,00			
MANUTENÇÃO DAS ATIVIDADES DO BLOCO SOCIAL ESPECIAL DE MÉDIA COMPLEXIDADE-CREAS	08.244.0805.2102.0000						208.000,00
3	DESPESAS CORREN'					201.000,00	
1	PESSOAL E ENCARGOS SOCIAIS				151.000,00		
	CONTRATAÇÃO POR TEMPO DETERMINADO	0.01.13.001.001	3.1.90.04.00	80.000,00			
	CONTRATAÇÃO POR TEMPO DETERMINADO	0.05.16.311.001	3.1.90.04.00	38.000,00			
	VENCIMENTOS E VANTAGENS FIXAS - PESSOAL CIVIL	0.01.13.001.001	3.1.90.11.00	25.000,00			
	VENCIMENTOS E VANTAGENS FIXAS - PESSOAL CIVIL	0.05.16.311.001	3.1.90.11.00	2.000,00			
	OBRIGAÇÕES PATRONAIS	0.01.13.001.001	3.1.90.13.00	5.000,00			
	OBRIGAÇÕES PATRONAIS	0.05.16.311.001	3.1.90.13.00	1.000,00			

*M. G. S. S.*



# PREFEITURA DO LAGOA DE ITAENGA

Rua 21 de Abril, 01 - CNPJ:11097250/0001-08

Orçamento Programa - Exercício de 2021

Page 37

## QUADRO AUXILIAR DE DETALHAMENTO DA DESPESA

PODER	03	FUNDOS
ORGÃO	02	FUNDO MUNICIPAL DE ASSISTENCIA SOCIAL
UNIDADE	01	FUNDO MUNICIPAL DE ASSISTENCIA SOCIAL

Aplicacao Programada	Proj/Ativ	Finalidade	Categoria	Detalhada	TotalGrupo	Total Categ.	Total Func.
		F.R. - C.A.					
MANUTENÇÃO DAS ATIVIDADES DO BLOCO SOCIAL ESPECIAL DE MÉDIA COMPLEXIDADE-CREAS		08.244.0805.2102.0000					208.000,00
3	DESPESAS CORREN'					201.000,00	
3	OUTRAS DESPESAS CORRENTES					50.000,00	
	MATERIAL DE CONSUMO	0.01.13.001.001	3.3.90.30.00	2.000,00			
	MATERIAL DE CONSUMO	0.05.16.311.001	3.3.90.30.00	16.000,00			
	OUTROS SERVIÇOS DE TERCEIROS - PESSOA FÍSICA	0.01.13.001.001	3.3.90.36.00	5.000,00			
	OUTROS SERVIÇOS DE TERCEIROS - PESSOA FÍSICA	0.05.16.311.001	3.3.90.36.00	10.000,00			
	OUTROS SERVIÇOS DE TERCEIROS - PESSOA JURÍDICA	0.01.13.001.001	3.3.90.39.00	5.000,00			
	OUTROS SERVIÇOS DE TERCEIROS - PESSOA JURÍDICA	0.05.16.311.001	3.3.90.39.00	10.000,00			
	OBRIGAÇÕES TRIBUTÁRIAS E CONTRIBUTIVAS	0.01.13.001.001	3.3.90.47.00	1.000,00			
	OBRIGAÇÕES TRIBUTÁRIAS E CONTRIBUTIVAS	0.05.16.311.001	3.3.90.47.00	1.000,00			
4	DESPESAS DE CAPIT					7.000,00	
4	INVESTIMENTOS					7.000,00	
	EQUIPAMENTOS E MATERIAL PERMANENTE	0.01.13.001.001	4.4.90.52.00	5.000,00			
	EQUIPAMENTOS E MATERIAL PERMANENTE	0.05.16.311.001	4.4.90.52.00	2.000,00			
MANUTENÇÃO DAS ATIVIDADES DO PROGRAMA DO BOLSA FAMÍLIA-IGDBF		08.244.0806.2103.0000					274.000,00
3	DESPESAS CORREN'					264.000,00	
1	PESSOAL E ENCARGOS SOCIAIS					192.000,00	
	CONTRATAÇÃO POR TEMPO DETERMINADO	0.01.13.001.001	3.1.90.04.00	107.000,00			
	CONTRATAÇÃO POR TEMPO DETERMINADO	0.05.16.311.001	3.1.90.04.00	38.000,00			
	VENCIMENTOS E VANTAGENS FIXAS - PESSOAL CIVIL	0.01.13.001.001	3.1.90.11.00	8.000,00			
	VENCIMENTOS E VANTAGENS FIXAS - PESSOAL CIVIL	0.05.16.311.001	3.1.90.11.00	22.000,00			
	OBRIGAÇÕES PATRONAIS	0.01.13.001.001	3.1.90.13.00	5.000,00			
	OBRIGAÇÕES PATRONAIS	0.05.16.311.001	3.1.90.13.00	12.000,00			
3	OUTRAS DESPESAS CORRENTES					72.000,00	
	DIÁRIAS - CIVIL	0.01.13.001.001	3.3.90.14.00	2.000,00			
	DIÁRIAS - CIVIL	0.05.16.311.001	3.3.90.14.00	2.000,00			
	MATERIAL DE CONSUMO	0.01.13.001.001	3.3.90.30.00	8.000,00			
	MATERIAL DE CONSUMO	0.05.16.311.001	3.3.90.30.00	17.000,00			
	Material, Bem ou Serviço para Distribuição Gratuita	0.01.13.001.001	3.3.90.32.00	1.000,00			
	Material, Bem ou Serviço para Distribuição Gratuita	0.05.16.311.001	3.3.90.32.00	1.000,00			
	OUTROS SERVIÇOS DE TERCEIROS - PESSOA FÍSICA	0.01.13.001.001	3.3.90.36.00	5.000,00			
	OUTROS SERVIÇOS DE TERCEIROS - PESSOA FÍSICA	0.05.16.311.001	3.3.90.36.00	17.000,00			
	OUTROS SERVIÇOS DE TERCEIROS - PESSOA JURÍDICA	0.01.13.001.001	3.3.90.39.00	2.000,00			
	OUTROS SERVIÇOS DE TERCEIROS - PESSOA JURÍDICA	0.05.16.311.001	3.3.90.39.00	15.000,00			
	OBRIGAÇÕES TRIBUTÁRIAS E CONTRIBUTIVAS	0.01.13.001.001	3.3.90.47.00	1.000,00			
	OBRIGAÇÕES TRIBUTÁRIAS E CONTRIBUTIVAS	0.05.16.311.001	3.3.90.47.00	1.000,00			
4	DESPESAS DE CAPIT					10.000,00	
4	INVESTIMENTOS					10.000,00	
	EQUIPAMENTOS E MATERIAL PERMANENTE	0.01.13.001.001	4.4.90.52.00	5.000,00			
	EQUIPAMENTOS E MATERIAL PERMANENTE	0.05.16.311.001	4.4.90.52.00	5.000,00			
MANUTENÇÃO DAS ATIVIDADES DO PROGRAMA IGD-SUAS		08.244.0806.2104.0000					10.000,00
3	DESPESAS CORREN'					9.000,00	
1	PESSOAL E ENCARGOS SOCIAIS					3.000,00	
	CONTRATAÇÃO POR TEMPO DETERMINADO	0.05.16.311.001	3.1.90.04.00	1.000,00			
	VENCIMENTOS E VANTAGENS FIXAS - PESSOAL CIVIL	0.05.16.311.001	3.1.90.11.00	1.000,00			
	OBRIGAÇÕES PATRONAIS	0.05.16.311.001	3.1.90.13.00	1.000,00			

*mgasuliz*

**PREFEITURA DO LAGOA DE ITAENGA**

Rua 21 de Abril, 01 - CNPJ: 11097250/0001-08

Orçamento Programa - Exercício de 2021

Page 38

**QUADRO AUXILIAR DE DETALHAMENTO DA DESPESA**

PODER	03	FUNDOS
ORGÃO	02	FUNDO MUNICIPAL DE ASSISTENCIA SOCIAL
UNIDADE	01	FUNDO MUNICIPAL DE ASSISTENCIA SOCIAL

Aplicacao Programada	Proj/Ativ	Finalidade	Categoria	Detalhada	TotalGrupo	Total Categ.	Total Func.
MANUNTENÇÃO DAS ATIVIDADES DO PROGRAMA IGD-SUAS	08.244.0806.2104.0000						10.000,00
3	3	DESPESAS CORREN'				9.000,00	
	3	OUTRAS DESPESAS CORRENTES			6.000,00		
		DIÁRIAS - CIVIL	0,05.16.311.001	3.3.90.14.00	1.000,00		
		MATERIAL DE CONSUMO	0,05.16.311.001	3.3.90.30.00	1.000,00		
		Material, Bem ou Serviço para Distribuição Gratuita	0,05.16.311.001	3.3.90.32.00	1.000,00		
		OUTROS SERVIÇOS DE TERCEIROS - PESSOA FÍSICA	0,05.16.311.001	3.3.90.36.00	1.000,00		
		OUTROS SERVIÇOS DE TERCEIROS - PESSOA JURÍDICA	0,05.16.311.001	3.3.90.39.00	1.000,00		
		OBRIGAÇÕES TRIBUTÁRIAS E CONTRIBUTIVAS	0,05.16.311.001	3.3.90.47.00	1.000,00		
4	4	DESPESAS DE CAPIT				1.000,00	
	4	INVESTIMENTOS			1.000,00		
		EQUIPAMENTOS E MATERIAL PERMANENTE	0,05.16.311.001	4.4.90.52.00	1.000,00		
MANUNTENÇÃO DAS ATIVIDADES DO CONTROLE SOCIAL	08.244.0806.2140.0000						12.000,00
3	1	DESPESAS CORREN'				10.000,00	
	1	PESSOAL E ENCARGOS SOCIAIS			4.000,00		
		CONTRATAÇÃO POR TEMPO DETERMINADO	0,01.13.001.001	3.1.90.04.00	1.000,00		
		CONTRATAÇÃO POR TEMPO DETERMINADO	0,05.16.311.001	3.1.90.04.00	1.000,00		
		VENCIMENTOS E VANTAGENS FIXAS - PESSOAL CIVIL	0,01.13.001.001	3.1.90.11.00	1.000,00		
		VENCIMENTOS E VANTAGENS FIXAS - PESSOAL CIVIL	0,05.16.311.001	3.1.90.11.00	1.000,00		
	3	OUTRAS DESPESAS CORRENTES			6.000,00		
		MATERIAL DE CONSUMO	0,01.13.001.001	3.3.90.30.00	1.000,00		
		MATERIAL DE CONSUMO	0,05.16.311.001	3.3.90.30.00	1.000,00		
		OUTROS SERVIÇOS DE TERCEIROS - PESSOA FÍSICA	0,01.13.001.001	3.3.90.36.00	1.000,00		
		OUTROS SERVIÇOS DE TERCEIROS - PESSOA FÍSICA	0,05.16.311.001	3.3.90.36.00	1.000,00		
		OUTROS SERVIÇOS DE TERCEIROS - PESSOA JURÍDICA	0,01.13.001.001	3.3.90.39.00	1.000,00		
		OUTROS SERVIÇOS DE TERCEIROS - PESSOA JURÍDICA	0,05.16.311.001	3.3.90.39.00	1.000,00		
4	4	DESPESAS DE CAPIT				2.000,00	
	4	INVESTIMENTOS			2.000,00		
		EQUIPAMENTOS E MATERIAL PERMANENTE	0,01.13.001.001	4.4.90.52.00	1.000,00		
		EQUIPAMENTOS E MATERIAL PERMANENTE	0,05.16.311.001	4.4.90.52.00	1.000,00		
<b>TOTAL</b>							<b>2.853.000,00</b>

*M. S. S. S. S. S.*





# PREFEITURA DO LAGOA DE ITAENGA

Rua 21 de Abril, 01 - CNPJ:11097250/0001-08

Orçamento Programa - Exercício de 2021

Page 39

## QUADRO AUXILIAR DE DETALHAMENTO DA DESPESA

PODER	03	FUNDOS						
ORGÃO	03	FUNDO MUNICIPAL MUNICIPAL DA CRIANÇA E DO ADOLESCENTE						
UNIDADE	01	FUNDO MUNICIPAL DA CRIANÇA E DO ADOLESCENTE						
Aplicacao Programada			Proj/Ativ	Finalidade	Categoria	Detalhada	TotalGrupo	Total Categ. Total Func.
				F.R. - C.A.				
AQUISIÇÃO DE EQUIPAMENTO DIVERSOS PARA O FUNDO MUNICIPAL DA CRIANÇA E DO ADOLESCENTE			08.243.0808.1048.0000					5.000,00
4 DESPESAS DE CAPIT								5.000,00
4 INVESTIMENTOS								
EQUIPAMENTOS E MATERIAL PERMANENTE				0.01.13.001.001	4.4.90.52.00	5.000,00	5.000,00	
MANUTENÇÃO DAS ATIVIDADES DO DIREITO DA CRIANÇA E DO ADOLESCENTE			08.243.0808.2106.0000					38.000,00
3 DESPESAS CORREN'								38.000,00
3 OUTRAS DESPESAS CORRENTES								
DIÁRIAS - CIVIL				0.01.13.001.001	3.3.90.14.00	4.000,00	38.000,00	
MATERIAL DE CONSUMO				0.01.13.001.001	3.3.90.30.00	5.000,00		
Material, Bem ou Serviço para Distribuição Gratuita				0.01.13.001.001	3.3.90.32.00	1.000,00		
OUTROS SERVIÇOS DE TERCEIROS - PESSOA FÍSICA				0.01.13.001.001	3.3.90.36.00	16.000,00		
OUTROS SERVIÇOS DE TERCEIROS - PESSOA JURÍDICA				0.01.13.001.001	3.3.90.39.00	8.000,00		
OBRIGAÇÕES TRIBUTÁRIAS E CONTRIBUTIVAS				0.01.13.001.001	3.3.90.47.00	4.000,00		
FORTELECIMENTO DAS AÇÕES E CAMPANHAS			08.243.0808.2107.0000					14.000,00
3 DESPESAS CORREN'								14.000,00
3 OUTRAS DESPESAS CORRENTES								
MATERIAL DE CONSUMO				0.01.13.001.001	3.3.90.30.00	4.000,00	14.000,00	
Material, Bem ou Serviço para Distribuição Gratuita				0.01.13.001.001	3.3.90.32.00	2.000,00		
OUTROS SERVIÇOS DE TERCEIROS - PESSOA FÍSICA				0.01.13.001.001	3.3.90.36.00	3.000,00		
OUTROS SERVIÇOS DE TERCEIROS - PESSOA JURÍDICA				0.01.13.001.001	3.3.90.39.00	5.000,00		
IMPLEMENTAÇÃO DAS AÇÕES SOCIOEDUCATIVAS A CRIANÇA E ADOLESCENTE			08.243.0808.2108.0000					306.000,00
3 DESPESAS CORREN'								306.000,00
3 OUTRAS DESPESAS CORRENTES								
CONTRIBUIÇÕES				0.01.13.001.001	3.3.50.41.00	300.000,00	306.000,00	
MATERIAL DE CONSUMO				0.01.13.001.001	3.3.90.30.00	2.000,00		
Material, Bem ou Serviço para Distribuição Gratuita				0.01.13.001.001	3.3.90.32.00	1.000,00		
OUTROS SERVIÇOS DE TERCEIROS - PESSOA FÍSICA				0.01.13.001.001	3.3.90.36.00	2.000,00		
OUTROS SERVIÇOS DE TERCEIROS - PESSOA JURÍDICA				0.01.13.001.001	3.3.90.39.00	1.000,00		
MANUTENÇÃO DO PROJETO OPORTUNIZAR COMUNIDADE			08.243.0808.2131.0000					370.000,00
3 DESPESAS CORREN'								370.000,00
3 OUTRAS DESPESAS CORRENTES								
CONTRIBUIÇÕES				0.01.13.001.001	3.3.50.41.00	370.000,00	370.000,00	
CONTRIBUIÇÃO AO PROGRAMA MUNICIPAL DE LIBERDADE ASSISTIDA E PRESTAÇÃO DE SERVIÇO COMUNITÁRIO			08.243.0808.2138.0000					10.000,00
3 DESPESAS CORREN'								10.000,00
3 OUTRAS DESPESAS CORRENTES								
CONTRIBUIÇÕES				0.01.13.001.001	3.3.50.41.00	10.000,00	10.000,00	
MANUTENÇÃO DO PROGRAMA DE FORTALECIMENTO E DESENVOLVIMENTO INSTITUCIONAL			08.243.0808.2139.0000					24.000,00
3 DESPESAS CORREN'								24.000,00

*M. G. S. S.*

**PREFEITURA DO LAGOA DE ITAENGA**

Rua 21 de Abril, 01 - CNPJ:11097250/0001-08

Orçamento Programa - Exercício de 2021

Page 40

**QUADRO AUXILIAR DE DETALHAMENTO DA DESPESA**

PODER	03	FUNDOS
ORGÃO	03	FUNDO MUNICIPAL MUNICIPAL DA CRIANÇA E DO ADOLESCENTE
UNIDADE	01	FUNDO MUNICIPAL DA CRIANÇA E DO ADOLESCENTE

Aplicacao Programada	Proj/Ativ	Finalidade	Categoria	Detalhada	TotalGrupo	Total Categ.	Total Func.
		F.R. - C.A.					
MANUTENÇÃO DO PROGRAMA DE FORTALECIMENTO E DESENVOLVIMENTO INSTITUCIONAL	08.243.0808.2139.0000						24.000,00
3 DESPESAS CORREN'						24.000,00	
3 OUTRAS DESPESAS CORRENTES					24.000,00		
CONTRIBUIÇÕES		0.01.13.001.001	3.3.50.41.00	2.000,00			
MATERIAL DE CONSUMO		0.01.13.001.001	3.3.90.30.00	2.000,00			
Material, Bem ou Serviço para Distribuição Gratuita		0.01.13.001.001	3.3.90.32.00	2.000,00			
OUTROS SERVIÇOS DE TERCEIROS - PESSOA FÍSICA		0.01.13.001.001	3.3.90.36.00	8.000,00			
OUTROS SERVIÇOS DE TERCEIROS - PESSOA JURÍDICA		0.01.13.001.001	3.3.90.39.00	10.000,00			
INDENIZAÇÕES E RESTITUIÇÕES	28.846.0000.0007.0000						125.000,00
3 DESPESAS CORREN'						125.000,00	
3 OUTRAS DESPESAS CORRENTES					125.000,00		
INDENIZAÇÕES E RESTITUIÇÕES		0.01.13.001.001	3.3.90.93.00	125.000,00			
<b>TOTAL</b>							<b>892.000,00</b>

*mgadels*

**PREFEITURA DO LAGOA DE ITAENGA**

Rua 21 de Abril, 01 - CNPJ:11097250/0001-08

Orçamento Programa - Exercício de 2021

Page 41

**QUADRO AUXILIAR DE DETALHAMENTO DA DESPESA**

PODER	03	FUNDOS
ORGÃO	04	FUNDO MUNICIPAL DE APOIO AO DESENVOLVIMENTO MUNICIPAL - FEM
UNIDADE	01	FUNDO MUNICIPAL DE APOIO AO DESENVOLVIMENTO MUNICIPAL - FEM

Aplicacao Programada	Proj/Ativ	Finalidade F.R. - C.A.	Categoria	Detalhada	TotalGrupo	Total Categ.	Total Func.
AQUISIÇÃO DE EQUIPAMENTOS DESTINADO AO ATENDIMENTO À MULHER - FEM MULHER	08.244.0810.1056.0000						15.000,00
4 DESPESAS DE CAPIT						15.000,00	
4 INVESTIMENTOS					15.000,00		
EQUIPAMENTOS E MATERIAL PERMANENTE		0.01.13.001.001	4.4.90.52.00	5.000,00			
EQUIPAMENTOS E MATERIAL PERMANENTE		0.05.30.520.001	4.4.90.52.00	10.000,00			
CONSTRUÇÃO E/OU REPOSIÇÃO DE CALÇAMENTO, MEIO-FIO E RECAPEAMENTO ASFÁLTICO	15.451.1507.1050.0000						295.000,00
4 DESPESAS DE CAPIT						295.000,00	
4 INVESTIMENTOS					295.000,00		
OBRAS E INSTALAÇÕES		0.01.13.001.001	4.4.90.51.00	5.000,00			
OBRAS E INSTALAÇÕES		0.05.30.520.001	4.4.90.51.00	290.000,00			
<b>TOTAL</b>							<b>310.000,00</b>

*M. Assis*

**PREFEITURA DO LAGOA DE ITAENGA**

Rua 21 de Abril, 01 - CNPJ:11097250/0001-08

Orçamento Programa - Exercício de 2021

Page 42

**QUADRO AUXILIAR DE DETALHAMENTO DA DESPESA**

PODER	03	FUNDOS
ORGÃO	05	CONSELHO MUNICIPAL DA CRIANÇA E DO ADOLESCENTE
UNIDADE	01	CONSELHO MUNICIPAL DA CRIANÇA E DO ADOLESCENTE

Aplicacao Programada	Proj/Ativ	Finalidade F.R. - C.A.	Categoria	Detalhada	TotalGrupo	Total Categ.	Total Func.
AQUISIÇÃO DE EQUIPAMENTO DIVERSOS PARA O CONSELHO MUNICIPAL DA CRIANÇA E DO ADOLESCENTE	08.243.0809.1066.0000						5.000,00
4 DESPESAS DE CAPIT						5.000,00	
4 INVESTIMENTOS					5.000,00		
EQUIPAMENTOS E MATERIAL PERMANENTE		0.01.13.001.001	4.4.90.52.00	5.000,00			
CONSTRUÇÃO DA SEDE DO CMDCA/TUTELAR	08.243.0809.1067.0000						10.000,00
4 DESPESAS DE CAPIT						10.000,00	
4 INVESTIMENTOS					10.000,00		
OBRAS E INSTALAÇÕES		0.01.13.001.001	4.4.90.51.00	10.000,00			
MANUTENÇÃO DAS ATIVIDADES DO CONSELHO DE DIREITO DA CRIANÇA E ADOLESCENTE	08.243.0809.2110.0000						152.000,00
3 DESPESAS CORREN'						152.000,00	
3 OUTRAS DESPESAS CORRENTES					152.000,00		
DIÁRIAS - CIVIL		0.01.13.001.001	3.3.90.14.00	4.000,00			
MATERIAL DE CONSUMO		0.01.13.001.001	3.3.90.30.00	10.000,00			
OUTROS SERVIÇOS DE TERCEIROS - PESSOA FÍSICA		0.01.13.001.001	3.3.90.36.00	55.000,00			
OUTROS SERVIÇOS DE TERCEIROS - PESSOA JURÍDICA		0.01.13.001.001	3.3.90.39.00	63.000,00			
OBRIGAÇÕES TRIBUTÁRIAS E CONTRIBUTIVAS		0.01.13.001.001	3.3.90.47.00	20.000,00			
<b>TOTAL</b>							<b>167.000,00</b>

*M. G. S. L. S.*

**PREFEITURA DO LAGOA DE ITAENGA**

Rua 21 de Abril, 01 - CNPJ:11097250/0001-08

Orçamento Programa - Exercício de 2021

Page 43

**QUADRO AUXILIAR DE DETALHAMENTO DA DESPESA**

PODER 03 FUNDOS  
ORGÃO 06 FUNDO MUNICÍPL DO IDOSO  
UNIDADE 01 FUNDO MUNICIPAL DO IDOSO

Aplicação Programada	Proj/Ativ	Finalidade	Categoria	Detalhada	Total Grupo	Total Categ.	Total Func.
		F.R. - C.A.					
MANUTENÇÃO DAS ATIVIDADES DO PROGRAMA DE ATENÇÃO A PESSOA IDOSA	08.244.0812.2116.0000						22.000,00
3	DESPESAS CORREN					20.000,00	
1	PESSOAL E ENCARGOS SOCIAIS				8.000,00		
	CONTRATAÇÃO POR TEMPO DETERMINADO	0,01.13.001.001	3.1.90.04.00	1.000,00			
	CONTRATAÇÃO POR TEMPO DETERMINADO	0,05.16.311.001	3.1.90.04.00	1.000,00			
	VENCIMENTOS E VANTAGENS FIXAS - PESSOAL CIVIL	0,01.13.001.001	3.1.90.11.00	1.000,00			
	VENCIMENTOS E VANTAGENS FIXAS - PESSOAL CIVIL	0,05.16.311.001	3.1.90.11.00	1.000,00			
	OBRIGAÇÕES PATRONAIS	0,01.13.001.001	3.1.90.13.00	1.000,00			
	OBRIGAÇÕES PATRONAIS	0,05.16.311.001	3.1.90.13.00	1.000,00			
3	OUTRAS DESPESAS CORRENTES				14.000,00		
	DIÁRIAS - CIVIL	0,01.13.001.001	3.3.90.14.00	1.000,00			
	DIÁRIAS - CIVIL	0,05.16.311.001	3.3.90.14.00	1.000,00			
	MATERIAL DE CONSUMO	0,01.13.001.001	3.3.90.30.00	1.000,00			
	MATERIAL DE CONSUMO	0,05.16.311.001	3.3.90.30.00	1.000,00			
	Material, Bem ou Serviço para Distribuição Gratuita	0,01.13.001.001	3.3.90.32.00	1.000,00			
	Material, Bem ou Serviço para Distribuição Gratuita	0,05.16.311.001	3.3.90.32.00	1.000,00			
	OUTROS SERVIÇOS DE TERCEIROS - PESSOA FÍSICA	0,01.13.001.001	3.3.90.36.00	1.000,00			
	OUTROS SERVIÇOS DE TERCEIROS - PESSOA FÍSICA	0,05.16.311.001	3.3.90.36.00	1.000,00			
	OUTROS SERVIÇOS DE TERCEIROS - PESSOA JURÍDICA	0,01.13.001.001	3.3.90.39.00	1.000,00			
	OUTROS SERVIÇOS DE TERCEIROS - PESSOA JURÍDICA	0,05.16.311.001	3.3.90.39.00	1.000,00			
	OBRIGAÇÕES TRIBUTÁRIAS E CONTRIBUTIVAS	0,01.13.001.001	3.3.90.47.00	1.000,00			
	OBRIGAÇÕES TRIBUTÁRIAS E CONTRIBUTIVAS	0,05.16.311.001	3.3.90.47.00	1.000,00			
	OUTROS AUXÍLIOS FINANCEIROS A PESSOA FÍSICA	0,01.13.001.001	3.3.90.48.00	1.000,00			
	OUTROS AUXÍLIOS FINANCEIROS A PESSOA FÍSICA	0,05.16.311.001	3.3.90.48.00	1.000,00			
4	DESPESAS DE CAPIT					2.000,00	
4	INVESTIMENTOS				2.000,00		
	EQUIPAMENTOS E MATERIAL PERMANENTE	0,01.13.001.001	4.4.90.52.00	1.000,00			
	EQUIPAMENTOS E MATERIAL PERMANENTE	0,05.16.311.001	4.4.90.52.00	1.000,00			
TOTAL							22.000,00

*M. S. S. S. S.*



# PREFEITURA DO LAGOA DE ITAENGA

Rua 21 de Abril, 01 - CNPJ:11097250/0001-08

Orçamento Programa - Exercício de 2021

Page 44

## QUADRO AUXILIAR DE DETALHAMENTO DA DESPESA

PODER	90	RESERVA DE CONTINGÊNCIA
ORGÃO	99	RESERVA DE CONTINGÊNCIA
UNIDADE	00	RESERVA DE CONTINGÊNCIA

Aplicacao Programada	Proj/Ativ	Finalidade	Categoria	Detalhada	TotalGrupo	Total Categ.	Total Func.
		F.R. - C.A.					
RESERVA DE CONTINGÊNCIA	99.999.9999.9003.0000						630.000,00
9 RESERVA DE CONTINGÊNCIA						630.000,00	
9 RESERVA DE CONTINGÊNCIA					630.000,00		
RESERVA DE CONTINGÊNCIA		0.01.13.001.001	9.9.99.99.00	630.000,00			
<b>TOTAL</b>							<b>630.000,00</b>

### Totais por Programa

Programa	Descrição	Total
0000	ENCARGOS ESPECIAIS	1.927.000,00
0001	PROCEDIMENTOS LEGISLATIVOS	2.542.000,00
0401	GESTÃO ADMINISTRATIVA DO MUNICÍPIO	12.668.000,00
0402	REEQUIPAMENTO DO MUNICÍPIO	20.000,00
0403	APOIO AOS CONSELHOS MUNICIPAIS	17.000,00
0406	MODERNIZAÇÃO DO SISTEMA DE ARRECADAÇÃO	71.000,00
0407	CONTROLE SOCIAL	7.000,00
0801	GESTÃO ADMINISTRATIVA DO FUNDO MUNICIPAL DE ASSISTÊNCIA SOCIAL	1.370.000,00
0803	PROGRAMA CRIANÇA FELIZ	254.000,00
0804	BLOCO DA PROTEÇÃO BÁSICA	451.000,00
0805	BLOCO DA PROTEÇÃO SOCIAL ESPECIAL DE MÉDIA COMPLEXIDADE	221.000,00
0806	BLOCO DA GESTÃO DO PROGRAMA BOLSA FAMÍLIA E CADASTRO ÚNICO	296.000,00
0807	PROGRAMA INCLUSÃO PRODUTIVA	20.000,00
0808	GESTÃO ADMINISTRATIVA DO FUNDICA	767.000,00
0809	GESTÃO ADMINISTRATIVA DO CONDICA	167.000,00
0810	CENTRO DE REFERÊNCIA PARA MULHERES VÍTIMAS DE VIOLÊNCIA	15.000,00
0811	PROGRAMA DE ENFRENTAMENTO DO TRABALHO INFANTIL-CATAVENTO	261.000,00
0812	PROTEÇÃO SOCIAL BÁSICA - ATENÇÃO A PESSOA IDOSA	22.000,00
0901	BENEFÍCIOS, PROVENTOS E AUXÍLIOS	489.000,00
1001	GESTÃO ADMINISTRATIVA DO FMS	2.552.000,00
1002	ATENÇÃO PRIMÁRIA	5.290.000,00
1003	ATENÇÃO ESPECIALIZADA	7.664.000,00
1004	ASSISTÊNCIA FARMACÊUTICA	154.000,00
1005	VIGILÂNCIA EM SAÚDE	946.000,00
1201	PROGRAMA NACIONAL DE ALIMENTAÇÃO ESCOLAR - PNAE	385.000,00
1202	PROGRAMA DE TRANSPORTE ESCOLAR	390.000,00
1203	PROGRAMA A CAMINHO DA ESCOLA	180.000,00
1204	EXPANSÃO DA REDE FÍSICA DO ENSINO MUNICIPAL	1.468.000,00
1205	PDDE - PROGRAMA DINHEIRO DIREITO NA ESCOLA	13.000,00
1206	JOGOS ESCOLARES	30.000,00
1207	TRANSPORTE UNIVERSITÁRIO	255.000,00
1208	PROGRAMA BRASIL CARINHOSO	17.000,00

*Messias*



## PREFEITURA DO LAGOA DE ITAENGA

Rua 21 de Abril, 01 - CNPJ:11097250/0001-08

Orçamento Programa - Exercício de 2021

Page 45

### QUADRO AUXILIAR DE DETALHAMENTO DA DESPESA

1209	GESTÃO DA EDUCAÇÃO BÁSICA	14.066.000,00
1210	GESTÃO ADMINISTRATIVA DO FUNDO MUNICIPAL DE EDUCAÇÃO	4.970.000,00
1211	DESENVOLVIMENTO DO ENSINO ESPECIAL	18.000,00
1212	DESENVOLVIMENTO DO ENSINO PARA ERRADICAÇÃO DO ANALFABETISMO	7.000,00
1301	DIFUSÃO CULTURAL - BIBLIOTECA	5.000,00
1302	EVENTOS CÍVICOS E CULTURAS	995.000,00
1303	DIFUSÃO CULTURA: MÚSICA, TEATRO E DANÇA	40.000,00
1501	EXPANSÃO FÍSICA DOS PRÉDIOS PÚBLICOS	40.000,00
1503	CEMITÉRIO MUNICIPAL	25.000,00
1504	INFRA ESTRUTURA URBANA	630.000,00
1505	LIMPEZA PÚBLICA	170.000,00
1506	REVITALIZANDO PRAÇAS E CANTEIROS	40.000,00
1507	FEM	295.000,00
1701	SANEAMENTO E ESGOTAMENTO SANITÁRIO	50.000,00
1801	EDUCAÇÃO AMBIENTAL	9.000,00
2001	MECANIZAÇÃO DA AGRICULTURA	171.000,00
2002	PROMOÇÃO DO ABASTECIMENTO E DA PECUÁRIA: MATADOUROS, AÇOUGUES E MERCADOS	26.000,00
2501	ILUMINANDO NOSSA CIDADE	570.000,00
2601	OBRAS RODOVIÁRIAS	20.000,00
2701	ESPORTE PARA TODOS	217.000,00
2702	PROGRAMA SEGUNDO TEMPO	40.000,00
2703	PROGRAMA FUTEBOL DO FUTURO	37.000,00
9999	RESERVA DE CONTIGÊNCIA	630.000,00
<b>Total Geral:</b>		<b>64.000.000,00</b>

*massulis*